



PERÚ

Ministerio  
de la Mujer y  
Poblaciones Vulnerables

Consejo Nacional para  
la Integración de la  
Persona con Discapacidad  
CONADIS



# ANUARIO ESTADÍSTICO 2015

REGISTRO NACIONAL DE LA PERSONA CON DISCAPACIDAD



EL PERÚ PRIMERO

# ÍNDICE DE CONTENIDO

<b>■ RESUMEN EJECUTIVO</b>		<b>6</b>
Registro Nacional de la Persona con Discapacidad		6
Población por Sexo		6
Estructura Poblacional del Registro Nacional de la Persona con Discapacidad		7
Personas inscritas por número y tipo de deficiencias		9
Población por Número y Tipo de Limitaciones		11
Población por Gravedad de la Limitación		14
Población por Diagnóstico de daño		15
Población por principales diagnósticos de daño		16
<b>■ I. RESUMEN</b>		<b>21</b>
Cuadro n° 1.1:	Perú : Población inscrita en el Registro Nacional de la Persona con Discapacidad, por grupos de edad, según año de inscripción, 2000-2015	22
Cuadro n° 1.2:	Perú : Población inscrita en el Registro Nacional de la Persona con Discapacidad por sexo, según año de inscripción, 2000- 2015	23
Cuadro n° 1.3:	Perú : Población inscrita en el Registro Nacional de la Persona con Discapacidad, por sexo, según región y grupo quinquenal de edad, 2000-2015	24
Cuadro n° 1.4:	Perú : Población inscrita en el Registro Nacional de la Persona con Discapacidad por número de deficiencias, según año de inscripción, 2000-2015	54
Cuadro n° 1.5:	Perú : Población inscrita en el Registro Nacional de la Persona con Discapacidad por número de limitaciones 1/, según año de inscripción, 2000- 2015	55
Cuadro n° 1.6:	Perú : Población inscrita en el Registro Nacional de la Persona con Discapacidad por nivel de gravedad de la limitación, según año de inscripción, 2000-2015	56
Cuadro n° 1.7:	Perú : Población inscrita en el Registro Nacional de la Persona con Discapacidad por número de diagnóstico de daño, según año de inscripción, 2000-2015	57
<b>■ II. CARACTERÍSTICAS</b>		<b>58</b>
Cuadro n° 2.1:	Perú : Población inscrita en el Registro Nacional de la Persona con Discapacidad por grupos de edad, según región 2015	62
Cuadro n° 2.2:	Perú : Población inscrita en el Registro Nacional de la Persona con Discapacidad por grupos de edad, según región y sexo, 2015	66
Cuadro n° 2.3:	Perú : Población inscrita en el Registro Nacional de la Persona con Discapacidad, por sexo, según región y nivel educativo alcanzado, 2000-2015	71

### ■ III. DEFICIENCIAS 76

Cuadro n° 3.1:	Perú : Población inscrita en el Registro Nacional de la Persona con Discapacidad por número de deficiencias, según región, 2015	78
Cuadro n° 3.2:	Perú : Población inscrita en el Registro Nacional de la Persona con Discapacidad por número de deficiencias, según región y sexo, 2015	83
Cuadro n° 3.3:	Perú : Población inscrita en el Registro Nacional de la Persona con Discapacidad por número de deficiencias, según región y grupos de edad, 2015	99
Cuadro n° 3.4:	Perú : Población inscrita en el Registro Nacional de la Persona con Discapacidad por tipo de deficiencias, según región y sexo, 2015	103
Cuadro n° 3.5:	Perú : Población inscrita en el Registro Nacional de la Persona con Discapacidad por tipo de deficiencias, según región y sexo, 2015	113
Cuadro n° 3.6:	Perú : Población femenina inscrita en el Registro Nacional de la Persona con Discapacidad por tipo de deficiencias, según región y grupos de edad, 2015	122
Cuadro n° 3.7:	Perú : Población masculina inscrita en el Registro Nacional de la Persona con Discapacidad por tipo de deficiencias, según región y grupos de edad, 2015	131

### ■ IV. LIMITACIONES 141

Cuadro n° 4.1:	Perú : Población inscrita en el Registro Nacional de la Persona con Discapacidad por número de limitaciones, según región 2015"	143
Cuadro n° 4.2:	Perú : Población inscrita en el Registro Nacional de la Persona con Discapacidad por número de limitaciones, según región y sexo, 2015"	147
Cuadro n° 4.3:	Perú : Población inscrita en el Registro Nacional de la Persona con Discapacidad por número de limitaciones, según región y grupos de edad, 2015"	161
Cuadro n° 4.4:	Perú : Población femenina inscrita en el Registro Nacional de la Persona con Discapacidad por tipo de limitaciones, según región y grupos de edad, 2015"	165
Cuadro n° 4.5:	Perú : Población masculina inscrita en el Registro Nacional de la Persona con Discapacidad por tipo de limitaciones, según región y grupos de edad, 2015"	179
Cuadro n° 4.6:	Perú : Población femenina inscrita en el Registro Nacional de la Persona con Discapacidad por tipo de limitaciones, según región y grupos de edad, 2015"	193
Cuadro n° 4.7:	Perú : Población masculina inscrita en el Registro Nacional de la Persona con Discapacidad por tipo de limitaciones, según región y grupos de edad, 2015"	207

## ■ V. GRAVEDAD DE LA LIMITACIÓN 221

Cuadro n° 5.1:	Perú : Población inscrita en el registro Nacional de la Persona con Discapacidad por nivel de gravedad en la limitación, según región, 2015"	223
Cuadro n° 5.2:	Perú : Población inscrita en el Registro Nacional de la Persona con Discapacidad por nivel de gravedad en la limitación, según región y sexo, 2015"	226
Cuadro n° 5.3:	Perú : Población inscrita en el registro Nacional de la Persona con Discapacidad por grupos de edad, según región y nivel de gravedad en la limitación, 2015	230
Cuadro n° 5.4:	Perú : Población inscrita en el Registro Nacional de la Persona con Discapacidad por tipo de limitación, según región y nivel de gravedad en la limitación, 2015"	234
Cuadro n° 5.5:	Perú : Población inscrita en el registro Nacional de la Persona con Discapacidad por grupos de edad, según región y nivel de gravedad en la limitación de la conducta, 2015	240
Cuadro n° 5.6:	Perú : Población inscrita en el registro Nacional de la Persona con Discapacidad por grupos de edad, según región y nivel de gravedad en la limitación de la comunicacion, 2015"	246
Cuadro n° 5.7:	Perú : Población inscrita en el Registro Nacional de la Persona con Discapacidad por grupos de edad, según región y nivel de gravedad en la limitación del cuidado personal, 2015"	252
Cuadro n° 5.8:	Perú : Población inscrita en el Registro Nacional de la Persona con Discapacidad por grupos de edad, según región y nivel de gravedad en la limitación de la locomoción, 2015"	258
Cuadro n° 5.9:	Perú : Población inscrita en el Registro Nacional de la Persona con Discapacidad por grupos de edad, según región y nivel de gravedad en la limitación de la disposición corporal, 2015"	264
Cuadro n° 5.10:	Perú : Población inscrita en el Registro Nacional de la Persona con Discapacidad por grupos de edad, según región y nivel de gravedad en la limitación de la destreza, 2015"	270

## ■ VI. DIAGNÓSTICO DE DAÑO 276

Cuadro n° 6.1:	Perú : Población inscrita en el Registro Nacional de la Persona con Discapacidad por número de diagnosticos de daños, según región, 2015"	277
Cuadro n° 6.2:	Perú : Población inscrita en el Registro Nacional de la Persona con Discapacidad por grupos de edad, según región y diagnósticos de daño que con mayor frecuencia afectan la función intelectual, 2015"	281
Cuadro n° 6.3:	Perú : Población inscrita en el Registro Nacional de la Persona con Discapacidad por grupos de edad, según región y diagnósticos de daño que con mayor frecuencia afectan la función psicológica, 2015"	290

Cuadro n° 6.4:	Perú : Población inscrita en el Registro Nacional de la Persona con Discapacidad por grupos de edad, según región y diagnósticos de daño que con mayor frecuencia afectan la función visual, 2015”	295
Cuadro n° 6.5:	Perú : Población inscrita en el Registro Nacional de la Persona con Discapacidad por grupos de edad, según región y diagnósticos de daño que con mayor frecuencia afectan la función motora, 2015”	304

## I. RESUMEN

### REGISTRO NACIONAL DE LA PERSONA CON DISCAPACIDAD

Desde el año 2000 hasta el 2014, el Registro Nacional de la Persona con Discapacidad tiene inscritos a 127,506 personas con algún tipo de discapacidad, que representa el 8.1% del total de la población con discapacidad (1'575,402) estimada por la Encuesta Nacional Especializada al año 2012.

Para el periodo 2000 - 2014 se observa un incremento anual de personas inscritas en el Registro Nacional de la Persona con Discapacidad, principalmente desde el año 2010 al 2014, alcanzando 19,147 personas inscritas en el último año que representa el 56.9% del total de personas inscritas al 2014, mientras que en el periodo comprendido entre el 2003 - 2009, el número de personas se ha mantenido entre 6,687 y 8,094, representando el 39.8% del total de personas inscritas al 2014. En el año 2015, se inscribieron 23,249 personas en el Registro Nacional de Personas con Discapacidad.

POBLACIÓN INSCRITA EN EL REGISTRO NACIONAL DE LA PERSONA CON DISCAPACIDAD  
POR SEXO

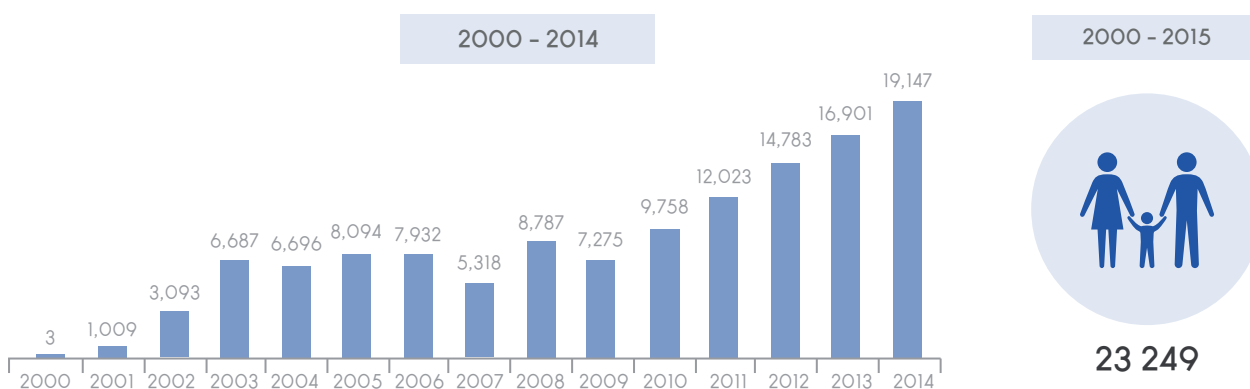

### POBLACIÓN POR SEXO

Desde el año 2000 hasta el 2014 el total de personas inscritas en el Registro Nacional de la Personas con discapacidad es de 127,506; de los cuales 76,120 pertenecen al sexo masculino y 51,386 al sexo femenino y representan el 59.7% y 40.3% respectivamente. En el año 2015, se inscribieron 12,997 hombres y 9,352 mujeres que concentran el 58.2% y 41.8% respectivamente, presentándose un predominio del sexo masculino aunque ligeramente menor que en el periodo 2000 - 2014.

En el periodo 2000 - 2014, la distribución de la población por sexo determina un predominio de hombres inscritos en el Registro Nacional de la Persona con Discapacidad, principalmente desde el año 2010 estableciendo una preminencia cada vez mayor de hombres que en el año 2014 significa 3,151. En el año 2015, la diferencia de hombres y mujeres es de 3,496.

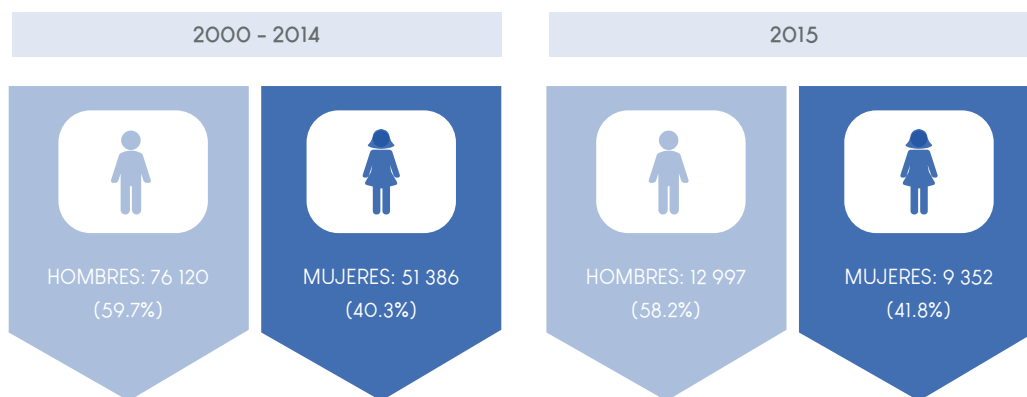

POBLACIÓN INSCRITA EN EL REGISTRO NACIONAL DE LA PERSONAS CON DISCAPACIDAD POR SEXO, 2000-2014

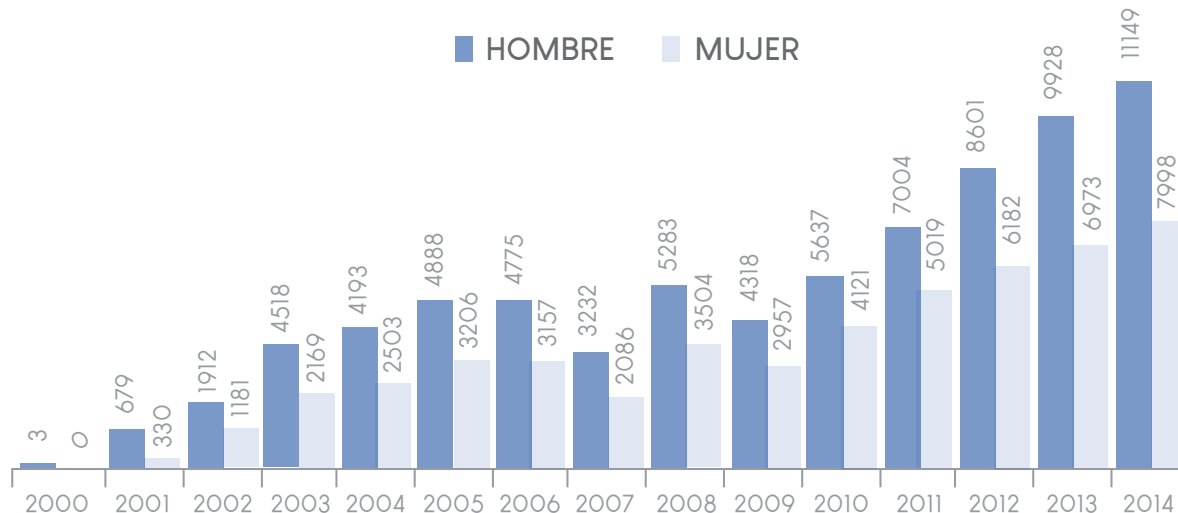

## ESTRUCTURA POBLACIONAL DEL REGISTRO NACIONAL DE LA PERSONA CON DISCAPACIDAD

La distribución por grupos quinquenales de edad, indica que el 21.3% de la población inscrita en el Registro Nacional de la Persona con discapacidad son niños y jóvenes menores de 20 años; en tanto se presenta un 30.8% de personas entre los 20 años y 39 años, así como también se verifica que el 29.6% adultos tienen entre 40 a 59 años de edad; en tanto los mayores de 60 y más años representan el 18.3% del total de población inscrita en el Registro Nacional de la Persona con Discapacidad. Esta composición indica que hay un predominio de la población adulta de 20 a 59 años que significa un 60.4% de personas inscritas para el periodo 2000 - 2014; en tanto que el 39.6% restante se distribuye entre los menores de 20 años y las personas de 60 y más años.

En la pirámide poblacional se consigna la estructura por edad y sexo de las personas inscritas en el Registro Nacional para el periodo 2000 - 2014. A simple vista se aprecia que la pirámide es más ancha en el lado izquierdo, lo que refleja la superioridad numérica de hombres inscritos en el Registro Nacional de la Persona con Discapacidad; la base de la pirámide se va ampliando y con ligeras variaciones se va concentrando desde 20 años hasta los 59 años, luego se reduce considerablemente para el tramo de 60 y más años.

La mayor concentración de los hombres se presenta en los tramos de edad de 20 a 39 años y de 40 a 59 años; en conjunto concentran el 35.9% del total de la población; mientras que en las mujeres representa el 24.5% del total para el mismo grupo. La menor proporción se presenta en el grupo de mujeres de 60 y más años que concentra el 7.0%; así como también para el grupo de jóvenes y niñas menores de 20 años que representa el 8.9% del total de la población.

PIRAMIDE POBLACIONAL DEL REGISTRO NACIONAL DE PERSONAS CON DISCAPACIDAD

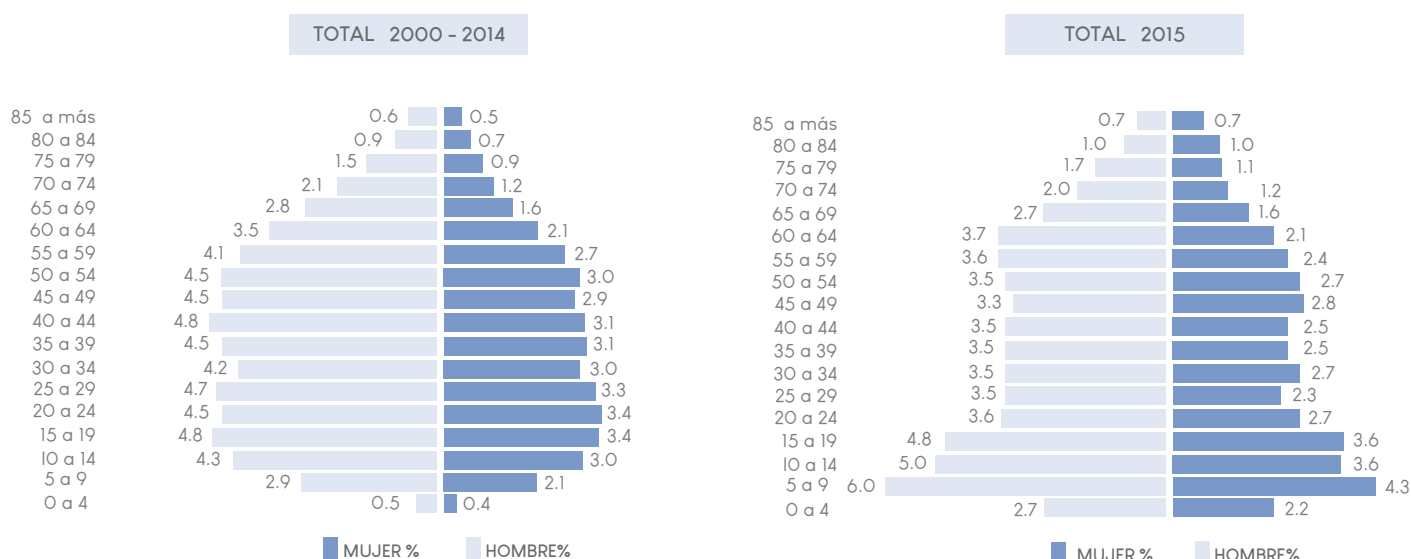

En el año 2015 los jóvenes y niños menores de 20 años, representan el 32.1% del total; constituyendo un grupo importante en la población inscrita en el Registro Nacional de la Persona con discapacidad; por su parte la población entre 20 y 39 años concentra el 24.1%, en tanto que el grupo de 40 a 59 años representa el 24.4%; y el grupo de 60 años y más vienen a ser el grupo con menor porcentaje del total de la población.

En la pirámide se presenta una mayor concentración de hombres en los grupos etarios de 0 a 19 años y de 20 a 39 años, que sumados congregan el 32.4% del total de personas inscritas; en cambio, hay un 23.8% de mujeres para el mismo tramo. La proporción para las personas de 60 y más para los hombres constituye el 11.8%, en tanto para las mujeres es de 7.7%.



## PERSONAS INSCRITAS POR NÚMERO Y TIPO DE DEFICIENCIAS

Las personas con discapacidad inscritas en el Registro Nacional pueden presentar una o más deficiencias, éstas se identifican como: intelectuales, otras deficiencias mentales, del lenguaje, de la audición, de la visión, viscerales y otras funciones especiales, músculo esqueléticas, generalizadas, sensitivas y otras.

En el periodo 2000 – 2014 se advierte un 36.5% de personas que padecen una deficiencia, otro 21.7% padece dos deficiencias, en tanto se presenta un 16.3% con tres deficiencias y otro porcentaje similar adolece de cuatro deficiencias (16.9%); de otro lado se establece una disminución de 11.8 puntos porcentuales entre el 2000 y el 2014 para una deficiencia; en cambio se ha incrementado las personas que tienen más de una deficiencia, especialmente en aquellas personas que padecen cuatro deficiencias, que en el periodo han pasado de 8.2% a 20.8% es decir han aumentado 12.6 puntos porcentuales.

En el año 2015 la distribución porcentual el 30.0% de las personas tienen una deficiencia; mientras que el 24.0% tiene cuatro deficiencias a más; una proporción menor se presenta entre las personas que tienen tres deficiencias (20.5%). El porcentaje de personas con deficiencia no especificada asciende a 6.8% del total.

POBLACIÓN INSCRITA EN EL REGISTRO NACIONAL DE LA PERSONA CON DISCAPACIDAD POR NÚMERO DE DEFICIENCIAS

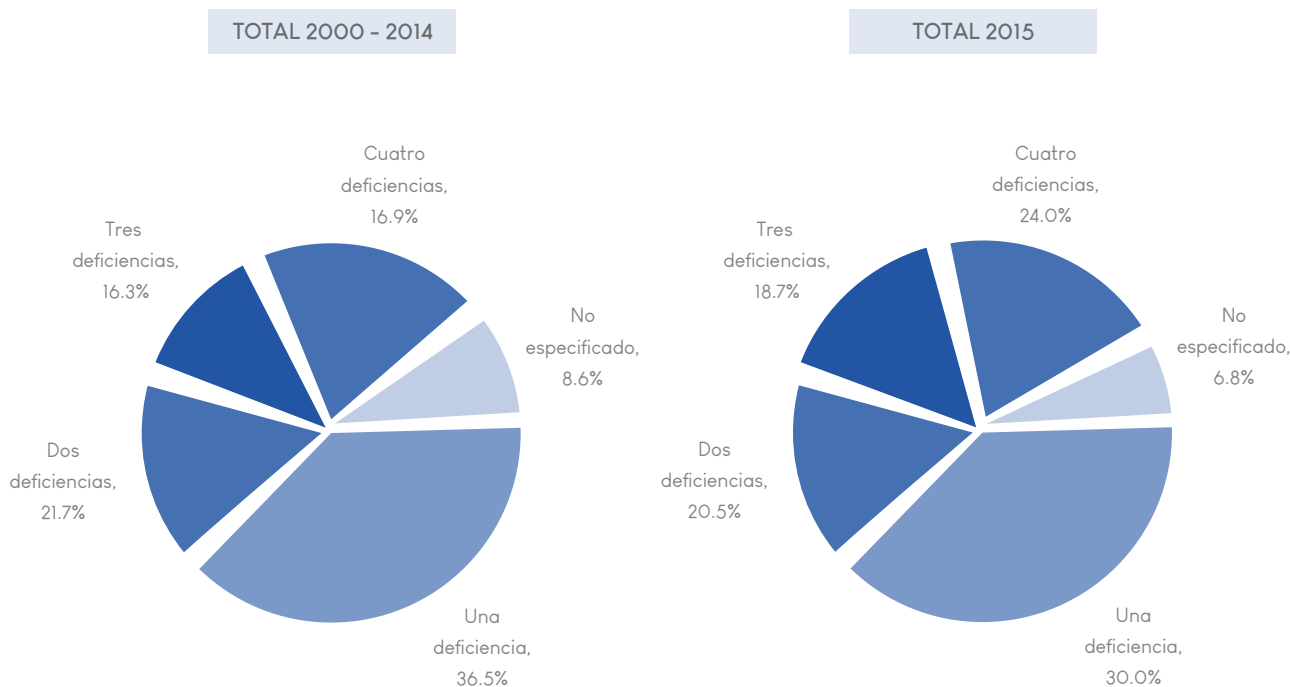

De las personas que inscribieron en el año 2015, hay 6,712 personas que sólo padecen una deficiencia. La deficiencia más frecuente, es la músculo esquelética que concentra el 59.6% del total de personas que presentan sólo una deficiencia; en importancia le sigue las deficiencias de la visión con 22.7%; en menor proporción se muestran las deficiencias intelectuales con 4.4%, las auditivas con 5.2% y otras deficiencias mentales que afecta a al 3.4% de las personas inscritas.

Entre las menos frecuentes figuran las deficiencias generalizadas con 1.1%, las deficiencias viscerales 2.1% y la deficiencia que afecta al lenguaje. Por sexo, se aprecia un mayor porcentaje de hombre que padecen algún tipo de deficiencia, destacando que el 66.2% son enfermedades viscerales, otras son deficiencias mentales (62.7%) y del lenguaje (62.3%).

En cambio en las mujeres registra un porcentaje significativo en las deficiencias de tipo generalizadas que representa el 56.3% del total de grupo de ese tipo de deficiencias.

POBLACIÓN INSCRITA EN EL REGISTRO NACIONAL DE LA PERSONA CON DISCAPACIDAD  
CON SOLO UNA DEFICIENCIA POR SEXO, 2015

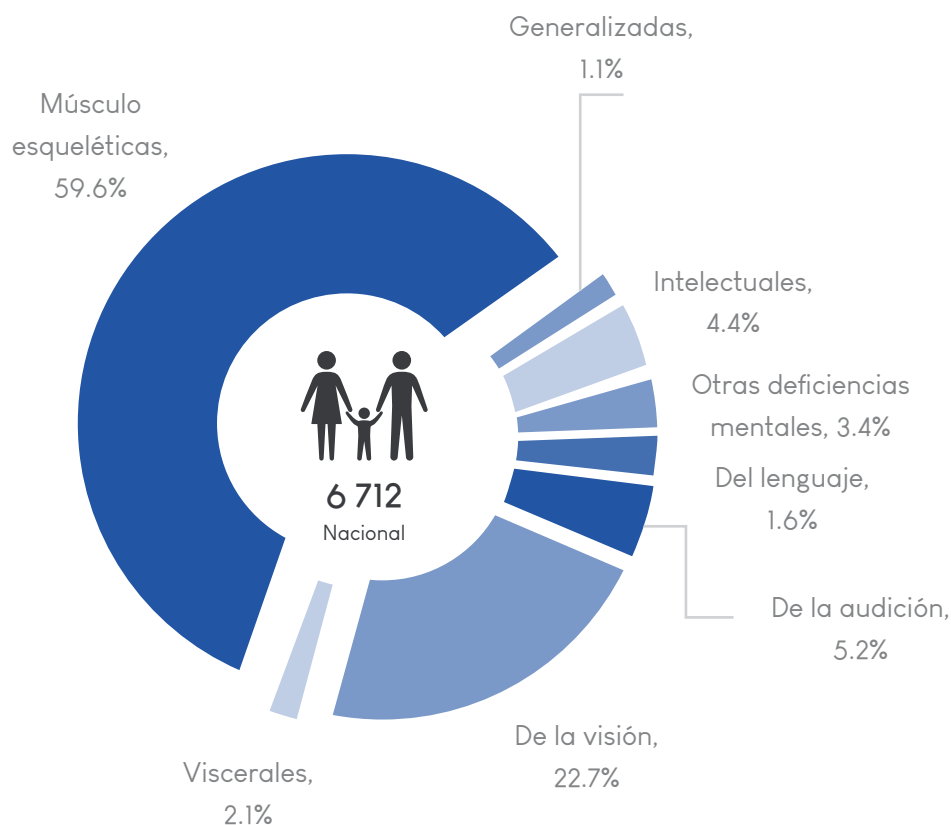

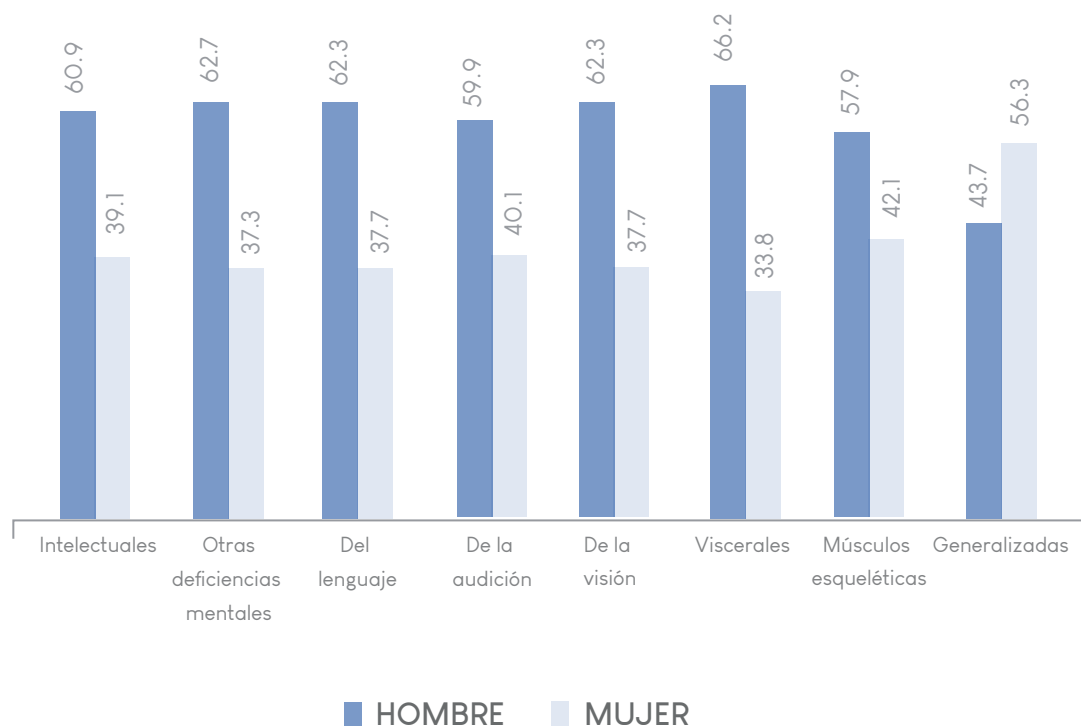

## POBLACIÓN POR NÚMERO Y TIPO DE LIMITACIONES

Las personas con discapacidad inscritas en el Registro Nacional pueden presentar una o más limitaciones, las cuales están referidas a limitaciones: de conducta, del cuidado personal, de la locomoción, de la disposición corporal, de la destreza y de la situación.

En el periodo comprendido entre el 2000 al 2014, se observa que el 57.3% de las personas tienen cuatro limitaciones; mientras que el 12.0% padece de tres limitaciones y otro 10.4% tiene dos limitaciones. No obstante es importante mencionar que el incremento de las personas que soportan cuatro limitaciones resulta considerablemente significativo, dado que pasa de 25.6% en el año 2001 a 70.3% en el año 2014; estableciéndose una diferencia de 44.7 puntos porcentuales, lo que indica que la salud de las personas se están deteriorando.

Durante el año 2015 se inscribieron un 74.1% de personas que sobrellevan cuatro limitaciones, porcentaje que es mayor en 16.8 puntos porcentuales respecto al promedio del periodo 2000 - 2014. Las personas que padecen tres limitaciones congregan el 10.6%, mientras que las personas que padecen dos y una limitación representan el 7.2% y el 8.2% respectivamente.

POBLACIÓN INSCRITA EN EL REGISTRO NACIONAL DE LA PERSONA CON DISCAPACIDAD POR NÚMERO DE LIMITACIÓN, 2015

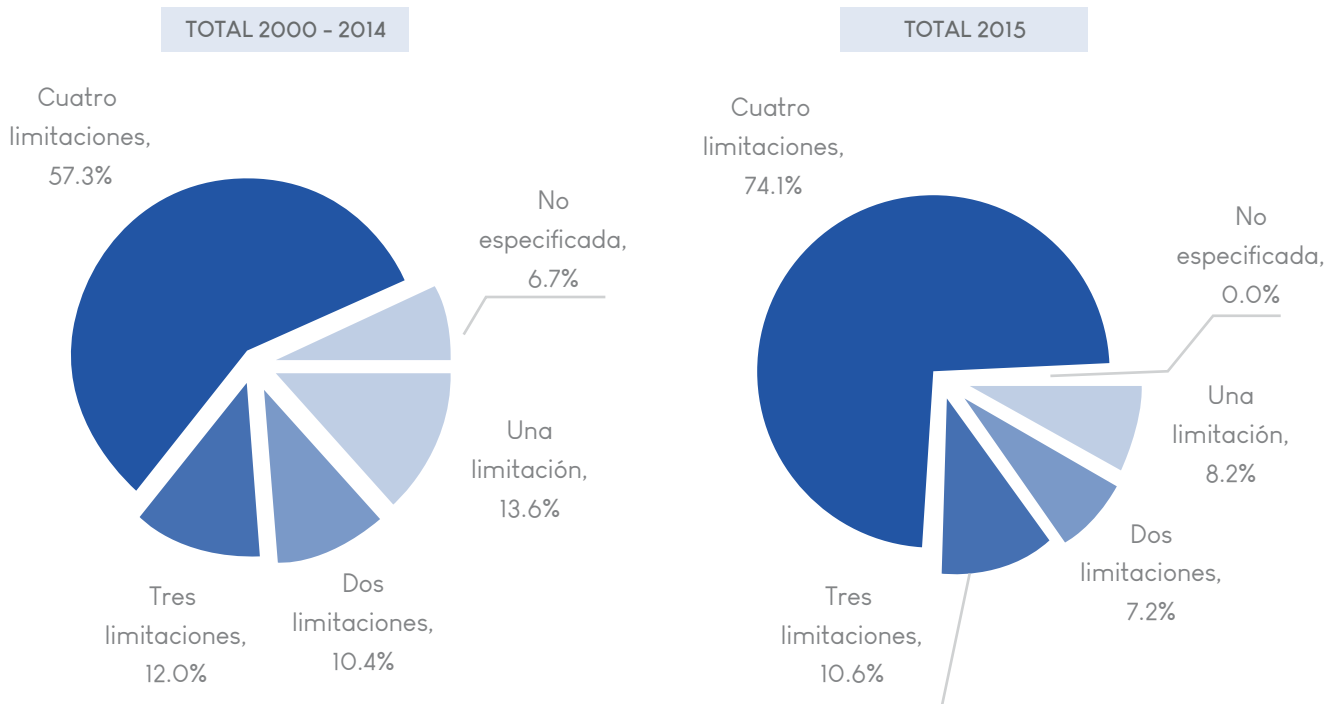

En el año 2015 existen 1,827 personas inscritas en el Registro de la Persona con discapacidad que padecen un sólo tipo de limitación, siendo la más frecuente la limitación de la comunicación que afecta al 52.8% del total de personas con sólo una limitación, en importancia le sigue la limitación de la locomoción que atañe al 28.6% de las personas inscritas; en menor proporción se identifica la limitación de la destreza (9.4%). Otras limitaciones que se muestran con menor frecuencia son la limitación de la conducta con 3.0%, luego la que limitación de la situación (3.0%); siendo la limitación de la disposición corporal la menos frecuente (1.4%).

En la distribución por sexo en cada limitación se aprecia que hay una mayor proporción de hombres en la limitación de la situación (70.9%), de la destreza (70.3%) y del cuidado personal (70.0%); en cambio entre las mujeres hay una mayor proporción en la limitación de la locomoción (44.1%) y de la disposición corporal.

POBLACIÓN INSCRITA EN EL REGISTRO NACIONAL DE LA PERSONA CON DISCAPACIDAD CON SOLO UNA LIMITACIÓN, 2015

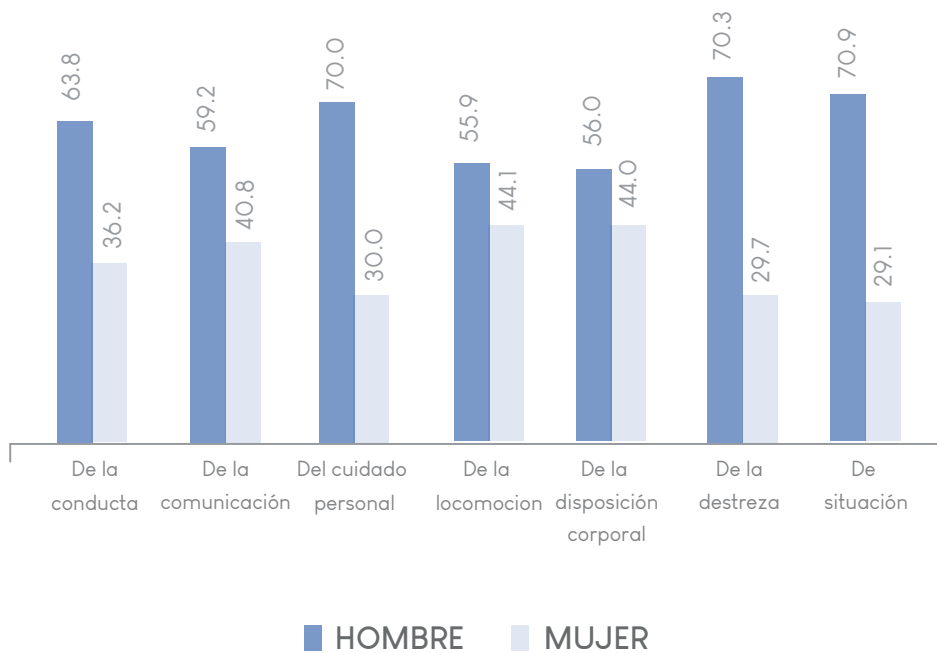
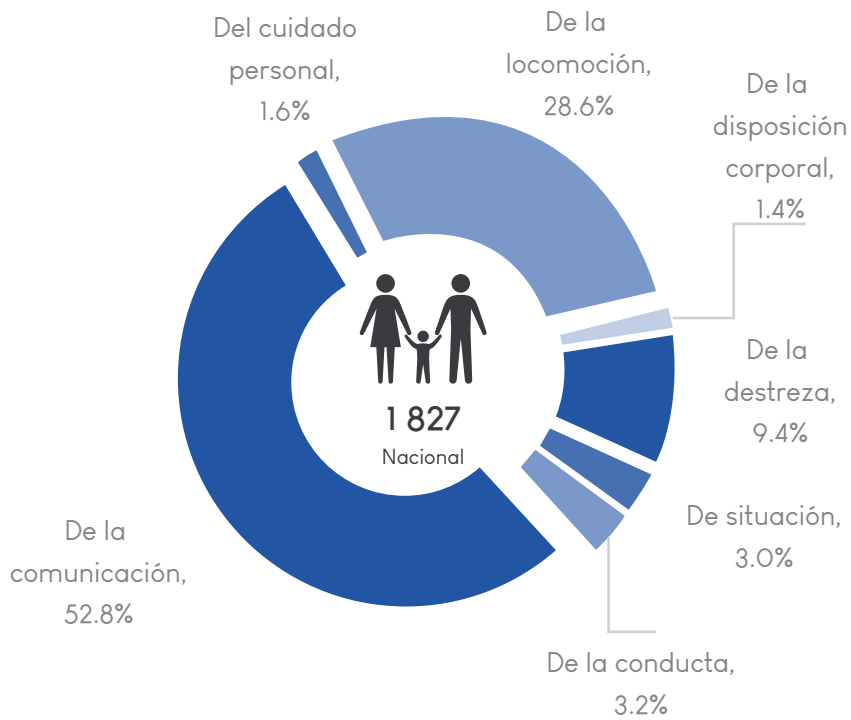

## POBLACIÓN POR GRAVEDAD DE LA LIMITACIÓN

De acuerdo a la gravedad de la limitación, las personas con discapacidad inscritas en el Registro Nacional pueden presentar una limitación de nivel leve, moderado o severo. Desde el año 2000 hasta el año 2014, el 40.2% de las personas con discapacidad adolecen de una limitación en nivel moderado; sin embargo hay que destacar que el 34.9% de las personas sufren una gravedad del nivel severo; En menor proporción se observa un 18.2% que presenta el nivel de limitación leve; registrándose además, un 6.7% de personas inscritas que no han especificado el nivel de gravedad de la limitación.

No obstante amerita destacar que conforme avanzan los años se incrementa el porcentaje de personas con un nivel de limitación severo que pasa de 22.7% en el año 2001 a 41.0 % en el año 2014, es decir aumenta 18.3 puntos porcentuales.

### POBLACIÓN INSCRITA EN EL REGISTRO NACIONAL DE LA PERSONA CON DISCAPACIDAD POR GRAVEDAD DE LA LIMITACIÓN

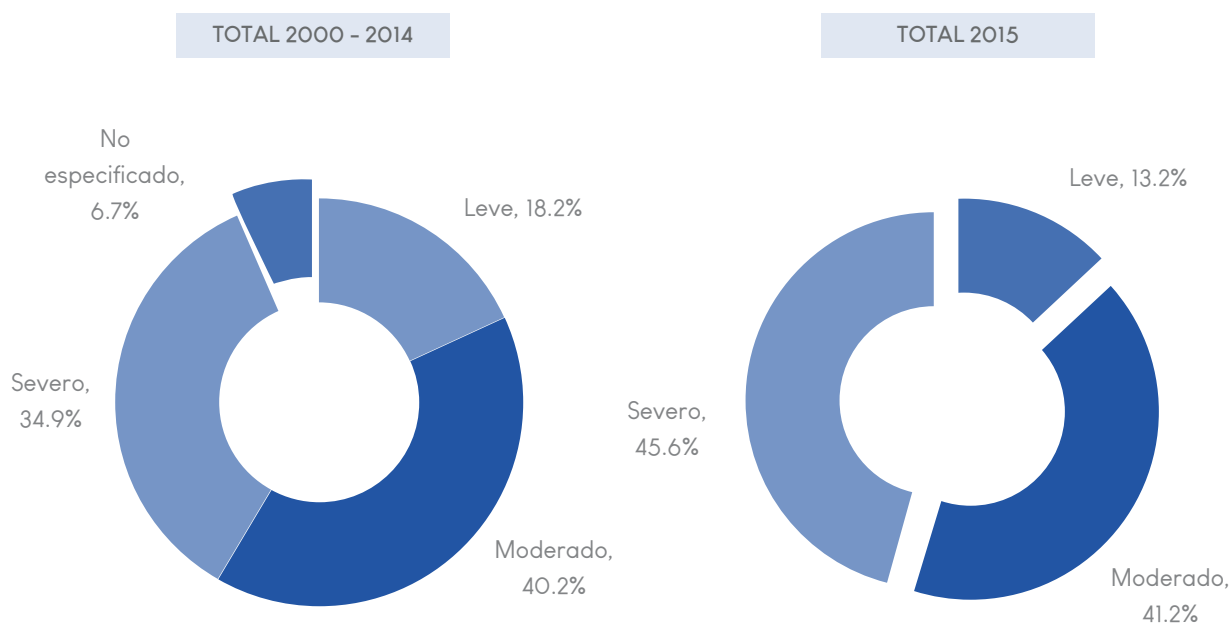

Para el año 2015, el 45.6% de las personas inscritas en el Registro Nacional de la Persona con Discapacidad sobrellevan un nivel severo, otro 41.2% adolece de una gravedad del nivel moderado y sólo un 13.2% presenta un nivel leve. Al comparar con el periodo 2000 – 2014 se establece una diferencia de 10.7 puntos porcentuales en el nivel severo.

## POBLACIÓN POR DIAGNÓSTICO DE DAÑO

Las personas con discapacidad inscritas en el Registro Nacional pueden presentar uno o más diagnósticos de daño que afectan a la función intelectual, psicológica, auditiva, visual o músculo-esquelética. En el periodo de 2000 - 2014, el 77.8% de las personas inscritas en el Registro Nacional de la Persona con discapacidad tienen un diagnóstico de daño que afecta con mayor frecuencia a algún tipo de función; sin embargo existe un 18.5% de personas que adolecen de dos diagnósticos de daño; e incluso se presenta un 3.3% de personas que adolecen de hasta tres diagnósticos de daño y en pocos casos existen personas que tienen 4 o cinco casos que afectan todas o casi todas sus funciones.

En el periodo 2000- 2014, el porcentaje de personas con un diagnóstico de daño pasa de 87.4% a 70.9%; es decir hay una diferencia de 16.5 puntos porcentuales que se traslada a más de un diagnóstico de daño, afectando a más de una función diferente.

POBLACIÓN INSCRITA EN EL REGISTRO NACIONAL DE LA PERSONA CON DISCAPACIDAD POR NÚMERO DE DIAGNÓSTICOS DE DAÑO

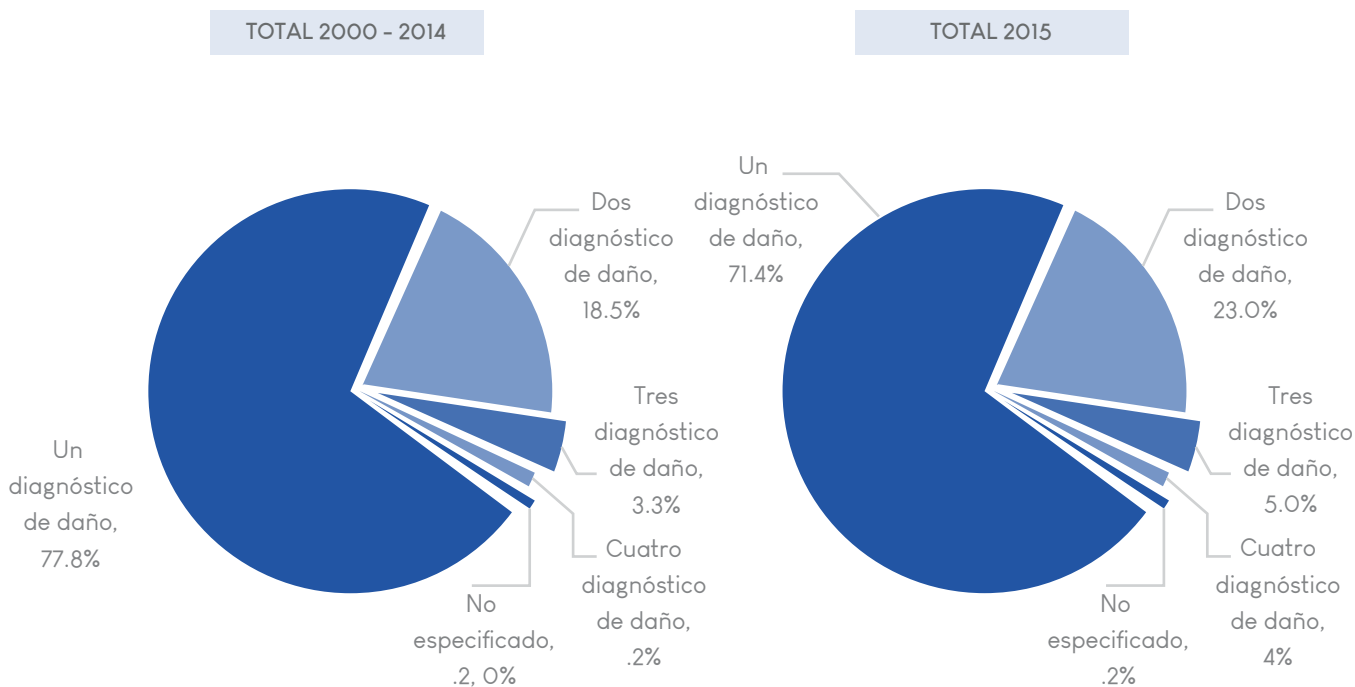

En el año 2015, se presenta un 71.4% de personas con un diagnóstico de daño; en tanto aquellas que tienen dos diagnósticos de daño representan el 23.0% del total de la población. Asimismo hay que destacar que hay un 5.0% de personas inscritas que padecen de tres diagnósticos de daño.

## POBLACIÓN POR PRINCIPALES DIAGNÓSTICOS DE DAÑO

Los diagnóstico de daño afectan principalmente a determinadas funciones, tales como: la función intelectual, la función psicológica, la función auditiva, la función visual y la motora. Durante el año 2015 se han inscrito personas con diferentes diagnósticos de daño, destacando el diagnóstico de daño que con mayor frecuencia afecta principalmente a la función motora, que afecta a 13,609 personas en el Registro Nacional de las Personas con discapacidad.

Los diagnósticos de daño que se presentan con mayor frecuencia son las enfermedades que afectan la función músculo esquelética, para un 30.0% de personas, otro 24.1% adolecen de otros trastornos que afectan la función músculo esquelética; así como un 18.2% padece de traumatismos que afectan la función musculo esquelética y el 17.1% de personas con síndromes paralíticos.

Los diagnósticos de daño menos frecuentes se presentan en personas con malformación congénita que afecta la función músculo esquelética (6.5%), la secuela con poliomielitis (0.5%) y las neuropatías (0.3%).

POBLACIÓN INSCRITA EN EL REGISTRO NACIONAL DE LA PERSONA CON DISCAPACIDAD POR DIAGNÓSTICOS DE DAÑO QUE CON MAYOR FRECUENCIA AFECTAN PRINCIPALMENTE LA FUNCIÓN MOTORA, 2015

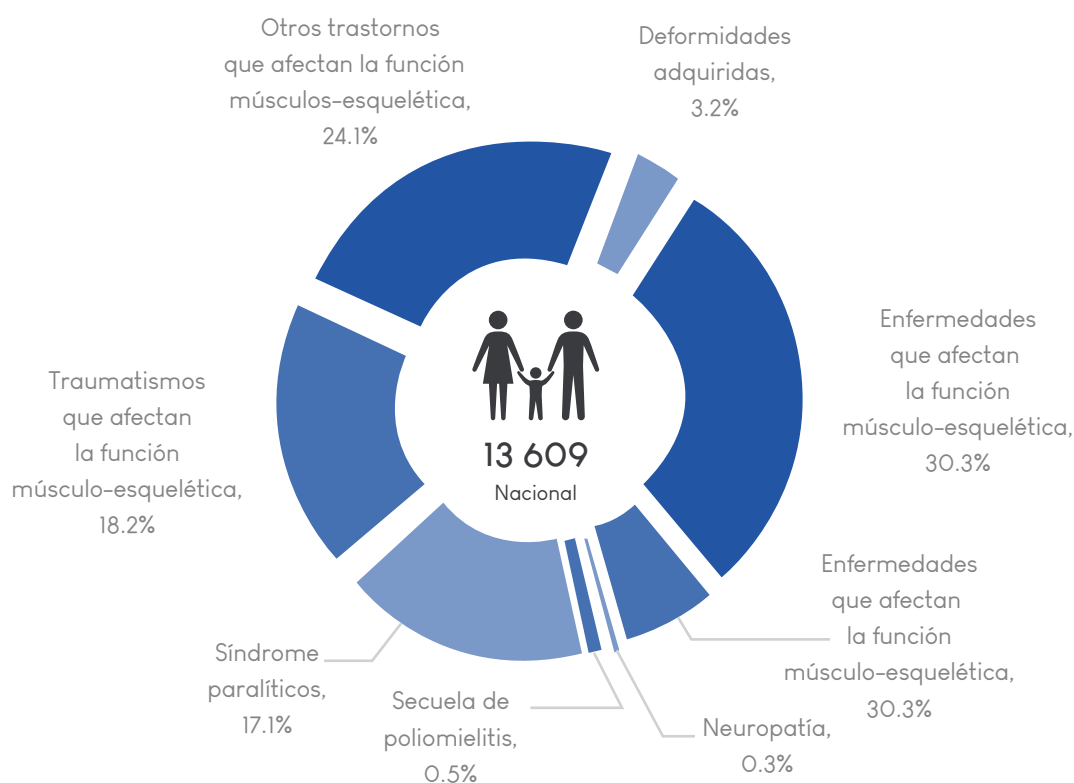



El diagnóstico de daño que afectan principalmente la función intelectual de las personas inscritas en el Registro Nacional de la Persona con discapacidad asciende a 7,172 personas; de las cuales, la gran mayoría han sido diagnosticadas con retardo mental (88.8%); sólo un 10.4% de las personas inscritas están determinadas con síndrome de Down y el 0.8% restante con trastornos del desarrollo psicológico.

POBLACIÓN INSCRITA EN EL REGISTRO NACIONAL DE LA PERSONA CON DISCAPACIDAD  
POR DIAGNÓSTICOS DE DAÑO QUE CON MAYOR FRECUENCIA AFECTAN  
PRINCIPALMENTE LA FUNCIÓN INTELECTUAL, 2015

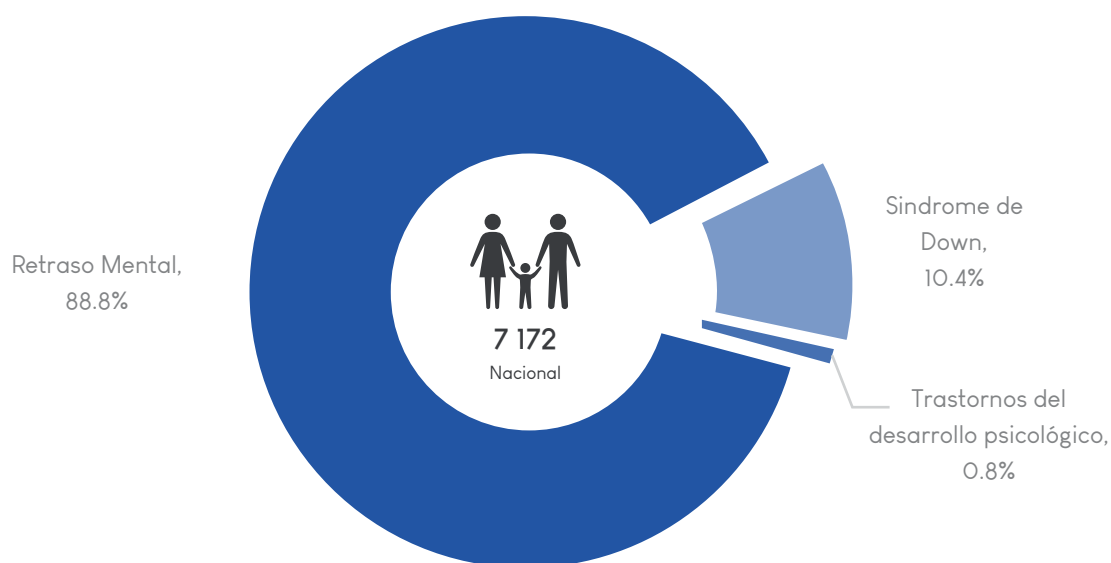

Siguiendo el orden de relevancia, existen 4,051 personas inscritas en el Registro Nacional de la Persona con Discapacidad que registran el diagnóstico de daño que afectan la función psicológica, principalmente trastornos mentales que afectan la comunicación y que concentran el 35.8% de este tipo de diagnósticos.

En menor proporción se presenta un 21.4% de personas que han sido diagnosticadas con otros trastornos mentales; así como un 17.4% que padece de esquizofrenia y otro 14.5% de personas con autismo.

Entre los diagnósticos de daño menos frecuentes, se consigna a las personas inscritas con trastornos de la personalidad (4.6%), trastornos de la conducta y de la hiperactividad (3.5%), la demencia (2.5%); y los trastornos mentales ocasionados por agentes externos que afecta al 0.3% de personas.

POBLACIÓN INSCRITA EN EL REGISTRO NACIONAL DE LA PERSONA CON DISCAPACIDAD  
 POR DIAGNÓSTICOS DE DAÑO QUE CON MAYOR FRECUENCIA AFECTAN  
 PRINCIPALMENTE LA FUNCIÓN PSICOLÓGICA, 2015

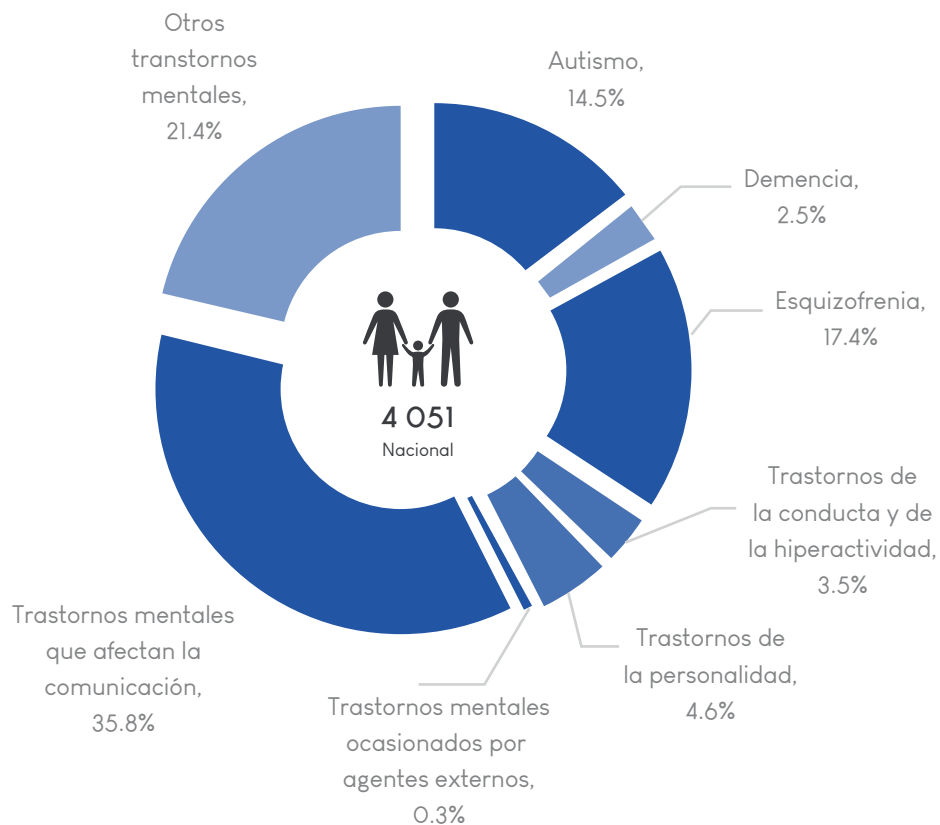

Las personas con diagnóstico de daño que afectan principalmente a la función visual, inscritas en el Registro Nacional de la Persona con Discapacidad son 3,055.

Entre los diagnóstico de daño que afectan con mayor frecuencia la función visual destacan las enfermedades que comprometen la capacidad visual con 27.8% la ceguera de ambos ojos que concentra el 22.4% del total de este tipo de diagnósticos y la ceguera de un ojo (18.9%).

POBLACIÓN INSCRITA EN EL REGISTRO NACIONAL DE LA PERSONA CON DISCAPACIDAD  
POR DIAGNÓSTICOS DE DAÑO QUE CON MAYOR FRECUENCIA AFECTAN  
PRINCIPALMENTE LA FUNCIÓN VISUAL, 2015

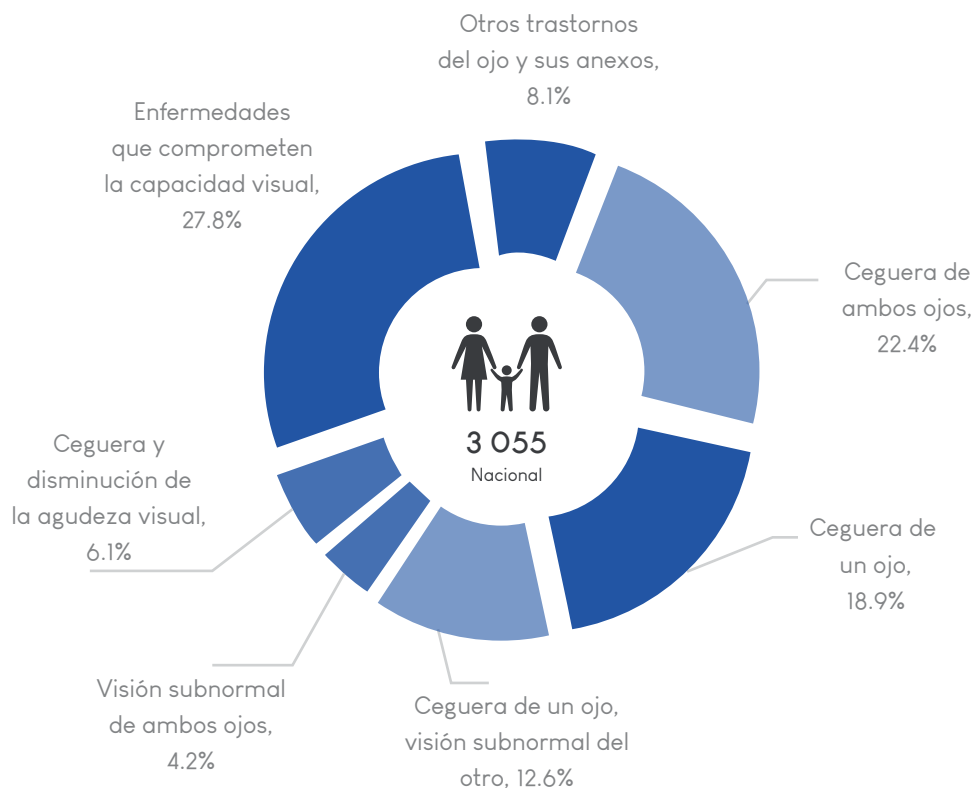

Los menores porcentajes se presentan en el diagnóstico de daño de ceguera de un ojo, visión subnormal del otro con 12.6%, un 8.1% padece de otros trastornos del ojo y sus anexos, otro 6.1% con ceguera y disminución de la agudeza visual y entre los menos frecuentes se presenta un 4.8% que tienen visión subnormal de ambos ojos.

Por último existen 2,048 personas inscritas en el Registro Nacional de las Personas con Discapacidad que tienen diagnóstico de daño que con mayor frecuencia afectan principalmente la función auditiva. Entre los diagnósticos de daño más frecuentes destaca principalmente la hipoacusia neurosensorial que la padecen el 71.9% de las personas, otro 21.1% tiene sordomudez.

Entre los menos frecuentes figuran otros trastornos del oído con 4.8% y las enfermedades que comprometen la capacidad auditiva (1.7%) y la sordera y disminución de la agudeza auditiva que afecta al 0.4% de las personas.

POBLACIÓN INSCRITA EN EL REGISTRO NACIONAL DE LA PERSONA CON DISCAPACIDAD  
POR DIAGNÓSTICOS DE DAÑO QUE CON MAYOR FRECUENCIA AFECTAN  
PRINCIPALMENTE LA FUNCIÓN AUDITIVA, 2015

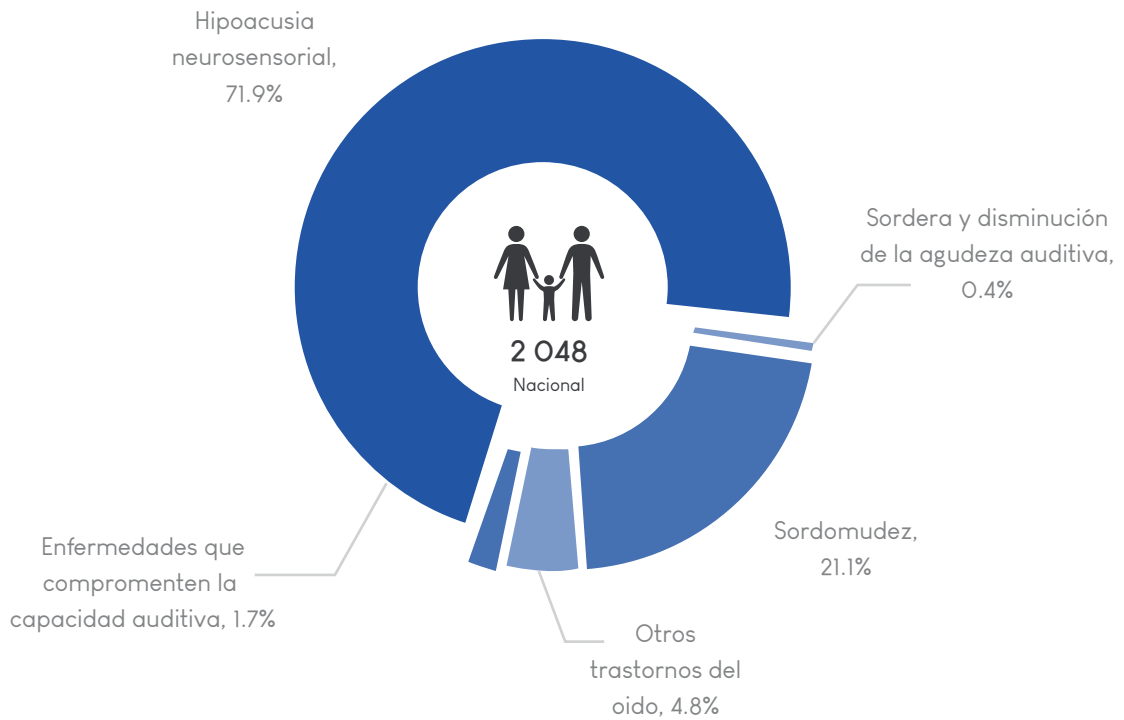

## I. RESUMEN

## CUADRO N° 1.1

PERÚ: POBLACIÓN INSCRITA EN EL REGISTRO NACIONAL DE LA PERSONA CON DISCAPACIDAD  
POR GRUPOS DE EDAD, SEGÚN AÑO DE INSCRIPCIÓN, 2000-2015

Año de Inscripción	GRUPOS DE EDAD																	
	TOTAL	0 a 2		3 a 5		6 a 11		12 a 17		18 a 29		30 a 44		45 a 59		60 y más años		
	Abs.	%	Abs.	%	Abs.	%	Abs.	%	Abs.	%	Abs.	%	Abs.	%	Abs.	%	Abs.	%
TOTAL 2015	22349	100.0	401	1.8	1114	5.0	2702	12.1	2161	9.7	3476	15.6	4046	18.1	4109	18.4	4340	19.4
TOTAL 2000 - 2014	127506	100.0	164	.1	1718	1.3	9168	7.2	11522	9.0	24877	19.5	28982	22.7	27684	21.7	23391	18.3
2014	19147	100.0	142	.7	819	4.3	2228	11.6	1839	9.6	3308	17.3	3753	19.6	3554	18.6	3504	18.3
2013	16901	100.0	22	.1	555	3.3	1959	11.6	1709	10.1	3025	17.9	3399	20.1	3228	19.1	3004	17.8
2012	14783	100.0	-	-	261	1.8	1659	11.2	1598	10.8	2670	18.1	3025	20.5	2838	19.2	2732	18.5
2011	12023	100.0	-	-	78	.6	1347	11.2	1430	11.9	2276	18.9	2512	20.9	2344	19.5	2036	16.9
2010	9758	100.0	-	-	5	.1	911	9.3	1161	11.9	1986	20.4	2218	22.7	1869	19.2	1608	16.5
2009	7275	100.0	-	-	-	-	545	7.5	832	11.4	1501	20.6	1681	23.1	1499	20.6	1217	16.7
2008	8787	100.0	-	-	-	-	306	3.5	830	9.4	1797	20.5	2118	24.1	1986	22.6	1750	19.9
2007	5318	100.0	-	-	-	-	82	1.5	366	6.9	1129	21.2	1426	26.8	1301	24.5	1014	19.1
2006	7932	100.0	-	-	-	-	107	1.3	676	8.5	1592	20.1	2104	26.5	1935	24.4	1518	19.1
2005	8094	100.0	-	-	-	-	22	.3	595	7.4	2441	30.2	1890	23.4	1758	21.7	1388	17.1
2004	6696	100.0	-	-	-	-	2	.0	272	4.1	1624	24.3	1665	24.9	1768	26.4	1365	20.4
2003	6687	100.0	-	-	-	-	-	-	163	2.4	999	14.9	2079	31.1	2082	31.1	1364	20.4
2002	3093	100.0	-	-	-	-	-	-	42	1.4	439	14.2	878	28.4	1094	35.4	640	20.7
2001	1009	100.0	-	-	-	-	-	-	9	.9	90	8.9	234	23.2	427	42.3	249	24.7
2000	3	100.0	-	-	-	-	-	-	-	-	-	-	-	1	33.3	2	66.7	

Nota técnica: Los datos provenientes del periodo 2000 - 2014 del Registro Nacional de la Persona con Discapacidad han sido actualizados teniendo en cuenta la comparación de datos con el Registro Nacional de Identificación y Estado Civil - RENIEC, los cuales muestran la actual estructura de la población con discapacidad registrada en el Conadis. Se excluye a las personas fallecidas, retiros voluntarios y nulidades.

Nota: El año 2015 incluye a todas las personas que se inscribieron en dicho año. La edad corresponde a la fecha diciembre 2015.

Fuente: Registro Nacional de la Persona con Discapacidad - CONADIS.

## CUADRO N° 1.2

PERÚ: POBLACIÓN INSCRITA EN EL REGISTRO NACIONAL DE LA PERSONA CON DISCAPACIDAD POR SEXO, SEGÚN AÑO DE INSCRIPCIÓN, 2000- 2015

Año de Inscripción	TOTAL		SEXO			
			HOMBRES		MUJER	
	Abs.	%	Abs.	%	Abs.	%
TOTAL 2015	22349	100.0	12997	58.2	9352	41.8
TOTAL 2000 - 2014	127506	100.0	76120	59.7	51386	40.3
2014	19147	100.0	11149	58.2	7998	41.8
2013	16901	100.0	9928	58.7	6973	41.3
2012	14783	100.0	8601	58.2	6182	41.8
2011	12023	100.0	7004	58.3	5019	41.7
2010	9758	100.0	5637	57.8	4121	42.2
2009	7275	100.0	4318	59.4	2957	40.6
2008	8787	100.0	5283	60.1	3504	39.9
2007	5318	100.0	3232	60.8	2086	39.2
2006	7932	100.0	4775	60.2	3157	39.8
2005	8094	100.0	4888	60.4	3206	39.6
2004	6696	100.0	4193	62.6	2503	37.4
2003	6687	100.0	4518	67.6	2169	32.4
2002	3093	100.0	1912	61.8	1181	38.2
2001	1009	100.0	679	67.3	330	32.7
2000	3	100.0	3	100.0	-	-

Nota técnica: Los datos provenientes del periodo 2000 - 2014 del Registro Nacional de la Persona con Discapacidad han sido actualizados teniendo en cuenta la comparación de datos con el Registro Nacional de Identificación y Estado Civil - RENIEC, los cuales muestran la actual estructura de la población con discapacidad registrada en el Conadis. Se excluye a las personas fallecidas, retiros voluntarios y nulidades.

Nota: El año 2015 incluye a todas las personas que se inscribieron en dicho año.

Fuente: Registro Nacional de la Persona con Discapacidad - CONADIS.

## CUADRO N° 1.3

PERÚ: POBLACIÓN INSCRITA EN EL REGISTRO NACIONAL DE LA PERSONA CON DISCAPACIDAD, POR SEXO, SEGÚN REGIÓN Y GRUPO QUINQUENAL DE EDAD, 2000-2015

Región y grupo quinquenal de edad	SEXO					
	TOTAL		HOMBRES		MUJER	
	Abs.	%	Abs.	%	Abs.	%
<b>TOTAL 2015</b>	22349	100.0	12997	100.0	9352	100.0
De 0 a 4 años	1080	4.8	597	4.6	483	5.2
De 5 a 9 años	2305	10.3	1346	10.4	959	10.3
De 10 a 14 años	1920	8.6	1115	8.6	805	8.6
De 15 a 19 años	1875	8.4	1065	8.2	810	8.7
De 20 a 24 años	1387	6.2	794	6.1	593	6.3
De 25 a 29 años	1287	5.8	775	6.0	512	5.5
De 30 a 34 años	1383	6.2	783	6.0	600	6.4
De 35 a 39 años	1330	6.0	777	6.0	553	5.9
De 40 a 44 años	1333	6.0	773	5.9	560	6.0
De 45 a 49 años	1363	6.1	748	5.8	615	6.6
De 50 a 54 años	1393	6.2	788	6.1	605	6.5
De 55 a 59 años	1353	6.1	807	6.2	546	5.8
De 60 a 64 años	1307	5.8	830	6.4	477	5.1
De 65 a 69 años	953	4.3	599	4.6	354	3.8
De 70 a 74 años	711	3.2	440	3.4	271	2.9
De 75 a 79 años	613	2.7	374	2.9	239	2.6
De 80 a 84 años	441	2.0	225	1.7	216	2.3
De 85 a más años	315	1.4	161	1.2	154	1.6



## CUADRO N° 1.3

PERÚ: POBLACIÓN INSCRITA EN EL REGISTRO NACIONAL DE LA PERSONA CON DISCAPACIDAD, POR SEXO, SEGÚN REGIÓN Y GRUPO QUINQUENAL DE EDAD, 2000-2015

Región y grupo quinquenal de edad	TOTAL		SEXO			
			HOMBRES		MUJER	
	Abs.	%	Abs.	%	Abs.	%
<b>TOTAL 2000 - 2014</b>	127506	100.0	76120	100.0	51386	100.0
De 0 a 4 años	1058	.8	586	.8	472	.9
De 5 a 9 años	6286	4.9	3646	4.8	2640	5.1
De 10 a 14 años	9394	7.4	5508	7.2	3886	7.6
De 15 a 19 años	10397	8.2	6063	8.0	4334	8.4
De 20 a 24 años	10152	8.0	5791	7.6	4361	8.5
De 25 a 29 años	10162	8.0	5952	7.8	4210	8.2
De 30 a 34 años	9182	7.2	5347	7.0	3835	7.5
De 35 a 39 años	9770	7.7	5757	7.6	4013	7.8
De 40 a 44 años	10030	7.9	6105	8.0	3925	7.6
De 45 a 49 años	9399	7.4	5752	7.6	3647	7.1
De 50 a 54 años	9590	7.5	5795	7.6	3795	7.4
De 55 a 59 años	8695	6.8	5291	7.0	3404	6.6
De 60 a 64 años	7180	5.6	4487	5.9	2693	5.2
De 65 a 69 años	5552	4.4	3553	4.7	1999	3.9
De 70 a 74 años	4138	3.2	2659	3.5	1479	2.9
De 75 a 79 años	3107	2.4	1921	2.5	1186	2.3
De 80 a 84 años	2013	1.6	1140	1.5	873	1.7
De 85 a más años	1401	1.1	767	1.0	634	1.2

## CUADRO N° 1.3

PERÚ: POBLACIÓN INSCRITA EN EL REGISTRO NACIONAL DE LA PERSONA CON DISCAPACIDAD, POR SEXO, SEGÚN REGIÓN Y GRUPO QUINQUENAL DE EDAD, 2000-2015

Región y grupo quinquenal de edad	SEXO					
	TOTAL		HOMBRES		MUJER	
	Abs.	%	Abs.	%	Abs.	%
<b>TOTAL AMAZONAS</b>	2893	100.0	1739	100.0	1154	100.0
De 0 a 4 años	11	.4	6	.3	5	.4
De 5 a 9 años	115	4.0	69	4.0	46	4.0
De 10 a 14 años	176	6.1	109	6.3	67	5.8
De 15 a 19 años	184	6.4	120	6.9	64	5.5
De 20 a 24 años	174	6.0	96	5.5	78	6.8
De 25 a 29 años	433	15.0	245	14.1	188	16.3
De 30 a 34 años	199	6.9	111	6.4	88	7.6
De 35 a 39 años	213	7.4	121	7.0	92	8.0
De 40 a 44 años	226	7.8	146	8.4	80	6.9
De 45 a 49 años	223	7.7	135	7.8	88	7.6
De 50 a 54 años	215	7.4	135	7.8	80	6.9
De 55 a 59 años	187	6.5	109	6.3	78	6.8
De 60 a 64 años	169	5.8	111	6.4	58	5.0
De 65 a 69 años	117	4.0	66	3.8	51	4.4
De 70 a 74 años	107	3.7	72	4.1	35	3.0
De 75 a 79 años	78	2.7	52	3.0	26	2.3
De 80 a 84 años	39	1.3	18	1.0	21	1.8
De 85 a más años	27	.9	18	1.0	9	.8

## CUADRO N° 1.3

PERÚ: POBLACIÓN INSCRITA EN EL REGISTRO NACIONAL DE LA PERSONA CON DISCAPACIDAD, POR SEXO, SEGÚN REGIÓN Y GRUPO QUINQUENAL DE EDAD, 2000-2015

Región y grupo quinquenal de edad	SEXO					
	TOTAL		HOMBRES		MUJER	
	Abs.	%	Abs.	%	Abs.	%
<b>TOTAL ANCASH</b>	4014	100.0	2376	100.0	1638	100.0
De 0 a 4 años	23	.6	12	.5	11	.7
De 5 a 9 años	148	3.7	85	3.6	63	3.8
De 10 a 14 años	222	5.5	130	5.5	92	5.6
De 15 a 19 años	278	6.9	138	5.8	140	8.5
De 20 a 24 años	271	6.8	159	6.7	112	6.8
De 25 a 29 años	291	7.2	179	7.5	112	6.8
De 30 a 34 años	256	6.4	147	6.2	109	6.7
De 35 a 39 años	305	7.6	174	7.3	131	8.0
De 40 a 44 años	348	8.7	230	9.7	118	7.2
De 45 a 49 años	293	7.3	178	7.5	115	7.0
De 50 a 54 años	262	6.5	148	6.2	114	7.0
De 55 a 59 años	258	6.4	160	6.7	98	6.0
De 60 a 64 años	231	5.8	142	6.0	89	5.4
De 65 a 69 años	235	5.9	163	6.9	72	4.4
De 70 a 74 años	205	5.1	114	4.8	91	5.6
De 75 a 79 años	165	4.1	93	3.9	72	4.4
De 80 a 84 años	126	3.1	73	3.1	53	3.2
De 85 a más años	97	2.4	51	2.1	46	2.8

## CUADRO N° 1.3

PERÚ: POBLACIÓN INSCRITA EN EL REGISTRO NACIONAL DE LA PERSONA CON DISCAPACIDAD, POR SEXO, SEGÚN REGIÓN Y GRUPO QUINQUENAL DE EDAD, 2000-2015

Región y grupo quinquenal de edad	TOTAL		SEXO			
			HOMBRES		MUJER	
	Abs.	%	Abs.	%	Abs.	%
TOTAL APURIMAC	2820	100.0	1656	100.0	1164	100.0
De 0 a 4 años	12	.4	8	.5	4	.3
De 5 a 9 años	91	3.2	57	3.6	34	2.9
De 10 a 14 años	159	5.6	79	5.5	80	6.9
De 15 a 19 años	203	7.2	117	5.8	86	7.4
De 20 a 24 años	215	7.6	135	6.7	80	6.9
De 25 a 29 años	179	6.3	87	7.5	92	7.9
De 30 a 34 años	183	6.5	103	6.2	80	6.9
De 35 a 39 años	200	7.1	107	7.3	93	8.0
De 40 a 44 años	248	8.8	151	9.7	97	8.3
De 45 a 49 años	237	8.4	147	7.5	90	7.7
De 50 a 54 años	192	6.8	116	6.2	76	6.5
De 55 a 59 años	185	6.6	113	6.7	72	6.2
De 60 a 64 años	172	6.1	114	6.0	58	5.0
De 65 a 69 años	158	5.6	98	6.9	60	5.2
De 70 a 74 años	149	5.3	91	4.8	58	5.0
De 75 a 79 años	117	4.1	75	3.9	42	3.6
De 80 a 84 años	65	2.3	32	3.1	33	2.8
De 85 a más años	55	2.0	26	2.1	29	2.5

## CUADRO N° 1.3

PERÚ: POBLACIÓN INSCRITA EN EL REGISTRO NACIONAL DE LA PERSONA CON DISCAPACIDAD, POR SEXO, SEGÚN REGIÓN Y GRUPO QUINQUENAL DE EDAD, 2000-2015

Región y grupo quinquenal de edad	TOTAL		SEXO			
			HOMBRES		MUJER	
	Abs.	%	Abs.	%	Abs.	%
<b>TOTAL AREQUIPA</b>	5902	100.0	3351	100.0	2551	100.0
De 0 a 4 años	19	.3	9	.3	10	.4
De 5 a 9 años	197	3.3	111	3.3	86	3.4
De 10 a 14 años	344	5.8	197	5.9	147	5.8
De 15 a 19 años	346	5.9	198	5.9	148	5.8
De 20 a 24 años	398	6.7	215	6.4	183	7.2
De 25 a 29 años	390	6.6	210	6.3	180	7.1
De 30 a 34 años	418	7.1	239	7.1	179	7.0
De 35 a 39 años	459	7.8	248	7.4	211	8.3
De 40 a 44 años	507	8.6	288	8.6	219	8.6
De 45 a 49 años	480	8.1	261	7.8	219	8.6
De 50 a 54 años	491	8.3	292	8.7	199	7.8
De 55 a 59 años	444	7.5	250	7.5	194	7.6
De 60 a 64 años	385	6.5	234	7.0	151	5.9
De 65 a 69 años	350	5.9	211	6.3	139	5.4
De 70 a 74 años	275	4.7	152	4.5	123	4.8
De 75 a 79 años	190	3.2	118	3.5	72	2.8
De 80 a 84 años	116	2.0	64	1.9	52	2.0
De 85 a más años	93	1.6	54	1.6	39	1.5

## CUADRO N° 1.3

PERÚ: POBLACIÓN INSCRITA EN EL REGISTRO NACIONAL DE LA PERSONA CON DISCAPACIDAD, POR SEXO, SEGÚN REGIÓN Y GRUPO QUINQUENAL DE EDAD, 2000-2015

Región y grupo quinquenal de edad	TOTAL		SEXO			
			HOMBRES		MUJER	
	Abs.	%	Abs.	%	Abs.	%
<b>TOTAL AYACUCHO</b>	2750	100.0	1705	100.0	1045	100.0
De 0 a 4 años	34	1.2	21	1.2	13	1.2
De 5 a 9 años	147	5.3	84	4.9	63	6.0
De 10 a 14 años	181	6.6	100	5.9	81	7.8
De 15 a 19 años	208	7.6	125	7.3	83	7.9
De 20 a 24 años	202	7.3	128	7.5	74	7.1
De 25 a 29 años	200	7.3	128	7.5	72	6.9
De 30 a 34 años	192	7.0	104	6.1	88	8.4
De 35 a 39 años	236	8.6	143	8.4	93	8.9
De 40 a 44 años	229	8.3	143	8.4	86	8.2
De 45 a 49 años	202	7.3	135	7.9	67	6.4
De 50 a 54 años	204	7.4	131	7.7	73	7.0
De 55 a 59 años	166	6.0	105	6.2	61	5.8
De 60 a 64 años	161	5.9	105	6.2	56	5.4
De 65 a 69 años	132	4.8	94	5.5	38	3.6
De 70 a 74 años	83	3.0	56	3.3	27	2.6
De 75 a 79 años	71	2.6	50	2.9	21	2.0
De 80 a 84 años	61	2.2	35	2.1	26	2.5
De 85 a más años	41	1.5	18	1.1	23	2.2

## CUADRO N° 1.3

PERÚ: POBLACIÓN INSCRITA EN EL REGISTRO NACIONAL DE LA PERSONA CON DISCAPACIDAD, POR SEXO, SEGÚN REGIÓN Y GRUPO QUINQUENAL DE EDAD, 2000-2015

Región y grupo quinquenal de edad	TOTAL		SEXO			
			HOMBRES		MUJER	
	Abs.	%	Abs.	%	Abs.	%
<b>TOTAL CAJAMARCA</b>	4539	100.0	2656	100.0	1883	100.0
De 0 a 4 años	39	.9	23	.9	16	.8
De 5 a 9 años	269	5.9	150	5.6	119	6.3
De 10 a 14 años	335	7.4	191	7.2	144	7.6
De 15 a 19 años	387	8.5	228	8.6	159	8.4
De 20 a 24 años	343	7.6	187	7.0	156	8.3
De 25 a 29 años	339	7.5	185	7.0	154	8.2
De 30 a 34 años	435	9.6	237	8.9	198	10.5
De 35 a 39 años	438	9.6	265	10.0	173	9.2
De 40 a 44 años	420	9.3	245	9.2	175	9.3
De 45 a 49 años	338	7.4	206	7.8	132	7.0
De 50 a 54 años	270	5.9	167	6.3	103	5.5
De 55 a 59 años	237	5.2	143	5.4	94	5.0
De 60 a 64 años	190	4.2	114	4.3	76	4.0
De 65 a 69 años	165	3.6	115	4.3	50	2.7
De 70 a 74 años	122	2.7	78	2.9	44	2.3
De 75 a 79 años	100	2.2	65	2.4	35	1.9
De 80 a 84 años	66	1.5	32	1.2	34	1.8
De 85 a más años	46	1.0	25	.9	21	1.1

## CUADRO N° 1.3

PERÚ: POBLACIÓN INSCRITA EN EL REGISTRO NACIONAL DE LA PERSONA CON DISCAPACIDAD, POR SEXO, SEGÚN REGIÓN Y GRUPO QUINQUENAL DE EDAD, 2000-2015

Región y grupo quinquenal de edad	SEXO					
	TOTAL		HOMBRES		MUJER	
	Abs.	%	Abs.	%	Abs.	%
<b>TOTAL CALLAO</b>	5706	100.0	3514	100.0	2192	100.0
De 0 a 4 años	48	.8	21	.6	27	1.2
De 5 a 9 años	274	4.8	164	4.7	110	5.0
De 10 a 14 años	428	7.5	264	7.5	164	7.5
De 15 a 19 años	456	8.0	253	7.2	203	9.3
De 20 a 24 años	439	7.7	253	7.2	186	8.5
De 25 a 29 años	401	7.0	240	6.8	161	7.3
De 30 a 34 años	383	6.7	257	7.3	126	5.7
De 35 a 39 años	399	7.0	255	7.3	144	6.6
De 40 a 44 años	424	7.4	268	7.6	156	7.1
De 45 a 49 años	411	7.2	262	7.5	149	6.8
De 50 a 54 años	496	8.7	324	9.2	172	7.8
De 55 a 59 años	474	8.3	280	8.0	194	8.9
De 60 a 64 años	393	6.9	242	6.9	151	6.9
De 65 a 69 años	270	4.7	163	4.6	107	4.9
De 70 a 74 años	202	3.5	138	3.9	64	2.9
De 75 a 79 años	108	1.9	73	2.1	35	1.6
De 80 a 84 años	59	1.0	33	.9	26	1.2
De 85 a más años	41	.7	24	.7	17	.8



## CUADRO N° 1.3

PERÚ: POBLACIÓN INSCRITA EN EL REGISTRO NACIONAL DE LA PERSONA CON DISCAPACIDAD, POR SEXO, SEGÚN REGIÓN Y GRUPO QUINQUENAL DE EDAD, 2000-2015

Región y grupo quinquenal de edad	TOTAL		SEXO			
			HOMBRES		MUJER	
	Abs.	%	Abs.	%	Abs.	%
<b>TOTAL CUSCO</b>	5959	100.0	3485	100.0	2474	100.0
De 0 a 4 años	51	.9	34	1.0	17	.7
De 5 a 9 años	236	4.0	144	4.1	92	3.7
De 10 a 14 años	433	7.3	250	7.2	183	7.4
De 15 a 19 años	418	7.0	243	7.0	175	7.1
De 20 a 24 años	378	6.3	213	6.1	165	6.7
De 25 a 29 años	347	5.8	206	5.9	141	5.7
De 30 a 34 años	395	6.6	204	5.9	191	7.7
De 35 a 39 años	449	7.5	251	7.2	198	8.0
De 40 a 44 años	444	7.5	259	7.4	185	7.5
De 45 a 49 años	481	8.1	281	8.1	200	8.1
De 50 a 54 años	491	8.2	284	8.1	207	8.4
De 55 a 59 años	469	7.9	282	8.1	187	7.6
De 60 a 64 años	403	6.8	240	6.9	163	6.6
De 65 a 69 años	300	5.0	178	5.1	122	4.9
De 70 a 74 años	276	4.6	183	5.3	93	3.8
De 75 a 79 años	206	3.5	127	3.6	79	3.2
De 80 a 84 años	116	1.9	65	1.9	51	2.1
De 85 a más años	66	1.1	41	1.2	25	1.0

## CUADRO N° 1.3

PERÚ: POBLACIÓN INSCRITA EN EL REGISTRO NACIONAL DE LA PERSONA CON DISCAPACIDAD, POR SEXO, SEGÚN REGIÓN Y GRUPO QUINQUENAL DE EDAD, 2000-2015

Región y grupo quinquenal de edad	SEXO					
	TOTAL		HOMBRES		MUJER	
	Abs.	%	Abs.	%	Abs.	%
TOTAL HUANCAMELICA	1677	100.0	1018	100.0	659	100.0
De 0 a 4 años	13	.8	5	.5	8	1.2
De 5 a 9 años	101	6.0	56	5.5	45	6.8
De 10 a 14 años	160	9.5	85	8.3	75	11.4
De 15 a 19 años	157	9.4	83	8.2	74	11.2
De 20 a 24 años	106	6.3	64	6.3	42	6.4
De 25 a 29 años	107	6.4	62	6.1	45	6.8
De 30 a 34 años	99	5.9	58	5.7	41	6.2
De 35 a 39 años	169	10.1	103	10.1	66	10.0
De 40 a 44 años	122	7.3	73	7.2	49	7.4
De 45 a 49 años	144	8.6	96	9.4	48	7.3
De 50 a 54 años	129	7.7	90	8.8	39	5.9
De 55 a 59 años	114	6.8	68	6.7	46	7.0
De 60 a 64 años	96	5.7	60	5.9	36	5.5
De 65 a 69 años	75	4.5	59	5.8	16	2.4
De 70 a 74 años	41	2.4	29	2.8	12	1.8
De 75 a 79 años	24	1.4	19	1.9	5	.8
De 80 a 84 años	16	1.0	7	.7	9	1.4
De 85 a más años	4	.2	1	.1	3	.5

## CUADRO N° 1.3

PERÚ: POBLACIÓN INSCRITA EN EL REGISTRO NACIONAL DE LA PERSONA CON DISCAPACIDAD,  
POR SEXO, SEGÚN REGIÓN Y GRUPO QUINQUENAL DE EDAD, 2000-2015

Región y grupo quinquenal de edad	TOTAL		SEXO			
			HOMBRES		MUJER	
	Abs.	%	Abs.	%	Abs.	%
<b>TOTAL HUÁNUCO</b>	2519	100.0	1539	100.0	980	100.0
De 0 a 4 años	14	.6	8	.5	6	.6
De 5 a 9 años	118	4.7	61	4.0	57	5.8
De 10 a 14 años	146	5.8	84	5.5	62	6.3
De 15 a 19 años	176	7.0	107	7.0	69	7.0
De 20 a 24 años	237	9.4	131	8.5	106	10.8
De 25 a 29 años	221	8.8	125	8.1	96	9.8
De 30 a 34 años	222	8.8	119	7.7	103	10.5
De 35 a 39 años	210	8.3	136	8.8	74	7.6
De 40 a 44 años	207	8.2	130	8.4	77	7.9
De 45 a 49 años	206	8.2	135	8.8	71	7.2
De 50 a 54 años	178	7.1	113	7.3	65	6.6
De 55 a 59 años	130	5.2	85	5.5	45	4.6
De 60 a 64 años	148	5.9	104	6.8	44	4.5
De 65 a 69 años	94	3.7	68	4.4	26	2.7
De 70 a 74 años	85	3.4	49	3.2	36	3.7
De 75 a 79 años	52	2.1	36	2.3	16	1.6
De 80 a 84 años	49	1.9	33	2.1	16	1.6
De 85 a más años	26	1.0	15	1.0	11	1.1

## CUADRO N° 1.3

PERÚ: POBLACIÓN INSCRITA EN EL REGISTRO NACIONAL DE LA PERSONA CON DISCAPACIDAD, POR SEXO, SEGÚN REGIÓN Y GRUPO QUINQUENAL DE EDAD, 2000-2015

Región y grupo quinquenal de edad	TOTAL		SEXO			
			HOMBRES		MUJER	
	Abs.	%	Abs.	%	Abs.	%
<b>TOTAL ICA</b>	2879	100.0	1691	100.0	1188	100.0
De 0 a 4 años	18	.6	10	.6	8	.7
De 5 a 9 años	157	5.5	98	5.8	59	5.0
De 10 a 14 años	213	7.4	124	7.3	89	7.5
De 15 a 19 años	247	8.6	136	8.0	111	9.3
De 20 a 24 años	253	8.8	141	8.3	112	9.4
De 25 a 29 años	231	8.0	150	8.9	81	6.8
De 30 a 34 años	233	8.1	118	7.0	115	9.7
De 35 a 39 años	222	7.7	147	8.7	75	6.3
De 40 a 44 años	202	7.0	133	7.9	69	5.8
De 45 a 49 años	193	6.7	109	6.4	84	7.1
De 50 a 54 años	213	7.4	124	7.3	89	7.5
De 55 a 59 años	168	5.8	101	6.0	67	5.6
De 60 a 64 años	159	5.5	97	5.7	62	5.2
De 65 a 69 años	120	4.2	71	4.2	49	4.1
De 70 a 74 años	82	2.8	41	2.4	41	3.5
De 75 a 79 años	75	2.6	43	2.5	32	2.7
De 80 a 84 años	51	1.8	25	1.5	26	2.2
De 85 a más años	42	1.5	23	1.4	19	1.6

## CUADRO N° 1.3

PERÚ: POBLACIÓN INSCRITA EN EL REGISTRO NACIONAL DE LA PERSONA CON DISCAPACIDAD,  
POR SEXO, SEGÚN REGIÓN Y GRUPO QUINQUENAL DE EDAD, 2000-2015

Región y grupo quinquenal de edad	SEXO					
	TOTAL		HOMBRES		MUJER	
	Abs.	%	Abs.	%	Abs.	%
TOTAL JUNÍN	5649	100.0	3307	100.0	2342	100.0
De 0 a 4 años	32	.6	18	.5	14	.6
De 5 a 9 años	275	4.9	147	4.4	128	5.5
De 10 a 14 años	444	7.9	268	8.1	176	7.5
De 15 a 19 años	484	8.6	276	8.3	208	8.9
De 20 a 24 años	447	7.9	237	7.2	210	9.0
De 25 a 29 años	406	7.2	227	6.9	179	7.6
De 30 a 34 años	385	6.8	235	7.1	150	6.4
De 35 a 39 años	416	7.4	229	6.9	187	8.0
De 40 a 44 años	469	8.3	277	8.4	192	8.2
De 45 a 49 años	396	7.0	228	6.9	168	7.2
De 50 a 54 años	411	7.3	242	7.3	169	7.2
De 55 a 59 años	404	7.2	247	7.5	157	6.7
De 60 a 64 años	313	5.5	185	5.6	128	5.5
De 65 a 69 años	235	4.2	153	4.6	82	3.5
De 70 a 74 años	196	3.5	131	4.0	65	2.8
De 75 a 79 años	161	2.9	99	3.0	62	2.6
De 80 a 84 años	110	1.9	69	2.1	41	1.8
De 85 a más años	65	1.2	39	1.2	26	1.1

## CUADRO N° 1.3

PERÚ: POBLACIÓN INSCRITA EN EL REGISTRO NACIONAL DE LA PERSONA CON DISCAPACIDAD, POR SEXO, SEGÚN REGIÓN Y GRUPO QUINQUENAL DE EDAD, 2000-2015

Región y grupo quinquenal de edad	TOTAL		SEXO			
			HOMBRES		MUJER	
	Abs.	%	Abs.	%	Abs.	%
<b>TOTAL LA LIBERTAD</b>	4195	100.0	2567	100.0	1628	100.0
De 0 a 4 años	40	1.0	20	.8	20	1.2
De 5 a 9 años	248	5.9	146	5.7	102	6.3
De 10 a 14 años	326	7.8	193	7.5	133	8.2
De 15 a 19 años	408	9.7	244	9.5	164	10.1
De 20 a 24 años	416	9.9	243	9.5	173	10.6
De 25 a 29 años	338	8.1	190	7.4	148	9.1
De 30 a 34 años	341	8.1	217	8.5	124	7.6
De 35 a 39 años	341	8.1	198	7.7	143	8.8
De 40 a 44 años	328	7.8	196	7.6	132	8.1
De 45 a 49 años	310	7.4	206	8.0	104	6.4
De 50 a 54 años	318	7.6	198	7.7	120	7.4
De 55 a 59 años	257	6.1	163	6.3	94	5.8
De 60 a 64 años	219	5.2	150	5.8	69	4.2
De 65 a 69 años	113	2.7	80	3.1	33	2.0
De 70 a 74 años	91	2.2	65	2.5	26	1.6
De 75 a 79 años	51	1.2	28	1.1	23	1.4
De 80 a 84 años	28	.7	20	.8	8	.5
De 85 a más años	22	.5	10	.4	12	.7

## CUADRO N° 1.3

PERÚ: POBLACIÓN INSCRITA EN EL REGISTRO NACIONAL DE LA PERSONA CON DISCAPACIDAD, POR SEXO, SEGÚN REGIÓN Y GRUPO QUINQUENAL DE EDAD, 2000-2015

Región y grupo quinquenal de edad	TOTAL		SEXO			
			HOMBRES		MUJER	
	Abs.	%	Abs.	%	Abs.	%
<b>TOTAL LAMBAYEQUE</b>	2643	100.0	1630	100.0	1013	100.0
De 0 a 4 años	13	.5	6	.4	7	.7
De 5 a 9 años	106	4.0	65	4.0	41	4.0
De 10 a 14 años	184	7.0	108	6.6	76	7.5
De 15 a 19 años	253	9.6	150	9.2	103	10.2
De 20 a 24 años	232	8.8	135	8.3	97	9.6
De 25 a 29 años	241	9.1	147	9.0	94	9.3
De 30 a 34 años	213	8.1	121	7.4	92	9.1
De 35 a 39 años	224	8.5	125	7.7	99	9.8
De 40 a 44 años	233	8.8	143	8.8	90	8.9
De 45 a 49 años	187	7.1	116	7.1	71	7.0
De 50 a 54 años	220	8.3	148	9.1	72	7.1
De 55 a 59 años	190	7.2	121	7.4	69	6.8
De 60 a 64 años	145	5.5	94	5.8	51	5.0
De 65 a 69 años	85	3.2	62	3.8	23	2.3
De 70 a 74 años	58	2.2	46	2.8	12	1.2
De 75 a 79 años	39	1.5	27	1.7	12	1.2
De 80 a 84 años	13	.5	10	.6	3	.3
De 85 a más años	7	.3	6	.4	1	.1

## CUADRO N° 1.3

PERÚ: POBLACIÓN INSCRITA EN EL REGISTRO NACIONAL DE LA PERSONA CON DISCAPACIDAD, POR SEXO, SEGÚN REGIÓN Y GRUPO QUINQUENAL DE EDAD, 2000-2015

Región y grupo quinquenal de edad	TOTAL		SEXO			
			HOMBRES		MUJER	
	Abs.	%	Abs.	%	Abs.	%
LIMA METROPOLITANA 1/	40370	100.0	24855	100.0	15515	100.0
De 0 a 4 años	440	1.1	235	.9	205	1.3
De 5 a 9 años	2425	6.0	1425	5.7	1000	6.4
De 10 a 14 años	3490	8.6	2112	8.5	1378	8.9
De 15 a 19 años	3716	9.2	2223	8.9	1493	9.6
De 20 a 24 años	3576	8.9	2069	8.3	1507	9.7
De 25 a 29 años	3256	8.1	1953	7.9	1303	8.4
De 30 a 34 años	2905	7.2	1784	7.2	1121	7.2
De 35 a 39 años	2908	7.2	1819	7.3	1089	7.0
De 40 a 44 años	3010	7.5	1888	7.6	1122	7.2
De 45 a 49 años	2979	7.4	1893	7.6	1086	7.0
De 50 a 54 años	3137	7.8	1948	7.8	1189	7.7
De 55 a 59 años	2793	6.9	1741	7.0	1052	6.8
De 60 a 64 años	2179	5.4	1383	5.6	796	5.1
De 65 a 69 años	1528	3.8	1023	4.1	505	3.3
De 70 a 74 años	939	2.3	653	2.6	286	1.8
De 75 a 79 años	601	1.5	405	1.6	196	1.3
De 80 a 84 años	313	.8	206	.8	107	.7
De 85 a más años	175	.4	95	.4	80	.5



## CUADRO N° 1.3

PERÚ: POBLACIÓN INSCRITA EN EL REGISTRO NACIONAL DE LA PERSONA CON DISCAPACIDAD, POR SEXO, SEGÚN REGIÓN Y GRUPO QUINQUENAL DE EDAD, 2000-2015

Región y grupo quinquenal de edad	TOTAL		SEXO			
			HOMBRES		MUJER	
	Abs.	%	Abs.	%	Abs.	%
LIMA PROVINCIAS 2/	3699	100.0	2224	100.0	1475	100.0
De 0 a 4 años	34	.9	23	1.0	11	.7
De 5 a 9 años	218	5.9	128	5.8	90	6.1
De 10 a 14 años	314	8.5	174	7.8	140	9.5
De 15 a 19 años	316	8.5	193	8.7	123	8.3
De 20 a 24 años	338	9.1	202	9.1	136	9.2
De 25 a 29 años	261	7.1	164	7.4	97	6.6
De 30 a 34 años	246	6.7	135	6.1	111	7.5
De 35 a 39 años	270	7.3	152	6.8	118	8.0
De 40 a 44 años	304	8.2	197	8.9	107	7.3
De 45 a 49 años	265	7.2	148	6.7	117	7.9
De 50 a 54 años	268	7.2	144	6.5	124	8.4
De 55 a 59 años	215	5.8	140	6.3	75	5.1
De 60 a 64 años	170	4.6	103	4.6	67	4.5
De 65 a 69 años	146	3.9	98	4.4	48	3.3
De 70 a 74 años	136	3.7	90	4.0	46	3.1
De 75 a 79 años	108	2.9	84	3.8	24	1.6
De 80 a 84 años	51	1.4	29	1.3	22	1.5
De 85 a más años	39	1.1	20	.9	19	1.3

## CUADRO N° 1.3

PERÚ: POBLACIÓN INSCRITA EN EL REGISTRO NACIONAL DE LA PERSONA CON DISCAPACIDAD,  
POR SEXO, SEGÚN REGIÓN Y GRUPO QUINQUENAL DE EDAD, 2000-2015

Región y grupo quinquenal de edad	TOTAL		SEXO			
			HOMBRES		MUJER	
	Abs.	%	Abs.	%	Abs.	%
<b>TOTAL LORETO</b>	1890	100.0	1181	100.0	709	100.0
De 0 a 4 años	10	.5	3	.3	7	1.0
De 5 a 9 años	89	4.7	57	4.8	32	4.5
De 10 a 14 años	136	7.2	73	6.2	63	8.9
De 15 a 19 años	124	6.6	85	7.2	39	5.5
De 20 a 24 años	154	8.1	83	7.0	71	10.0
De 25 a 29 años	135	7.1	78	6.6	57	8.0
De 30 a 34 años	178	9.4	107	9.1	71	10.0
De 35 a 39 años	162	8.6	95	8.0	67	9.4
De 40 a 44 años	186	9.8	111	9.4	75	10.6
De 45 a 49 años	138	7.3	91	7.7	47	6.6
De 50 a 54 años	156	8.3	93	7.9	63	8.9
De 55 a 59 años	136	7.2	93	7.9	43	6.1
De 60 a 64 años	100	5.3	66	5.6	34	4.8
De 65 a 69 años	70	3.7	57	4.8	13	1.8
De 70 a 74 años	43	2.3	36	3.0	7	1.0
De 75 a 79 años	37	2.0	26	2.2	11	1.6
De 80 a 84 años	27	1.4	20	1.7	7	1.0
De 85 a más años	9	.5	7	.6	2	.3

## CUADRO N° 1.3

PERÚ: POBLACIÓN INSCRITA EN EL REGISTRO NACIONAL DE LA PERSONA CON DISCAPACIDAD, POR SEXO, SEGÚN REGIÓN Y GRUPO QUINQUENAL DE EDAD, 2000-2015

Región y grupo quinquenal de edad	TOTAL		SEXO			
			HOMBRES		MUJER	
	Abs.	%	Abs.	%	Abs.	%
MADRE DE DIOS	475	100.0	273	100.0	202	100.0
De 0 a 4 años	9	1.9	5	1.8	4	2.0
De 5 a 9 años	45	9.5	27	9.9	18	8.9
De 10 a 14 años	57	12.0	33	12.1	24	11.9
De 15 a 19 años	36	7.6	20	7.3	16	7.9
De 20 a 24 años	25	5.3	14	5.1	11	5.4
De 25 a 29 años	40	8.4	25	9.2	15	7.4
De 30 a 34 años	26	5.5	13	4.8	13	6.4
De 35 a 39 años	33	6.9	24	8.8	9	4.5
De 40 a 44 años	34	7.2	16	5.9	18	8.9
De 45 a 49 años	28	5.9	10	3.7	18	8.9
De 50 a 54 años	41	8.6	26	9.5	15	7.4
De 55 a 59 años	26	5.5	18	6.6	8	4.0
De 60 a 64 años	31	6.5	16	5.9	15	7.4
De 65 a 69 años	12	2.5	4	1.5	8	4.0
De 70 a 74 años	18	3.8	13	4.8	5	2.5
De 75 a 79 años	10	2.1	5	1.8	5	2.5
De 80 a 84 años	1	.2	1	.4	.	.
De 85 a más años	3	.6	3	1.1	.	.

## CUADRO N° 1.3

PERÚ: POBLACIÓN INSCRITA EN EL REGISTRO NACIONAL DE LA PERSONA CON DISCAPACIDAD, POR SEXO, SEGÚN REGIÓN Y GRUPO QUINQUENAL DE EDAD, 2000-2015

Región y grupo quinquenal de edad	TOTAL		SEXO			
			HOMBRES		MUJER	
	Abs.	%	Abs.	%	Abs.	%
TOTAL MOQUEGUA	1114	100.0	633	100.0	481	100.0
De 0 a 4 años	6	.5	6	.9	.	.
De 5 a 9 años	28	2.5	17	2.7	11	2.3
De 10 a 14 años	70	6.3	38	6.0	32	6.7
De 15 a 19 años	56	5.0	31	4.9	25	5.2
De 20 a 24 años	80	7.2	44	7.0	36	7.5
De 25 a 29 años	49	4.4	28	4.4	21	4.4
De 30 a 34 años	74	6.6	43	6.8	31	6.4
De 35 a 39 años	80	7.2	43	6.8	37	7.7
De 40 a 44 años	76	6.8	50	7.9	26	5.4
De 45 a 49 años	87	7.8	53	8.4	34	7.1
De 50 a 54 años	89	8.0	50	7.9	39	8.1
De 55 a 59 años	72	6.5	35	5.5	37	7.7
De 60 a 64 años	93	8.3	47	7.4	46	9.6
De 65 a 69 años	79	7.1	46	7.3	33	6.9
De 70 a 74 años	64	5.7	37	5.8	27	5.6
De 75 a 79 años	51	4.6	32	5.1	19	4.0
De 80 a 84 años	33	3.0	18	2.8	15	3.1
De 85 a más años	27	2.4	15	2.4	12	2.5

## CUADRO N° 1.3

PERÚ: POBLACIÓN INSCRITA EN EL REGISTRO NACIONAL DE LA PERSONA CON DISCAPACIDAD, POR SEXO, SEGÚN REGIÓN Y GRUPO QUINQUENAL DE EDAD, 2000-2015

Región y grupo quinquenal de edad	TOTAL		SEXO			
			HOMBRES		MUJER	
	Abs.	%	Abs.	%	Abs.	%
<b>TOTAL PASCO</b>	2240	100.0	1145	100.0	1095	100.0
De 0 a 4 años	11	.5	7	.6	4	.4
De 5 a 9 años	93	4.2	53	4.6	40	3.7
De 10 a 14 años	145	6.5	80	7.0	65	5.9
De 15 a 19 años	150	6.7	72	6.3	78	7.1
De 20 a 24 años	140	6.3	64	5.6	76	6.9
De 25 a 29 años	152	6.8	86	7.5	66	6.0
De 30 a 34 años	139	6.2	66	5.8	73	6.7
De 35 a 39 años	163	7.3	83	7.2	80	7.3
De 40 a 44 años	154	6.9	88	7.7	66	6.0
De 45 a 49 años	167	7.5	83	7.2	84	7.7
De 50 a 54 años	145	6.5	78	6.8	67	6.1
De 55 a 59 años	168	7.5	83	7.2	85	7.8
De 60 a 64 años	136	6.1	71	6.2	65	5.9
De 65 a 69 años	136	6.1	69	6.0	67	6.1
De 70 a 74 años	119	5.3	61	5.3	58	5.3
De 75 a 79 años	106	4.7	52	4.5	54	4.9
De 80 a 84 años	79	3.5	35	3.1	44	4.0
De 85 a más años	37	1.7	14	1.2	23	2.1

## CUADRO N° 1.3

PERÚ: POBLACIÓN INSCRITA EN EL REGISTRO NACIONAL DE LA PERSONA CON DISCAPACIDAD, POR SEXO, SEGÚN REGIÓN Y GRUPO QUINQUENAL DE EDAD, 2000-2015

Región y grupo quinquenal de edad	TOTAL		SEXO			
			HOMBRES		MUJER	
	Abs.	%	Abs.	%	Abs.	%
<b>TOTAL PIURA</b>	8857	100.0	5034	100.0	3823	100.0
De 0 a 4 años	86	1.0	52	1.0	34	.9
De 5 a 9 años	461	5.2	236	4.7	225	5.9
De 10 a 14 años	685	7.7	402	8.0	283	7.4
De 15 a 19 años	831	9.4	476	9.5	355	9.3
De 20 a 24 años	744	8.4	416	8.3	328	8.6
De 25 a 29 años	654	7.4	376	7.5	278	7.3
De 30 a 34 años	654	7.4	368	7.3	286	7.5
De 35 a 39 años	653	7.4	342	6.8	311	8.1
De 40 a 44 años	625	7.1	349	6.9	276	7.2
De 45 a 49 años	563	6.4	313	6.2	250	6.5
De 50 a 54 años	594	6.7	336	6.7	258	6.7
De 55 a 59 años	584	6.6	341	6.8	243	6.4
De 60 a 64 años	454	5.1	285	5.7	169	4.4
De 65 a 69 años	364	4.1	224	4.4	140	3.7
De 70 a 74 años	276	3.1	176	3.5	100	2.6
De 75 a 79 años	274	3.1	152	3.0	122	3.2
De 80 a 84 años	200	2.3	104	2.1	96	2.5
De 85 a más años	155	1.8	86	1.7	69	1.8

## CUADRO N° 1.3

PERÚ: POBLACIÓN INSCRITA EN EL REGISTRO NACIONAL DE LA PERSONA CON DISCAPACIDAD, POR SEXO, SEGÚN REGIÓN Y GRUPO QUINQUENAL DE EDAD, 2000-2015

Región y grupo quinquenal de edad	TOTAL		SEXO			
			HOMBRES		MUJER	
	Abs.	%	Abs.	%	Abs.	%
<b>TOTAL PUNO</b>	5299	100.0	2923	100.0	2376	100.0
De 0 a 4 años	13	.2	5	.2	8	.3
De 5 a 9 años	113	2.1	71	2.4	42	1.8
De 10 a 14 años	254	4.8	137	4.7	117	4.9
De 15 a 19 años	324	6.1	179	6.1	145	6.1
De 20 a 24 años	285	5.4	160	5.5	125	5.3
De 25 a 29 años	322	6.1	176	6.0	146	6.1
De 30 a 34 años	361	6.8	178	6.1	183	7.7
De 35 a 39 años	513	9.7	271	9.3	242	10.2
De 40 a 44 años	514	9.7	288	9.9	226	9.5
De 45 a 49 años	436	8.2	257	8.8	179	7.5
De 50 a 54 años	414	7.8	226	7.7	188	7.9
De 55 a 59 años	402	7.6	217	7.4	185	7.8
De 60 a 64 años	392	7.4	219	7.5	173	7.3
De 65 a 69 años	352	6.6	204	7.0	148	6.2
De 70 a 74 años	247	4.7	152	5.2	95	4.0
De 75 a 79 años	161	3.0	86	2.9	75	3.2
De 80 a 84 años	124	2.3	61	2.1	63	2.7
De 85 a más años	72	1.4	36	1.2	36	1.5

1223

## CUADRO N° 1.3

PERÚ: POBLACIÓN INSCRITA EN EL REGISTRO NACIONAL DE LA PERSONA CON DISCAPACIDAD,  
POR SEXO, SEGÚN REGIÓN Y GRUPO QUINQUENAL DE EDAD, 2000-2015

Región y grupo quinquenal de edad	TOTAL		SEXO			
			HOMBRES		MUJER	
	Abs.	%	Abs.	%	Abs.	%
<b>TOTAL SAN MARTÍN</b>	1978	100.0	1223	100.0	755	100.0
De 0 a 4 años	45	2.3	25	2.0	20	2.6
De 5 a 9 años	133	6.7	76	6.2	57	7.5
De 10 a 14 años	162	8.2	92	7.5	70	9.3
De 15 a 19 años	142	7.2	78	6.4	64	8.5
De 20 a 24 años	173	8.7	102	8.3	71	9.4
De 25 a 29 años	147	7.4	78	6.4	69	9.1
De 30 a 34 años	137	6.9	88	7.2	49	6.5
De 35 a 39 años	172	8.7	111	9.1	61	8.1
De 40 a 44 años	163	8.2	103	8.4	60	7.9
De 45 a 49 años	147	7.4	105	8.6	42	5.6
De 50 a 54 años	137	6.9	88	7.2	49	6.5
De 55 a 59 años	113	5.7	80	6.5	33	4.4
De 60 a 64 años	71	3.6	52	4.3	19	2.5
De 65 a 69 años	69	3.5	46	3.8	23	3.0
De 70 a 74 años	51	2.6	36	2.9	15	2.0
De 75 a 79 años	59	3.0	35	2.9	24	3.2
De 80 a 84 años	32	1.6	19	1.6	13	1.7
De 85 a más años	25	1.3	9	.7	16	2.1



## CUADRO N° 1.3

PERÚ: POBLACIÓN INSCRITA EN EL REGISTRO NACIONAL DE LA PERSONA CON DISCAPACIDAD, POR SEXO, SEGÚN REGIÓN Y GRUPO QUINQUENAL DE EDAD, 2000-2015

Región y grupo quinquenal de edad	TOTAL		SEXO			
			HOMBRES		MUJER	
	Abs.	%	Abs.	%	Abs.	%
TOTAL TACNA	2061	100.0	1167	100.0	894	100.0
De 0 a 4 años	23	1.1	13	1.1	10	1.1
De 5 a 9 años	65	3.2	42	3.6	23	2.6
De 10 a 14 años	118	5.7	61	5.2	57	6.4
De 15 a 19 años	121	5.9	68	5.8	53	5.9
De 20 a 24 años	155	7.5	83	7.1	72	8.1
De 25 a 29 años	151	7.3	84	7.2	67	7.5
De 30 a 34 años	142	6.9	75	6.4	67	7.5
De 35 a 39 años	167	8.1	94	8.1	73	8.2
De 40 a 44 años	164	8.0	85	7.3	79	8.8
De 45 a 49 años	163	7.9	94	8.1	69	7.7
De 50 a 54 años	177	8.6	93	8.0	84	9.4
De 55 a 59 años	169	8.2	110	9.4	59	6.6
De 60 a 64 años	116	5.6	74	6.3	42	4.7
De 65 a 69 años	110	5.3	67	5.7	43	4.8
De 70 a 74 años	83	4.0	48	4.1	35	3.9
De 75 a 79 años	66	3.2	37	3.2	29	3.2
De 80 a 84 años	50	2.4	28	2.4	22	2.5
De 85 a más años	21	1.0	11	.9	10	1.1

## CUADRO N° 1.3

PERÚ: POBLACIÓN INSCRITA EN EL REGISTRO NACIONAL DE LA PERSONA CON DISCAPACIDAD,  
POR SEXO, SEGÚN REGIÓN Y GRUPO QUINQUENAL DE EDAD, 2000-2015

Región y grupo quinquenal de edad	TOTAL		SEXO			
			HOMBRES		MUJER	
	Abs.	%	Abs.	%	Abs.	%
<b>TOTAL TUMBES</b>	3431	100.0	1982	100.0	1449	100.0
De 0 a 4 años	13	.4	11	.6	2	.1
De 5 a 9 años	100	2.9	57	2.9	43	3.0
De 10 a 14 años	152	4.4	86	4.3	66	4.6
De 15 a 19 años	266	7.8	150	7.6	116	8.0
De 20 a 24 años	244	7.1	145	7.3	99	6.8
De 25 a 29 años	230	6.7	138	7.0	92	6.3
De 30 a 34 años	247	7.2	138	7.0	109	7.5
De 35 a 39 años	223	6.5	136	6.9	87	6.0
De 40 a 44 años	242	7.1	143	7.2	99	6.8
De 45 a 49 años	226	6.6	133	6.7	93	6.4
De 50 a 54 años	222	6.5	129	6.5	93	6.4
De 55 a 59 años	229	6.7	133	6.7	96	6.6
De 60 a 64 años	170	5.0	118	6.0	52	3.6
De 65 a 69 años	186	5.4	95	4.8	91	6.3
De 70 a 74 años	160	4.7	91	4.6	69	4.8
De 75 a 79 años	164	4.8	82	4.1	82	5.7
De 80 a 84 años	171	5.0	91	4.6	80	5.5
De 85 a más años	186	5.4	106	5.3	80	5.5



## CUADRO N° 1.3

PERÚ: POBLACIÓN INSCRITA EN EL REGISTRO NACIONAL DE LA PERSONA CON DISCAPACIDAD,  
POR SEXO, SEGÚN REGIÓN Y GRUPO QUINQUENAL DE EDAD, 2000-2015

Región y grupo quinquenal de edad	SEXO					
	TOTAL		HOMBRES		MUJER	
	Abs.	%	Abs.	%	Abs.	%
<b>TOTAL UCAYALI</b>	814	100.0	551	100.0	263	100.0
De 0 a 4 años	1	.1	.	.	1	.4
De 5 a 9 años	20	2.5	10	1.8	10	3.8
De 10 a 14 años	25	3.1	11	2.0	14	5.3
De 15 a 19 años	35	4.3	24	4.4	11	4.2
De 20 a 24 años	62	7.6	36	6.5	26	9.9
De 25 a 29 años	64	7.9	41	7.4	23	8.7
De 30 a 34 años	92	11.3	65	11.8	27	10.3
De 35 a 39 años	102	12.5	61	11.1	41	15.6
De 40 a 44 años	104	12.8	68	12.3	36	13.7
De 45 a 49 años	69	8.5	53	9.6	16	6.1
De 50 a 54 años	70	8.6	47	8.5	23	8.7
De 55 a 59 años	67	8.2	51	9.3	16	6.1
De 60 a 64 años	45	5.5	37	6.7	8	3.0
De 65 a 69 años	31	3.8	24	4.4	7	2.7
De 70 a 74 años	11	1.4	10	1.8	1	.4
De 75 a 79 años	10	1.2	8	1.5	2	.8
De 80 a 84 años	5	.6	4	.7	1	.4
De 85 a más años	1	.1	1	.2	.	.

## CUADRO N° 1.3

PERÚ: POBLACIÓN INSCRITA EN EL REGISTRO NACIONAL DE LA PERSONA CON DISCAPACIDAD, POR SEXO, SEGÚN REGIÓN Y GRUPO QUINQUENAL DE EDAD, 2000-2015

Región y grupo quinquenal de edad	TOTAL		SEXO			
			HOMBRES		MUJER	
	Abs.	%	Abs.	%	Abs.	%
TOTAL EXTRANJERO	8	1100.0	3	100.0	5	100.0
De 25 a 29 años	2	25.0	.	.	2	40.0
De 35 a 39 años	2	25.0	1	33.3	1	20.0
De 40 a 44 años	1	12.5	1	33.3	.	.
De 45 a 49 años	1	12.5	1	33.3	.	.
De 50 a 54 años	1	12.5	.	.	1	20.0
De 60 a 64 años	1	12.5	.	.	1	20.0
NO ESPECIFICADO	1125	100.0	692	100.0	433	100.0
De 5 a 9 años	14	1.2	10	1.4	4	.9
De 10 a 14 años	35	3.1	27	3.9	8	1.8
De 15 a 19 años	75	6.7	46	6.6	29	6.7
De 20 a 24 años	65	5.8	36	5.2	29	6.7
De 25 a 29 años	575	51.1	344	49.7	231	53.3
De 30 a 34 años	27	2.4	17	2.5	10	2.3
De 35 a 39 años	41	3.6	23	3.3	18	4.2
De 40 a 44 años	46	4.1	36	5.2	10	2.3
De 45 a 49 años	29	2.6	23	3.3	6	1.4
De 50 a 54 años	49	4.4	25	3.6	24	5.5
De 55 a 59 años	38	3.4	22	3.2	16	3.7
De 60 a 64 años	38	3.4	24	3.5	14	3.2
De 65 a 69 años	20	1.8	15	2.2	5	1.2
De 70 a 74 años	19	1.7	11	1.6	8	1.8
De 75 a 79 años	23	2.0	12	1.7	11	2.5
De 80 a 84 años	12	1.1	8	1.2	4	.9
De 85 a más años	19	1.7	13	1.9	6	1.4

Nota técnica: Los datos provenientes del periodo 2000 - 2014 del Registro Nacional de la Persona con Discapacidad han sido actualizados teniendo en cuenta la comparación de datos con el Registro Nacional de Identificación y Estado Civil - RENIEC, los cuales muestran la actual estructura de la población con discapacidad registrada en el Conadis. Se excluye a las personas fallecidas, retiros voluntarios y nulidades.

Nota: El año 2015 incluye a todas las personas que se inscribieron en dicho año.

Fuente: Registro Nacional de la Persona con Discapacidad - CONADIS.

## CUADRO N° 1.4

PERÚ: POBLACIÓN INSCRITA EN EL REGISTRO NACIONAL DE LA PERSONA CON DISCAPACIDAD  
POR NÚMERO DE DEFICIENCIAS, SEGÚN AÑO DE INSCRIPCIÓN, 2000-2015

Año de Inscripción	NÚMERO DE DEFICIENCIAS											
	TOTAL		UNA DEFICIENCIA		DOS DEFICIENCIAS		TRES DEFICIENCIAS		CUATRO DEFICIENCIAS A MÁS		NO ESPECIFICADA	
	Abs.	%	Abs.	%	Abs.	%	Abs.	%	Abs.	%	Abs.	%
TOTAL 2015	22349	100.0	6712	30.0	4587	20.5	4169	18.7	5360	24.0	1521	6.8
TOTAL 2000 - 2014	127506	100.0	46505	36.5	27671	21.7	20755	16.3	21563	16.9	11012	8.6
2014	19147	100.0	6772	35.4	4231	22.1	3549	18.5	3975	20.8	620	3.2
2013	16901	100.0	6066	35.9	3878	22.9	3220	19.1	3327	19.7	410	2.4
2012	14783	100.0	5263	35.6	3267	22.1	2627	17.8	2693	18.2	933	6.3
2011	12023	100.0	4016	33.4	2657	22.1	2279	19.0	2322	19.3	749	6.2
2010	9758	100.0	3364	34.5	2181	22.4	1768	18.1	1831	18.8	614	6.3
2009	7275	100.0	2696	37.1	1660	22.8	1270	17.5	1424	19.6	225	3.1
2008	8787	100.0	3712	42.2	1882	21.4	1329	15.1	1300	14.8	564	6.4
2007	5318	100.0	1767	33.2	894	16.8	625	11.8	666	12.5	1366	25.7
2006	7932	100.0	3254	41.0	1684	21.2	1234	15.6	1134	14.3	626	7.9
2005	8094	100.0	2326	28.7	1449	17.9	1110	13.7	1331	16.4	1878	23.2
2004	6696	100.0	2301	34.4	1295	19.3	727	10.9	665	9.9	1708	25.5
2003	6687	100.0	3132	46.8	1475	22.1	589	8.8	540	8.1	951	14.2
2002	3093	100.0	1360	44.0	890	28.8	342	11.1	272	8.8	229	7.4
2001	1009	100.0	476	47.2	228	22.6	86	8.5	83	8.2	136	13.5
2000	3	100.0	-	-	-	-	-	-	-	-	3	100.0

Nota técnica: Los datos provenientes del periodo 2000 - 2014 del Registro Nacional de la Persona con Discapacidad han sido actualizados teniendo en cuenta la comparación de datos con el Registro Nacional de Identificación y Estado Civil - RENIEC, los cuales muestran la actual estructura de la población con discapacidad registrada en el Conadis. Se excluye a las personas fallecidas, retiros voluntarios y nulidades.

Nota: El año 2015 incluye a todas las personas que se inscribieron en dicho año.

Se refiere a las deficiencias intelectuales, otras deficiencias mentales, del lenguaje, de la audición, de la visión, viscerales y otras funciones especiales, músculo esquelética, generalizadas, sensitivas y otras (NTS N° 112 - MINSA/DGGSP-V-01).

Fuente: Registro Nacional de la Persona con Discapacidad - CONADIS.

## CUADRO N° 1.5

PERÚ: POBLACIÓN INSCRITA EN EL REGISTRO NACIONAL DE LA PERSONA CON DISCAPACIDAD  
POR NÚMERO DE LIMITACIONES 1/, SEGÚN AÑO DE INSCRIPCIÓN, 2000- 2015

Año de inscripción	NÚMERO DE DEFICIENCIAS											
	TOTAL		UNA DEFICIENCIA		DOS DEFICIENCIAS		TRES DEFICIENCIAS		CUATRO DEFICIENCIAS A MÁS		NO ESPECIFICADA	
	Abs.	%	Abs.	%	Abs.	%	Abs.	%	Abs.	%	Abs.	%
TOTAL 2015	22349	100.0	1827	8.2	1608	7.2	2359	10.6	16555	74.1	-	-
TOTAL 2000 - 2014	127506	100.0	17380	13.6	13308	10.4	15255	12.0	73053	57.3	8510	6.7
2014	19147	100.0	1742	9.1	1676	8.8	2273	11.9	13454	70.3	-	-
2013	16901	100.0	1429	8.5	1437	8.5	2035	12.0	11870	70.2	130	.8
2012	14783	100.0	1182	8.0	1150	7.8	1583	10.7	10201	69.0	667	4.5
2011	12023	100.0	1102	9.2	1004	8.4	1361	11.3	8085	67.2	471	3.9
2010	9758	100.0	1212	12.4	883	9.0	1221	12.5	5989	61.4	453	4.6
2009	7275	100.0	1015	14.0	766	10.5	969	13.3	4432	60.9	93	1.3
2008	8787	100.0	1131	12.9	1215	13.8	1191	13.6	4893	55.7	357	4.1
2007	5318	100.0	547	10.3	482	9.1	641	12.1	2417	45.4	1231	23.1
2006	7932	100.0	1538	19.4	1204	15.2	1038	13.1	3656	46.1	496	6.3
2005	8094	100.0	1203	14.9	948	11.7	841	10.4	3251	40.2	1851	22.9
2004	6696	100.0	1521	22.7	949	14.2	761	11.4	1885	28.2	1580	23.6
2003	6687	100.0	2237	33.5	953	14.3	848	12.7	1792	26.8	857	12.8
2002	3093	100.0	1169	37.8	473	15.3	370	12.0	870	28.1	211	6.8
2001	1009	100.0	352	34.9	166	16.5	123	12.2	258	25.6	110	10.9
2000	3	100.0	-	-	-	-	-	-	-	-	3	100.0

Nota técnica: Los datos provenientes del periodo 2000 - 2014 del Registro Nacional de la Persona con Discapacidad han sido actualizados teniendo en cuenta la comparación de datos con el Registro Nacional de Identificación y Estado Civil - RENIEC, los cuales muestran la actual estructura de la población con discapacidad registrada en el Conadis. Se excluye a las personas fallecidas, retiros voluntarios y nulidades.

Nota: El año 2015 incluye a todas las personas que se inscribieron en dicho año.

Fuente: Registro Nacional de la Persona con Discapacidad - CONADIS.

## CUADRO N° 1.6

PERÚ: POBLACIÓN INSCRITA EN EL REGISTRO NACIONAL DE LA PERSONA CON DISCAPACIDAD  
POR NIVEL DE GRAVEDAD DE LA LIMITACIÓN, SEGÚN AÑO DE INSCRIPCIÓN, 2000- 2015

Año de Inscripción	NÚMERO DE DEFICIENCIAS									
	TOTAL		LEVE		MODERADO		SEVERO		NO ESPECIFICADA	
	Abs.	%	Abs.	%	Abs.	%	Abs.	%	Abs.	%
TOTAL 2015	22349	100.0	2961	13.2	9202	41.2	10186	45.6	-	-
TOTAL 2000 - 2014	127506	100.0	23253	18.2	51201	40.2	15255	34.9	8510	6.7
2014	19147	100.0	2708	14.1	8593	44.9	7846	41.0	-	-
2013	16901	100.0	2882	17.1	7040	41.7	6849	40.5	130	.8
2012	14783	100.0	2850	19.3	5458	36.9	5808	39.3	667	4.5
2011	12023	100.0	2270	18.9	4669	38.8	4613	38.4	471	3.9
2010	9758	100.0	2051	21.0	3640	37.3	3614	37.0	453	4.6
2009	7275	100.0	1556	21.4	2981	41.0	2645	36.4	93	1.3
2008	8787	100.0	2125	24.2	3357	38.2	2948	33.5	357	4.1
2007	5318	100.0	1323	24.9	1526	28.7	1238	23.3	1231	23.1
2006	7932	100.0	1688	21.3	3423	43.2	2325	29.3	496	6.3
2005	8094	100.0	1283	15.9	3001	37.1	1959	24.2	1851	22.9
2004	6696	100.0	906	13.5	2603	38.9	1607	24.0	1580	23.6
2003	6687	100.0	923	13.8	2992	44.7	1915	28.6	857	12.8
2002	3093	100.0	518	16.7	1418	45.8	946	30.6	211	6.8
2001	1009	100.0	170	16.8	500	49.6	229	22.7	110	10.9
2000	3	100.0	-	-	-	-	-	-	3	100.0

Nota técnica: Los datos provenientes del periodo 2000 - 2014 del Registro Nacional de la Persona con Discapacidad han sido actualizados teniendo en cuenta la comparación de datos con el Registro Nacional de Identificación y Estado Civil - RENIEC, los cuales muestran la actual estructura de la población con discapacidad registrada en el Conadis. Se excluye a las personas fallecidas, retiros voluntarios y nulidades.

Nota: El año 2015 incluye a todas las personas que se inscribieron en dicho año.

Fuente: Registro Nacional de la Persona con Discapacidad - CONADIS.



## CUADRO N° 1.7

PERÚ: POBLACIÓN INSCRITA EN EL REGISTRO NACIONAL DE LA PERSONA CON DISCAPACIDAD  
POR NÚMERO DE DIAGNÓSTICO DE DAÑO, SEGÚN AÑO DE INSCRIPCIÓN, 2000- 2015

Año de Inscripción	TOTAL		NÚMERO DE DEFICIENCIAS											
	Abs.	%	UN DIAGNÓSTICO DE DAÑO		DOS DIAGNÓSTICOS DE DAÑO		TRES DIAGNÓSTICOS DE DAÑO		NO ESPECIFICADO					
			Abs.	%	Abs.	%	Abs.	%	Abs.	%	Abs.	%	Abs.	%
TOTAL 2015	22349	100.0	15959	71.4	5145	23.0	1200	5.4	-	-	-	-	-	-
TOTAL 2000 - 2014	127506	100.0	99182	77.8	23535	18.5	4511	3.5	8510	6.7	-	-	-	-
2014	19147	100.0	13571	70.9	4589	24.0	914	4.8	-	-	-	-	-	-
2013	16901	100.0	12347	73.1	3742	22.1	803	4.8	130	.8	-	-	-	-
2012	14783	100.0	11085	75.0	2995	20.3	690	4.7	667	4.5	-	-	-	-
2011	12023	100.0	9128	75.9	2349	19.5	534	4.4	471	3.9	-	-	-	-
2010	9758	100.0	7806	80.0	1609	16.5	323	3.3	453	4.6	-	-	-	-
2009	7275	100.0	5838	80.2	1211	16.6	210	2.9	93	1.3	-	-	-	-
2008	8787	100.0	7018	79.9	1492	17.0	256	2.9	357	4.1	-	-	-	-
2007	5318	100.0	4355	81.9	808	15.2	146	2.7	1231	23.1	-	-	-	-
2006	7932	100.0	6551	82.6	1229	15.5	140	1.8	496	6.3	-	-	-	-
2005	8094	100.0	6718	83.0	1214	15.0	137	1.7	1851	22.9	-	-	-	-
2004	6696	100.0	5616	83.9	884	13.2	172	2.6	1580	23.6	-	-	-	-
2003	6687	100.0	5663	84.7	890	13.3	113	1.7	857	12.8	-	-	-	-
2002	3093	100.0	2603	84.2	421	13.6	58	1.9	211	6.8	-	-	-	-
2001	1009	100.0	882	87.4	102	10.1	15	1.5	110	10.9	-	-	-	-
2000	3	100.0	1	33.3	-	-	0	0	3	100.0	-	-	-	-

Nota técnica: Los datos provenientes del período 2000 - 2014 del Registro Nacional de la Persona con Discapacidad han sido actualizados teniendo en cuenta la comparación de datos con el Registro Nacional de Identificación y Estado Civil - RENIEC, los cuales muestran la actual estructura de la población con discapacidad registrada en el Conadis. Se excluye a las personas fallecidas, retiros voluntarios y nulidades.

Nota: El año 2015 incluye a todas las personas que se inscribieron en dicho año.

Fuente: Registro Nacional de la Persona con Discapacidad - CONADIS.

## II. CARACTERÍSTICAS

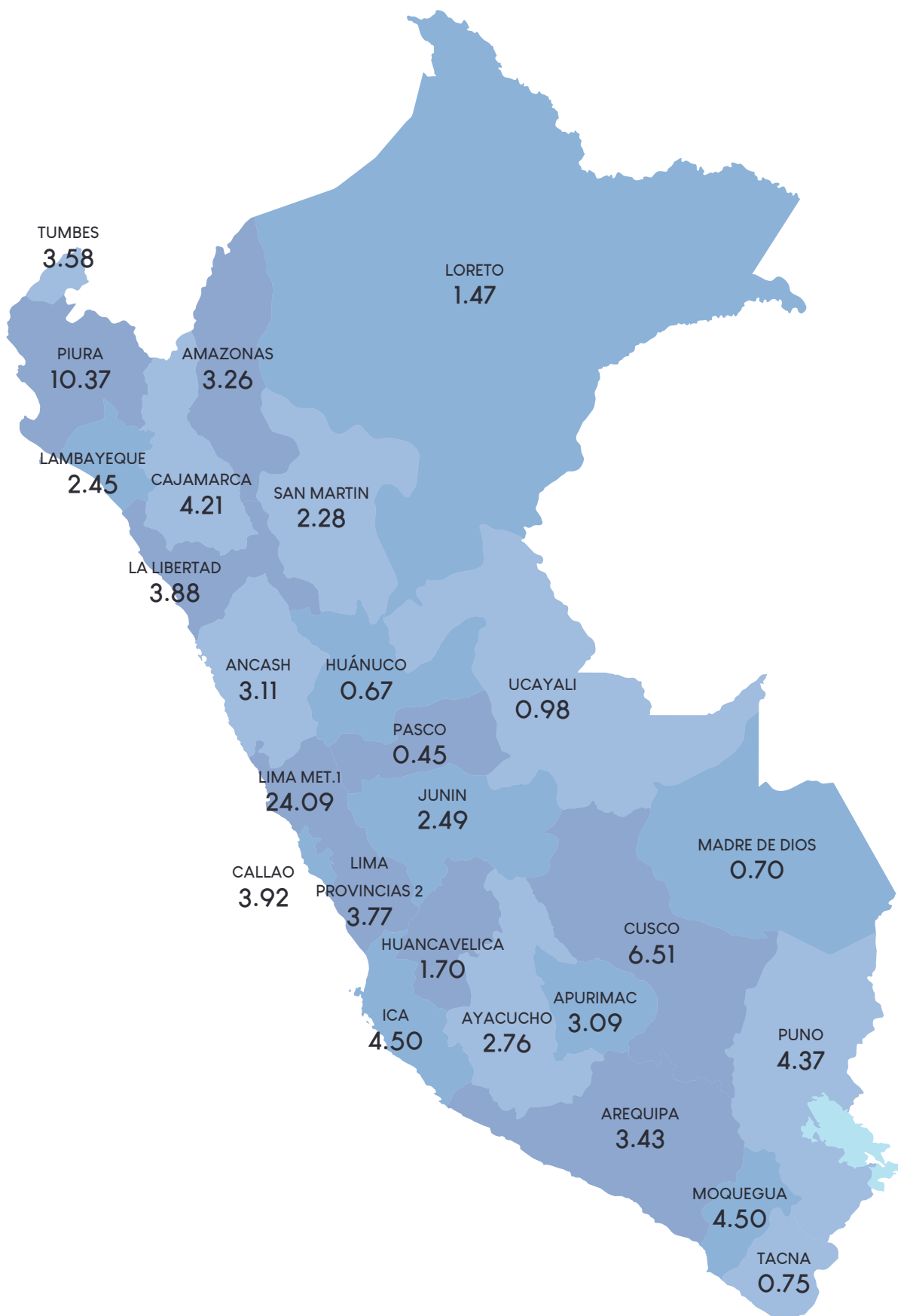

PERÚ: POBLACIÓN INSCRITA EN EL REGISTRO NACIONAL DE LA PERSONA CON DISCAPACIDAD POR SEXO, SEGÚN REGIÓN, 2015 (PORCENTAJE)

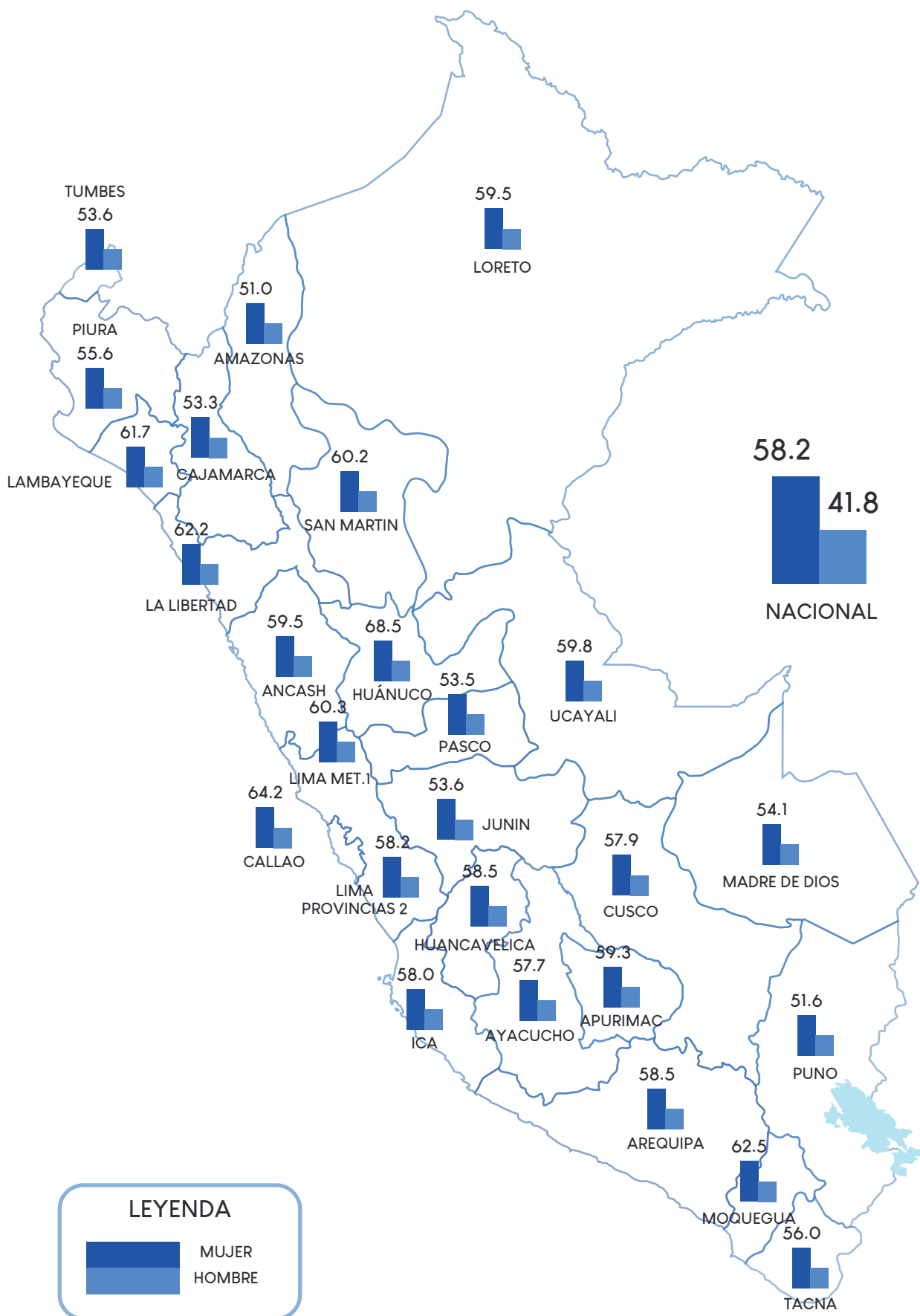

PERÚ: POBLACIÓN INSCRITA EN EL REGISTRO NACIONAL DE LA PERSONA CON DISCAPACIDAD POR GRUPOS DE EDAD, SEGÚN REGIÓN, 2015 (PORCENTAJE)

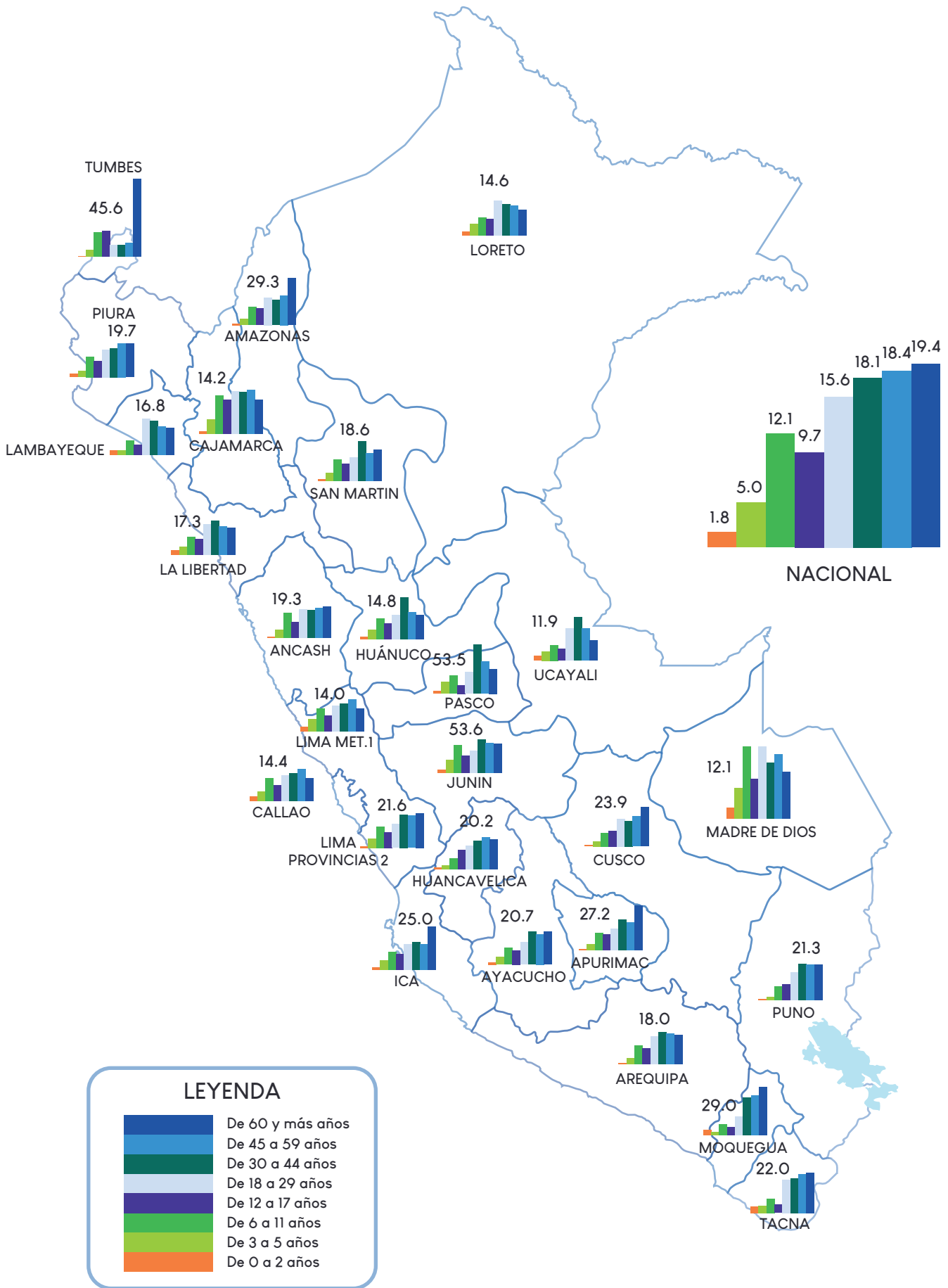

**CUADRO N° 2.1**  
**PERÚ: POBLACIÓN INSCRITA EN EL REGISTRO NACIONAL DE LA PERSONA CON DISCAPACIDAD**  
**POR GRUPOS DE EDAD, SEGÚN REGIÓN Y SEXO, 2015**

Región y sexo	GRUPOS DE EDAD																	
	Total 2015	0 a 2		3 a 5		6 a 11		12 a 17		18 a 29		30 a 44		45 a 59		60 y más años		
	Abs.	%	Abs.	%	Abs.	%	Abs.	%	Abs.	%	Abs.	%	Abs.	%	Abs.	%		
<b>Nacional</b>	22349	100.0	401	100.0	1114	100.0	2702	100.0	2161	100.0	3476	100.0	4046	100.0	4109	100.0	4340	100.0
Hombre	12997	58.2	226	56.4	621	55.7	1582	58.5	1247	57.7	2016	58.0	2333	57.7	2343	57.0	2629	60.6
Mujer	9352	41.8	175	43.6	493	44.3	1120	41.5	914	42.3	1460	42.0	1713	42.3	1766	43.0	1711	39.4
<b>Amazonas</b>	728	100.0	7	100.0	25	100.0	73	100.0	65	100.0	113	100.0	108	100.0	124	100.0	213	100.0
Hombre	371	51.0	2	28.6	15	60.0	41	56.2	31	47.7	54	47.8	58	53.7	65	52.4	105	49.3
Mujer	357	49.0	5	71.4	10	40.0	32	43.8	34	52.3	59	52.2	50	46.3	59	47.6	108	50.7
<b>Ancash</b>	696	100.0	5	100.0	35	100.0	102	100.0	67	100.0	113	100.0	113	100.0	127	100.0	134	100.0
Hombre	414	59.5	1	20.0	17	48.6	63	61.8	38	56.7	70	61.9	65	57.5	75	59.1	85	63.4
Mujer	282	40.5	4	80.0	18	51.4	39	38.2	29	43.3	43	38.1	48	42.5	52	40.9	49	36.6
<b>Apurímac</b>	690	100.0	6	100.0	21	100.0	71	100.0	67	100.0	90	100.0	129	100.0	118	100.0	188	100.0
Hombre	409	59.3	3	50.0	16	76.2	49	69.0	35	52.2	49	54.4	77	59.7	75	63.6	105	55.9
Mujer	281	40.7	3	50.0	5	23.8	22	31.0	32	47.8	41	45.6	52	40.3	43	36.4	83	44.1
<b>Arequipa</b>	767	100.0	7	100.0	28	100.0	93	100.0	72	100.0	128	100.0	152	100.0	149	100.0	138	100.0
Hombre	449	58.5	5	71.4	16	57.1	57	61.3	35	48.6	78	60.9	96	63.2	74	49.7	88	63.8
Mujer	318	41.5	2	28.6	12	42.9	36	38.7	37	51.4	50	39.1	56	36.8	75	50.3	50	36.2
<b>Ayacucho</b>	617	100.0	9	100.0	27	100.0	66	100.0	56	100.0	83	100.0	128	100.0	120	100.0	128	100.0
Hombre	356	57.7	4	44.4	12	44.4	37	56.1	32	57.1	48	57.8	77	60.2	68	56.7	78	60.9
Mujer	261	42.3	5	55.6	15	55.6	29	43.9	24	42.9	35	42.2	51	39.8	52	43.3	50	39.1
<b>Cajamarca</b>	941	100.0	10	100.0	55	100.0	136	100.0	123	100.0	160	100.0	159	100.0	164	100.0	134	100.0
Hombre	502	53.3	5	50.0	28	50.9	71	52.2	63	51.2	82	51.3	90	56.6	91	55.5	72	53.7
Mujer	439	46.7	5	50.0	27	49.1	65	47.8	60	48.8	78	48.8	69	43.4	73	44.5	62	46.3
<b>Callao</b>	876	100.0	30	100.0	55	100.0	133	100.0	85	100.0	130	100.0	148	100.0	169	100.0	126	100.0
Hombre	562	64.2	16	53.3	30	54.5	84	63.2	49	57.6	83	63.8	99	66.9	106	62.7	95	75.4
Mujer	314	35.8	14	46.7	25	45.5	49	36.8	36	42.4	47	36.2	49	33.1	63	37.3	31	24.6

CUADRO N° 2.1  
 PERÚ: POBLACIÓN INSCRITA EN EL REGISTRO NACIONAL DE LA PERSONA CON DISCAPACIDAD  
 POR GRUPOS DE EDAD, SEGÚN REGIÓN Y SEXO, 2015

Región y sexo	Total 2015		0 a 2		3 a 5		6 a 11		12 a 17		18 a 29		30 a 44		45 a 59		60 y más años	
	Abs.	%	Abs.	%	Abs.	%	Abs.	%	Abs.	%	Abs.	%	Abs.	%	Abs.	%	Abs.	%
<b>Cusco</b>	1454	100.0	15	100.0	53	100.0	127	100.0	143	100.0	245	100.0	243	100.0	281	100.0	347	100.0
Hombre	842	57.9	10	66.7	33	62.3	67	52.8	82	57.3	137	55.9	138	56.8	170	60.5	205	59.1
Mujer	612	42.1	5	33.3	20	37.7	60	47.2	61	42.7	108	44.1	105	43.2	111	39.5	142	40.9
<b>Huancavelica</b>	381	100.0	5	100.0	13	100.0	31	100.0	47	100.0	56	100.0	70	100.0	82	100.0	77	100.0
Hombre	223	58.5	1	20.0	6	46.2	17	54.8	30	63.8	34	60.7	39	55.7	51	62.2	45	58.4
Mujer	158	41.5	4	80.0	7	53.8	14	45.2	17	36.2	22	39.3	31	44.3	31	37.8	32	41.6
<b>Huánuco</b>	149	100.0	2	100.0	9	100.0	19	100.0	14	100.0	20	100.0	39	100.0	24	100.0	22	100.0
Hombre	102	68.5	2	100.0	5	55.6	11	57.9	11	78.6	17	85.0	22	56.4	17	70.8	17	77.3
Mujer	47	31.5	-	-	4	44.4	8	42.1	3	21.4	3	15.0	17	43.6	7	29.2	5	22.7
<b>Ica</b>	1005	100.0	12	100.0	44	100.0	100	100.0	85	100.0	170	100.0	181	100.0	162	100.0	251	100.0
Hombre	583	58.0	7	58.3	21	47.7	59	59.0	51	60.0	107	62.9	98	54.1	90	55.6	150	59.8
Mujer	422	42.0	5	41.7	23	52.3	41	41.0	34	40.0	63	37.1	83	45.9	72	44.4	101	40.2
<b>Junín</b>	557	100.0	10	100.0	44	100.0	87	100.0	51	100.0	70	100.0	113	100.0	91	100.0	91	100.0
Hombre	316	56.7	5	50.0	23	52.3	54	62.1	34	66.7	33	47.1	65	57.5	48	52.7	54	59.3
Mujer	241	43.3	5	50.0	21	47.7	33	37.9	17	33.3	37	52.9	48	42.5	43	47.3	37	40.7
<b>La Libertad</b>	868	100.0	25	100.0	51	100.0	104	100.0	96	100.0	161	100.0	167	100.0	145	100.0	119	100.0
Hombre	540	62.2	18	72.0	31	60.8	63	60.6	60	62.5	91	56.5	114	68.3	79	54.5	84	70.6
Mujer	328	37.8	7	28.0	20	39.2	41	39.4	36	37.5	70	43.5	53	31.7	66	45.5	35	29.4
<b>Lambayeque</b>	548	100.0	15	100.0	16	100.0	50	100.0	35	100.0	125	100.0	118	100.0	97	100.0	92	100.0
Hombre	338	61.7	10	66.7	10	62.5	29	58.0	27	77.1	75	60.0	67	56.8	61	62.9	59	64.1
Mujer	210	38.3	5	33.3	6	37.5	21	42.0	8	22.9	50	40.0	51	43.2	36	37.1	33	35.9
<b>Lima Metropolitana I/</b>	5383	100.0	148	100.0	364	100.0	751	100.0	515	100.0	851	100.0	971	100.0	1032	100.0	751	100.0
Hombre	3244	60.3	80	54.1	199	54.7	451	60.1	317	61.6	516	60.6	570	58.7	593	57.5	518	69.0
Mujer	2139	39.7	68	45.9	165	45.3	300	39.9	198	38.4	335	39.4	401	41.3	439	42.5	233	31.0

Lima Metropolitana I/

**CUADRO N° 2.1**  
**PERÚ: POBLACIÓN INSCRITA EN EL REGISTRO NACIONAL DE LA PERSONA CON DISCAPACIDAD**  
**POR GRUPOS DE EDAD, SEGÚN REGIÓN Y SEXO, 2015**

Región y sexo	Total 2015		0 a 2		3 a 5		6 a 11		12 a 17		18 a 29		30 a 44		45 a 59		60 y más años	
	Abs.	%	Abs.	%	Abs.	%	Abs.	%	Abs.	%	Abs.	%	Abs.	%	Abs.	%	Abs.	%
<b>Lima Provincias 2/</b>	842	100.0	10	100.0	43	100.0	97	100.0	68	100.0	106	100.0	172	100.0	164	100.0	182	100.0
Hombre	490	58.2	6	60.0	27	62.8	63	64.9	40	58.8	60	56.6	93	54.1	96	58.5	105	57.7
Mujer	352	41.8	4	40.0	16	37.2	34	35.1	28	41.2	46	43.4	79	45.9	68	41.5	77	42.3
<b>Loreto</b>	328	100.0	7	100.0	22	100.0	36	100.0	34	100.0	67	100.0	58	100.0	56	100.0	48	100.0
Hombre	195	59.5	5	71.4	13	59.1	22	61.1	18	52.9	36	53.7	38	65.5	37	66.1	26	54.2
Mujer	133	40.5	2	28.6	9	40.9	14	38.9	16	47.1	31	46.3	20	34.5	19	33.9	22	45.8
<b>Madre de Dios</b>	157	100.0	5	100.0	13	100.0	28	100.0	16	100.0	28	100.0	22	100.0	26	100.0	19	100.0
Hombre	85	54.1	2	40.0	7	53.8	18	64.3	9	56.3	17	60.7	9	40.9	14	53.8	9	47.4
Mujer	72	45.9	3	60.0	6	46.2	10	35.7	7	43.8	11	39.3	13	59.1	12	46.2	10	52.6
<b>Moquegua</b>	269	100.0	6	100.0	4	100.0	16	100.0	11	100.0	27	100.0	62	100.0	65	100.0	78	100.0
Hombre	168	62.5	5	83.3	4	100.0	13	81.3	4	36.4	19	70.4	37	59.7	36	55.4	50	64.1
Mujer	101	37.5	1	16.7	-	-	3	18.8	7	63.6	8	29.6	25	40.3	29	44.6	28	35.9
<b>Pasco</b>	101	100.0	2	100.0	7	100.0	11	100.0	5	100.0	13	100.0	29	100.0	20	100.0	14	100.0
Hombre	54	53.5	2	100.0	5	71.4	5	45.5	3	60.0	9	69.2	12	41.4	11	55.0	7	50.0
Mujer	47	46.5	-	-	2	28.6	6	54.5	2	40.0	4	30.8	17	58.6	9	45.0	7	50.0
<b>Piura</b>	2317	100.0	43	100.0	85	100.0	280	100.0	224	100.0	375	100.0	394	100.0	459	100.0	457	100.0
Hombre	1289	55.6	22	51.2	45	52.9	155	55.4	126	56.3	204	54.4	204	51.8	256	55.8	277	60.6
Mujer	1028	44.4	21	48.8	40	47.1	125	44.6	98	43.8	171	45.6	190	48.2	203	44.2	180	39.4
<b>Puno</b>	977	100.0	5	100.0	21	100.0	81	100.0	87	100.0	151	100.0	216	100.0	208	100.0	208	100.0
Hombre	504	51.6	4	80.0	11	52.4	39	48.1	42	48.3	84	55.6	107	49.5	99	47.6	118	56.7
Mujer	473	48.4	1	20.0	10	47.6	42	51.9	45	51.7	67	44.4	109	50.5	109	52.4	90	43.3
<b>San Martín</b>	510	100.0	3	100.0	28	100.0	64	100.0	53	100.0	67	100.0	116	100.0	84	100.0	95	100.0
Hombre	307	60.2	2	66.7	18	64.3	31	48.4	29	54.7	39	58.2	84	72.4	48	57.1	56	58.9
Mujer	203	39.8	1	33.3	10	35.7	33	51.6	24	45.3	28	41.8	32	27.6	36	42.9	39	41.1



**CUADRO N° 2.1**  
**PERÚ: POBLACIÓN INSCRITA EN EL REGISTRO NACIONAL DE LA PERSONA CON DISCAPACIDAD**  
**POR GRUPOS DE EDAD, SEGÚN REGIÓN Y SEXO, 2015**

Región y sexo	GRUPOS DE EDAD																	
	Total 2015	0 a 2		3 a 5		6 a 11		12 a 17		18 a 29		30 a 44		45 a 59		60 y más años		
	Abs.	%	Abs.	%	Abs.	%	Abs.	%	Abs.	%	Abs.	%	Abs.	%	Abs.	%	Abs.	%
<b>Tacna</b>	168	100.0	6	100.0	7	100.0	14	100.0	7	100.0	30	100.0	31	100.0	36	100.0	37	100.0
Hombre	94	56.0	3	50.0	5	71.4	7	50.0	4	57.1	16	53.3	14	45.2	21	58.3	24	64.9
Mujer	74	44.0	3	50.0	2	28.6	7	50.0	3	42.9	14	46.7	17	54.8	15	41.7	13	35.1
<b>Tumbes</b>	801	100.0	3	100.0	30	100.0	113	100.0	121	100.0	53	100.0	52	100.0	64	100.0	365	100.0
Hombre	429	53.6	3	100.0	17	56.7	66	58.4	72	59.5	32	60.4	28	53.8	35	54.7	176	48.2
Mujer	372	46.4	-	-	13	43.3	47	41.6	49	40.5	21	39.6	24	46.2	29	45.3	189	51.8
<b>Ucayali</b>	219	100.0	5	100.0	14	100.0	19	100.0	14	100.0	44	100.0	55	100.0	42	100.0	26	100.0
Hombre	131	59.8	3	60.0	7	50.0	10	52.6	5	35.7	26	59.1	32	58.2	27	64.3	21	80.8
Mujer	88	40.2	2	40.0	7	50.0	9	47.4	9	64.3	18	40.9	23	41.8	15	35.7	5	19.2

"1/ Comprende todos los distritos de la provincia de Lima. No incluye Callao.

2/ Comprende las provincias del departamento de Lima; excepto la provincia de Lima.

Nota técnica: Los datos provenientes del periodo 2000 - 2014 del Registro Nacional de la Persona con Discapacidad han sido actualizados teniendo en cuenta la comparación de datos con el Registro Nacional de Identificación y Estado Civil - RENIEC, los cuales muestran la actual estructura de la población con discapacidad registrada en el Conadis.

Se excluye a las personas fallecidas, retiros voluntarios y nulidades. La edad corresponde a la fecha diciembre 2015.

Fuente: Registro Nacional de la Persona con Discapacidad - CONADIS."

## CUADRO N° 2.2

PERÚ: POBLACIÓN INSCRITA EN EL REGISTRO NACIONAL DE LA PERSONA CON DISCAPACIDAD,  
POR SEXO, SEGÚN REGIÓN Y NIVEL EDUCATIVO ALCANZADO, 2015

Región y Nivel educativo	SEXO					
	Total		Hombre		Mujer	
	Abs.	%	Abs.	%	Abs.	%
<b>Nacional</b>	22349	100.0	12997	100.0	9352	100.0
Sin nivel	484	2.2	244	1.9	240	2.6
Inicial	7	0.0	5	0.0	2	0.0
Primaria	72	0.3	45	0.3	27	0.3
Secundaria	42	0.2	31	0.2	11	0.1
Especial 3/	9	0.0	5	0.0	4	0.0
Superior No Universitaria	8	0.0	4	0.0	4	0.0
Superior Universitaria	5	0.0	4	0.0	1	0.0
No especificado	21722	97.2	12659	97.4	9063	96.9
<b>Amazonas</b>	728	100.0	371	100.0	357	100.0
Sin nivel	36	4.9	16	4.3	20	5.6
Primaria	1	0.1	1	0.3	-	-
Superior Universitaria	1	0.1	1	0.3	-	-
No especificado	690	94.8	353	95.1	337	94.4
<b>Ancash</b>	696	100.0	414	100.0	282	100.0
Sin nivel	10	1.4	5	1.2	5	1.8
Secundaria	4	0.6	1	0.2	3	1.1
No especificado	682	98.0	408	98.6	274	97.2
<b>Apurímac</b>	690	100.0	409	100.0	281	100.0
Sin nivel	16	2.3	10	2.4	6	2.1
Inicial	1	0.1	-	-	1	0.4
Primaria	6	0.9	5	1.2	1	0.4
No especificado	667	96.7	394	96.3	273	97.2
<b>Arequipa</b>	767	100.0	449	100.0	318	100.0
Sin nivel	2	0.3	1	0.2	1	0.3
Primaria	1	0.1	1	0.2	-	-
Secundaria	2	0.3	2	0.4	-	-
No especificado	762	99.3	445	99.1	317	99.7
<b>Ayacucho</b>	617	100.0	356	100.0	261	100.0
Sin nivel	22	3.6	11	3.1	11	4.2
Primaria	1	0.2	-	-	1	0.4
Secundaria	1	0.2	1	0.3	-	-
No especificado	593	96.1	344	96.6	249	95.4

CUADRO N° 2.2

PERÚ: POBLACIÓN INSCRITA EN EL REGISTRO NACIONAL DE LA PERSONA CON DISCAPACIDAD,  
POR SEXO, SEGÚN REGIÓN Y NIVEL EDUCATIVO ALCANZADO, 2015

Región y Nivel educativo	SEXO					
	Total		Hombre		Mujer	
	Abs.	%	Abs.	%	Abs.	%
<b>Cajamarca</b>	941	100.0	502	100.0	439	100.0
Sin nivel	24	2.6	13	2.6	11	2.5
No especificado	917	97.4	489	97.4	428	97.5
<b>Callao</b>	876	100.0	562	100.0	314	100.0
Sin nivel	1	0.1			1	0.3
Primaria	1	0.1	1	0.2		
Secundaria	1	0.1	1	0.2		
Superior No Universitaria	2	0.2	1	0.2	1	0.3
No especificado	871	99.4	559	99.5	312	99.4
<b>Cusco</b>	1454	100.0	842	100.0	612	100.0
Sin nivel	35	2.4	19	2.3	16	2.6
Inicial	1	0.1	1	0.1		
Primaria	10	0.7	6	0.7	4	0.7
Secundaria	3	0.2	3	0.4		
No especificado	1405	96.6	813	96.6	592	96.7
<b>Huancavelica</b>	381	100.0	223	100.0	158	100.0
Sin nivel	13	3.4	7	3.1	6	3.8
Primaria	1	0.3			1	0.6
Secundaria	1	0.3			1	0.6
No especificado	366	96.1	216	96.9	150	94.9
<b>Huánuco</b>	149	100.0	102	100.0	47	100.0
Sin nivel	2	1.3			2	4.3
Secundaria	1	0.7	1	1.0		
Superior No Universitaria	1	0.7			1	2.1
No especificado	145	97.3	101	99.0	44	93.6
<b>Ica</b>	1005	100.0	583	100.0	422	100.0
Sin nivel	6	0.6	4	0.7	2	0.5
Inicial	1	0.1	1	0.2		
Especial 3/	1	0.1	1	0.2		
No especificado	997	99.2	577	99.0	420	99.5

## CUADRO N° 2.2

PERÚ: POBLACIÓN INSCRITA EN EL REGISTRO NACIONAL DE LA PERSONA CON DISCAPACIDAD,  
POR SEXO, SEGÚN REGIÓN Y NIVEL EDUCATIVO ALCANZADO, 2015

Región y Nivel educativo	SEXO					
	Total		Hombre		Mujer	
	Abs.	%	Abs.	%	Abs.	%
<b>Junín</b>	557	100.0	316	100.0	241	100.0
Sin nivel	17	3.1	8	2.5	9	3.7
Especial 3/	3	0.5	1	0.3	2	0.8
No especificado	537	96.4	307	97.2	230	95.4
<b>La Libertad</b>	868	100.0	540	100.0	328	100.0
Sin nivel	7	0.8	6	1.1	1	0.3
Secundaria	2	0.2	2	0.4		
Especial 3/	3	0.3	2	0.4	1	0.3
No especificado	856	98.6	530	98.1	326	99.4
<b>Lambayeque</b>	548	100.0	338	100.0	210	100.0
Sin nivel	17	3.1	7	2.1	10	4.8
Primaria	2	0.4	1	0.3	1	0.5
Secundaria	2	0.4	2	0.6		
No especificado	527	96.2	328	97.0	199	94.8
<b>Lima Metropolitana 1/</b>	5383	100.0	3244	100.0	2139	100.0
Sin nivel	25	0.5	17	0.5	8	0.4
Inicial	3	0.1	2	0.1	1	0.0
Primaria	11	0.2	7	0.2	4	0.2
Secundaria	15	0.3	12	0.4	3	0.1
Superior No Universitaria	3	0.1	2	0.1	1	0.0
Superior Universitaria	3	0.1	2	0.1	1	0.0
No especificado	5323	98.9	3202	98.7	2121	99.2
<b>Lima Provincias 2/</b>	842	100.0	490	100.0	352	100.0
Sin nivel	1	0.1			1	0.3
Primaria	1	0.1	1	0.2		
Superior Universitaria	1	0.1	1	0.2		
No especificado	839	99.6	488	99.6	351	99.7
<b>Loreto</b>	328	100.0	195	100.0	133	100.0
Sin nivel	12	3.7	5	2.6	7	5.3
No especificado	316	96.3	190	97.4	126	94.7
<b>Madre de Dios</b>	157	100.0	85	100.0	72	100.0
Sin nivel	2	1.3	2	2.4		
No especificado	155	98.7	83	97.6	72	100.0

CUADRO N° 2.2

PERÚ: POBLACIÓN INSCRITA EN EL REGISTRO NACIONAL DE LA PERSONA CON DISCAPACIDAD,  
POR SEXO, SEGÚN REGIÓN Y NIVEL EDUCATIVO ALCANZADO, 2015

Región y Nivel educativo	SEXO					
	Total		Hombre		Mujer	
	Abs.	%	Abs.	%	Abs.	%
<b>Moquegua</b>	269	100.0	168	100.0	101	100.0
Secundaria	1	0.4			1	1.0
No especificado	268	99.6	168	100.0	100	99.0
<b>Pasco</b>	101	100.0	54	100.0	47	100.0
Sin nivel	1	1.0			1	2.1
No especificado	100	99.0	54	100.0	46	97.9
<b>Piura</b>	2317	100.0	1289	100.0	1028	100.0
Sin nivel	115	5.0	50	3.9	65	6.3
Inicial	1	0.0	1	0.1		
Primaria	13	0.6	9	0.7	4	0.4
Secundaria	5	0.2	3	0.2	2	0.2
Superior No Universitaria	1	0.0			1	0.1
No especificado	2182	94.2	1226	95.1	956	93.0
<b>Puno</b>	977	100.0	504	100.0	473	100.0
Sin nivel	80	8.2	42	8.3	38	8.0
Primaria	17	1.7	8	1.6	9	1.9
Secundaria	2	0.2	1	0.2	1	0.2
Especial 3/	1	0.1	1	0.2		
No especificado	877	89.8	452	89.7	425	89.9
<b>San Martín</b>	510	100.0	307	100.0	203	100.0
Sin nivel	21	4.1	9	2.9	12	5.9
Primaria	2	0.4			2	1.0
Secundaria	1	0.2	1	0.3		
No especificado	486	95.3	297	96.7	189	93.1
<b>Tacna</b>	168	100.0	94	100.0	74	100.0
No especificado	168	100.0	94	100.0	74	100.0
<b>Tumbes</b>	801	100.0	429	100.0	372	100.0
Sin nivel	15	1.9	9	2.1	6	1.6
Primaria	5	0.6	5	1.2		
Especial 3/	1	0.1			1	0.3
No especificado	780	97.4	415	96.7	365	98.1

## CUADRO N° 2.2

PERÚ: POBLACIÓN INSCRITA EN EL REGISTRO NACIONAL DE LA PERSONA CON DISCAPACIDAD,  
POR SEXO, SEGÚN REGIÓN Y NIVEL EDUCATIVO ALCANZADO, 2015

Región y Nivel educativo	SEXO					
	Total		Hombre		Mujer	
	Abs.	%	Abs.	%	Abs.	%
Ucayali	219	100.0	131	100.0	88	100.0
Sin nivel	4	1.8	3	2.3	1	1.1
Secundaria	1	0.5	1	0.8		
Superior No Universitaria	1	0.5	1	0.8		
No especificado	213	97.3	126	96.2	87	98.9

"Nota: Se excluye a personas fallecidas, retiros voluntarios y nulidades.

1/ Comprende todos los distritos de la provincia de Lima. No incluye Callao.

2/ Comprende las provincias del departamento de Lima; excepto la provincia de Lima.

3/ Comprende Educación Especial de Inicial, Primaria, Formación Laboral y C.E.O

Fuente: Registro Nacional de la Persona con Discapacidad - CONADIS."

CUADRO N° 2.3

PERÚ: POBLACIÓN DE 12 Y MÁS AÑOS DE EDAD INSCRITA EN EL REGISTRO NACIONAL DE LA PERSONA CON DISCAPACIDAD, POR SEXO, SEGÚN REGIÓN Y ESTADO CIVIL O CONYUGAL, 2015

Región y Estado civil	SEXO					
	Total		Hombre		Mujer	
	Abs.	%	Abs.	%	Abs.	%
<b>Nacional</b>	18132	100.0	10568	100.0	7564	100.0
Soltero	14284	78.8	8114	76.8	6170	81.6
Casado	3357	18.5	2219	21.0	1138	15.0
Viudo	214	1.2	70	0.7	144	1.9
Divorciado	120	0.7	60	0.6	60	0.8
Conviviente	157	0.9	105	1.0	52	0.7
<b>Amazonas</b>	623	100.0	313	100.0	310	100.0
Soltero	530	85.1	261	83.4	269	86.8
Casado	86	13.8	49	15.7	37	11.9
Viudo	4	0.6	1	0.3	3	1.0
Divorciado	1	0.2	1	0.3	.	.
Conviviente	2	0.3	1	0.3	1	0.3
<b>Ancash</b>	554	100.0	333	100.0	221	100.0
Soltero	450	81.2	266	79.9	184	83.3
Casado	93	16.8	64	19.2	29	13.1
Viudo	5	0.9	1	0.3	4	1.8
Divorciado	1	0.2	.	.	1	0.5
Conviviente	5	0.9	2	0.6	3	1.4
<b>Apurímac</b>	592	100.0	341	100.0	251	100.0
Soltero	458	77.4	256	75.1	202	80.5
Casado	129	21.8	83	24.3	46	18.3
Viudo	4	0.7	1	0.3	3	1.2
Conviviente	1	0.2	1	0.3	.	.
<b>Arequipa</b>	639	100.0	371	100.0	268	100.0
Soltero	536	83.9	303	81.7	233	86.9
Casado	87	13.6	61	16.4	26	9.7
Viudo	6	0.9	2	0.5	4	1.5
Divorciado	10	1.6	5	1.3	5	1.9
<b>Ayacucho</b>	515	100.0	303	100.0	212	100.0
Soltero	390	75.7	223	73.6	167	78.8
Casado	113	21.9	74	24.4	39	18.4
Viudo	7	1.4	3	1.0	4	1.9
Divorciado	1	0.2	1	0.3	.	.
Conviviente	4	0.8	2	0.7	2	0.9

CUADRO N° 2.3

PERÚ: POBLACIÓN DE 12 Y MÁS AÑOS DE EDAD INSCRITA EN EL REGISTRO NACIONAL DE LA PERSONA CON DISCAPACIDAD, POR SEXO, SEGÚN REGIÓN Y ESTADO CIVIL O CONYUGAL, 2015

Región y Estado civil	SEXO					
	Total		Hombre		Mujer	
	Abs.	%	Abs.	%	Abs.	%
<b>Cajamarca</b>	740	100.0	398	100.0	342	100.0
Soltero	680	91.9	366	92.0	314	91.8
Casado	55	7.4	30	7.5	25	7.3
Viudo	4	0.5	1	0.3	3	0.9
Conviviente	1	0.1	1	0.3	.	.
<b>Callao</b>	658	100.0	432	100.0	226	100.0
Soltero	486	73.9	308	71.3	178	78.8
Casado	149	22.6	108	25.0	41	18.1
Viudo	7	1.1	4	0.9	3	1.3
Divorciado	6	0.9	3	0.7	3	1.3
Conviviente	10	1.5	9	2.1	1	0.4
<b>Cusco</b>	1259	100.0	732	100.0	527	100.0
Soltero	1045	83.0	591	80.7	454	86.1
Casado	195	15.5	130	17.8	65	12.3
Viudo	8	0.6	5	0.7	3	0.6
Divorciado	1	0.1	.	.	1	0.2
Conviviente	10	0.8	6	0.8	4	0.8
<b>Huancavelica</b>	332	100.0	199	100.0	133	100.0
Soltero	242	72.9	139	69.8	103	77.4
Casado	82	24.7	57	28.6	25	18.8
Viudo	7	2.1	2	1.0	5	3.8
Conviviente	1	0.3	1	0.5	.	.
<b>Huánuco</b>	119	100.0	84	100.0	35	100.0
Soltero	90	75.6	62	73.8	28	80.0
Casado	25	21.0	19	22.6	6	17.1
Viudo	2	1.7	1	1.2	1	2.9
Divorciado	1	0.8	1	1.2	.	.
Conviviente	1	0.8	1	1.2	.	.
<b>Ica</b>	849	100.0	496	100.0	353	100.0
Soltero	638	75.1	368	74.2	270	76.5
Casado	179	21.1	117	23.6	62	17.6
Viudo	24	2.8	6	1.2	18	5.1
Divorciado	2	0.2	1	0.2	1	0.3
Conviviente	6	0.7	4	0.8	2	0.6



CUADRO N° 2.3

PERÚ: POBLACIÓN DE 12 Y MÁS AÑOS DE EDAD INSCRITA EN EL REGISTRO NACIONAL DE LA PERSONA CON DISCAPACIDAD, POR SEXO, SEGÚN REGIÓN Y ESTADO CIVIL O CONYUGAL, 2015

Región y Estado civil	SEXO					
	Total		Hombre		Mujer	
	Abs.	%	Abs.	%	Abs.	%
<b>Junín</b>	416	100.0	234	100.0	182	100.0
Soltero	346	83.2	193	82.5	153	84.1
Casado	62	14.9	36	15.4	26	14.3
Viudo	5	1.2	3	1.3	2	1.1
Conviviente	3	0.7	2	0.9	1	0.5
<b>La Libertad</b>	688	100.0	428	100.0	260	100.0
Soltero	582	84.6	353	82.5	229	88.1
Casado	92	13.4	69	16.1	23	8.8
Viudo	5	0.7	1	0.2	4	1.5
Divorciado	3	0.4	2	0.5	1	0.4
Conviviente	6	0.9	3	0.7	3	1.2
<b>Lambayeque</b>	467	100.0	289	100.0	178	100.0
Soltero	389	83.3	236	81.7	153	86.0
Casado	68	14.6	46	15.9	22	12.4
Viudo	2	0.4	1	0.3	1	0.6
Divorciado	4	0.9	3	1.0	1	0.6
Conviviente	4	0.9	3	1.0	1	0.6
<b>Lima Metropolitana 1/</b>	4120	100.0	2514	100.0	1606	100.0
Soltero	3093	75.1	1831	72.8	1262	78.6
Casado	857	20.8	601	23.9	256	15.9
Viudo	55	1.3	19	0.8	36	2.2
Divorciado	62	1.5	27	1.1	35	2.2
Conviviente	53	1.3	36	1.4	17	1.1
<b>Lima Provincias 2/</b>	692	100.0	394	100.0	298	100.0
Soltero	552	79.8	307	77.9	245	82.2
Casado	125	18.1	79	20.1	46	15.4
Viudo	8	1.2	3	0.8	5	1.7
Divorciado	5	0.7	4	1.0	1	0.3
Conviviente	2	0.3	1	0.3	1	0.3
<b>Loreto</b>	263	100.0	155	100.0	108	100.0
Soltero	228	86.7	134	86.5	94	87.0
Casado	32	12.2	20	12.9	12	11.1
Viudo	2	0.8			2	1.9
Divorciado	1	0.4	1	0.6		

CUADRO N° 2.3

PERÚ: POBLACIÓN DE 12 Y MÁS AÑOS DE EDAD INSCRITA EN EL REGISTRO NACIONAL DE LA PERSONA CON DISCAPACIDAD, POR SEXO, SEGÚN REGIÓN Y ESTADO CIVIL O CONYUGAL, 2015

Región y Estado civil	SEXO					
	Total		Hombre		Mujer	
	Abs.	%	Abs.	%	Abs.	%
<b>Madre de Dios</b>	111	100.0	58	100.0	53	100.0
Soltero	91	82.0	49	84.5	42	79.2
Casado	13	11.7	5	8.6	8	15.1
Divorciado	1	0.9			1	1.9
Conviviente	6	5.4	4	6.9	2	3.8
<b>Moquegua</b>	243	100.0	146	100.0	97	100.0
Soltero	165	67.9	99	67.8	66	68.0
Casado	69	28.4	44	30.1	25	25.8
Viudo	6	2.5	2	1.4	4	4.1
Divorciado	1	0.4			1	1.0
Conviviente	2	0.8	1	0.7	1	1.0
<b>Pasco</b>	81	100.0	42	100.0	39	100.0
Soltero	62	76.5	32	76.2	30	76.9
Casado	16	19.8	9	21.4	7	17.9
Viudo	1	1.2			1	2.6
Conviviente	2	2.5	1	2.4	1	2.6
<b>Piura</b>	1909	100.0	1067	100.0	842	100.0
Soltero	1501	78.6	809	75.8	692	82.2
Casado	360	18.9	236	22.1	124	14.7
Viudo	16	0.8	4	0.4	12	1.4
Divorciado	10	0.5	4	0.4	6	0.7
Conviviente	22	1.2	14	1.3	8	1.0
<b>Puno</b>	870	100.0	450	100.0	420	100.0
Soltero	667	76.7	334	74.2	333	79.3
Casado	187	21.5	107	23.8	80	19.0
Viudo	11	1.3	4	0.9	7	1.7
Divorciado	2	0.2	2	0.4		
Conviviente	3	0.3	3	0.7		
<b>San Martín</b>	415	100.0	256	100.0	159	100.0
Soltero	348	83.9	212	82.8	136	85.5
Casado	55	13.3	39	15.2	16	10.1
Viudo	5	1.2	1	0.4	4	2.5
Divorciado	3	0.7	1	0.4	2	1.3
Conviviente	4	1.0	3	1.2	1	0.6

## CUADRO N° 2.3

PERÚ: POBLACIÓN DE 12 Y MÁS AÑOS DE EDAD INSCRITA EN EL REGISTRO NACIONAL DE LA PERSONA CON DISCAPACIDAD, POR SEXO, SEGÚN REGIÓN Y ESTADO CIVIL O CONYUGAL, 2015

Región y Estado civil	SEXO					
	Total		Hombre		Mujer	
	Abs.	%	Abs.	%	Abs.	%
<b>Tacna</b>	141	100.0	79	100.0	62	100.0
Soltero	108	76.6	57	72.2	51	82.3
Casado	28	19.9	19	24.1	9	14.5
Divorciado	2	1.4	2	2.5		
Conviviente	3	2.1	1	1.3	2	3.2
<b>Tumbes</b>	655	100.0	343	100.0	312	100.0
Soltero	456	69.6	237	69.1	219	70.2
Casado	176	26.9	99	28.9	77	24.7
Viudo	20	3.1	5	1.5	15	4.8
Divorciado	2	0.3	1	0.3	1	0.3
Conviviente	1	0.2	1	0.3		
<b>Ucayali</b>	181	100.0	111	100.0	70	100.0
Soltero	151	83.4	88	79.3	63	90.0
Casado	24	13.3	18	16.2	6	8.6
Divorciado	1	0.6	1	0.9		
Conviviente	5	2.8	4	3.6	1	1.4

1/ Comprende todos los distritos de la provincia de Lima. No incluye Callao.

2/ Comprende las provincias del departamento de Lima; excepto la provincia de Lima.

Fuente: Registro Nacional de la Persona con Discapacidad - CONADIS.

### III. DEFICIENCIAS

PERÚ: POBLACIÓN INSCRITA EN EL REGISTRO NACIONAL DE LA PERSONA CON DISCAPACIDAD POR NÚMERO DE DEFICIENCIAS, SEGÚN REGIÓN, 2015 (PORCENTAJE)

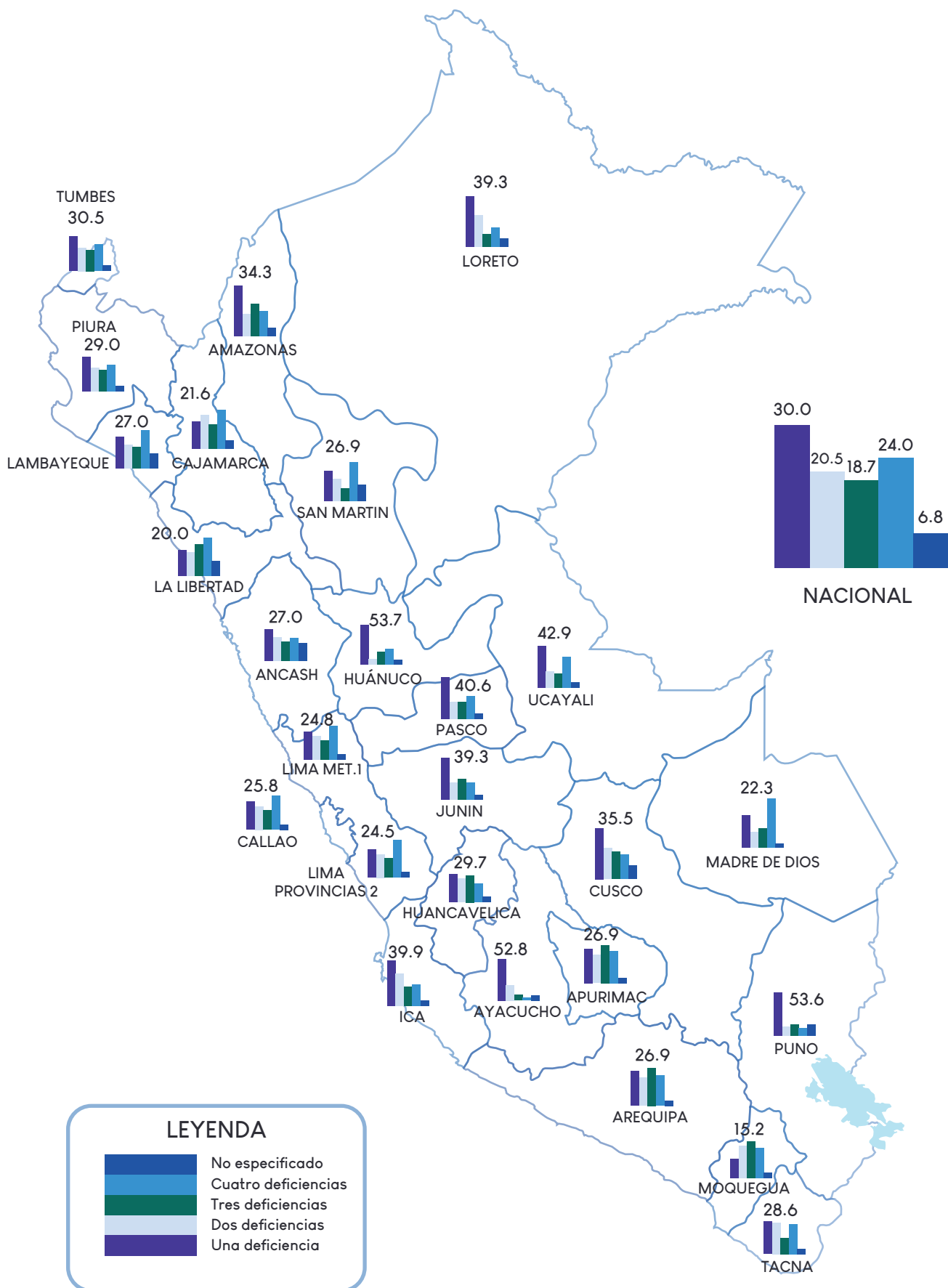

LEYENDA

- No especificado
- Cuatro deficiencias
- Tres deficiencias
- Dos deficiencias
- Una deficiencia

## CUADRO N° 3.1

PERÚ: POBLACIÓN INSCRITA EN EL REGISTRO NACIONAL DE LA PERSONA CON DISCAPACIDAD  
POR NÚMERO DE DEFICIENCIAS, SEGÚN REGIÓN Y SEXO, 2015

Región y sexo	TOTAL 2015		NÚMERO DE DEFICIENCIAS											
	Abs.	%	UNA DEFICIENCIA		DOS DEFICIENCIAS		TRES DEFICIENCIAS		CUATRO DEFICIENCIAS A MÁS		NO ESPECIFICADA			
			Abs.	%	Abs.	%	Abs.	%	Abs.	%	Abs.	%	Abs.	%
<b>Nacional</b>	22349	100.0	6712	100.0	4587	100.0	4169	100.0	5360	100.0	1521	100.0		
Hombre	12997	58.2	3985	59.4	2613	57.0	2474	59.3	3047	56.8	878	57.7		
Mujer	9352	41.8	2727	40.6	1974	43.0	1695	40.7	2313	43.2	643	42.3		
<b>Amazonas</b>	728	100.0	250	100.0	121	100.0	179	100.0	140	100.0	38	100.0		
Hombre	371	51.0	129	51.6	61	50.4	96	53.6	67	47.9	18	47.4		
Mujer	357	49.0	121	48.4	60	49.6	83	46.4	73	52.1	20	52.6		
<b>Ancash</b>	696	100.0	188	100.0	141	100.0	122	100.0	142	100.0	103	100.0		
Hombre	414	59.5	118	62.8	78	55.3	80	65.6	76	53.5	62	60.2		
Mujer	282	40.5	70	37.2	63	44.7	42	34.4	66	46.5	41	39.8		
<b>Apurímac</b>	690	100.0	155	100.0	235	100.0	163	100.0	90	100.0	47	100.0		
Hombre	409	59.3	93	60.0	133	56.6	92	56.4	62	68.9	29	61.7		
Mujer	281	40.7	62	40.0	102	43.4	71	43.6	28	31.1	18	38.3		
<b>Arequipa</b>	767	100.0	206	100.0	158	100.0	212	100.0	167	100.0	24	100.0		
Hombre	449	58.5	122	59.2	85	53.8	124	58.5	105	62.9	13	54.2		
Mujer	318	41.5	84	40.8	73	46.2	88	41.5	62	37.1	11	45.8		
<b>Ayacucho</b>	617	100.0	326	100.0	136	100.0	54	100.0	46	100.0	55	100.0		
Hombre	356	57.7	197	60.4	73	53.7	29	53.7	24	52.2	33	60.0		
Mujer	261	42.3	129	39.6	63	46.3	25	46.3	22	47.8	22	40.0		

Nota técnica: Los datos provenientes del periodo 2000 - 2014 del Registro Nacional de la Persona con Discapacidad han sido actualizados teniendo en cuenta la comparación de datos con el Registro Nacional de Identificación y Estado Civil - RENIEC, los cuales muestran la actual estructura de la población con discapacidad registrada en el Conadis.

Nota: Se refiere a las deficiencias intelectuales, otras deficiencias mentales, del lenguaje, de la audición, de la visión, viscerales y otras funciones especiales, músculo esquelética, generalizadas, sensitivas y otras (NTS N° 112 - MINSAD/GSP-V-01).

Nota: Incluye todas las personas inscritas en el año 2015.

1/ Comprende todos los distritos de la provincia de Lima. No incluye Callao.

2/ Comprende las provincias del departamento de Lima; excepto la provincia de Lima.

Fuente: Registro Nacional de la Persona con Discapacidad - CONADIS.

## CUADRO N° 3.1

PERÚ: POBLACIÓN INSCRITA EN EL REGISTRO NACIONAL DE LA PERSONA CON DISCAPACIDAD  
POR NÚMERO DE DEFICIENCIAS, SEGÚN REGIÓN Y SEXO, 2015

Región y sexo	TOTAL 2015		NÚMERO DE DEFICIENCIAS						NO ESPECIFICADA		
	Abs.	%	UNA DEFICIENCIA	DOS DEFICIENCIAS	TRES DEFICIENCIAS	CUATRO DEFICIENCIAS A MÁS	Abs.	%	Abs.	%	
<b>Cajamarca</b>											
Total	941	100.0	203	241	189	255	53	100.0	53	100.0	
Hombre	502	53.3	120	115	96	142	29	50.8	29	54.7	
Mujer	439	46.7	83	126	93	113	24	49.2	24	45.3	
<b>Callao</b>											
Total	876	100.0	226	188	166	259	37	100.0	37	100.0	
Hombre	562	64.2	167	115	100	155	25	60.2	25	67.6	
Mujer	314	35.8	59	73	66	104	12	39.8	12	32.4	
<b>Cusco</b>											
Total	1454	100.0	516	306	261	216	155	100.0	155	100.0	
Hombre	842	57.9	317	165	148	123	89	56.7	89	57.4	
Mujer	612	42.1	199	141	113	93	66	43.3	66	42.6	
<b>Huancavelica</b>											
Total	381	100.0	113	84	104	67	13	100.0	13	100.0	
Hombre	223	58.5	78	50	54	36	5	51.9	5	38.5	
Mujer	158	41.5	35	34	50	31	8	48.1	8	61.5	
<b>Huánuco</b>											
Total	149	100.0	80	11	22	27	9	100.0	9	100.0	
Hombre	102	68.5	56	7	15	19	5	68.2	5	55.6	
Mujer	47	31.5	24	4	7	8	4	31.8	4	44.4	
<b>Ica</b>											
Total	1005	100.0	401	282	133	142	47	100.0	47	100.0	
Hombre	583	58.0	234	160	86	69	34	64.7	34	72.3	
Mujer	422	42.0	167	122	47	73	13	35.3	13	27.7	

## CUADRO N° 3.1

PERÚ: POBLACIÓN INSCRITA EN EL REGISTRO NACIONAL DE LA PERSONA CON DISCAPACIDAD  
POR NÚMERO DE DEFICIENCIAS, SEGÚN REGIÓN Y SEXO, 2015

Región y sexo	TOTAL 2015		NÚMERO DE DEFICIENCIAS												
	Abs.	%	UNA DEFICIENCIA	DOS DEFICIENCIAS	TRES DEFICIENCIAS	CUATRO DEFICIENCIAS A MÁS	NO ESPECIFICADA	Abs.	%	Abs.	%	Abs.	%	Abs.	%
<b>Junín</b>															
Total	557	100.0	219	100.0	112	100.0	101	100.0	29	100.0					
Hombre	316	56.7	125	57.1	66	58.9	63	62.4	13	44.8					
Mujer	241	43.3	94	42.9	46	41.1	38	37.6	16	55.2					
<b>La Libertad</b>															
Total	868	100.0	174	100.0	206	100.0	265	100.0	83	100.0					
Hombre	540	62.2	112	64.4	127	61.7	160	60.4	61	73.5					
Mujer	328	37.8	62	35.6	79	38.3	105	39.6	22	26.5					
<b>Lambayeque</b>															
Total	548	100.0	148	100.0	72	100.0	195	100.0	45	100.0					
Hombre	338	61.7	96	64.9	39	54.2	123	63.1	28	62.2					
Mujer	210	38.3	52	35.1	33	45.8	72	36.9	17	37.8					
<b>Lima Metropolitana 1/</b>															
Total	5383	100.0	1337	100.0	1038	100.0	1598	100.0	272	100.0					
Hombre	3244	60.3	815	61.0	635	61.2	939	58.8	159	58.5					
Mujer	2139	39.7	522	39.0	403	38.8	659	41.2	113	41.5					
<b>Lima Provincias 2/</b>															
Total	842	100.0	206	100.0	132	100.0	300	100.0	62	100.0					
Hombre	490	58.2	124	60.2	81	61.4	167	55.7	32	51.6					
Mujer	352	41.8	82	39.8	51	38.6	133	44.3	30	48.4					
<b>Loreto</b>															
Total	328	100.0	129	100.0	43	100.0	53	100.0	19	100.0					
Hombre	195	59.5	77	59.7	28	65.1	23	43.4	8	42.1					
Mujer	133	40.5	52	40.3	15	34.9	30	56.6	11	57.9					
<b>Madre de Dios</b>															
Total	157	100.0	35	100.0	25	100.0	71	100.0	5	100.0					
Hombre	85	54.1	18	51.4	14	56.0	40	56.3	4	80.0					
Mujer	72	45.9	17	48.6	11	44.0	31	43.7	1	20.0					



## CUADRO N° 3.1

PERÚ: POBLACIÓN INSCRITA EN EL REGISTRO NACIONAL DE LA PERSONA CON DISCAPACIDAD  
POR NÚMERO DE DEFICIENCIAS, SEGÚN REGIÓN Y SEXO, 2015

Región y sexo	TOTAL 2015		NÚMERO DE DEFICIENCIAS												
	Abs.	%	UNA DEFICIENCIA	DOS DEFICIENCIAS	TRES DEFICIENCIAS	CUATRO DEFICIENCIAS A MÁS	NO ESPECIFICADA	Abs.	%	Abs.	%	Abs.	%	Abs.	%
<b>Moquegua</b>															
Total	269	100.0	41	77	78	63	10	100.0	100.0	100.0	100.0	63	100.0	10	100.0
Hombre	168	62.5	27	46	47	41	7	65.9	59.7	60.3	60.3	41	65.1	7	70.0
Mujer	101	37.5	14	31	31	22	3	34.1	40.3	39.7	39.7	22	34.9	3	30.0
<b>Pasco</b>															
Total	101	100.0	41	17	17	21	5	100.0	100.0	100.0	100.0	21	100.0	5	100.0
Hombre	54	53.5	26	9	11	7	1	63.4	52.9	64.7	64.7	7	33.3	1	20.0
Mujer	47	46.5	15	8	6	14	4	36.6	47.1	35.3	35.3	14	66.7	4	80.0
<b>Piura</b>															
Total	2317	100.0	671	424	455	599	168	100.0	100.0	100.0	100.0	599	100.0	168	100.0
Hombre	1289	55.6	383	230	271	321	84	57.1	54.2	59.6	59.6	321	53.6	84	50.0
Mujer	1028	44.4	288	194	184	278	84	42.9	45.8	40.4	40.4	278	46.4	84	50.0
<b>Puno</b>															
Total	977	100.0	524	121	122	87	123	100.0	100.0	100.0	100.0	87	100.0	123	100.0
Hombre	504	51.6	262	61	70	44	67	50.0	50.4	57.4	57.4	44	50.6	67	54.5
Mujer	473	48.4	262	60	52	43	56	50.0	49.6	42.6	42.6	43	49.4	56	45.5
<b>San Martín</b>															
Total	510	100.0	137	97	58	146	72	100.0	100.0	100.0	100.0	146	100.0	72	100.0
Hombre	307	60.2	81	58	39	89	40	59.1	59.8	67.2	67.2	89	61.0	40	55.6
Mujer	203	39.8	56	39	19	57	32	40.9	40.2	32.8	32.8	57	39.0	32	44.4
<b>Tacna</b>															
Total	168	100.0	48	43	24	45	8	100.0	100.0	100.0	100.0	45	100.0	8	100.0
Hombre	94	56.0	23	26	15	26	4	47.9	60.5	62.5	62.5	26	57.8	4	50.0
Mujer	74	44.0	25	17	9	19	4	52.1	39.5	37.5	37.5	19	42.2	4	50.0

## CUADRO N° 3.1

PERÚ: POBLACIÓN INSCRITA EN EL REGISTRO NACIONAL DE LA PERSONA CON DISCAPACIDAD  
POR NUMERO DE DEFICIENCIAS, SEGÚN REGIÓN Y SEXO, 2015

Región y sexo	NÚMERO DE DEFICIENCIAS											
	TOTAL 2015		UNA DEFICIENCIA		DOS DEFICIENCIAS		TRES DEFICIENCIAS		CUATRO DEFICIENCIAS A MÁS		NO ESPECIFICADA	
	Abs.	%	Abs.	%	Abs.	%	Abs.	%	Abs.	%	Abs.	%
<b>Tumbes</b>	801	100.0	244	100.0	166	100.0	158	100.0	205	100.0	28	100.0
Hombre	429	53.6	129	52.9	93	56.0	92	58.2	95	46.3	20	71.4
Mujer	372	46.4	115	47.1	73	44.0	66	41.8	110	53.7	8	28.6
<b>Ucayali</b>	219	100.0	94	100.0	30	100.0	24	100.0	60	100.0	11	100.0
Hombre	131	59.8	56	59.6	17	56.7	19	79.2	31	51.7	8	72.7
Mujer	88	40.2	38	40.4	13	43.3	5	20.8	29	48.3	3	27.3

Nota técnica: Los datos provenientes del periodo 2000 - 2014 del Registro Nacional de la Persona con Discapacidad han sido actualizados teniendo en cuenta la comparación de datos con el Registro Nacional de Identificación y Estado Civil - RENIEC, los cuales muestran la actual estructura de la población con discapacidad registrada en el Conadis.

Nota: Se refiere a las deficiencias intelectuales, otras deficiencias mentales, del lenguaje, de la audición, de la visión, viscerales y otras funciones especiales, músculo esquelética, generalizadas, sensitivas y otras (NTS N° 112 - MINS/DGSP-V-01).

Nota: Incluye todas las personas inscritas en el año 2015.

1/ Comprende todos los distritos de la provincia de Lima. No incluye Callao.

2/ Comprende las provincias del departamento de Lima; excepto la provincia de Lima.

Fuente: Registro Nacional de la Persona con Discapacidad - CONADIS.

## CUADRO N° 3.2

PERÚ: POBLACIÓN INSCRITA EN EL REGISTRO NACIONAL DE LA PERSONA CON DISCAPACIDAD  
POR NUMERO DE DEFICIENCIAS, SEGÚN REGIÓN Y GRUPOS DE EDAD, 2015

Región y grupos de edad	NÚMERO DE DEFICIENCIAS											
	TOTAL 2015		UNA DEFICIENCIA		DOS DEFICIENCIAS		TRES DEFICIENCIAS		CUATRO DEFICIENCIAS A MÁS		NO ESPECIFICADA	
	Abs.	%	Abs.	%	Abs.	%	Abs.	%	Abs.	%	Abs.	%
<b>Nacional</b>	<b>22349</b>	<b>100.0</b>	<b>6712</b>	<b>100.0</b>	<b>4587</b>	<b>100.0</b>	<b>4169</b>	<b>100.0</b>	<b>5360</b>	<b>100.0</b>	<b>1521</b>	<b>100.0</b>
0 a 2	401	1.8	52	.8	51	1.1	69	1.7	209	3.9	20	1.3
3 a 5	1114	5.0	94	1.4	157	3.4	243	5.8	560	10.4	60	3.9
6 a 11	2702	12.1	294	4.4	439	9.6	760	18.2	1082	20.2	127	8.3
12 a 17	2161	9.7	350	5.2	429	9.4	574	13.8	698	13.0	110	7.2
18 a 29	3476	15.6	761	11.3	850	18.5	765	18.3	904	16.9	196	12.9
30 a 44	4046	18.1	1436	21.4	902	19.7	693	16.6	700	13.1	315	20.7
45 a 59	4109	18.4	1771	26.4	907	19.8	543	13.0	541	10.1	347	22.8
60 y más años	4340	19.4	1954	29.1	852	18.6	522	12.5	666	12.4	346	22.7
<b>Amazonas</b>	<b>728</b>	<b>100.0</b>	<b>250</b>	<b>100.0</b>	<b>121</b>	<b>100.0</b>	<b>179</b>	<b>100.0</b>	<b>140</b>	<b>100.0</b>	<b>38</b>	<b>100.0</b>
0 a 2	7	1.0	4	1.6	1	.8	1	.6	1	.7	-	-
3 a 5	25	3.4	5	2.0	1	.8	7	3.9	9	6.4	3	7.9
6 a 11	73	10.0	10	4.0	8	6.6	20	11.2	31	22.1	4	10.5
12 a 17	65	8.9	14	5.6	9	7.4	22	12.3	16	11.4	4	10.5
18 a 29	113	15.5	18	7.2	25	20.7	43	24.0	23	16.4	4	10.5
30 a 44	108	14.8	41	16.4	17	14.0	30	16.8	13	9.3	7	18.4
45 a 59	124	17.0	57	22.8	22	18.2	18	10.1	19	13.6	8	21.1
60 y más años	213	29.3	101	40.4	38	31.4	38	21.2	28	20.0	8	21.1

## CUADRO N° 3.2

PERÚ: POBLACIÓN INSCRITA EN EL REGISTRO NACIONAL DE LA PERSONA CON DISCAPACIDAD  
POR NUMERO DE DEFICIENCIAS, SEGÚN REGIÓN Y GRUPOS DE EDAD, 2015

Región y grupos de edad	TOTAL 2015		NÚMERO DE DEFICIENCIAS											
	Abs.	%	UNA DEFICIENCIA		DOS DEFICIENCIAS		TRES DEFICIENCIAS		CUATRO DEFICIENCIAS A MÁS		NO ESPECIFICADA			
			Abs.	%	Abs.	%	Abs.	%	Abs.	%	Abs.	%	Abs.	%
<b>Ancash</b>														
<b>Total</b>	696	100.0	188	100.0	141	100.0	122	100.0	142	100.0	1	100.0		
0 a 2	5	.7	1	.5	1	.7	-	-	2	1.4	4	1.0		
3 a 5	35	5.0	2	1.1	6	4.3	15	12.3	8	5.6	3	3.9		
6 a 11	102	14.7	4	2.1	20	14.2	41	33.6	34	23.9	3	2.9		
12 a 17	67	9.6	10	5.3	17	12.1	19	15.6	18	12.7	14	2.9		
18 a 29	113	16.2	17	9.0	25	17.7	22	18.0	35	24.6	24	13.6		
30 a 44	113	16.2	35	18.6	25	17.7	14	11.5	15	10.6	24	23.3		
45 a 59	127	18.2	60	31.9	25	17.7	4	3.3	14	9.9	30	23.3		
60 y más años	134	19.3	59	31.4	22	15.6	7	5.7	16	11.3	47	29.1		

## CUADRO N° 3.2

PERÚ: POBLACIÓN INSCRITA EN EL REGISTRO NACIONAL DE LA PERSONA CON DISCAPACIDAD  
POR NÚMERO DE DEFICIENCIAS, SEGÚN REGIÓN Y GRUPOS DE EDAD, 2015

Región y grupos de edad	TOTAL 2015		NÚMERO DE DEFICIENCIAS												
	Abs.	%	UNA DEFICIENCIA	DOS DEFICIENCIAS	TRES DEFICIENCIAS	CUATRO DEFICIENCIAS A MÁS	NO ESPECIFICADA	Abs.	%	Abs.	%	Abs.	%	Abs.	%
<b>Apurímac</b>	690	100.0	155	235	163	90	47	100.0	100.0	100.0	100.0	100.0	100.0	100.0	100.0
0 a 2	6	.9	2	2	2	-	-	1.3	.9	1.2	-	-	-	-	-
3 a 5	21	3.0	3	-	13	5	-	1.9	-	8.0	5	5.6	-	-	-
6 a 11	71	10.3	6	14	27	16	8	3.9	6.0	16.6	16	17.8	8	17.0	17.0
12 a 17	67	9.7	8	18	26	8	7	5.2	7.7	16.0	8	8.9	7	14.9	14.9
18 a 29	90	13.0	10	33	25	20	2	6.5	14.0	15.3	20	22.2	2	4.3	4.3
30 a 44	129	18.7	29	53	31	10	6	18.7	22.6	19.0	10	11.1	6	12.8	12.8
45 a 59	118	17.1	28	41	21	16	12	18.1	17.4	12.9	16	17.8	12	25.5	25.5
60 y más años	188	27.2	69	74	18	15	12	44.5	31.5	11.0	15	16.7	12	25.5	25.5
<b>Arequipa</b>	767	100.0	206	158	212	167	24	100.0	100.0	100.0	100.0	100.0	100.0	100.0	100.0
0 a 2	7	.9	1	1	1	4	-	.5	.6	.5	4	2.4	-	-	-
3 a 5	28	3.7	-	7	11	10	-	-	4.4	5.2	10	6.0	-	-	-
6 a 11	93	12.1	11	18	34	28	2	5.3	11.4	16.0	28	16.8	2	8.3	8.3
12 a 17	72	9.4	9	8	36	19	-	4.4	5.1	17.0	19	11.4	-	-	-
18 a 29	128	16.7	29	21	46	29	3	14.1	13.3	21.7	29	17.4	3	12.5	12.5
30 a 44	152	19.8	49	31	38	28	6	23.8	19.6	17.9	28	16.8	6	25.0	25.0
45 a 59	149	19.4	54	40	27	23	5	26.2	25.3	12.7	23	13.8	5	20.8	20.8
60 y más años	138	18.0	53	32	19	26	8	25.7	20.3	9.0	26	15.6	8	33.3	33.3

## CUADRO N° 3.2

PERÚ: POBLACIÓN INSCRITA EN EL REGISTRO NACIONAL DE LA PERSONA CON DISCAPACIDAD  
POR NUMERO DE DEFICIENCIAS, SEGÚN REGIÓN Y GRUPOS DE EDAD, 2015

Región y grupos de edad	TOTAL 2015		NÚMERO DE DEFICIENCIAS												
	Abs.	%	UNA DEFICIENCIA	DOS DEFICIENCIAS	TRES DEFICIENCIAS	CUATRO DEFICIENCIAS A MÁS	NO ESPECIFICADA	Abs.	%	Abs.	%	Abs.	%	Abs.	%
<b>Ayacucho</b>															
<b>Total</b>	617	100.0	326	100.0	54	100.0	46	100.0	55	100.0					
0 a 2	9	1.5	4	1.2	1	.7	2	1.9	1	4.3					
3 a 5	27	4.4	10	3.1	4	2.9	6	11.1	6	13.0					
6 a 11	66	10.7	28	8.6	12	8.8	10	18.5	9	19.6					
12 a 17	56	9.1	26	8.0	9	6.6	8	14.8	8	17.4					
18 a 29	83	13.5	36	11.0	26	19.1	6	11.1	12	26.1					
30 a 44	128	20.7	65	19.9	33	24.3	10	18.5	2	4.3					
45 a 59	120	19.4	74	22.7	21	15.4	4	7.4	3	6.5					
60 y más años	128	20.7	83	25.5	30	22.1	9	16.7	4	8.7					
<b>Cajamarca</b>															
<b>Total</b>	941	100.0	203	100.0	241	100.0	189	100.0	255	100.0	53	100.0			
0 a 2	10	1.1	2	1.0	-	-	4	2.1	4	1.6					
3 a 5	55	5.8	7	3.4	10	4.1	7	3.7	27	10.6					
6 a 11	136	14.5	22	10.8	25	10.4	28	14.8	57	22.4					
12 a 17	123	13.1	15	7.4	27	11.2	29	15.3	48	18.8					
18 a 29	160	17.0	27	13.3	43	17.8	46	24.3	38	14.9					
30 a 44	159	16.9	38	18.7	37	15.4	31	16.4	41	16.1					
45 a 59	164	17.4	53	26.1	55	22.8	23	12.2	20	7.8					
60 y más años	134	14.2	39	19.2	44	18.3	21	11.1	20	7.8					

## CUADRO N° 3.2

PERÚ: POBLACIÓN INSCRITA EN EL REGISTRO NACIONAL DE LA PERSONA CON DISCAPACIDAD  
POR NÚMERO DE DEFICIENCIAS, SEGÚN REGIÓN Y GRUPOS DE EDAD, 2015

Región y grupos de edad	TOTAL 2015		NÚMERO DE DEFICIENCIAS												
	Abs.	%	UNA DEFICIENCIA	DOS DEFICIENCIAS	TRES DEFICIENCIAS	CUATRO DEFICIENCIAS A MÁS	NO ESPECIFICADA	Abs.	%	Abs.	%	Abs.	%	Abs.	%
<b>Callao</b>	<b>876</b>	<b>100.0</b>	<b>226</b>	<b>188</b>	<b>166</b>	<b>259</b>	<b>37</b>	<b>100.0</b>	<b>100.0</b>	<b>100.0</b>	<b>100.0</b>	<b>100.0</b>	<b>100.0</b>	<b>100.0</b>	<b>100.0</b>
0 a 2	30	3.4	1	5	3	19	2	.4	2.7	1.8	7.3	5.4	7.3	2	5.4
3 a 5	55	6.3	1	12	7	34	1	.4	6.4	4.2	13.1	2.7	13.1	1	2.7
6 a 11	133	15.2	3	24	45	61	-	1.3	12.8	27.1	23.6	-	23.6	-	-
12 a 17	85	9.7	10	15	23	34	3	4.4	8.0	13.9	13.1	8.1	13.1	3	8.1
18 a 29	130	14.8	24	25	34	40	7	10.6	13.3	20.5	15.4	18.9	15.4	7	18.9
30 a 44	148	16.9	56	35	25	28	4	24.8	18.6	15.1	10.8	10.8	10.8	4	10.8
45 a 59	169	19.3	74	47	12	23	13	32.7	25.0	7.2	8.9	35.1	8.9	13	35.1
60 y más años	126	14.4	57	25	17	20	7	25.2	13.3	10.2	7.7	18.9	7.7	7	18.9
<b>Cusco</b>	<b>1454</b>	<b>100.0</b>	<b>516</b>	<b>306</b>	<b>261</b>	<b>216</b>	<b>155</b>	<b>100.0</b>	<b>100.0</b>	<b>100.0</b>	<b>100.0</b>	<b>100.0</b>	<b>100.0</b>	<b>155</b>	<b>100.0</b>
0 a 2	15	1.0	2	-	3	9	1	.4	-	1.1	4.2	.6	4.2	1	.6
3 a 5	53	3.6	2	9	14	26	2	.4	2.9	5.4	12.0	1.3	12.0	2	1.3
6 a 11	127	8.7	20	22	34	39	12	3.9	7.2	13.0	18.1	7.7	18.1	12	7.7
12 a 17	143	9.8	34	30	38	34	7	6.6	9.8	14.6	15.7	4.5	15.7	7	4.5
18 a 29	245	16.9	51	61	65	46	22	9.9	19.9	24.9	21.3	14.2	21.3	22	14.2
30 a 44	243	16.7	89	65	40	23	26	17.2	21.2	15.3	10.6	16.8	10.6	26	16.8
45 a 59	281	19.3	138	47	34	22	40	26.7	15.4	13.0	10.2	25.8	10.2	40	25.8
60 y más años	347	23.9	180	72	33	17	45	34.9	23.5	12.6	7.9	29.0	7.9	45	29.0

## CUADRO N° 3.2

PERÚ: POBLACIÓN INSCRITA EN EL REGISTRO NACIONAL DE LA PERSONA CON DISCAPACIDAD  
POR NUMERO DE DEFICIENCIAS, SEGÚN REGIÓN Y GRUPOS DE EDAD, 2015

Región y grupos de edad	TOTAL 2015		NÚMERO DE DEFICIENCIAS												
	Abs.	%	UNA DEFICIENCIA	DOS DEFICIENCIAS	TRES DEFICIENCIAS	CUATRO DEFICIENCIAS A MÁS	NO ESPECIFICADA	Abs.	%	Abs.	%	Abs.	%	Abs.	%
<b>Huancavelica</b>	381	100.0	113	100.0	84	100.0	104	100.0	67	100.0	13	100.0			
0 a 2	5	1.3	1	.9	1	1.2	-	-	3	4.5	-	-			
3 a 5	13	3.4	1	.9	-	-	4	3.8	7	10.4	1	7.7			
6 a 11	31	8.1	3	2.7	4	4.8	11	10.6	12	17.9	1	7.7			
12 a 17	47	12.3	10	8.8	10	11.9	16	15.4	10	14.9	1	7.7			
18 a 29	56	14.7	10	8.8	19	22.6	16	15.4	9	13.4	2	15.4			
30 a 44	70	18.4	22	19.5	15	17.9	25	24.0	4	6.0	4	30.8			
45 a 59	82	21.5	32	28.3	17	20.2	19	18.3	12	17.9	2	15.4			
60 y más años	77	20.2	34	30.1	18	21.4	13	12.5	10	14.9	2	15.4			
<b>Total</b>	149	100.0	80	100.0	11	100.0	22	100.0	27	100.0	9	100.0			
<b>Huánuco</b>	2	1.3	1	1.3	-	-	-	-	1	3.7	-	-			
0 a 2	2	1.3	1	1.3	-	-	-	-	1	3.7	-	-			
3 a 5	9	6.0	-	-	1	9.1	4	18.2	4	14.8	-	-			
6 a 11	19	12.8	4	5.0	2	18.2	4	18.2	7	25.9	2	22.2			
12 a 17	14	9.4	7	8.8	1	9.1	2	9.1	4	14.8	-	-			
18 a 29	20	13.4	11	13.8	2	18.2	2	9.1	4	14.8	1	11.1			
30 a 44	39	26.2	26	32.5	2	18.2	4	18.2	5	18.5	2	22.2			
45 a 59	24	16.1	17	21.3	1	9.1	3	13.6	-	-	3	33.3			
60 y más años	22	14.8	14	17.5	2	18.2	3	13.6	2	7.4	1	11.1			



## CUADRO N° 3.2

PERÚ: POBLACIÓN INSCRITA EN EL REGISTRO NACIONAL DE LA PERSONA CON DISCAPACIDAD  
POR NUMERO DE DEFICIENCIAS, SEGÚN REGIÓN Y GRUPOS DE EDAD, 2015

Región y grupos de edad	TOTAL 2015		NÚMERO DE DEFICIENCIAS												
	Abs.	%	UNA DEFICIENCIA	DOS DEFICIENCIAS	TRES DEFICIENCIAS	CUATRO DEFICIENCIAS A MÁS	NO ESPECIFICADA	Abs.	%	Abs.	%	Abs.	%	Abs.	%
<b>Ica</b>															
<b>Total</b>	1005	100.0	401	282	133	142	47								
0 a 2	12	1.2	3	2	2	5	-								
3 a 5	44	4.4	3	12	11	16	2								
6 a 11	100	10.0	17	40	20	21	2								
12 a 17	85	8.5	19	26	12	20	8								
18 a 29	170	16.9	51	55	26	37	1								
30 a 44	181	18.0	70	62	22	22	5								
45 a 59	162	16.1	77	41	20	12	12								
60 y más años	251	25.0	161	44	20	9	17								
<b>Total</b>	557	100.0	219	96	112	101	29								
<b>Junín</b>															
0 a 2	10	1.8	-	2	2	5	1								
3 a 5	44	7.9	3	6	9	23	3								
6 a 11	87	15.6	18	11	29	26	3								
12 a 17	51	9.2	11	7	20	12	1								
18 a 29	70	12.6	16	18	20	12	4								
30 a 44	113	20.3	64	19	14	13	3								
45 a 59	91	16.3	55	13	8	7	8								
60 y más años	91	16.3	52	20	10	3	6								

## CUADRO N° 3.2

PERÚ: POBLACIÓN INSCRITA EN EL REGISTRO NACIONAL DE LA PERSONA CON DISCAPACIDAD  
POR NUMERO DE DEFICIENCIAS, SEGÚN REGIÓN Y GRUPOS DE EDAD, 2015

Región y grupos de edad	TOTAL 2015		NÚMERO DE DEFICIENCIAS												
	Abs.	%	UNA DEFICIENCIA	DOS DEFICIENCIAS	TRES DEFICIENCIAS	CUATRO DEFICIENCIAS A MÁS	NO ESPECIFICADA	Abs.	%	Abs.	%	Abs.	%	Abs.	%
<b>La Libertad</b>	<b>868</b>	<b>100.0</b>	<b>174</b>	<b>140</b>	<b>206</b>	<b>265</b>	<b>83</b>	<b>100.0</b>	<b>100.0</b>	<b>100.0</b>	<b>100.0</b>	<b>100.0</b>	<b>100.0</b>	<b>100.0</b>	<b>100.0</b>
0 a 2	25	2.9	4	1	5	14	1	2.3	.7	2.4	5.3	1	1.2		
3 a 5	51	5.9	1	11	10	27	2	.6	7.9	4.9	10.2	2	2.4		
6 a 11	104	12.0	6	9	37	46	6	3.4	6.4	18.0	17.4	6	7.2		
12 a 17	96	11.1	10	8	35	40	3	5.7	5.7	17.0	15.1	3	3.6		
18 a 29	161	18.5	16	32	47	55	11	9.2	22.9	22.8	20.8	11	13.3		
30 a 44	167	19.2	41	30	29	46	21	23.6	21.4	14.1	17.4	21	25.3		
45 a 59	145	16.7	52	31	23	22	17	29.9	22.1	11.2	8.3	17	20.5		
60 y más años	119	13.7	44	18	20	15	22	25.3	12.9	9.7	5.7	22	26.5		
<b>Lambayeque</b>	<b>548</b>	<b>100.0</b>	<b>148</b>	<b>88</b>	<b>72</b>	<b>195</b>	<b>45</b>	<b>100.0</b>	<b>100.0</b>	<b>100.0</b>	<b>100.0</b>	<b>45</b>	<b>100.0</b>		
0 a 2	15	2.7	2	1	1	9	2	1.4	1.1	1.4	4.6	2	4.4		
3 a 5	16	2.9	-	2	2	11	1	-	2.3	2.8	5.6	1	2.2		
6 a 11	50	9.1	2	6	5	35	2	1.4	6.8	6.9	17.9	2	4.4		
12 a 17	35	6.4	5	5	6	15	4	3.4	5.7	8.3	7.7	4	8.9		
18 a 29	125	22.8	17	26	22	48	12	11.5	29.5	30.6	24.6	12	26.7		
30 a 44	118	21.5	32	17	12	46	11	21.6	19.3	16.7	23.6	11	24.4		
45 a 59	97	17.7	46	17	11	18	5	31.1	19.3	15.3	9.2	5	11.1		
60 y más años	92	16.8	44	14	13	13	8	29.7	15.9	18.1	6.7	8	17.8		

## CUADRO N° 3.2

PERÚ: POBLACIÓN INSCRITA EN EL REGISTRO NACIONAL DE LA PERSONA CON DISCAPACIDAD  
POR NUMERO DE DEFICIENCIAS, SEGÚN REGIÓN Y GRUPOS DE EDAD, 2015

Región y grupos de edad	TOTAL 2015		NÚMERO DE DEFICIENCIAS												
	Abs.	%	UNA DEFICIENCIA	DOS DEFICIENCIAS	TRES DEFICIENCIAS	CUATRO DEFICIENCIAS A MÁS	NO ESPECIFICADA	Abs.	%	Abs.	%	Abs.	%	Abs.	%
<b>Lima Metropolitana 1/</b>	5383	100.0	1337	1138	1038	1598	272								
0 a 2	148	2.7	7	19	33	83	6								
3 a 5	364	6.8	19	43	82	208	12								
6 a 11	751	14.0	48	101	232	354	16								
12 a 17	515	9.6	65	106	121	210	13								
18 a 29	851	15.8	187	253	165	217	29								
30 a 44	971	18.0	325	235	168	178	65								
45 a 59	1032	19.2	407	245	148	167	65								
60 y más años	751	14.0	279	136	89	181	66								
<b>Total</b>	842	100.0	206	142	132	300	62								
<b>Lima Provincias 2/</b>	10	1.2	4	1	-	5	-								
0 a 2	43	5.1	2	3	9	26	3								
3 a 5	97	11.5	5	16	19	54	3								
6 a 11	68	8.1	3	18	12	32	3								
12 a 17	106	12.6	11	18	19	51	7								
18 a 29	172	20.4	55	26	26	53	12								
30 a 44	164	19.5	67	28	24	35	10								
45 a 59	182	21.6	59	32	23	44	24								
60 y más años															

## CUADRO N° 3.2

PERÚ: POBLACIÓN INSCRITA EN EL REGISTRO NACIONAL DE LA PERSONA CON DISCAPACIDAD  
POR NÚMERO DE DEFICIENCIAS, SEGÚN REGIÓN Y GRUPOS DE EDAD, 2015

Región y grupos de edad	TOTAL 2015		NÚMERO DE DEFICIENCIAS												
	Abs.	%	UNA DEFICIENCIA	DOS DEFICIENCIAS	TRES DEFICIENCIAS	CUATRO DEFICIENCIAS A MÁS	NO ESPECIFICADA	Abs.	%	Abs.	%	Abs.	%	Abs.	%
<b>Lima Metropolitana 1/</b>	<b>5383</b>	<b>100.0</b>	<b>1337</b>	<b>1138</b>	<b>1038</b>	<b>1598</b>	<b>272</b>	<b>100.0</b>	<b>100.0</b>	<b>100.0</b>	<b>100.0</b>	<b>100.0</b>	<b>100.0</b>	<b>100.0</b>	<b>100.0</b>
0 a 2	148	2.7	7	19	33	83	6	.5	1.7	3.2	5.2	2.2			
3 a 5	364	6.8	19	43	82	208	12	1.4	3.8	7.9	13.0	4.4			
6 a 11	751	14.0	48	101	232	354	16	3.6	8.9	22.4	22.2	5.9			
12 a 17	515	9.6	65	106	121	210	13	4.9	9.3	11.7	13.1	4.8			
18 a 29	851	15.8	187	253	165	217	29	14.0	22.2	15.9	13.6	10.7			
30 a 44	971	18.0	325	235	168	178	65	24.3	20.7	16.2	11.1	23.9			
45 a 59	1032	19.2	407	245	148	167	65	30.4	21.5	14.3	10.5	23.9			
60 y más años	751	14.0	279	136	89	181	66	20.9	12.0	8.6	11.3	24.3			
<b>Total</b>	<b>842</b>	<b>100.0</b>	<b>206</b>	<b>142</b>	<b>132</b>	<b>300</b>	<b>62</b>	<b>100.0</b>	<b>100.0</b>	<b>100.0</b>	<b>100.0</b>	<b>100.0</b>	<b>100.0</b>	<b>100.0</b>	<b>100.0</b>
<b>Lima Provincias 2/</b>	<b>10</b>	<b>1.2</b>	<b>4</b>	<b>1</b>	<b>-</b>	<b>5</b>	<b>-</b>	<b>1.9</b>	<b>.7</b>	<b>-</b>	<b>1.7</b>	<b>-</b>	<b>-</b>	<b>-</b>	<b>-</b>
0 a 2	43	5.1	2	3	9	26	3	1.0	2.1	6.8	8.7	4.8			
3 a 5	97	11.5	5	16	19	54	3	2.4	11.3	14.4	18.0	4.8			
6 a 11	68	8.1	3	18	12	32	3	1.5	12.7	9.1	10.7	4.8			
12 a 17	106	12.6	11	18	19	51	7	5.3	12.7	14.4	17.0	11.3			
18 a 29	172	20.4	55	26	26	53	12	26.7	18.3	19.7	17.7	19.4			
30 a 44	164	19.5	67	28	24	35	10	32.5	19.7	18.2	11.7	16.1			
45 a 59	182	21.6	59	32	23	44	24	28.6	22.5	17.4	14.7	38.7			
60 y más años															

## CUADRO N° 3.2

PERÚ: POBLACIÓN INSCRITA EN EL REGISTRO NACIONAL DE LA PERSONA CON DISCAPACIDAD  
POR NUMERO DE DEFICIENCIAS, SEGÚN REGIÓN Y GRUPOS DE EDAD, 2015

Región y grupos de edad	TOTAL 2015		NÚMERO DE DEFICIENCIAS												
	Abs.	%	UNA DEFICIENCIA	DOS DEFICIENCIAS	TRES DEFICIENCIAS	CUATRO DEFICIENCIAS A MÁS	NO ESPECIFICADA	Abs.	%	Abs.	%	Abs.	%	Abs.	%
<b>Loreto</b>	328	100.0	129	84	43	53	19								
0 a 2	7	2.1	3	1	3	-	-								
3 a 5	22	6.7	5	5	2	8	2								
6 a 11	36	11.0	5	12	5	11	3								
12 a 17	34	10.4	5	18	3	3	5								
18 a 29	67	20.4	29	19	8	11	-								
30 a 44	58	17.7	25	13	7	7	6								
45 a 59	56	17.1	30	10	10	5	1								
60 y más años	48	14.6	27	6	5	8	2								
<b>Total</b>	157	100.0	35	21	25	71	5								
0 a 2	5	3.2	-	2	1	1	1								
3 a 5	13	8.3	2	1	2	8	-								
6 a 11	28	17.8	-	5	10	12	1								
12 a 17	16	10.2	1	3	5	6	1								
18 a 29	28	17.8	1	4	5	18	-								
30 a 44	22	14.0	9	1	1	10	1								
45 a 59	26	16.6	12	4	1	9	-								
60 y más años	19	12.1	10	1	-	7	1								

## CUADRO N° 3.2

PERÚ: POBLACIÓN INSCRITA EN EL REGISTRO NACIONAL DE LA PERSONA CON DISCAPACIDAD  
POR NÚMERO DE DEFICIENCIAS, SEGÚN REGIÓN Y GRUPOS DE EDAD, 2015

Región y grupos de edad	TOTAL 2015		NÚMERO DE DEFICIENCIAS												
	Abs.	%	UNA DEFICIENCIA	DOS DEFICIENCIAS	TRES DEFICIENCIAS	CUATRO DEFICIENCIAS A MÁS	NO ESPECIFICADA	Abs.	%	Abs.	%	Abs.	%	Abs.	%
<b>Moquegua</b>	<b>269</b>	<b>100.0</b>	<b>41</b>	<b>77</b>	<b>78</b>	<b>63</b>	<b>10</b>	<b>100.0</b>	<b>100.0</b>	<b>100.0</b>	<b>100.0</b>	<b>100.0</b>	<b>100.0</b>	<b>10</b>	<b>100.0</b>
0 a 2	6	2.2	1	2	-	3	-	2.6	-	-	4.8	-	-	-	-
3 a 5	4	1.5	-	-	-	4	-	-	-	-	6.3	-	-	-	-
6 a 11	16	5.9	-	1	9	6	-	1.3	11.5	9.5	-	-	-	-	-
12 a 17	11	4.1	-	4	3	4	-	5.2	3.8	6.3	-	-	-	-	-
18 a 29	27	10.0	6	7	3	7	4	9.1	3.8	11.1	4	40.0	-	-	-
30 a 44	62	23.0	16	20	16	9	1	26.0	20.5	14.3	1	10.0	-	-	-
45 a 59	65	24.2	8	20	22	11	4	26.0	28.2	17.5	4	40.0	-	-	-
60 y más años	78	29.0	10	23	25	19	1	29.9	32.1	30.2	1	10.0	-	-	-
<b>Total</b>	<b>101</b>	<b>100.0</b>	<b>41</b>	<b>17</b>	<b>17</b>	<b>21</b>	<b>5</b>	<b>100.0</b>	<b>100.0</b>	<b>100.0</b>	<b>100.0</b>	<b>100.0</b>	<b>100.0</b>	<b>5</b>	<b>100.0</b>
<b>Pasco</b>	<b>2</b>	<b>2.0</b>	<b>-</b>	<b>-</b>	<b>2</b>	<b>-</b>	<b>-</b>	<b>-</b>	<b>11.8</b>	<b>-</b>	<b>-</b>	<b>-</b>	<b>-</b>	<b>-</b>	<b>-</b>
0 a 2	2	2.0	-	-	2	-	-	-	11.8	-	-	-	-	-	-
3 a 5	7	6.9	1	1	-	5	-	5.9	-	23.8	-	-	-	-	-
6 a 11	11	10.9	1	3	5	2	-	17.6	29.4	9.5	-	-	-	-	-
12 a 17	5	5.0	1	1	1	1	1	5.9	5.9	4.8	1	20.0	-	-	-
18 a 29	13	12.9	6	1	1	4	1	5.9	5.9	19.0	1	20.0	-	-	-
30 a 44	29	28.7	13	4	5	6	1	23.5	29.4	28.6	1	20.0	-	-	-
45 a 59	20	19.8	13	4	-	2	1	23.5	-	9.5	1	20.0	-	-	-
60 y más años	14	13.9	6	3	3	1	1	17.6	17.6	4.8	1	20.0	-	-	-

## CUADRO N° 3.2

PERÚ: POBLACIÓN INSCRITA EN EL REGISTRO NACIONAL DE LA PERSONA CON DISCAPACIDAD  
POR NÚMERO DE DEFICIENCIAS, SEGÚN REGIÓN Y GRUPOS DE EDAD, 2015

Región y grupos de edad	TOTAL 2015		NÚMERO DE DEFICIENCIAS												
	Abs.	%	UNA DEFICIENCIA	DOS DEFICIENCIAS	TRES DEFICIENCIAS	CUATRO DEFICIENCIAS A MÁS	NO ESPECIFICADA	Abs.	%	Abs.	%	Abs.	%	Abs.	%
<b>Piura</b>															
<b>Total</b>	2317	100.0	671	424	455	599	168	100.0	100.0	100.0	100.0	100.0	100.0	100.0	100.0
0 a 2	43	1.9	5	7	4	24	3	7	1.7	.9	4.0	3	1.8		
3 a 5	85	3.7	12	10	10	42	11	1.8	2.4	2.2	7.0	11	6.5		
6 a 11	280	12.1	30	48	75	106	21	4.5	11.3	16.5	17.7	21	12.5		
12 a 17	224	9.7	30	38	61	81	14	4.5	9.0	13.4	13.5	14	8.3		
18 a 29	375	16.2	81	72	76	115	31	12.1	17.0	16.7	19.2	31	18.5		
30 a 44	394	17.0	129	80	84	73	28	19.2	18.9	18.5	12.2	28	16.7		
45 a 59	459	19.8	184	97	80	63	35	27.4	22.9	17.6	10.5	35	20.8		
60 y más años	457	19.7	200	72	65	95	25	29.8	17.0	14.3	15.9	25	14.9		
<b>Total</b>	977	100.0	524	121	122	87	123	100.0	100.0	100.0	100.0	123	100.0		
<b>Puno</b>															
0 a 2	5	.5	1	-	1	2	1	.2	-	.8	2.3	1	.8		
3 a 5	21	2.1	4	-	4	9	4	.8	-	3.3	10.3	4	3.3		
6 a 11	81	8.3	13	9	23	24	12	2.5	7.4	18.9	27.6	12	9.8		
12 a 17	87	8.9	21	18	22	13	13	4.0	14.9	18.0	14.9	13	10.6		
18 a 29	151	15.5	62	22	31	18	18	11.8	18.2	25.4	20.7	18	14.6		
30 a 44	216	22.1	119	29	25	15	28	22.7	24.0	20.5	17.2	28	22.8		
45 a 59	208	21.3	139	25	13	5	26	26.5	20.7	10.7	5.7	26	21.1		
60 y más años	208	21.3	165	18	3	1	21	31.5	14.9	2.5	1.1	21	17.1		

## CUADRO N° 3.2

PERÚ: POBLACIÓN INSCRITA EN EL REGISTRO NACIONAL DE LA PERSONA CON DISCAPACIDAD  
POR NÚMERO DE DEFICIENCIAS, SEGÚN REGIÓN Y GRUPOS DE EDAD, 2015

Región y grupos de edad	TOTAL 2015		NÚMERO DE DEFICIENCIAS												
	Abs.	%	UNA DEFICIENCIA	DOS DEFICIENCIAS	TRES DEFICIENCIAS	CUATRO DEFICIENCIAS A MÁS	NO ESPECIFICADA	Abs.	%	Abs.	%	Abs.	%	Abs.	%
<b>San Martín</b>	510	100.0	137	97	58	146	72	100.0	100.0	100.0	100.0	100.0	100.0	72	100.0
0 a 2	3	.6	-	-	-	3	-	-	-	-	3	2.1	-	-	-
3 a 5	28	5.5	6	3	1	15	3	4.4	3.1	1.7	15	10.3	3	4.2	4.2
6 a 11	64	12.5	5	7	7	36	9	3.6	7.2	12.1	36	24.7	9	12.5	12.5
12 a 17	53	10.4	10	12	7	21	3	7.3	12.4	12.1	21	14.4	3	4.2	4.2
18 a 29	67	13.1	13	17	12	16	9	9.5	17.5	20.7	16	11.0	9	12.5	12.5
30 a 44	116	22.7	38	21	13	23	21	27.7	21.6	22.4	23	15.8	21	29.2	29.2
45 a 59	84	16.5	25	21	8	14	16	18.2	21.6	13.8	14	9.6	16	22.2	22.2
60 y más años	95	18.6	40	16	10	18	11	29.2	16.5	17.2	18	12.3	11	15.3	15.3
<b>Tacna</b>	168	100.0	48	43	24	45	8	100.0	100.0	100.0	45	100.0	8	100.0	100.0
0 a 2	6	3.6	1	1	-	4	-	2.1	2.3	-	4	8.9	-	-	-
3 a 5	7	4.2	-	-	2	5	-	-	-	8.3	5	11.1	-	-	-
6 a 11	14	8.3	2	1	3	8	-	4.2	2.3	12.5	8	17.8	-	-	-
12 a 17	7	4.2	1	1	2	3	-	2.1	2.3	8.3	3	6.7	-	-	-
18 a 29	30	17.9	7	8	5	8	2	14.6	18.6	20.8	8	17.8	2	25.0	25.0
30 a 44	31	18.5	10	12	3	6	-	20.8	27.9	12.5	6	13.3	-	-	-
45 a 59	36	21.4	14	12	3	2	5	29.2	27.9	12.5	2	4.4	5	62.5	62.5
60 y más años	37	22.0	13	8	6	9	1	27.1	18.6	25.0	9	20.0	1	12.5	12.5



## CUADRO N° 3.2

PERÚ: POBLACIÓN INSCRITA EN EL REGISTRO NACIONAL DE LA PERSONA CON DISCAPACIDAD  
POR NUMERO DE DEFICIENCIAS, SEGÚN REGIÓN Y GRUPOS DE EDAD, 2015

Región y grupos de edad	TOTAL 2015		NÚMERO DE DEFICIENCIAS												
	Abs.	%	UNA DEFICIENCIA	DOS DEFICIENCIAS	TRES DEFICIENCIAS	CUATRO DEFICIENCIAS A MÁS	NO ESPECIFICADA	Abs.	%	Abs.	%	Abs.	%	Abs.	%
<b>San Martín</b>	510	100.0	137	97	58	146	72	100.0	100.0	100.0	100.0	100.0	100.0	72	100.0
0 a 2	3	.6	-	-	-	3	-	-	-	-	2.1	-	-	-	-
3 a 5	28	5.5	6	3	1	15	3	3.1	1.7	10.3	10.3	3	4.2	3	4.2
6 a 11	64	12.5	5	7	7	36	9	7.2	12.1	24.7	24.7	9	12.5	9	12.5
12 a 17	53	10.4	10	12	7	21	3	12.4	12.1	14.4	14.4	3	4.2	3	4.2
18 a 29	67	13.1	13	17	12	16	9	17.5	20.7	11.0	11.0	9	12.5	9	12.5
30 a 44	116	22.7	38	21	13	23	21	21.6	22.4	15.8	15.8	21	29.2	21	29.2
45 a 59	84	16.5	25	21	8	14	16	21.6	13.8	9.6	9.6	16	22.2	16	22.2
60 y más años	95	18.6	40	16	10	18	11	16.5	17.2	12.3	12.3	11	15.3	11	15.3
<b>Total</b>	168	100.0	48	43	24	45	8	100.0	100.0	100.0	100.0	8	100.0	8	100.0
<b>Tacna</b>	6	3.6	1	1	-	4	-	2.3	-	8.9	8.9	-	-	-	-
0 a 2	6	3.6	1	1	-	4	-	2.3	-	8.9	8.9	-	-	-	-
3 a 5	7	4.2	-	-	2	5	-	-	8.3	11.1	11.1	-	-	-	-
6 a 11	14	8.3	2	1	3	8	-	2.3	12.5	17.8	17.8	-	-	-	-
12 a 17	7	4.2	1	1	2	3	-	2.3	8.3	6.7	6.7	-	-	-	-
18 a 29	30	17.9	7	8	5	8	2	14.6	20.8	17.8	17.8	2	25.0	2	25.0
30 a 44	31	18.5	10	12	3	6	-	20.8	12.5	13.3	13.3	-	-	-	-
45 a 59	36	21.4	14	12	3	2	5	29.2	12.5	4.4	4.4	5	62.5	5	62.5
60 y más años	37	22.0	13	8	6	9	1	27.1	25.0	20.0	20.0	1	12.5	1	12.5

## CUADRO N° 3.2

PERÚ: POBLACIÓN INSCRITA EN EL REGISTRO NACIONAL DE LA PERSONA CON DISCAPACIDAD  
POR NUMERO DE DEFICIENCIAS, SEGÚN REGIÓN Y GRUPOS DE EDAD, 2015

Región y grupos de edad	TOTAL 2015		NÚMERO DE DEFICIENCIAS												
	Abs.	%	UNA DEFICIENCIA	DOS DEFICIENCIAS	TRES DEFICIENCIAS	CUATRO DEFICIENCIAS A MÁS	NO ESPECIFICADA	Abs.	%	Abs.	%	Abs.	%	Abs.	%
<b>Tumbes</b>	801	100.0	244	166	158	205	28	100.0	100.0	100.0	100.0	100.0	100.0	100.0	100.0
0 a 2	3	.4	2	-	-	1	-	.8	-	-	.5	-	-	-	-
3 a 5	30	3.7	2	8	10	9	1	.8	4.8	6.3	4.4	9	4.4	1	3.6
6 a 11	113	14.1	29	19	24	35	6	11.9	11.4	15.2	17.1	35	17.1	6	21.4
12 a 17	121	15.1	23	19	43	29	7	9.4	11.4	27.2	14.1	29	14.1	7	25.0
18 a 29	53	6.6	10	10	15	18	-	4.1	6.0	9.5	8.8	18	8.8	-	-
30 a 44	52	6.5	15	11	12	14	-	6.1	6.6	7.6	6.8	14	6.8	-	-
45 a 59	64	8.0	23	18	4	16	3	9.4	10.8	2.5	7.8	16	7.8	3	10.7
60 y más años	365	45.6	140	81	50	83	11	57.4	48.8	31.6	40.5	83	40.5	11	39.3
<b>Total</b>	219	100.0	94	30	24	60	11	100.0	100.0	100.0	100.0	60	100.0	11	100.0
<b>Ucayali</b>	5	2.3	-	-	-	5	-	-	-	-	8.3	5	8.3	-	-
0 a 2	14	6.4	3	2	1	8	-	3.2	6.7	4.2	13.3	8	13.3	-	-
3 a 5	19	8.7	2	2	3	12	-	2.1	6.7	12.5	20.0	12	20.0	-	-
6 a 11	14	6.4	2	1	2	9	-	2.1	3.3	8.3	15.0	9	15.0	-	-
12 a 17	44	20.1	15	8	5	13	3	16.0	26.7	20.8	21.7	13	21.7	3	27.3
18 a 29	55	25.1	25	9	8	10	3	26.6	30.0	33.3	16.7	10	16.7	3	27.3
30 a 44	42	19.2	32	5	3	1	1	34.0	16.7	12.5	1.7	1	1.7	1	9.1
45 a 59	26	11.9	15	3	2	2	4	16.0	10.0	8.3	3.3	2	3.3	4	36.4
60 y más años															

Nota técnica: Los datos provenientes del periodo 2000 - 2014 del Registro Nacional de la Persona con Discapacidad han sido actualizados teniendo en cuenta la comparación de datos con el Registro Nacional de Identificación y Estado Civil - RENIEC, los cuales muestran la actual estructura de la población con discapacidad registrada en el Conadis.

Nota: Se refiere a las deficiencias intelectuales, otras deficiencias mentales, del lenguaje, de la audición, de la visión, viscerales y otras funciones especiales, músculo esquelética, generalizadas, sensitivas y otras (NTS N° 112 - MINSADGSP-V-01).

Nota: Incluye a todas las personas inscritas en el año 2015. La edad corresponde a la fecha diciembre 2017.

1/ Comprende todos los distritos de la provincia de Lima. No incluye Callao.

2/ Comprende las provincias del departamento de Lima; excepto la provincia de Lima.

Fuente: Registro Nacional de la Persona con Discapacidad - CONADIS.

## CUADRO N° 3.3

PERÚ: POBLACIÓN INSCRITA EN EL REGISTRO NACIONAL DE LA PERSONA CON DISCAPACIDAD  
POR TIPO DE DEFICIENCIAS, SEGÚN REGIÓN Y SEXO, 2015

Región y sexo	TIPO DE DEFICIENCIAS																			
	TOTAL 2015		INTELLECTUALES		OTRAS DEFICIENCIAS MENTALES		DE LENGUAJE		DE AUDICIÓN		DE LA VISIÓN		VICERAL		MÚSCULO ESQUELÉTICAS		GENERALIZADA		NO ESPECIFICADA	
	Abs.	%	Abs.	%	Abs.	%	Abs.	%	Abs.	%	Abs.	%	Abs.	%	Abs.	%	Abs.	%	Abs.	%
<b>Nacional</b>	22349	100.0	9288	100.0	9627	100.0	8542	100.0	3460	100.0	14995	100.0	4255	100.0	11597	100.0	5205	100.0	1521	100.0
Hombre	12997	58.2	5322	57.3	5549	57.6	4951	58.0	1984	57.3	2893	57.9	2438	57.3	6691	57.7	3017	58.0	878	57.7
Mujer	9352	41.8	3966	42.7	4078	42.4	3591	42.0	1476	42.7	2102	42.1	1817	42.7	4906	42.3	2188	42.0	643	42.3
<b>Amazonas</b>	728	100.0	287	100.0	313	100.0	341	100.0	99	100.0	127	100.0	132	100.0	350	100.0	49	100.0	38	100.0
Hombre	371	51.0	141	49.1	155	49.5	176	51.6	50	50.5	65	51.2	66	50.0	173	49.4	27	55.1	18	47.4
Mujer	357	49.0	146	50.9	158	50.5	165	48.4	49	49.5	62	48.8	66	50.0	177	50.6	22	44.9	20	52.6
<b>Ancash</b>	696	100.0	338	100.0	311	100.0	255	100.0	103	100.0	149	100.0	88	100.0	276	100.0	123	100.0	103	100.0
Hombre	414	59.5	190	56.2	171	55.0	147	57.6	53	51.5	84	56.4	49	55.7	172	62.3	70	56.9	62	60.2
Mujer	282	40.5	148	43.8	140	45.0	108	42.4	50	48.5	65	43.6	39	44.3	104	37.7	53	43.1	41	39.8
<b>Apurímac</b>	690	100.0	201	100.0	372	100.0	220	100.0	116	100.0	128	100.0	54	100.0	353	100.0	111	100.0	47	100.0
Hombre	409	59.3	118	58.7	210	56.5	132	60.0	71	61.2	73	57.0	36	66.7	226	64.0	78	70.3	29	61.7
Mujer	281	40.7	83	41.3	162	43.5	88	40.0	45	38.8	55	43.0	18	33.3	127	36.0	33	29.7	18	38.3
<b>Arequipa</b>	767	100.0	324	100.0	358	100.0	309	100.0	113	100.0	184	100.0	107	100.0	393	100.0	194	100.0	24	100.0
Hombre	449	58.5	193	59.6	217	60.6	185	59.9	70	61.9	117	63.6	68	63.6	225	57.3	103	53.1	13	54.2
Mujer	318	41.5	131	40.4	141	39.4	124	40.1	43	38.1	67	36.4	39	36.4	168	42.7	91	46.9	11	45.8
<b>Ayacucho</b>	617	100.0	178	100.0	110	100.0	135	100.0	105	100.0	122	100.0	31	100.0	262	100.0	40	100.0	55	100.0
Hombre	356	57.7	94	52.8	63	57.3	71	52.6	46	43.8	70	57.4	15	48.4	163	62.2	18	45.0	33	60.0
Mujer	261	42.3	84	47.2	47	42.7	64	47.4	59	56.2	52	42.6	16	51.6	99	37.8	22	55.0	22	40.0
<b>Cajamarca</b>	941	100.0	445	100.0	259	100.0	481	100.0	178	100.0	224	100.0	201	100.0	487	100.0	361	100.0	53	100.0
Hombre	502	53.3	228	51.2	137	52.9	252	52.4	94	52.8	123	54.9	104	51.7	272	55.9	192	53.2	29	54.7
Mujer	439	46.7	217	48.8	122	47.1	229	47.6	84	47.2	101	45.1	97	48.3	215	44.1	169	46.8	24	45.3
<b>Callao</b>	876	100.0	426	100.0	440	100.0	407	100.0	113	100.0	183	100.0	178	100.0	485	100.0	263	100.0	37	100.0
Hombre	562	64.2	255	59.9	272	61.8	242	59.5	68	60.2	112	61.2	112	62.9	311	64.1	161	61.2	25	67.6
Mujer	314	35.8	171	40.1	168	38.2	165	40.5	45	39.8	71	38.8	66	37.1	174	35.9	102	38.8	12	32.4

## CUADRO N° 3.3

 PERÚ: POBLACIÓN INSCRITA EN EL REGISTRO NACIONAL DE LA PERSONA CON DISCAPACIDAD  
 POR TIPO DE DEFICIENCIAS, SEGÚN REGIÓN Y SEXO, 2015

Región y sexo		TOTAL 2015		INTELLECTUALES		OTRAS DEFICIENCIAS MENTALES		DE LENGUAJE		DE AUDICIÓN		DE LA VISIÓN		VICERAL		MÚSCULO ESQUELÉTICAS		GENERALIZADA		NO ESPECIFICADA	
		Abs.	%	Abs.	%	Abs.	%	Abs.	%	Abs.	%	Abs.	%	Abs.	%	Abs.	%	Abs.	%	Abs.	%
Cusco	Total	1454	100.0	418	100.0	582	100.0	407	100.0	266	100.0	332	100.0	102	100.0	681	100.0	216	100.0	155	100.0
	Hombre	842	57.9	234	56.0	318	54.6	229	56.3	149	56.0	189	56.9	59	57.8	397	58.3	125	57.9	89	57.4
Mujer	612	42.1	184	44.0	264	45.4	178	43.7	117	44.0	143	43.1	43	42.2	284	41.7	91	42.1	66	42.6	
Huancavelica	Total	381	100.0	147	100.0	215	100.0	156	100.0	47	100.0	78	100.0	18	100.0	195	100.0	27	100.0	13	100.0
	Hombre	223	58.5	77	52.4	119	55.3	85	54.5	24	51.1	48	61.5	11	61.1	116	59.5	15	55.6	5	38.5
Mujer	158	41.5	70	47.6	96	44.7	71	45.5	23	48.9	30	38.5	7	38.9	79	40.5	12	44.4	8	61.5	
Huánuco	Total	149	100.0	43	100.0	43	100.0	36	100.0	19	100.0	32	100.0	22	100.0	90	100.0	32	100.0	9	100.0
	Hombre	102	68.5	29	67.4	29	67.4	25	69.4	15	78.9	23	71.9	16	72.7	62	68.9	21	65.6	5	55.6
Mujer	47	31.5	14	32.6	14	32.6	11	30.6	4	21.1	9	28.1	6	27.3	28	31.1	11	34.4	4	44.4	
Ica	Total	1005	100.0	438	100.0	475	100.0	282	100.0	125	100.0	168	100.0	85	100.0	487	100.0	76	100.0	47	100.0
	Hombre	583	58.0	250	57.1	273	57.5	157	55.7	69	55.2	103	61.3	40	47.1	259	53.2	37	48.7	34	72.3
Mujer	422	42.0	188	42.9	202	42.5	125	44.3	56	44.8	65	38.7	45	52.9	228	46.8	39	51.3	13	27.7	
Junín	Total	557	100.0	208	100.0	207	100.0	225	100.0	73	100.0	120	100.0	39	100.0	287	100.0	51	100.0	29	100.0
	Hombre	316	56.7	128	61.5	123	59.4	132	58.7	39	53.4	66	55.0	23	59.0	171	59.6	35	68.6	13	44.8
Mujer	241	43.3	80	38.5	84	40.6	93	41.3	34	46.6	54	45.0	16	41.0	116	40.4	16	31.4	16	55.2	
La Libertad	Total	868	100.0	408	100.0	450	100.0	427	100.0	152	100.0	198	100.0	271	100.0	461	100.0	213	100.0	83	100.0
	Hombre	540	62.2	246	60.3	267	59.3	256	60.0	90	59.2	121	61.1	167	61.6	288	62.5	132	62.0	61	73.5
Mujer	328	37.8	162	39.7	183	40.7	171	40.0	62	40.8	77	38.9	104	38.4	173	37.5	81	38.0	22	26.5	
Lambayeque	Total	548	100.0	269	100.0	241	100.0	247	100.0	112	100.0	143	100.0	168	100.0	305	100.0	193	100.0	45	100.0
	Hombre	338	61.7	163	60.6	148	61.4	149	60.3	65	58.0	78	54.5	106	63.1	195	63.9	123	63.7	28	62.2
Mujer	210	38.3	106	39.4	93	38.6	98	39.7	47	42.0	65	45.5	62	36.9	110	36.1	70	36.3	17	37.8	
Lima	Total	5383	100.0	2633	100.0	2721	100.0	2346	100.0	816	100.0	1273	100.0	1313	100.0	2741	100.0	1437	100.0	272	100.0
	Hombre	3244	60.3	1579	60.0	1640	60.3	1428	60.9	491	60.2	763	59.9	762	58.0	1600	58.4	890	61.9	159	58.5
Mujer	2139	39.7	1054	40.0	1081	39.7	918	39.1	325	39.8	510	40.1	551	42.0	1141	41.6	547	38.1	113	41.5	

1/

## CUADRO N° 3.3

PERÚ: POBLACIÓN INSCRITA EN EL REGISTRO NACIONAL DE LA PERSONA CON DISCAPACIDAD  
POR TIPO DE DEFICIENCIAS, SEGÚN REGIÓN Y SEXO, 2015

Región y sexo	TOTAL 2015		INTELLECTUALES		OTRAS DEFICIENCIAS MENTALES		DE LENGUAJE		DE AUDICIÓN		DE LA VISIÓN		VICERAL		MÚSCULO ESQUELÉTICAS		GENERALIZADA		NO ESPECIFICADA		
	Abs.	%	Abs.	%	Abs.	%	Abs.	%	Abs.	%	Abs.	%	Abs.	%	Abs.	%	Abs.	%	Abs.	%	
	TIPO DE DEFICIENCIAS																				
<b>Lima Provincias 2/</b>																					
<b>Total</b>	842	100.0	376	100.0	425	100.0	350	100.0	177	100.0	235	100.0	264	100.0	519	100.0	304	100.0	62	100.0	
Hombre	490	58.2	212	56.4	239	56.2	201	57.4	102	57.6	118	50.2	152	57.6	298	57.4	175	57.6	32	51.6	
Mujer	352	41.8	164	43.6	186	43.8	149	42.6	75	42.4	117	49.8	112	42.4	221	42.6	129	42.4	30	48.4	
<b>Loreto</b>	328	100.0	124	100.0	76	100.0	127	100.0	43	100.0	60	100.0	46	100.0	188	100.0	54	100.0	19	100.0	
Hombre	195	59.5	72	58.1	37	48.7	79	62.2	23	53.5	36	60.0	18	39.1	109	58.0	26	48.1	8	42.1	
Mujer	133	40.5	52	41.9	39	51.3	48	37.8	20	46.5	24	40.0	28	60.9	79	42.0	28	51.9	11	57.9	
<b>Madre de Dios</b>	157	100.0	81	100.0	87	100.0	77	100.0	38	100.0	57	100.0	45	100.0	103	100.0	70	100.0	5	100.0	
Hombre	85	54.1	46	56.8	52	59.8	44	57.1	17	44.7	28	49.1	20	44.4	53	51.5	33	47.1	4	80.0	
Mujer	72	45.9	35	43.2	35	40.2	33	42.9	21	55.3	29	50.9	25	55.6	50	48.5	37	52.9	1	20.0	
<b>Moquegua</b>	269	100.0	54	100.0	64	100.0	39	100.0	28	100.0	65	100.0	115	100.0	180	100.0	188	100.0	10	100.0	
Hombre	168	62.5	33	61.1	38	59.4	23	59.0	24	85.7	41	63.1	71	61.7	117	65.0	116	61.7	7	70.0	
Mujer	101	37.5	21	38.9	26	40.6	16	41.0	4	14.3	24	36.9	44	38.3	63	35.0	72	38.3	3	30.0	
<b>Pasco</b>	101	100.0	38	100.0	41	100.0	31	100.0	23	100.0	26	100.0	10	100.0	42	100.0	22	100.0	5	100.0	
Hombre	54	53.5	18	47.4	19	46.3	12	38.7	10	43.5	18	69.2	6	60.0	24	57.1	11	50.0	1	20.0	
Mujer	47	46.5	20	52.6	22	53.7	19	61.3	13	56.5	8	30.8	4	40.0	18	42.9	11	50.0	4	80.0	
<b>Piura</b>	2317	100.0	990	100.0	951	100.0	846	100.0	321	100.0	493	100.0	578	100.0	1157	100.0	665	100.0	168	100.0	
Hombre	1289	55.6	539	54.4	527	55.4	482	57.0	194	60.4	286	58.0	327	56.6	637	55.1	349	52.5	84	50.0	
Mujer	1028	44.4	451	45.6	424	44.6	364	43.0	127	39.6	207	42.0	251	43.4	520	44.9	316	47.5	84	50.0	
<b>Puno</b>	977	100.0	242	100.0	224	100.0	205	100.0	86	100.0	163	100.0	70	100.0	527	100.0	72	100.0	123	100.0	
Hombre	504	51.6	124	51.2	117	52.2	102	49.8	44	51.2	97	59.5	43	61.4	262	49.7	44	61.1	67	54.5	
Mujer	473	48.4	118	48.8	107	47.8	103	50.2	42	48.8	66	40.5	27	38.6	265	50.3	28	38.9	56	45.5	
<b>San Martín</b>	510	100.0	197	100.0	203	100.0	185	100.0	129	100.0	122	100.0	84	100.0	258	100.0	135	100.0	72	100.0	
Hombre	307	60.2	119	60.4	125	61.6	108	58.4	82	63.6	71	58.2	49	58.3	155	60.1	89	65.9	40	55.6	
Mujer	203	39.8	78	39.6	78	38.4	77	41.6	47	36.4	51	41.8	35	41.7	103	39.9	46	34.1	32	44.4	

## CUADRO N° 3.3

PERÚ: POBLACIÓN INSCRITA EN EL REGISTRO NACIONAL DE LA PERSONA CON DISCAPACIDAD  
POR TIPO DE DEFICIENCIAS, SEGÚN REGIÓN Y SEXO, 2015

Región y sexo	TIPO DE DEFICIENCIAS																				
	TOTAL 2015		INTELLECTUALES		OTRAS DEFICIENCIAS MENTALES		DE LENGUAJE		DE AUDICIÓN		DE LA VISIÓN		VICERAL		MÚSCULO ESQUELÉTICAS		GENERALIZADA		NO ESPECIFICADA		
	Abs.	%	Abs.	%	Abs.	%	Abs.	%	Abs.	%	Abs.	%	Abs.	%	Abs.	%	Abs.	%	Abs.	%	
<b>Tacna</b>	<b>Total</b>	168	100.0	65	100.0	64	100.0	54	100.0	27	100.0	53	100.0	43	100.0	100	100.0	60	100.0	8	100.0
	Hombre	94	56.0	41	63.1	40	62.5	34	63.0	16	59.3	28	52.8	28	65.1	57	57.0	34	56.7	4	50.0
	Mujer	74	44.0	24	36.9	24	37.5	20	37.0	11	40.7	25	47.2	15	34.9	43	43.0	26	43.3	4	50.0
<b>Tumbes</b>	<b>Total</b>	801	100.0	264	100.0	302	100.0	272	100.0	120	100.0	232	100.0	155	100.0	526	100.0	206	100.0	28	100.0
	Hombre	429	53.6	140	53.0	161	53.3	152	55.9	58	48.3	119	51.3	70	45.2	266	50.6	91	44.2	20	71.4
	Mujer	372	46.4	124	47.0	141	46.7	120	44.1	62	51.7	113	48.7	85	54.8	260	49.4	115	55.8	8	28.6
<b>Ucayali</b>	<b>Total</b>	219	100.0	94	100.0	93	100.0	82	100.0	31	100.0	28	100.0	36	100.0	144	100.0	43	100.0	11	100.0
	Hombre	131	59.8	53	56.4	52	55.9	48	58.5	20	64.5	16	57.1	20	55.6	83	57.6	22	51.2	8	72.7
	Mujer	88	40.2	41	43.6	41	44.1	34	41.5	11	35.5	12	42.9	16	44.4	61	42.4	21	48.8	3	27.3

Nota técnica: Los datos provenientes del periodo 2000 - 2014 del Registro Nacional de la Persona con Discapacidad han sido actualizados teniendo en cuenta la comparación de datos con el Registro Nacional de Identificación y Estado Civil - RENIEC, los cuales muestran la actual estructura de la población con discapacidad registrada en el Conadis.

Nota: Incluye todas las personas inscritas en el año 2015.

1/ Comprende todos los distritos de la provincia de Lima. No incluye Callao.

2/ Comprende las provincias del departamento de Lima; excepto la provincia de Lima.

Respuestas con opciones múltiples, ya que la persona con discapacidad presenta de una a más deficiencias.

Fuente: Registro Nacional de la Persona con Discapacidad - CONADIS.

## CUADRO N° 3.4

PERÚ: POBLACIÓN FEMENINA INSCRITA EN EL REGISTRO NACIONAL DE LA PERSONA CON DISCAPACIDAD POR TIPO DE DEFICIENCIAS, SEGÚN REGIÓN Y GRUPOS DE EDAD, 2015

Región y grupos de edad	TIPO DE DEFICIENCIAS																			
	TOTAL 2015		INTELLECTUALES		OTRAS DEFICIENCIAS MENTALES		DE LENGUAJE		DE AUDICIÓN		DE LA VISIÓN		VICERAL		MÚSCULO ESQUELÉTICAS		GENERALIZADA		NO ESPECIFICADA	
	Abs.	%	Abs.	%	Abs.	%	Abs.	%	Abs.	%	Abs.	%	Abs.	%	Abs.	%	Abs.	%	Abs.	%
<b>Nacional</b>	<b>9352</b>	<b>100.0</b>	<b>3966</b>	<b>100.0</b>	<b>4078</b>	<b>100.0</b>	<b>3591</b>	<b>100.0</b>	<b>1476</b>	<b>100.0</b>	<b>2102</b>	<b>100.0</b>	<b>1817</b>	<b>100.0</b>	<b>4906</b>	<b>100.0</b>	<b>2188</b>	<b>100.0</b>	<b>643</b>	<b>100.0</b>
0 a 2	175	1.9	109	2.7	87	2.1	120	3.3	41	2.8	57	2.7	60	3.3	137	2.8	67	3.1	4	.6
3 a 5	493	5.3	329	8.3	299	7.3	368	10.2	94	6.4	124	5.9	132	7.3	302	6.2	146	6.7	29	4.5
6 a 11	1120	12.0	817	20.6	721	17.7	813	22.6	223	15.1	257	12.2	264	14.5	520	10.6	302	13.8	60	9.3
12 a 17	914	9.8	641	16.2	583	14.3	532	14.8	165	11.2	169	8.0	194	10.7	341	7.0	216	9.9	51	7.9
18 a 29	1460	15.6	850	21.4	823	20.2	723	20.1	263	17.8	261	12.4	261	14.4	596	12.1	322	14.7	88	13.7
30 a 44	1713	18.3	637	16.1	717	17.6	483	13.5	213	14.4	297	14.1	284	15.6	842	17.2	366	16.7	137	21.3
45 a 59	1766	18.9	357	9.0	498	12.2	307	8.5	195	13.2	372	17.7	321	17.7	1056	21.5	409	18.7	139	21.6
60 y más años	1711	18.3	226	5.7	350	8.6	245	6.8	282	19.1	565	26.9	301	16.6	1112	22.7	360	16.5	135	21.0
<b>Amazonas</b>	<b>357</b>	<b>100.0</b>	<b>146</b>	<b>100.0</b>	<b>158</b>	<b>100.0</b>	<b>165</b>	<b>100.0</b>	<b>49</b>	<b>100.0</b>	<b>62</b>	<b>100.0</b>	<b>66</b>	<b>100.0</b>	<b>177</b>	<b>100.0</b>	<b>22</b>	<b>100.0</b>	<b>20</b>	<b>100.0</b>
0 a 2	5	1.4	2	1.4	2	1.3	4	2.4	-	-	-	-	-	3	1.7	-	-	-	-	-
3 a 5	10	2.8	5	3.4	5	3.2	7	4.2	-	-	4	6.5	1	1.5	3	1.7	1	4.5	1	5.0
6 a 11	32	9.0	24	16.4	24	15.2	24	14.5	5	10.2	6	9.7	10	15.2	13	7.3	4	18.2	2	10.0
12 a 17	34	9.5	23	15.8	22	13.9	21	12.7	3	6.1	3	4.8	7	10.6	10	5.6	1	4.5	4	20.0
18 a 29	59	16.5	37	25.3	38	24.1	41	24.8	9	18.4	4	6.5	6	9.1	23	13.0	5	22.7	1	5.0
30 a 44	50	14.0	17	11.6	21	13.3	20	12.1	4	8.2	5	8.1	12	18.2	24	13.6	1	4.5	5	25.0
45 a 59	59	16.5	15	10.3	18	11.4	20	12.1	9	18.4	11	17.7	11	16.7	32	18.1	5	22.7	3	15.0
60 y más años	108	30.3	23	15.8	28	17.7	28	17.0	19	38.8	29	46.8	19	28.8	69	39.0	5	22.7	4	20.0

## CUADRO N° 3.4

PERÚ: POBLACIÓN FEMENINA INSCRITA EN EL REGISTRO NACIONAL DE LA PERSONA CON DISCAPACIDAD POR TIPO DE DEFICIENCIAS, SEGÚN REGIÓN Y GRUPOS DE EDAD, 2015

Región y grupos de edad	TIPO DE DEFICIENCIAS																			
	TOTAL 2015		INTELLECTUALES		OTRAS DEFICIENCIAS MENTALES		DE LENGUAJE		DE AUDICIÓN		DE LA VISIÓN		VICERAL		MÚSCULO ESQUELÉTICAS		GENERALIZADA		NO ESPECIFICADA	
	Abs.	%	Abs.	%	Abs.	%	Abs.	%	Abs.	%	Abs.	%	Abs.	%	Abs.	%	Abs.	%	Abs.	%
<b>Ancash</b>	282	100.0	148	100.0	140	100.0	108	100.0	50	100.0	65	100.0	39	100.0	104	100.0	53	100.0	41	100.0
0 a 2	4	1.4	2	1.4	2	1.4	2	1.9	2	4.0	3	4.6	2	5.1	3	2.9	2	3.8	-	-
3 a 5	18	6.4	13	8.8	10	7.1	12	11.1	1	2.0	3	4.6	3	7.7	6	5.8	5	9.4	2	4.9
6 a 11	39	13.8	36	24.3	31	22.1	30	27.8	11	22.0	8	12.3	8	20.5	10	9.6	9	17.0	1	2.4
12 a 17	29	10.3	24	16.2	23	16.4	13	12.0	4	8.0	3	4.6	4	10.3	7	6.7	8	15.1	3	7.3
18 a 29	43	15.2	29	19.6	25	17.9	19	17.6	7	14.0	8	12.3	7	17.9	16	15.4	10	18.9	5	12.2
30 a 44	48	17.0	17	11.5	18	12.9	9	8.3	5	10.0	12	18.5	6	15.4	15	14.4	7	13.2	10	24.4
45 a 59	52	18.4	16	10.8	18	12.9	11	10.2	11	22.0	12	18.5	3	7.7	16	15.4	5	9.4	12	29.3
60 y más años	49	17.4	11	7.4	13	9.3	12	11.1	9	18.0	16	24.6	6	15.4	31	29.8	7	13.2	8	19.5
<b>Apurímac</b>	281	100.0	83	100.0	162	100.0	88	100.0	45	100.0	55	100.0	18	100.0	127	100.0	33	100.0	18	100.0
0 a 2	3	1.1	-	-	-	-	2	2.3	-	-	1	1.8	-	-	3	2.4	-	-	-	-
3 a 5	5	1.8	4	4.8	4	2.5	5	5.7	-	-	1	1.8	-	-	1	.8	-	-	-	-
6 a 11	22	7.8	14	16.9	17	10.5	18	20.5	5	11.1	2	3.6	3	16.7	6	4.7	1	3.0	1	5.6
12 a 17	32	11.4	19	22.9	23	14.2	17	19.3	5	11.1	1	1.8	-	-	3	2.4	-	-	5	27.8
18 a 29	41	14.6	23	27.7	33	20.4	22	25.0	8	17.8	5	9.1	4	22.2	13	10.2	5	15.2	1	5.6
30 a 44	52	18.5	11	13.3	27	16.7	10	11.4	6	13.3	12	21.8	2	11.1	23	18.1	9	27.3	3	16.7
45 a 59	43	15.3	8	9.6	25	15.4	7	8.0	5	11.1	8	14.5	4	22.2	26	20.5	10	30.3	2	11.1
60 y más años	83	29.5	4	4.8	33	20.4	7	8.0	16	35.6	25	45.5	5	27.8	52	40.9	8	24.2	6	33.3
<b>Arequipa</b>	318	100.0	131	100.0	141	100.0	124	100.0	43	100.0	67	100.0	39	100.0	168	100.0	91	100.0	11	100.0
0 a 2	2	.6	1	.8	1	.7	2	1.6	1	2.3	-	-	-	-	2	1.2	1	1.1	-	-
3 a 5	12	3.8	8	6.1	7	5.0	11	8.9	3	7.0	3	4.5	3	7.7	6	3.6	2	2.2	-	-
6 a 11	36	11.3	26	19.8	19	13.5	27	21.8	5	11.6	8	11.9	8	20.5	16	9.5	10	11.0	2	18.2
12 a 17	37	11.6	33	25.2	24	17.0	30	24.2	6	14.0	6	9.0	4	10.3	10	6.0	6	6.6	-	-
18 a 29	50	15.7	25	19.1	25	17.7	26	21.0	7	16.3	7	10.4	5	12.8	19	11.3	10	11.0	2	18.2
30 a 44	56	17.6	17	13.0	22	15.6	11	8.9	6	14.0	11	16.4	6	15.4	30	17.9	20	22.0	3	27.3
45 a 59	75	23.6	15	11.5	31	22.0	11	8.9	3	7.0	19	28.4	6	15.4	51	30.4	25	27.5	2	18.2
60 y más años	50	15.7	6	4.6	12	8.5	6	4.8	12	27.9	13	19.4	7	17.9	34	20.2	17	18.7	2	18.2



CUADRO N° 3.4

PERÚ: POBLACIÓN FEMENINA INSCRITA EN EL REGISTRO NACIONAL DE LA PERSONA CON DISCAPACIDAD POR TIPO DE DEFICIENCIAS, SEGÚN REGIÓN Y GRUPOS DE EDAD, 2015

Región y grupos de edad	TIPO DE DEFICIENCIAS																				
	TOTAL 2015		INTELLECTUALES		OTRAS DEFICIENCIAS MENTALES		DE LENGUAJE		DE AUDICIÓN		DE LA VISIÓN		VICERAL		MÚSCULO ESQUELÉTICAS		GENERALIZADA		NO ESPECIFICADA		
	Abs.	%	Abs.	%	Abs.	%	Abs.	%	Abs.	%	Abs.	%	Abs.	%	Abs.	%	Abs.	%	Abs.	%	
<b>Ayacucho</b>	<b>Total</b>	261	100.0	84	100.0	47	100.0	64	100.0	59	100.0	52	100.0	16	100.0	99	100.0	22	100.0	122	100.0
	0 a 2	5	1.9	2	2.4	1	2.1	2	3.1	1	1.7	1	1.9	1	6.3	2	2.0	2	9.1	-	-
	3 a 5	15	5.7	6	7.1	5	10.6	6	9.4	4	6.8	4	7.7	5	31.3	9	9.1	3	13.6	-	-
	6 a 11	29	11.1	14	16.7	2	4.3	11	17.2	7	11.9	7	13.5	2	12.5	3	3.0	2	9.1	4	18.2
	12 a 17	24	9.2	14	16.7	10	21.3	9	14.1	6	10.2	4	7.7	2	12.5	5	5.1	2	9.1	2	9.1
	18 a 29	35	13.4	16	19.0	6	12.8	12	18.8	7	11.9	5	9.6	2	12.5	14	14.1	6	27.3	-	-
	30 a 44	51	19.5	18	21.4	11	23.4	12	18.8	10	16.9	6	11.5	1	6.3	18	18.2	1	4.5	4	18.2
	45 a 59	52	19.9	9	10.7	9	19.1	5	7.8	7	11.9	7	13.5	1	6.3	25	25.3	4	18.2	11	50.0
	60 y más años	50	19.2	5	6.0	3	6.4	7	10.9	17	28.8	18	34.6	2	12.5	23	23.2	2	9.1	1	4.5
<b>Cajamarca</b>	<b>Total</b>	439	100.0	217	100.0	122	100.0	229	100.0	84	100.0	101	100.0	97	100.0	215	100.0	169	100.0	24	100.0
	0 a 2	5	1.1	4	1.8	1	.8	4	1.7	1	1.2	2	2.0	1	1.0	4	1.9	1	.6	-	-
	3 a 5	27	6.2	17	7.8	9	7.4	18	7.9	7	8.3	11	10.9	10	10.3	18	8.4	12	7.1	1	4.2
	6 a 11	65	14.8	43	19.8	28	23.0	50	21.8	17	20.2	20	19.8	17	17.5	35	16.3	27	16.0	2	8.3
	12 a 17	60	13.7	47	21.7	24	19.7	45	19.7	14	16.7	16	15.8	17	17.5	28	13.0	28	16.6	1	4.2
	18 a 29	78	17.8	53	24.4	30	24.6	44	19.2	13	15.5	11	10.9	12	12.4	22	10.2	21	12.4	4	16.7
	30 a 44	69	15.7	26	12.0	16	13.1	28	12.2	8	9.5	13	12.9	14	14.4	28	13.0	20	11.8	9	37.5
	45 a 59	73	16.6	19	8.8	13	10.7	29	12.7	14	16.7	11	10.9	12	12.4	44	20.5	34	20.1	3	12.5
	60 y más años	62	14.1	8	3.7	1	.8	11	4.8	10	11.9	17	16.8	14	14.4	36	16.7	26	15.4	4	16.7
<b>Callao</b>	<b>Total</b>	314	100.0	171	100.0	168	100.0	165	100.0	45	100.0	71	100.0	66	100.0	174	100.0	102	100.0	12	100.0
	0 a 2	14	4.5	8	4.7	4	2.4	12	7.3	3	6.7	5	7.0	7	10.6	12	6.9	5	4.9	-	-
	3 a 5	25	8.0	13	7.6	13	7.7	22	13.3	5	11.1	8	11.3	9	13.6	18	10.3	12	11.8	1	8.3
	6 a 11	49	15.6	44	25.7	38	22.6	47	28.5	7	15.6	14	19.7	12	18.2	26	14.9	23	22.5	-	-
	12 a 17	36	11.5	30	17.5	26	15.5	24	14.5	6	13.3	7	9.9	7	10.6	17	9.8	11	10.8	-	-
	18 a 29	47	15.0	33	19.3	33	19.6	31	18.8	11	24.4	6	8.5	8	12.1	17	9.8	9	8.8	3	25.0
	30 a 44	49	15.6	24	14.0	27	16.1	14	8.5	3	6.7	8	11.3	7	10.6	25	14.4	13	12.7	2	16.7
	45 a 59	63	20.1	14	8.2	20	11.9	11	6.7	6	13.3	14	19.7	12	18.2	40	23.0	23	22.5	3	25.0
	60 y más años	31	9.9	5	2.9	7	4.2	4	2.4	4	8.9	9	12.7	4	6.1	19	10.9	6	5.9	3	25.0

CUADRO N° 3.4

PERÚ: POBLACIÓN FEMENINA INSCRITA EN EL REGISTRO NACIONAL DE LA PERSONA CON DISCAPACIDAD POR TIPO DE DEFICIENCIAS, SEGÚN REGIÓN Y GRUPOS DE EDAD, 2015

Región y grupos de edad	TIPO DE DEFICIENCIAS																				
	TOTAL 2015		INTELLECTUALES		OTRAS DEFICIENCIAS MENTALES		DE LENGUAJE		DE AUDICIÓN		DE LA VISIÓN		VICERAL		MÚSCULO ESQUELÉTICAS		GENERALIZADA		NO ESPECIFICADA		
	Abs.	%	Abs.	%	Abs.	%	Abs.	%	Abs.	%	Abs.	%	Abs.	%	Abs.	%	Abs.	%	Abs.	%	
<b>Cusco</b>																					
Total	612	100.0	184	100.0	264	100.0	178	100.0	117	100.0	143	100.0	43	100.0	284	100.0	91	100.0	66	100.0	
0 a 2	5	.8	5	2.7	5	1.9	5	2.8	1	.9	1	.7	1	2.3	4	1.4	3	3.3	-	-	
3 a 5	20	3.3	15	8.2	16	6.1	14	7.9	3	2.6	5	3.5	4	9.3	11	3.9	7	7.7	1	1.5	
6 a 11	60	9.8	34	18.5	38	14.4	35	19.7	16	13.7	15	10.5	12	27.9	29	10.2	6	6.6	5	7.6	
12 a 17	61	10.0	32	17.4	37	14.0	31	17.4	18	15.4	10	7.0	6	14.0	20	7.0	11	12.1	3	4.5	
18 a 29	108	17.6	55	29.9	66	25.0	50	28.1	17	14.5	21	14.7	9	20.9	36	12.7	14	15.4	11	16.7	
30 a 44	105	17.2	28	15.2	45	17.0	21	11.8	16	13.7	20	14.0	4	9.3	52	18.3	14	15.4	8	12.1	
45 a 59	111	18.1	11	6.0	31	11.7	13	7.3	12	10.3	24	16.8	6	14.0	71	25.0	25	27.5	14	21.2	
60 y más años	142	23.2	4	2.2	26	9.8	9	5.1	34	29.1	47	32.9	1	2.3	61	21.5	11	12.1	24	36.4	
<b>Huanca-velica</b>																					
Total	158	100.0	70	100.0	96	100.0	71	100.0	23	100.0	30	100.0	7	100.0	79	100.0	12	100.0	8	100.0	
0 a 2	4	2.5	3	4.3	4	4.2	3	4.2	-	-	1	3.3	-	-	4	5.1	-	-	-	-	
3 a 5	7	4.4	5	7.1	5	5.2	4	5.6	-	-	1	3.3	1	14.3	6	7.6	-	-	1	12.5	
6 a 11	14	8.9	10	14.3	12	12.5	12	16.9	2	8.7	4	13.3	1	14.3	4	5.1	-	-	1	12.5	
12 a 17	17	10.8	10	14.3	13	13.5	8	11.3	1	4.3	3	10.0	-	-	7	8.9	1	8.3	-	-	
18 a 29	22	13.9	15	21.4	16	16.7	9	12.7	4	17.4	2	6.7	1	14.3	9	11.4	3	25.0	1	12.5	
30 a 44	31	19.6	13	18.6	20	20.8	14	19.7	4	17.4	2	6.7	1	14.3	14	17.7	3	25.0	2	25.0	
45 a 59	31	19.6	7	10.0	14	14.6	11	15.5	5	21.7	10	33.3	-	-	18	22.8	3	25.0	1	12.5	
60 y más años	32	20.3	7	10.0	12	12.5	10	14.1	7	30.4	7	23.3	3	42.9	17	21.5	2	16.7	2	25.0	
<b>Huánuco</b>																					
Total	47	100.0	14	100.0	14	100.0	11	100.0	4	100.0	9	100.0	6	100.0	28	100.0	11	100.0	4	100.0	
0 a 2	-	-	-	-	-	-	-	-	-	-	-	-	-	-	-	-	-	-	-	-	
3 a 5	4	8.5	4	28.6	4	28.6	1	9.1	-	-	-	-	-	-	1	3.6	2	18.2	-	-	
6 a 11	8	17.0	5	35.7	5	35.7	5	45.5	1	25.0	-	-	1	16.7	3	10.7	3	27.3	1	25.0	
12 a 17	3	6.4	2	14.3	2	14.3	1	9.1	2	50.0	2	22.2	1	16.7	1	3.6	1	9.1	-	-	
18 a 29	3	6.4	1	7.1	1	7.1	2	18.2	-	-	1	11.1	-	-	2	7.1	-	-	-	-	
30 a 44	17	36.2	1	7.1	-	-	1	9.1	-	-	3	33.3	2	33.3	12	42.9	4	36.4	1	25.0	
45 a 59	7	14.9	-	-	1	7.1	-	-	-	-	1	11.1	1	16.7	6	21.4	-	-	1	25.0	
60 y más años	5	10.6	1	7.1	1	7.1	1	9.1	1	25.0	2	22.2	1	16.7	3	10.7	1	9.1	1	25.0	

## CUADRO N° 3.4

PERÚ: POBLACIÓN FEMENINA INSCRITA EN EL REGISTRO NACIONAL DE LA PERSONA CON DISCAPACIDAD POR TIPO DE DEFICIENCIAS, SEGÚN REGIÓN Y GRUPOS DE EDAD, 2015

Región y grupos de edad	TOTAL 2015		INTELLECTUALES		OTRAS DEFICIENCIAS MENTALES		DE LENGUAJE		DE AUDICIÓN		DE LA VISIÓN		VICERAL		MÚSCULO ESQUELÉTICAS		GENERALIZADA		NO ESPECIFICADA		
	Abs.	%	Abs.	%	Abs.	%	Abs.	%	Abs.	%	Abs.	%	Abs.	%	Abs.	%	Abs.	%	Abs.	%	
	TIPO DE DEFICIENCIAS																				
Ica	Total	422	100.0	188	100.0	202	100.0	125	100.0	56	100.0	65	100.0	45	100.0	228	100.0	39	100.0	13	100.0
	0 a 2	5	1.2	3	1.6	4	2.0	2	1.6	2	3.6	2	3.1	3	6.7	4	1.8	3	7.7	-	-
	3 a 5	23	5.5	17	9.0	17	8.4	15	12.0	5	8.9	4	6.2	6	13.3	11	4.8	4	10.3	2	15.4
	6 a 11	41	9.7	30	16.0	31	15.3	22	17.6	4	7.1	4	6.2	4	8.9	18	7.9	3	7.7	1	7.7
	12 a 17	34	8.1	21	11.2	22	10.9	13	10.4	6	10.7	4	6.2	6	13.3	16	7.0	7	17.9	1	7.7
	18 a 29	63	14.9	37	19.7	41	20.3	28	22.4	11	19.6	11	16.9	9	20.0	27	11.8	8	20.5	-	-
	30 a 44	83	19.7	41	21.8	46	22.8	21	16.8	7	12.5	9	13.8	4	8.9	41	18.0	4	10.3	2	15.4
	45 a 59	72	17.1	28	14.9	27	13.4	16	12.8	14	25.0	11	16.9	8	17.8	38	16.7	8	20.5	2	15.4
	60 y más años	101	23.9	11	5.9	14	6.9	8	6.4	7	12.5	20	30.8	5	11.1	73	32.0	2	5.1	5	38.5
Junín	Total	241	100.0	80	100.0	84	100.0	93	100.0	34	100.0	54	100.0	16	100.0	116	100.0	16	100.0	16	100.0
	0 a 2	5	2.1	3	3.8	1	1.2	3	3.2	-	-	-	-	-	-	4	3.4	-	-	1	6.3
	3 a 5	21	8.7	12	15.0	12	14.3	16	17.2	5	14.7	2	3.7	1	6.3	13	11.2	2	12.5	2	12.5
	6 a 11	33	13.7	19	23.8	19	22.6	24	25.8	4	11.8	-	-	2	12.5	17	14.7	1	6.3	2	12.5
	12 a 17	17	7.1	11	13.8	12	14.3	10	10.8	2	5.9	2	3.7	4	25.0	7	6.0	3	18.8	-	-
	18 a 29	37	15.4	21	26.3	22	26.2	19	20.4	3	8.8	3	5.6	3	18.8	17	14.7	4	25.0	2	12.5
	30 a 44	48	19.9	9	11.3	8	9.5	6	6.5	3	8.8	15	27.8	2	12.5	22	19.0	1	6.3	1	6.3
	45 a 59	43	17.8	3	3.8	7	8.3	9	9.7	9	26.5	15	27.8	2	12.5	20	17.2	3	18.8	3	18.8
	60 y más años	37	15.4	2	2.5	3	3.6	6	6.5	8	23.5	17	31.5	2	12.5	16	13.8	2	12.5	5	31.3
La Libertad	Total	328	100.0	162	100.0	183	100.0	171	100.0	62	100.0	77	100.0	104	100.0	173	100.0	81	100.0	22	100.0
	0 a 2	7	2.1	3	1.9	3	1.6	3	1.8	1	1.6	1	1.3	3	2.9	7	4.0	3	3.7	-	-
	3 a 5	20	6.1	13	8.0	13	7.1	18	10.5	4	6.5	4	5.2	9	8.7	14	8.1	5	6.2	-	-
	6 a 11	41	12.5	35	21.6	33	18.0	34	19.9	8	12.9	13	16.9	15	14.4	12	6.9	12	14.8	2	9.1
	12 a 17	36	11.0	27	16.7	30	16.4	31	18.1	14	22.6	12	15.6	13	12.5	16	9.2	12	14.8	-	-
	18 a 29	70	21.3	44	27.2	47	25.7	38	22.2	15	24.2	16	20.8	24	23.1	29	16.8	21	25.9	4	18.2
	30 a 44	53	16.2	22	13.6	28	15.3	24	14.0	11	17.7	10	13.0	15	14.4	22	12.7	10	12.3	5	22.7
	45 a 59	66	20.1	14	8.6	25	13.7	15	8.8	5	8.1	12	15.6	20	19.2	48	27.7	13	16.0	7	31.8
	60 y más años	35	10.7	4	2.5	4	2.2	8	4.7	4	6.5	9	11.7	5	4.8	25	14.5	5	6.2	4	18.2

## CUADRO N° 3.4

PERÚ: POBLACIÓN FEMENINA INSCRITA EN EL REGISTRO NACIONAL DE LA PERSONA CON DISCAPACIDAD POR TIPO DE DEFICIENCIAS, SEGÚN REGIÓN Y GRUPOS DE EDAD, 2015

Región y grupos de edad	TIPO DE DEFICIENCIAS																			
	TOTAL 2015		INTELECTUALES		OTRAS DEFICIENCIAS MENTALES		DE LENGUAJE		DE AUDICIÓN		DE LA VISIÓN		VICERAL		MÚSCULO ESQUELÉTICAS		GENERALIZADA		NO ESPECIFICADA	
	Abs.	%	Abs.	%	Abs.	%	Abs.	%	Abs.	%	Abs.	%	Abs.	%	Abs.	%	Abs.	%	Abs.	%
Lambayeque	210	100.0	106	100.0	93	100.0	98	100.0	47	100.0	65	100.0	62	100.0	110	100.0	39	100.0	17	100.0
0 a 2	5	2.4	4	3.8	4	4.3	3	3.1	2	4.3	4	6.2	3	4.8	4	3.6	3	2.9	1	5.9
3 a 5	6	2.9	5	4.7	3	3.2	4	4.1	1	2.1	3	4.6	1	1.6	5	4.5	4	4.3	-	-
6 a 11	21	10.0	19	17.9	16	17.2	18	18.4	5	10.6	5	7.7	11	17.7	15	13.6	3	20.0	-	-
12 a 17	8	3.8	6	5.7	6	6.5	6	6.1	1	2.1	2	3.1	2	3.2	2	1.8	7	2.9	1	5.9
18 a 29	50	23.8	30	28.3	24	25.8	28	28.6	14	29.8	14	21.5	14	22.6	13	11.8	8	24.3	7	41.2
30 a 44	51	24.3	27	25.5	25	26.9	24	24.5	13	27.7	16	24.6	19	30.6	33	30.0	4	28.6	5	29.4
45 a 59	36	17.1	11	10.4	12	12.9	12	12.2	7	14.9	7	10.8	5	8.1	20	18.2	8	12.9	-	-
60 y más años	33	15.7	4	3.8	3	3.2	3	3.1	4	8.5	14	21.5	7	11.3	18	16.4	2	4.3	3	17.6
Lima	2139	100.0	1054	100.0	1081	100.0	918	100.0	325	100.0	510	100.0	551	100.0	1141	100.0	16	100.0	113	100.0
Metropolitana I/	68	3.2	46	4.4	37	3.4	51	5.6	20	6.2	21	4.1	26	4.7	50	4.4	-	4.4	1	.9
3 a 5	165	7.7	124	11.8	113	10.5	139	15.1	35	10.8	47	9.2	48	8.7	103	9.0	2	9.3	5	4.4
6 a 11	300	14.0	237	22.5	204	18.9	237	25.8	57	17.5	79	15.5	76	13.8	145	12.7	1	16.3	6	5.3
12 a 17	198	9.3	151	14.3	136	12.6	116	12.6	35	10.8	48	9.4	61	11.1	77	6.7	3	10.6	9	8.0
18 a 29	335	15.7	195	18.5	188	17.4	156	17.0	61	18.8	67	13.1	64	11.6	151	13.2	4	13.5	15	13.3
30 a 44	401	18.7	159	15.1	193	17.9	111	12.1	46	14.2	65	12.7	87	15.8	199	17.4	1	15.9	25	22.1
45 a 59	439	20.5	94	8.9	142	13.1	62	6.8	38	11.7	105	20.6	116	21.1	259	22.7	3	17.4	30	26.5
60 y más años	233	10.9	48	4.6	68	6.3	46	5.0	33	10.2	78	15.3	73	13.2	157	13.8	2	12.6	22	19.5
Lima Provincias	352	100.0	164	100.0	186	100.0	149	100.0	75	100.0	117	100.0	112	100.0	221	100.0	81	100.0	30	100.0
2/	4	1.1	1	.6	1	.5	1	.7	-	-	-	-	1	.9	4	1.8	3	.8	-	-
3 a 5	16	4.5	12	7.3	14	7.5	14	9.4	6	8.0	6	5.1	7	6.3	13	5.9	5	7.0	2	6.7
6 a 11	34	9.7	25	15.2	27	14.5	28	18.8	16	21.3	18	15.4	21	18.8	25	11.3	12	14.7	2	6.7
12 a 17	28	8.0	25	15.2	24	12.9	16	10.7	4	5.3	5	4.3	11	9.8	13	5.9	12	7.0	1	3.3
18 a 29	46	13.1	32	19.5	34	18.3	26	17.4	14	18.7	17	14.5	20	17.9	25	11.3	21	16.3	2	6.7
30 a 44	79	22.4	42	25.6	43	23.1	31	20.8	17	22.7	21	17.9	21	18.8	48	21.7	10	20.9	7	23.3
45 a 59	68	19.3	15	9.1	19	10.2	12	8.1	6	8.0	20	17.1	16	14.3	49	22.2	13	14.7	3	10.0
60 y más años	77	21.9	12	7.3	24	12.9	21	14.1	12	16.0	30	25.6	15	13.4	44	19.9	5	18.6	13	43.3

## CUADRO N° 3.4

PERÚ: POBLACIÓN FEMENINA INSCRITA EN EL REGISTRO NACIONAL DE LA PERSONA CON DISCAPACIDAD POR TIPO DE DEFICIENCIAS, SEGÚN REGIÓN Y GRUPOS DE EDAD, 2015

Región y grupos de edad	TIPO DE DEFICIENCIAS																				
	TOTAL 2015	INTELLECTUALES		OTRAS DEFICIENCIAS MENTALES		DE LENGUAJE		DE AUDICIÓN		DE LA VISIÓN		VICERAL		MÚSCULO ESQUELÉTICAS		GENERALIZADA		NO ESPECIFICADA			
	Abs.	%	Abs.	%	Abs.	%	Abs.	%	Abs.	%	Abs.	%	Abs.	%	Abs.	%	Abs.	%	Abs.	%	
<b>Loreto</b>																					
Total	133	100.0	52	100.0	39	100.0	48	100.0	20	100.0	24	100.0	28	100.0	79	100.0	28	100.0	11	100.0	
0 a 2	2	1.5	1	1.9	-	-	1	2.1	-	-	-	-	-	-	2	2.5	-	-	-	-	
3 a 5	9	6.8	5	9.6	4	10.3	5	10.4	1	5.0	1	4.2	4	14.3	8	10.1	5	17.9	1	9.1	
6 a 11	14	10.5	7	13.5	5	12.8	10	20.8	7	35.0	5	20.8	5	17.9	7	8.9	5	17.9	2	18.2	
12 a 17	16	12.0	10	19.2	2	5.1	11	22.9	3	15.0	2	8.3	2	7.1	5	6.3	1	3.6	2	18.2	
18 a 29	31	23.3	18	34.6	13	33.3	17	35.4	2	10.0	2	8.3	6	21.4	15	19.0	6	21.4	-	-	
30 a 44	20	15.0	5	9.6	5	12.8	2	4.2	-	-	2	8.3	3	10.7	10	12.7	3	10.7	5	45.5	
45 a 59	19	14.3	2	3.8	4	10.3	2	4.2	1	5.0	1	4.2	4	14.3	16	20.3	4	14.3	1	9.1	
60 y más años	22	16.5	4	7.7	6	15.4	-	-	6	30.0	11	45.8	4	14.3	16	20.3	4	14.3	-	-	
<b>Madre de Dios</b>																					
Total	72	100.0	35	100.0	35	100.0	33	100.0	21	100.0	29	100.0	25	100.0	50	100.0	37	100.0	1	100.0	
0 a 2	3	4.2	2	5.7	-	-	2	6.1	1	4.8	1	3.4	1	4.0	2	4.0	1	2.7	-	-	
3 a 5	6	8.3	4	11.4	3	8.6	4	12.1	-	-	-	-	2	8.0	6	12.0	2	5.4	-	-	
6 a 11	10	13.9	8	22.9	5	14.3	8	24.2	2	9.5	2	6.9	1	4.0	4	8.0	3	8.1	-	-	
12 a 17	7	9.7	4	11.4	5	14.3	3	9.1	2	9.5	1	3.4	-	-	3	6.0	3	8.1	-	-	
18 a 29	11	15.3	6	17.1	8	22.9	7	21.2	7	33.3	7	24.1	7	28.0	8	16.0	9	24.3	-	-	
30 a 44	13	18.1	6	17.1	7	20.0	5	15.2	4	19.0	6	20.7	6	24.0	9	18.0	7	18.9	1	100.0	
45 a 59	12	16.7	3	8.6	4	11.4	3	9.1	3	14.3	7	24.1	5	20.0	10	20.0	9	24.3	-	-	
60 y más años	10	13.9	2	5.7	3	8.6	1	3.0	2	9.5	5	17.2	3	12.0	8	16.0	3	8.1	-	-	
<b>Moquegua</b>																					
Total	101	100.0	21	100.0	26	100.0	16	100.0	4	100.0	24	100.0	44	100.0	63	100.0	72	100.0	3	100.0	
0 a 2	1	1.0	-	-	-	-	-	-	-	-	-	-	-	-	-	-	1	1.4	-	-	
3 a 5	-	-	-	-	-	-	-	-	-	-	-	-	-	-	-	-	-	-	-	-	
6 a 11	3	3.0	3	14.3	3	11.5	3	18.8	-	-	-	-	-	1	1.6	1	1.4	-	-	-	
12 a 17	7	6.9	4	19.0	4	15.4	1	6.3	-	-	1	4.2	4	9.1	4	6.3	4	5.6	-	-	
18 a 29	8	7.9	3	14.3	3	11.5	2	12.5	-	-	1	4.2	1	2.3	2	3.2	3	4.2	1	33.3	
30 a 44	25	24.8	6	28.6	8	30.8	6	37.5	3	75.0	3	12.5	8	18.2	14	22.2	16	22.2	1	33.3	
45 a 59	29	28.7	4	19.0	7	26.9	3	18.8	1	25.0	7	29.2	14	31.8	23	36.5	25	34.7	1	33.3	
60 y más años	28	27.7	1	4.8	1	3.8	1	6.3	-	-	12	50.0	17	38.6	19	30.2	22	30.6	-	-	

CUADRO N° 3.4

PERÚ: POBLACIÓN FEMENINA INSCRITA EN EL REGISTRO NACIONAL DE LA PERSONA CON DISCAPACIDAD POR TIPO DE DEFICIENCIAS, SEGÚN REGIÓN Y GRUPOS DE EDAD, 2015

Región y grupos de edad	TIPO DE DEFICIENCIAS																					
	TOTAL 2015		INTELLECTUALES		OTRAS DEFICIENCIAS MENTALES		DE LENGUAJE		DE AUDICIÓN		DE LA VISIÓN		VICERAL		MÚSCULO ESQUELÉTICAS		GENERALIZADA		NO ESPECIFICADA			
	Abs.	%	Abs.	%	Abs.	%	Abs.	%	Abs.	%	Abs.	%	Abs.	%	Abs.	%	Abs.	%	Abs.	%		
<b>Pasco</b>																						
Total	47	100.0	20	100.0	22	100.0	19	100.0	13	100.0	8	100.0	4	100.0	18	100.0	11	100.0	4	100.0		
0 a 2	-	-	-	-	-	-	-	-	-	-	-	-	-	-	-	-	-	-	-	-	-	
3 a 5	2	4.3	1	5.0	1	4.5	1	5.3	1	7.7	1	12.5	-	-	-	-	-	-	-	-	-	
6 a 11	6	12.8	5	25.0	4	18.2	4	21.1	1	7.7	-	-	1	25.0	2	11.1	1	9.1	-	-	-	
12 a 17	2	4.3	-	-	1	4.5	2	10.5	2	15.4	-	-	-	-	-	-	1	9.1	-	-	-	
18 a 29	4	8.5	2	10.0	2	9.1	2	10.5	1	7.7	-	-	-	-	1	5.6	1	9.1	1	25.0	1	25.0
30 a 44	17	36.2	8	40.0	9	40.9	6	31.6	5	38.5	5	62.5	3	75.0	7	38.9	6	54.5	1	25.0	1	25.0
45 a 59	9	19.1	3	15.0	4	18.2	2	10.5	1	7.7	1	12.5	-	-	4	22.2	1	9.1	1	25.0	1	25.0
60 y más años	7	14.9	1	5.0	1	4.5	2	10.5	2	15.4	1	12.5	-	-	4	22.2	1	9.1	1	25.0	1	25.0
<b>Piura</b>																						
Total	1028	100.0	451	100.0	424	100.0	364	100.0	127	100.0	207	100.0	251	100.0	520	100.0	316	100.0	84	100.0		
0 a 2	21	2.0	13	2.9	12	2.8	13	3.6	3	2.4	10	4.8	7	2.8	16	3.1	13	4.1	1	1.2		
3 a 5	40	3.9	21	4.7	20	4.7	23	6.3	4	3.1	7	3.4	14	5.6	27	5.2	15	4.7	7	8.3		
6 a 11	125	12.2	96	21.3	87	20.5	81	22.3	15	11.8	19	9.2	25	10.0	55	10.6	32	10.1	11	13.1		
12 a 17	98	9.5	68	15.1	57	13.4	51	14.0	13	10.2	16	7.7	28	11.2	40	7.7	27	8.5	8	9.5		
18 a 29	171	16.6	100	22.2	96	22.6	77	21.2	23	18.1	23	11.1	40	15.9	65	12.5	52	16.5	20	23.8		
30 a 44	190	18.5	86	19.1	82	19.3	59	16.2	19	15.0	23	11.1	38	15.1	89	17.1	56	17.7	11	13.1		
45 a 59	203	19.7	45	10.0	43	10.1	34	9.3	21	16.5	38	18.4	56	22.3	106	20.4	65	20.6	17	20.2		
60 y más años	180	17.5	22	4.9	27	6.4	26	7.1	29	22.8	71	34.3	43	17.1	122	23.5	56	17.7	9	10.7		
<b>Puno</b>																						
Total	473	100.0	118	100.0	107	100.0	103	100.0	42	100.0	66	100.0	27	100.0	265	100.0	28	100.0	56	100.0		
0 a 2	1	.2	1	.8	1	.9	1	1.0	-	-	1	1.5	-	-	1	.4	1	3.6	-	-		
3 a 5	10	2.1	6	5.1	5	4.7	5	4.9	1	2.4	1	1.5	-	-	6	2.3	-	-	1	1.8		
6 a 11	42	8.9	24	20.3	17	15.9	24	23.3	4	9.5	6	9.1	4	14.8	21	7.9	5	17.9	7	12.5		
12 a 17	45	9.5	24	20.3	23	21.5	17	16.5	2	4.8	2	3.0	3	11.1	20	7.5	1	3.6	7	12.5		
18 a 29	67	14.2	30	25.4	29	27.1	26	25.2	8	19.0	11	16.7	6	22.2	34	12.8	8	28.6	4	7.1		
30 a 44	109	23.0	25	21.2	24	22.4	20	19.4	15	35.7	15	22.7	8	29.6	50	18.9	8	28.6	18	32.1		
45 a 59	109	23.0	7	5.9	6	5.6	9	8.7	8	19.0	15	22.7	4	14.8	71	26.8	3	10.7	10	17.9		
60 y más años	90	19.0	1	.8	2	1.9	1	1.0	4	9.5	15	22.7	2	7.4	62	23.4	2	7.1	9	16.1		

## CUADRO N° 3.4

PERÚ: POBLACIÓN FEMENINA INSCRITA EN EL REGISTRO NACIONAL DE LA PERSONA CON DISCAPACIDAD POR TIPO DE DEFICIENCIAS, SEGÚN REGIÓN Y GRUPOS DE EDAD, 2015

Región y grupos de edad	TIPO DE DEFICIENCIAS																			
	TOTAL 2015		INTELLECTUALES		OTRAS DEFICIENCIAS MENTALES		DE LENGUAJE		DE AUDICIÓN		DE LA VISIÓN		VICERAL		MÚSCULO ESQUELÉTICAS		GENERALIZADA		NO ESPECIFICADA	
	Abs.	%	Abs.	%	Abs.	%	Abs.	%	Abs.	%	Abs.	%	Abs.	%	Abs.	%	Abs.	%	Abs.	%
<b>San Martín</b>	203	100.0	78	100.0	78	100.0	77	100.0	47	100.0	51	100.0	35	100.0	103	100.0	46	100.0	32	100.0
0 a 2	1	.5	1	1.3	1	1.3	1	1.3	1	2.1	1	2.0	1	2.9	1	1.0	1	2.2	-	-
3 a 5	10	4.9	6	7.7	6	7.7	6	7.8	4	8.5	4	7.8	2	5.7	4	3.9	2	4.3	2	6.3
6 a 11	33	16.3	23	29.5	22	28.2	22	28.6	14	29.8	12	23.5	11	31.4	16	15.5	11	23.9	6	18.8
12 a 17	24	11.8	14	17.9	15	19.2	15	19.5	5	10.6	4	7.8	3	8.6	10	9.7	1	2.2	2	6.3
18 a 29	28	13.8	15	19.2	13	16.7	16	20.8	10	21.3	6	11.8	5	14.3	11	10.7	6	13.0	2	6.3
30 a 44	32	15.8	6	7.7	7	9.0	8	10.4	3	6.4	2	3.9	2	5.7	16	15.5	8	17.4	7	21.9
45 a 59	36	17.7	4	5.1	6	7.7	5	6.5	5	10.6	5	9.8	6	17.1	22	21.4	8	17.4	9	28.1
60 y más años	39	19.2	9	11.5	8	10.3	4	5.2	5	10.6	17	33.3	5	14.3	23	22.3	9	19.6	4	12.5
<b>Total</b>	74	100.0	24	100.0	24	100.0	20	100.0	11	100.0	25	100.0	15	100.0	43	100.0	26	100.0	4	100.0
<b>Tacna</b>	3	4.1	2	8.3	1	4.2	1	5.0	1	9.1	1	4.0	1	6.7	3	7.0	1	3.8	-	-
0 a 2	2	2.7	2	8.3	1	4.2	2	10.0	-	-	-	-	-	-	1	2.3	-	-	-	-
3 a 5	7	9.5	4	16.7	4	16.7	3	15.0	-	-	-	-	1	6.7	5	11.6	5	19.2	-	-
6 a 11	3	4.1	1	4.2	2	8.3	1	5.0	-	-	3	12.0	1	6.7	1	2.3	1	3.8	-	-
12 a 17	14	18.9	8	33.3	8	33.3	6	30.0	3	27.3	4	16.0	3	20.0	7	16.3	3	11.5	1	25.0
18 a 29	17	23.0	3	12.5	6	25.0	5	25.0	1	9.1	5	20.0	3	20.0	10	23.3	7	26.9	-	-
30 a 44	15	20.3	-	-	-	-	-	-	1	9.1	3	12.0	3	20.0	7	16.3	5	19.2	3	75.0
45 a 59	13	17.6	4	16.7	2	8.3	2	10.0	5	45.5	9	36.0	3	20.0	9	20.9	4	15.4	-	-
60 y más años	372	100.0	124	100.0	141	100.0	120	100.0	62	100.0	113	100.0	85	100.0	260	100.0	115	100.0	8	100.0
<b>Total</b>	-	-	-	-	-	-	-	-	-	-	-	-	-	-	-	-	-	-	-	-
0 a 2	13	3.5	6	4.8	5	3.5	12	10.0	2	3.2	3	2.7	1	1.2	8	3.1	2	1.7	-	-
3 a 5	47	12.6	24	19.4	22	15.6	29	24.2	8	12.9	8	7.1	10	11.8	25	9.6	13	11.3	2	25.0
6 a 11	49	13.2	33	26.6	32	22.7	33	27.5	10	16.1	11	9.7	6	7.1	14	5.4	12	10.4	2	25.0
12 a 17	21	5.6	14	11.3	14	9.9	11	9.2	5	8.1	8	7.1	3	3.5	11	4.2	3	2.6	-	-
18 a 29	24	6.5	12	9.7	10	7.1	9	7.5	2	3.2	4	3.5	4	4.7	13	5.0	8	7.0	-	-
30 a 44	29	7.8	9	7.3	11	7.8	5	4.2	3	4.8	7	6.2	6	7.1	21	8.1	8	7.0	-	-
45 a 59	189	50.8	26	21.0	47	33.3	21	17.5	32	51.6	72	63.7	55	64.7	168	64.6	69	60.0	4	50.0
60 y más años																				

## CUADRO N° 3.4

PERÚ: POBLACIÓN FEMENINA INSCRITA EN EL REGISTRO NACIONAL DE LA PERSONA CON DISCAPACIDAD POR TIPO DE DEFICIENCIAS, SEGÚN REGIÓN Y GRUPOS DE EDAD, 2015

Región y grupos de edad	TIPO DE DEFICIENCIAS																			
	TOTAL 2015		INTELLECTUALES		OTRAS DEFICIENCIAS MENTALES		DE LENGUAJE		DE AUDICIÓN		DE LA VISIÓN		VICERAL		MÚSCULO ESQUELÉTICAS		GENERALIZADA		NO ESPECIFICADA	
	Abs.	%	Abs.	%	Abs.	%	Abs.	%	Abs.	%	Abs.	%	Abs.	%	Abs.	%	Abs.	%	Abs.	%
Ucayali	88	100.0	41	100.0	41	100.0	34	100.0	11	100.0	12	100.0	16	100.0	61	100.0	21	100.0	3	100.0
0 a 2	2	2.3	2	4.9	2	4.9	2	5.9	1	9.1	1	8.3	2	12.5	2	3.3	2	9.5	-	-
3 a 5	7	8.0	5	12.2	4	9.8	4	11.8	2	18.2	1	8.3	1	6.3	4	6.6	2	9.5	-	-
6 a 11	9	10.2	8	19.5	8	19.5	7	20.6	2	18.2	2	16.7	3	18.8	7	11.5	3	14.3	-	-
12 a 17	9	10.2	8	19.5	8	19.5	7	20.6	1	9.1	1	8.3	2	12.5	5	8.2	5	23.8	-	-
18 a 29	18	20.5	8	19.5	8	19.5	8	23.5	3	27.3	1	8.3	2	12.5	9	14.8	3	14.3	1	33.3
30 a 44	23	26.1	8	19.5	9	22.0	6	17.6	2	18.2	4	33.3	6	37.5	18	29.5	6	28.6	1	33.3
45 a 59	15	17.0	1	2.4	1	2.4	-	-	-	-	1	8.3	-	-	13	21.3	-	-	-	-
60 y más años	5	5.7	1	2.4	1	2.4	-	-	-	-	1	8.3	-	-	3	4.9	-	-	1	33.3

Nota técnica: Los datos provenientes del periodo 2000 - 2014 del Registro Nacional de la Persona con Discapacidad han sido actualizados teniendo en cuenta la comparación de datos con el Registro Nacional de Identificación y Estado Civil - RENIEC, los cuales muestran la actual estructura de la población con discapacidad registrada en el Conadis.

Nota: Incluye a todas las personas inscritas en el año 2015. La edad corresponde a la fecha diciembre 2015.

1/ Comprende todos los distritos de la provincia de Lima. No incluye Callao.

2/ Comprende las provincias del departamento de Lima; excepto la provincia de Lima.

Respuestas con opciones múltiples, ya que la persona con discapacidad presenta de una a más deficiencias.

Fuente: Registro Nacional de la Persona con Discapacidad - CONADIS.



## CUADRO N° 3.5

PERÚ: POBLACIÓN FEMENINA INSCRITA EN EL REGISTRO NACIONAL DE LA PERSONA CON DISCAPACIDAD POR TIPO DE DEFICIENCIAS, SEGÚN REGIÓN Y GRUPOS DE EDAD, 2015

Región y grupos de edad	TOTAL 2015		TIPO DE DEFICIENCIAS												GENERALIZADA		NO ESPECIFICADA				
	Abs.	%	INTELLECTUALES		OTRAS DEFICIENCIAS MENTALES		DE LENGUAJE		DE AUDICIÓN		DE LA VISIÓN		VICERAL		MÚSCULO ESQUELÉTICAS		Abs.	%	Abs.	%	
			Abs.	%	Abs.	%	Abs.	%	Abs.	%	Abs.	%	Abs.	%	Abs.	%	Abs.	%	Abs.	%	
<b>Nacional</b>	<b>Total</b>	12997	100.0	5322	100.0	5549	100.0	4951	100.0	1984	100.0	2893	100.0	2438	100.0	6691	100.0	3017	100.0	878	100.0
	0 a 2	226	1.7	142	2.7	112	2.0	151	3.0	43	2.2	45	1.6	84	3.4	167	2.5	78	2.6	16	1.8
	3 a 5	621	4.8	428	8.0	396	7.1	500	10.1	118	5.9	143	4.9	177	7.3	359	5.4	204	6.8	31	3.5
	6 a 11	1582	12.2	1174	22.1	1101	19.8	1150	23.2	257	13.0	268	9.3	342	14.0	652	9.7	391	13.0	67	7.6
	12 a 17	1247	9.6	865	16.3	820	14.8	735	14.8	203	10.2	229	7.9	231	9.5	466	7.0	275	9.1	59	6.7
	18 a 29	2016	15.5	1134	21.3	1131	20.4	948	19.1	330	16.6	360	12.4	356	14.6	858	12.8	431	14.3	108	12.3
	30 a 44	2333	18.0	847	15.9	908	16.4	694	14.0	345	17.4	413	14.3	385	15.8	1163	17.4	523	17.3	178	20.3
	45 a 59	2343	18.0	445	8.4	596	10.7	413	8.3	252	12.7	529	18.3	398	16.3	1359	20.3	537	17.8	208	23.7
	60 y más años	2629	20.2	287	5.4	485	8.7	360	7.3	436	22.0	906	31.3	465	19.1	1667	24.9	578	19.2	211	24.0
<b>Amazonas</b>	<b>Total</b>	371	100.0	141	100.0	155	100.0	176	100.0	50	100.0	65	100.0	66	100.0	173	100.0	27	100.0	18	100.0
	0 a 2	2	.5	-	-	-	-	2	1.1	-	-	-	-	-	-	-	-	-	-	-	-
	3 a 5	15	4.0	6	4.3	8	5.2	12	6.8	1	2.0	2	3.1	6	9.1	9	5.2	3	11.1	2	11.1
	6 a 11	41	11.1	27	19.1	24	15.5	30	17.0	3	6.0	4	6.2	8	12.1	20	11.6	1	3.7	2	11.1
	12 a 17	31	8.4	17	12.1	17	11.0	22	12.5	4	8.0	2	3.1	6	9.1	17	9.8	2	7.4	-	-
	18 a 29	54	14.6	34	24.1	32	20.6	42	23.9	9	18.0	7	10.8	5	7.6	13	7.5	3	11.1	3	16.7
	30 a 44	58	15.6	22	15.6	29	18.7	26	14.8	6	12.0	3	4.6	9	13.6	24	13.9	4	14.8	2	11.1
	45 a 59	65	17.5	16	11.3	19	12.3	16	9.1	5	10.0	12	18.5	16	24.2	35	20.2	6	22.2	5	27.8
	60 y más años	105	28.3	19	13.5	26	16.8	26	14.8	22	44.0	35	53.8	16	24.2	55	31.8	8	29.6	4	22.2
<b>Ancash</b>	<b>Total</b>	414	100.0	190	100.0	171	100.0	147	100.0	53	100.0	84	100.0	49	100.0	172	100.0	70	100.0	62	100.0
	0 a 2	1	.2	-	-	-	-	-	-	-	-	-	-	-	-	-	-	-	-	1	1.6
	3 a 5	17	4.1	13	6.8	9	5.3	12	8.2	2	3.8	2	2.4	1	2.0	6	3.5	2	2.9	2	3.2
	6 a 11	63	15.2	57	30.0	49	28.7	49	33.3	11	20.8	15	17.9	10	20.4	17	9.9	13	18.6	2	3.2
	12 a 17	38	9.2	31	16.3	28	16.4	20	13.6	3	5.7	4	4.8	3	6.1	12	7.0	8	11.4	-	-
	18 a 29	70	16.9	50	26.3	44	25.7	35	23.8	15	28.3	14	16.7	15	30.6	25	14.5	19	27.1	9	14.5
	30 a 44	65	15.7	21	11.1	18	10.5	16	10.9	10	18.9	7	8.3	4	8.2	28	16.3	8	11.4	14	22.6
	45 a 59	75	18.1	10	5.3	12	7.0	6	4.1	5	9.4	16	19.0	8	16.3	41	23.8	9	12.9	12	19.4
	60 y más años	85	20.5	8	4.2	11	6.4	9	6.1	7	13.2	26	31.0	8	16.3	43	25.0	11	15.7	22	35.5

**CUADRO N° 3.5**

**PERÚ: POBLACIÓN FEMENINA INSCRITA EN EL REGISTRO NACIONAL DE LA PERSONA CON DISCAPACIDAD POR TIPO DE DEFICIENCIAS, SEGÚN REGIÓN Y GRUPOS DE EDAD, 2015**

Región y grupos de edad	TOTAL 2015		INTELLECTUALES		OTRAS DEFICIENCIAS MENTALES		DE LENGUAJE		DE AUDICIÓN		DE LA VISIÓN		VICERAL		MÚSCULO ESQUELÉTICAS		GENERALIZADA		NO ESPECIFICADA		
	Abs.	%	Abs.	%	Abs.	%	Abs.	%	Abs.	%	Abs.	%	Abs.	%	Abs.	%	Abs.	%	Abs.	%	
<b>Apurímac</b>																					
Total	409	100.0	118	100.0	210	100.0	132	100.0	71	100.0	73	100.0	36	100.0	226	100.0	78	100.0	29	100.0	
0 a 2	3	.7	1	.8	1	.5	1	.8	-	-	-	-	1	2.8	2	.9	-	-	-	-	
3 a 5	16	3.9	11	9.3	11	5.2	11	8.3	1	1.4	2	2.7	4	11.1	8	3.5	3	3.8	-	-	
6 a 11	49	12.0	25	21.2	32	15.2	30	22.7	1	1.4	3	4.1	7	19.4	25	11.1	6	7.7	7	24.1	
12 a 17	35	8.6	16	13.6	23	11.0	20	15.2	6	8.5	5	6.8	4	11.1	18	8.0	2	2.6	2	6.9	
18 a 29	49	12.0	23	19.5	34	16.2	21	15.9	11	15.5	8	11.0	4	11.1	18	8.0	7	9.0	1	3.4	
30 a 44	77	18.8	23	19.5	37	17.6	27	20.5	12	16.9	13	17.8	6	16.7	45	19.9	16	20.5	3	10.3	
45 a 59	75	18.3	9	7.6	34	16.2	11	8.3	14	19.7	13	17.8	5	13.9	44	19.5	25	32.1	10	34.5	
60 y más años	105	25.7	10	8.5	38	18.1	11	8.3	26	36.6	29	39.7	5	13.9	66	29.2	19	24.4	6	20.7	
<b>Arequipa</b>																					
Total	449	100.0	193	100.0	217	100.0	185	100.0	70	100.0	117	100.0	68	100.0	225	100.0	103	100.0	13	100.0	
0 a 2	5	1.1	4	2.1	2	.9	3	1.6	1	1.4	1	.9	2	2.9	4	1.8	1	1.0	-	-	
3 a 5	16	3.6	11	5.7	6	2.8	15	8.1	3	4.3	2	1.7	2	2.9	11	4.9	4	3.9	-	-	
6 a 11	57	12.7	48	24.9	35	16.1	46	24.9	3	4.3	12	10.3	9	13.2	20	8.9	8	7.8	-	-	
12 a 17	35	7.8	29	15.0	25	11.5	27	14.6	2	2.9	6	5.1	3	4.4	13	5.8	7	6.8	-	-	
18 a 29	78	17.4	47	24.4	56	25.8	46	24.9	12	17.1	16	13.7	13	19.1	29	12.9	14	13.6	1	7.7	
30 a 44	96	21.4	37	19.2	44	20.3	33	17.8	14	20.0	20	17.1	13	19.1	49	21.8	22	21.4	3	23.1	
45 a 59	74	16.5	15	7.8	28	12.9	10	5.4	12	17.1	19	16.2	13	19.1	41	18.2	22	21.4	3	23.1	
60 y más años	88	19.6	2	1.0	21	9.7	5	2.7	23	32.9	41	35.0	13	19.1	58	25.8	25	24.3	6	46.2	
<b>Ayacucho</b>																					
Total	356	100.0	94	100.0	63	100.0	71	100.0	46	100.0	70	100.0	15	100.0	163	100.0	18	100.0	33	100.0	
0 a 2	4	1.1	1	1.1	1	1.6	1	1.4	1	2.2	-	-	-	-	1	.6	-	-	1	3.0	
3 a 5	12	3.4	9	9.6	4	6.3	6	8.5	1	2.2	-	-	1	6.7	6	3.7	-	-	1	3.0	
6 a 11	37	10.4	20	21.3	11	17.5	20	28.2	5	10.9	4	5.7	1	6.7	12	7.4	1	5.6	3	9.1	
12 a 17	32	9.0	14	14.9	7	11.1	9	12.7	3	6.5	3	4.3	3	20.0	11	6.7	4	22.2	3	9.1	
18 a 29	48	13.5	25	26.6	13	20.6	18	25.4	5	10.9	7	10.0	3	20.0	24	14.7	2	11.1	3	9.1	
30 a 44	77	21.6	15	16.0	14	22.2	8	11.3	12	26.1	11	15.7	3	20.0	29	17.8	3	16.7	14	42.4	
45 a 59	68	19.1	5	5.3	5	7.9	5	7.0	8	17.4	12	17.1	1	6.7	38	23.3	2	11.1	7	21.2	
60 y más años	78	21.9	5	5.3	8	12.7	4	5.6	11	23.9	33	47.1	3	20.0	42	25.8	6	33.3	1	3.0	

## CUADRO N° 3.5

PERÚ: POBLACIÓN FEMENINA INSCRITA EN EL REGISTRO NACIONAL DE LA PERSONA CON DISCAPACIDAD POR TIPO DE DEFICIENCIAS, SEGÚN REGIÓN Y GRUPOS DE EDAD, 2015

Región y grupos de edad	TOTAL 2015		TIPO DE DEFICIENCIAS																		
	Abs.	%	INTELLECTUALES		OTRAS DEFICIENCIAS MENTALES		DE LENGUAJE		DE AUDICIÓN		DE LA VISIÓN		VICERAL		MÚSCULO ESQUELÉTICAS		GENERALIZADA		NO ESPECIFICADA		
			Abs.	%	Abs.	%	Abs.	%	Abs.	%	Abs.	%	Abs.	%	Abs.	%	Abs.	%	Abs.	%	
<b>Cajamarca</b>	<b>Total</b>	502	100.0	228	100.0	137	100.0	252	100.0	94	100.0	123	100.0	104	100.0	272	100.0	192	100.0	29	100.0
	0 a 2	5	1.0	2	.9	2	1.5	4	1.6	1	1.1	3	2.4	1	1.0	4	1.5	3	1.6	-	-
	3 a 5	28	5.6	14	6.1	8	5.8	20	7.9	8	8.5	9	7.3	8	7.7	18	6.6	11	5.7	3	10.3
	6 a 11	71	14.1	43	18.9	30	21.9	49	19.4	18	19.1	22	17.9	19	18.3	34	12.5	28	14.6	2	6.9
	12 a 17	63	12.5	44	19.3	26	19.0	43	17.1	10	10.6	18	14.6	10	9.6	29	10.7	20	10.4	3	10.3
	18 a 29	82	16.3	52	22.8	27	19.7	53	21.0	9	9.6	11	8.9	19	18.3	46	16.9	34	17.7	2	6.9
	30 a 44	90	17.9	45	19.7	30	21.9	47	18.7	20	21.3	15	12.2	18	17.3	52	19.1	38	19.8	3	10.3
	45 a 59	91	18.1	17	7.5	6	4.4	20	7.9	13	13.8	26	21.1	10	9.6	45	16.5	28	14.6	10	34.5
	60 y más años	72	14.3	11	4.8	8	5.8	16	6.3	15	16.0	19	15.4	19	18.3	44	16.2	30	15.6	6	20.7
<b>Calleao</b>	<b>Total</b>	562	100.0	255	100.0	272	100.0	242	100.0	68	100.0	112	100.0	112	100.0	311	100.0	161	100.0	25	100.0
	0 a 2	16	2.8	9	3.5	7	2.6	10	4.1	2	2.9	5	4.5	9	8.0	13	4.2	9	5.6	2	8.0
	3 a 5	30	5.3	19	7.5	22	8.1	28	11.6	3	4.4	4	3.6	10	8.9	17	5.5	18	11.2	-	-
	6 a 11	84	14.9	68	26.7	69	25.4	66	27.3	18	26.5	14	12.5	23	20.5	31	10.0	28	17.4	-	-
	12 a 17	49	8.7	36	14.1	37	13.6	35	14.5	9	13.2	13	11.6	8	7.1	18	5.8	13	8.1	3	12.0
	18 a 29	83	14.8	52	20.4	48	17.6	44	18.2	13	19.1	16	14.3	14	12.5	36	11.6	19	11.8	4	16.0
	30 a 44	99	17.6	41	16.1	41	15.1	25	10.3	9	13.2	19	17.0	16	14.3	58	18.6	23	14.3	2	8.0
	45 a 59	106	18.9	16	6.3	26	9.6	15	6.2	7	10.3	15	13.4	16	14.3	67	21.5	26	16.1	10	40.0
	60 y más años	95	16.9	14	5.5	22	8.1	19	7.9	7	10.3	26	23.2	16	14.3	71	22.8	25	15.5	4	16.0
<b>Cusco</b>	<b>Total</b>	842	100.0	234	100.0	318	100.0	229	100.0	149	100.0	189	100.0	59	100.0	397	100.0	125	100.0	89	100.0
	0 a 2	10	1.2	7	3.0	7	2.2	5	2.2	1	.7	-	-	2	3.4	7	1.8	1	.8	1	1.1
	3 a 5	33	3.9	26	11.1	26	8.2	27	11.8	4	2.7	10	5.3	4	6.8	20	5.0	7	5.6	1	1.1
	6 a 11	67	8.0	41	17.5	40	12.6	42	18.3	13	8.7	11	5.8	12	20.3	25	6.3	9	7.2	7	7.9
	12 a 17	82	9.7	40	17.1	51	16.0	37	16.2	19	12.8	14	7.4	11	18.6	31	7.8	13	10.4	4	4.5
	18 a 29	137	16.3	61	26.1	79	24.8	58	25.3	22	14.8	25	13.2	10	16.9	49	12.3	24	19.2	11	12.4
	30 a 44	138	16.4	40	17.1	53	16.7	32	14.0	19	12.8	20	10.6	9	15.3	65	16.4	24	19.2	18	20.2
	45 a 59	170	20.2	13	5.6	30	9.4	15	6.6	21	14.1	35	18.5	6	10.2	94	23.7	30	24.0	26	29.2
	60 y más años	205	24.3	6	2.6	32	10.1	13	5.7	50	33.6	74	39.2	5	8.5	106	26.7	17	13.6	21	23.6

## CUADRO N° 3.5

PERÚ: POBLACIÓN FEMENINA INSCRITA EN EL REGISTRO NACIONAL DE LA PERSONA CON DISCAPACIDAD POR TIPO DE DEFICIENCIAS, SEGÚN REGIÓN Y GRUPOS DE EDAD, 2015

Región y grupos de edad	TOTAL 2015		INTELECTUALES		OTRAS DEFICIENCIAS MENTALES		DE LENGUAJE		DE AUDICIÓN		DE LA VISIÓN		VICERAL		MÚSCULO ESQUELÉTICAS		GENERALIZADA		NO ESPECIFICADA	
	Abs.	%	Abs.	%	Abs.	%	Abs.	%	Abs.	%	Abs.	%	Abs.	%	Abs.	%	Abs.	%	Abs.	%
<b>Huancavelica</b>	<b>223</b>	<b>100.0</b>	<b>77</b>	<b>100.0</b>	<b>119</b>	<b>100.0</b>	<b>85</b>	<b>100.0</b>	<b>24</b>	<b>100.0</b>	<b>48</b>	<b>100.0</b>	<b>11</b>	<b>100.0</b>	<b>116</b>	<b>100.0</b>	<b>15</b>	<b>100.0</b>	<b>5</b>	<b>100.0</b>
0 a 2	1	.4	-	-	-	-	-	-	-	-	-	-	-	-	1	.9	-	-	-	-
3 a 5	6	2.7	5	6.5	5	4.2	5	5.9	-	-	1	2.1	-	-	5	4.3	-	-	-	-
6 a 11	17	7.6	9	11.7	12	10.1	13	15.3	3	12.5	3	6.3	2	18.2	7	6.0	1	6.7	-	-
12 a 17	30	13.5	17	22.1	20	16.8	15	17.6	5	20.8	5	10.4	3	27.3	13	11.2	3	20.0	1	20.0
18 a 29	34	15.2	16	20.8	23	19.3	13	15.3	1	4.2	6	12.5	3	27.3	14	12.1	2	13.3	1	20.0
30 a 44	39	17.5	8	10.4	19	16.0	9	10.6	2	8.3	9	18.8	2	18.2	21	18.1	4	26.7	2	40.0
45 a 59	51	22.9	17	22.1	27	22.7	16	18.8	4	16.7	12	25.0	1	9.1	26	22.4	2	13.3	1	20.0
60 y más años	45	20.2	5	6.5	13	10.9	14	16.5	9	37.5	12	25.0	-	-	29	25.0	3	20.0	-	-
<b>Total</b>	<b>102</b>	<b>100.0</b>	<b>29</b>	<b>100.0</b>	<b>29</b>	<b>100.0</b>	<b>25</b>	<b>100.0</b>	<b>15</b>	<b>100.0</b>	<b>23</b>	<b>100.0</b>	<b>16</b>	<b>100.0</b>	<b>62</b>	<b>100.0</b>	<b>21</b>	<b>100.0</b>	<b>5</b>	<b>100.0</b>
<b>Huánuco</b>	<b>2</b>	<b>2.0</b>	<b>1</b>	<b>3.4</b>	<b>1</b>	<b>3.4</b>	<b>1</b>	<b>4.0</b>	<b>-</b>	<b>-</b>	<b>-</b>	<b>-</b>	<b>1</b>	<b>6.3</b>	<b>1</b>	<b>1.6</b>	<b>1</b>	<b>4.8</b>	<b>-</b>	<b>-</b>
0 a 2	2	2.0	1	3.4	1	3.4	1	4.0	-	-	-	-	1	6.3	1	1.6	1	4.8	-	-
3 a 5	5	4.9	5	17.2	4	13.8	4	16.0	1	6.7	-	-	1	6.3	4	6.5	3	14.3	-	-
6 a 11	11	10.8	6	20.7	6	20.7	5	20.0	1	6.7	1	4.3	4	25.0	6	9.7	3	14.3	1	20.0
12 a 17	11	10.8	5	17.2	2	6.9	5	20.0	3	20.0	1	4.3	2	12.5	6	9.7	2	9.5	-	-
18 a 29	17	16.7	8	27.6	7	24.1	4	16.0	2	13.3	3	13.0	3	18.8	10	16.1	4	19.0	1	20.0
30 a 44	22	21.6	4	13.8	7	24.1	3	12.0	3	20.0	6	26.1	2	12.5	15	24.2	5	23.8	1	20.0
45 a 59	17	16.7	-	-	1	3.4	2	8.0	1	6.7	5	21.7	1	6.3	9	14.5	-	-	2	40.0
60 y más años	17	16.7	-	-	1	3.4	1	4.0	4	26.7	7	30.4	2	12.5	11	17.7	3	14.3	-	-
<b>Total</b>	<b>583</b>	<b>100.0</b>	<b>250</b>	<b>100.0</b>	<b>273</b>	<b>100.0</b>	<b>157</b>	<b>100.0</b>	<b>69</b>	<b>100.0</b>	<b>103</b>	<b>100.0</b>	<b>40</b>	<b>100.0</b>	<b>259</b>	<b>100.0</b>	<b>37</b>	<b>100.0</b>	<b>34</b>	<b>100.0</b>
<b>Ica</b>	<b>7</b>	<b>1.2</b>	<b>5</b>	<b>2.0</b>	<b>5</b>	<b>1.8</b>	<b>5</b>	<b>3.2</b>	<b>2</b>	<b>2.9</b>	<b>1</b>	<b>1.0</b>	<b>2</b>	<b>5.0</b>	<b>3</b>	<b>1.2</b>	<b>1</b>	<b>2.7</b>	<b>-</b>	<b>-</b>
0 a 2	7	1.2	5	2.0	5	1.8	5	3.2	2	2.9	1	1.0	2	5.0	3	1.2	1	2.7	-	-
3 a 5	21	3.6	21	8.4	19	7.0	13	8.3	4	5.8	2	1.9	3	7.5	3	1.2	2	5.4	-	-
6 a 11	59	10.1	48	19.2	45	16.5	20	12.7	6	8.7	6	5.8	4	10.0	10	3.9	2	5.4	1	2.9
12 a 17	51	8.7	39	15.6	38	13.9	19	12.1	8	11.6	9	8.7	6	15.0	9	3.5	5	13.5	7	20.6
18 a 29	107	18.4	60	24.0	69	25.3	36	22.9	16	23.2	19	18.4	12	30.0	51	19.7	13	35.1	1	2.9
30 a 44	98	16.8	41	16.4	47	17.2	24	15.3	12	17.4	9	8.7	4	10.0	48	18.5	7	18.9	3	8.8
45 a 59	90	15.4	20	8.0	27	9.9	15	9.6	4	5.8	20	19.4	6	15.0	45	17.4	4	10.8	10	29.4
60 y más años	150	25.7	16	6.4	23	8.4	25	15.9	17	24.6	37	35.9	3	7.5	90	34.7	3	8.1	12	35.3

## CUADRO N° 3.5

PERÚ: POBLACIÓN FEMENINA INSCRITA EN EL REGISTRO NACIONAL DE LA PERSONA CON DISCAPACIDAD POR TIPO DE DEFICIENCIAS, SEGÚN REGIÓN Y GRUPOS DE EDAD, 2015

Región y grupos de edad	TIPO DE DEFICIENCIAS																				
	TOTAL 2015		INTELLECTUALES		OTRAS DEFICIENCIAS MENTALES		DE LENGUAJE		DE AUDICIÓN		DE LA VISIÓN		VICERAL		MÚSCULO ESQUELÉTICAS		GENERALIZADA		NO ESPECIFICADA		
	Abs.	%	Abs.	%	Abs.	%	Abs.	%	Abs.	%	Abs.	%	Abs.	%	Abs.	%	Abs.	%	Abs.	%	
<b>Junín</b>	<b>Total</b>	316	100.0	128	100.0	123	100.0	132	100.0	39	100.0	66	100.0	23	100.0	171	100.0	35	100.0	13	100.0
	0 a 2	5	1.6	4	3.1	4	3.3	4	3.0	-	-	1	1.5	1	4.3	5	2.9	1	2.9	-	-
	3 a 5	23	7.3	17	13.3	17	13.8	18	13.6	3	7.7	5	7.6	2	8.7	13	7.6	3	8.6	1	7.7
	6 a 11	54	17.1	37	28.9	29	23.6	39	29.5	4	10.3	6	9.1	1	4.3	29	17.0	2	5.7	1	7.7
	12 a 17	34	10.8	22	17.2	22	17.9	21	15.9	7	17.9	7	10.6	2	8.7	14	8.2	3	8.6	1	7.7
	18 a 29	33	10.4	16	12.5	16	13.0	16	12.1	5	12.8	2	3.0	1	4.3	13	7.6	1	2.9	2	15.4
	30 a 44	65	20.6	25	19.5	24	19.5	20	15.2	8	20.5	14	21.2	9	39.1	35	20.5	14	40.0	2	15.4
	45 a 59	48	15.2	5	3.9	5	4.1	6	4.5	3	7.7	14	21.2	4	17.4	28	16.4	7	20.0	5	38.5
	60 y más años	54	17.1	2	1.6	6	4.9	8	6.1	9	23.1	17	25.8	3	13.0	34	19.9	4	11.4	1	7.7
<b>La Libertad</b>	<b>Total</b>	540	100.0	246	100.0	267	100.0	256	100.0	90	100.0	121	100.0	167	100.0	288	100.0	132	100.0	61	100.0
	0 a 2	18	3.3	10	4.1	10	3.7	13	5.1	6	6.7	3	2.5	10	6.0	15	5.2	9	6.8	1	1.6
	3 a 5	31	5.7	23	9.3	22	8.2	27	10.5	7	7.8	10	8.3	13	7.8	19	6.6	8	6.1	2	3.3
	6 a 11	63	11.7	50	20.3	48	18.0	50	19.5	13	14.4	15	12.4	23	13.8	22	7.6	14	10.6	4	6.6
	12 a 17	60	11.1	42	17.1	42	15.7	41	16.0	12	13.3	14	11.6	23	13.8	30	10.4	14	10.6	3	4.9
	18 a 29	91	16.9	59	24.0	60	22.5	52	20.3	14	15.6	20	16.5	28	16.8	42	14.6	24	18.2	7	11.5
	30 a 44	114	21.1	38	15.4	48	18.0	43	16.8	21	23.3	23	19.0	30	18.0	66	22.9	32	24.2	16	26.2
	45 a 59	79	14.6	13	5.3	20	7.5	20	7.8	6	6.7	13	10.7	18	10.8	48	16.7	13	9.8	10	16.4
	60 y más años	84	15.6	11	4.5	17	6.4	10	3.9	11	12.2	23	19.0	22	13.2	46	16.0	18	13.6	18	29.5
<b>Lambayeque</b>	<b>Total</b>	338	100.0	163	100.0	148	100.0	149	100.0	65	100.0	78	100.0	106	100.0	195	100.0	123	100.0	28	100.0
	0 a 2	10	3.0	6	3.7	4	2.7	6	4.0	-	-	-	-	4	3.8	9	4.6	4	3.3	1	3.6
	3 a 5	10	3.0	9	5.5	9	6.1	8	5.4	2	3.1	4	5.1	6	5.7	6	3.1	5	4.1	1	3.6
	6 a 11	29	8.6	24	14.7	22	14.9	24	16.1	10	15.4	12	15.4	16	15.1	16	8.2	19	15.4	2	7.1
	12 a 17	27	8.0	20	12.3	17	11.5	18	12.1	6	9.2	6	7.7	11	10.4	13	6.7	12	9.8	3	10.7
	18 a 29	75	22.2	48	29.4	41	27.7	45	30.2	17	26.2	11	14.1	24	22.6	38	19.5	30	24.4	5	17.9
	30 a 44	67	19.8	33	20.2	30	20.3	32	21.5	17	26.2	14	17.9	20	18.9	34	17.4	24	19.5	6	21.4
	45 a 59	61	18.0	16	9.8	16	10.8	11	7.4	8	12.3	14	17.9	10	9.4	37	19.0	15	12.2	5	17.9
	60 y más años	59	17.5	7	4.3	9	6.1	5	3.4	5	7.7	17	21.8	15	14.2	42	21.5	14	11.4	5	17.9

## CUADRO N° 3.5

## PERÚ: POBLACIÓN FEMENINA INSCRITA EN EL REGISTRO NACIONAL DE LA PERSONA CON DISCAPACIDAD POR TIPO DE DEFICIENCIAS, SEGÚN REGIÓN Y GRUPOS DE EDAD, 2015

Región y grupos de edad	TOTAL 2015		INTELLECTUALES		OTRAS DEFICIENCIAS MENTALES		DE LENGUAJE		DE AUDICIÓN		DE LA VISIÓN		VICERAL		MÚSCULO ESQUELÉTICAS		GENERALIZADA		NO ESPECIFICADA	
	Abs.	%	Abs.	%	Abs.	%	Abs.	%	Abs.	%	Abs.	%	Abs.	%	Abs.	%	Abs.	%	Abs.	%
<b>Lima</b>	3244	100.0	1579	100.0	1640	100.0	1428	100.0	491	100.0	763	100.0	762	100.0	1600	100.0	890	100.0	159	100.0
Metropolitana I/	80	2.5	56	3.5	42	2.6	63	4.4	15	3.1	19	2.5	31	4.1	60	3.8	23	2.6	5	3.1
3 a 5	199	6.1	143	9.1	139	8.5	175	12.3	46	9.4	54	7.1	60	7.9	111	6.9	73	8.2	7	4.4
6 a 11	451	13.9	380	24.1	365	22.3	380	26.6	69	14.1	82	10.7	101	13.3	178	11.1	135	15.2	10	6.3
12 a 17	317	9.8	250	15.8	234	14.3	194	13.6	47	9.6	71	9.3	65	8.5	116	7.3	95	10.7	4	2.5
18 a 29	516	15.9	298	18.9	306	18.7	224	15.7	81	16.5	103	13.5	92	12.1	206	12.9	113	12.7	14	8.8
30 a 44	570	17.6	233	14.8	238	14.5	178	12.5	83	16.9	103	13.5	112	14.7	244	15.3	129	14.5	40	25.2
45 a 59	593	18.3	138	8.7	187	11.4	119	8.3	76	15.5	146	19.1	149	19.6	346	21.6	169	19.0	35	22.0
60 y más años	518	16.0	81	5.1	129	7.9	95	6.7	74	15.1	185	24.2	152	19.9	339	21.2	153	17.2	44	27.7
<b>Lima Provincias</b>	490	100.0	212	100.0	239	100.0	201	100.0	102	100.0	118	100.0	152	100.0	298	100.0	175	100.0	32	100.0
2/	6	1.2	4	1.9	4	1.7	4	2.0	3	2.9	3	2.5	2	1.3	6	2.0	2	1.1	-	-
3 a 5	27	5.5	15	7.1	16	6.7	22	10.9	5	4.9	3	2.5	11	7.2	18	6.0	10	5.7	1	3.1
6 a 11	63	12.9	47	22.2	51	21.3	43	21.4	21	20.6	10	8.5	26	17.1	35	11.7	26	14.9	1	3.1
12 a 17	40	8.2	36	17.0	36	15.1	24	11.9	9	8.8	8	6.8	14	9.2	17	5.7	11	6.3	2	6.3
18 a 29	60	12.2	36	17.0	41	17.2	32	15.9	16	15.7	18	15.3	29	19.1	35	11.7	26	14.9	5	15.6
30 a 44	93	19.0	34	16.0	40	16.7	31	15.4	17	16.7	20	16.9	27	17.8	52	17.4	32	18.3	5	15.6
45 a 59	96	19.6	25	11.8	29	12.1	24	11.9	12	11.8	28	23.7	21	13.8	57	19.1	32	18.3	7	21.9
60 y más años	105	21.4	15	7.1	22	9.2	21	10.4	19	18.6	28	23.7	22	14.5	78	26.2	36	20.6	11	34.4
<b>Loreto</b>	195	100.0	72	100.0	37	100.0	79	100.0	23	100.0	36	100.0	18	100.0	109	100.0	26	100.0	8	100.0
0 a 2	5	2.6	3	4.2	-	-	3	3.8	-	-	-	-	-	-	3	2.8	1	3.8	-	-
3 a 5	13	6.7	6	8.3	1	2.7	10	12.7	2	8.7	2	5.6	1	5.6	7	6.4	1	3.8	1	12.5
6 a 11	22	11.3	16	22.2	8	21.6	15	19.0	3	13.0	3	8.3	5	27.8	8	7.3	4	15.4	1	12.5
12 a 17	18	9.2	11	15.3	2	5.4	12	15.2	2	8.7	1	2.8	1	5.6	5	4.6	1	3.8	3	37.5
18 a 29	36	18.5	15	20.8	3	8.1	18	22.8	6	26.1	4	11.1	1	5.6	19	17.4	1	3.8	-	-
30 a 44	38	19.5	16	22.2	10	27.0	15	19.0	6	26.1	6	16.7	2	11.1	21	19.3	6	23.1	1	12.5
45 a 59	37	19.0	4	5.6	10	27.0	3	3.8	1	4.3	11	30.6	6	33.3	28	25.7	9	34.6	-	-
60 y más años	26	13.3	1	1.4	3	8.1	3	3.8	3	13.0	9	25.0	2	11.1	18	16.5	3	11.5	2	25.0

**CUADRO N° 3.5**

**PERÚ: POBLACIÓN FEMENINA INSCRITA EN EL REGISTRO NACIONAL DE LA PERSONA CON DISCAPACIDAD POR TIPO DE DEFICIENCIAS, SEGÚN REGIÓN Y GRUPOS DE EDAD, 2015**

Región y grupos de edad	TIPO DE DEFICIENCIAS																				
	TOTAL 2015		INTELLECTUALES		OTRAS DEFICIENCIAS MENTALES		DE LENGUAJE		DE AUDICIÓN		DE LA VISIÓN		VICERAL		MÚSCULO ESQUELÉTICAS		GENERALIZADA		NO ESPECIFICADA		
	Abs.	%	Abs.	%	Abs.	%	Abs.	%	Abs.	%	Abs.	%	Abs.	%	Abs.	%	Abs.	%	Abs.	%	
<b>Madre de Dios</b>																					
Total	85	100.0	46	100.0	52	100.0	44	100.0	17	100.0	28	100.0	20	100.0	53	100.0	33	100.0	4	100.0	
0 a 2	2	2.4	1	2.2	-	-	1	2.3	-	-	-	-	-	-	-	-	-	-	1	25.0	
3 a 5	7	8.2	6	13.0	4	7.7	7	15.9	1	5.9	1	3.6	-	-	6	11.3	1	3.0	-	-	
6 a 11	18	21.2	16	34.8	16	30.8	15	34.1	3	17.6	1	3.6	3	15.0	9	17.0	5	15.2	1	25.0	
12 a 17	9	10.6	6	13.0	6	11.5	8	18.2	3	17.6	3	10.7	3	15.0	4	7.5	4	12.1	1	25.0	
18 a 29	17	20.0	13	28.3	15	28.8	9	20.5	5	29.4	7	25.0	4	20.0	9	17.0	12	36.4	-	-	
30 a 44	9	10.6	2	4.3	4	7.7	2	4.5	2	11.8	4	14.3	3	15.0	8	15.1	4	12.1	-	-	
45 a 59	14	16.5	-	-	3	5.8	1	2.3	1	5.9	6	21.4	4	20.0	11	20.8	3	9.1	-	-	
60 y más años	9	10.6	2	4.3	4	7.7	1	2.3	2	11.8	6	21.4	3	15.0	6	11.3	4	12.1	1	25.0	
<b>Moquegua</b>																					
Total	168	100.0	33	100.0	38	100.0	23	100.0	24	100.0	41	100.0	71	100.0	117	100.0	116	100.0	7	100.0	
0 a 2	5	3.0	3	9.1	2	5.3	-	-	2	8.3	1	2.4	3	4.2	4	3.4	5	4.3	-	-	
3 a 5	4	2.4	4	12.1	4	10.5	3	13.0	-	-	1	2.4	2	2.8	3	2.6	4	3.4	-	-	
6 a 11	13	7.7	7	21.2	8	21.1	6	26.1	2	8.3	1	2.4	4	5.6	8	6.8	10	8.6	-	-	
12 a 17	4	2.4	3	9.1	3	7.9	2	8.7	-	-	1	2.4	3	4.2	2	1.7	2	1.7	-	-	
18 a 29	19	11.3	7	21.2	8	21.1	4	17.4	2	8.3	4	9.8	8	11.3	10	8.5	9	7.8	3	42.9	
30 a 44	37	22.0	6	18.2	7	18.4	3	13.0	4	16.7	8	19.5	14	19.7	24	20.5	21	18.1	-	-	
45 a 59	36	21.4	3	9.1	2	5.3	3	13.0	3	12.5	7	17.1	11	15.5	29	24.8	25	21.6	3	42.9	
60 y más años	50	29.8	-	-	4	10.5	2	8.7	11	45.8	18	43.9	26	36.6	37	31.6	40	34.5	1	14.3	
<b>Pasco</b>																					
Total	54	100.0	18	100.0	19	100.0	12	100.0	10	100.0	18	100.0	6	100.0	24	100.0	11	100.0	1	100.0	
0 a 2	2	3.7	1	5.6	1	5.3	1	8.3	-	-	-	-	1	16.7	1	4.2	1	9.1	-	-	
3 a 5	5	9.3	5	27.8	4	21.1	5	41.7	2	20.0	3	16.7	3	50.0	4	16.7	3	27.3	-	-	
6 a 11	5	9.3	4	22.2	3	15.8	3	25.0	-	-	1	5.6	-	-	1	4.2	-	-	-	-	
12 a 17	3	5.6	-	-	1	5.3	-	-	-	-	2	11.1	1	16.7	-	-	-	-	1	100.0	
18 a 29	9	16.7	3	16.7	3	15.8	1	8.3	1	10.0	3	16.7	-	-	4	16.7	3	27.3	-	-	
30 a 44	12	22.2	3	16.7	4	21.1	1	8.3	2	20.0	3	16.7	1	16.7	7	29.2	2	18.2	-	-	
45 a 59	11	20.4	-	-	1	5.3	-	-	3	30.0	4	22.2	-	-	4	16.7	1	9.1	-	-	
60 y más años	7	13.0	2	11.1	2	10.5	1	8.3	2	20.0	2	11.1	-	-	3	12.5	1	9.1	-	-	

CUADRO N° 3.5

PERÚ: POBLACIÓN FEMENINA INSCRITA EN EL REGISTRO NACIONAL DE LA PERSONA CON DISCAPACIDAD POR TIPO DE DEFICIENCIAS, SEGÚN REGIÓN Y GRUPOS DE EDAD, 2015

Región y grupos de edad	TIPO DE DEFICIENCIAS																			
	TOTAL 2015	INTELLECTUALES		OTRAS DEFICIENCIAS MENTALES		DE LENGUAJE		DE AUDICIÓN		DE LA VISIÓN		VICERAL		MÚSCULO ESQUELÉTICAS		GENERALIZADA		NO ESPECIFICADA		
	Abs.	%	Abs.	%	Abs.	%	Abs.	%	Abs.	%	Abs.	%	Abs.	%	Abs.	%	Abs.	%	Abs.	%
<b>Piura</b>	1289	100.0	539	100.0	527	100.0	482	100.0	194	100.0	286	100.0	327	100.0	637	100.0	349	100.0	84	100.0
<b>0 a 2</b>	22	1.7	13	2.4	11	2.1	13	2.7	4	2.1	5	1.7	9	2.8	16	2.5	12	3.4	2	2.4
<b>3 a 5</b>	45	3.5	27	5.0	29	5.5	32	6.6	11	5.7	10	3.5	17	5.2	26	4.1	17	4.9	4	4.8
<b>6 a 11</b>	155	12.0	110	20.4	106	20.1	100	20.7	22	11.3	18	6.3	35	10.7	58	9.1	35	10.0	10	11.9
<b>12 a 17</b>	126	9.8	94	17.4	94	17.8	83	17.2	21	10.8	18	6.3	33	10.1	38	6.0	33	9.5	6	7.1
<b>18 a 29</b>	204	15.8	120	22.3	117	22.2	107	22.2	36	18.6	25	8.7	42	12.8	78	12.2	48	13.8	11	13.1
<b>30 a 44</b>	204	15.8	78	14.5	78	14.8	57	11.8	25	12.9	31	10.8	45	13.8	93	14.6	50	14.3	17	20.2
<b>45 a 59</b>	256	19.9	61	11.3	60	11.4	53	11.0	21	10.8	57	19.9	62	19.0	151	23.7	72	20.6	18	21.4
<b>60 y más años</b>	277	21.5	36	6.7	32	6.1	37	7.7	54	27.8	122	42.7	84	25.7	177	27.8	82	23.5	16	19.0
<b>Total</b>	504	100.0	124	100.0	117	100.0	102	100.0	44	100.0	97	100.0	43	100.0	262	100.0	44	100.0	67	100.0
<b>Puno</b>	4	.8	2	1.6	1	.9	2	2.0	-	-	-	-	-	-	3	1.1	-	-	1	1.5
<b>3 a 5</b>	11	2.2	6	4.8	5	4.3	6	5.9	2	4.5	4	4.1	4	9.3	7	2.7	4	9.1	3	4.5
<b>6 a 11</b>	39	7.7	23	18.5	24	20.5	25	24.5	4	9.1	3	3.1	6	14.0	20	7.6	9	20.5	5	7.5
<b>12 a 17</b>	42	8.3	20	16.1	17	14.5	17	16.7	4	9.1	4	4.1	5	11.6	18	6.9	5	11.4	6	9.0
<b>18 a 29</b>	84	16.7	31	25.0	30	25.6	20	19.6	7	15.9	8	8.2	6	14.0	39	14.9	3	6.8	14	20.9
<b>30 a 44</b>	107	21.2	24	19.4	26	22.2	11	10.8	11	25.0	25	25.8	10	23.3	56	21.4	12	27.3	10	14.9
<b>45 a 59</b>	99	19.6	14	11.3	11	9.4	15	14.7	8	18.2	20	20.6	10	23.3	52	19.8	7	15.9	16	23.9
<b>60 y más años</b>	118	23.4	4	3.2	3	2.6	6	5.9	8	18.2	33	34.0	2	4.7	67	25.6	4	9.1	12	17.9
<b>Total</b>	307	100.0	119	100.0	125	100.0	108	100.0	82	100.0	71	100.0	49	100.0	155	100.0	89	100.0	40	100.0
<b>San Martín</b>	2	.7	2	1.7	2	1.6	2	1.9	2	2.4	1	1.4	1	2.0	1	.6	-	-	-	-
<b>3 a 5</b>	18	5.9	11	9.2	10	8.0	11	10.2	7	8.5	5	7.0	6	12.2	8	5.2	8	9.0	1	2.5
<b>6 a 11</b>	31	10.1	22	18.5	19	15.2	22	20.4	14	17.1	10	14.1	12	24.5	19	12.3	12	13.5	3	7.5
<b>12 a 17</b>	29	9.4	20	16.8	20	16.0	16	14.8	11	13.4	5	7.0	6	12.2	9	5.8	3	3.4	1	2.5
<b>18 a 29</b>	39	12.7	14	11.8	11	8.8	13	12.0	9	11.0	4	5.6	5	10.2	18	11.6	7	7.9	7	17.5
<b>30 a 44</b>	84	27.4	28	23.5	31	24.8	21	19.4	15	18.3	14	19.7	13	26.5	46	29.7	27	30.3	14	35.0
<b>45 a 59</b>	48	15.6	11	9.2	18	14.4	12	11.1	10	12.2	8	11.3	5	10.2	29	18.7	15	16.9	7	17.5
<b>60 y más años</b>	56	18.2	11	9.2	14	11.2	11	10.2	14	17.1	24	33.8	1	2.0	25	16.1	17	19.1	7	17.5



## CUADRO N° 3.5

## PERÚ: POBLACIÓN FEMENINA INSCRITA EN EL REGISTRO NACIONAL DE LA PERSONA CON DISCAPACIDAD POR TIPO DE DEFICIENCIAS, SEGÚN REGIÓN Y GRUPOS DE EDAD, 2015

Región y grupos de edad	TIPO DE DEFICIENCIAS																				
	TOTAL 2015		INTELLECTUALES		OTRAS DEFICIENCIAS MENTALES		DE LENGUAJE		DE AUDICIÓN		DE LA VISIÓN		VICERAL		MÚSCULO ESQUELÉTICAS		GENERALIZADA		NO ESPECIFICADA		
	Abs.	%	Abs.	%	Abs.	%	Abs.	%	Abs.	%	Abs.	%	Abs.	%	Abs.	%	Abs.	%	Abs.	%	
<b>Taena</b>																					
Total	94	100.0	41	100.0	40	100.0	34	100.0	16	100.0	28	100.0	28	100.0	57	100.0	34	100.0	4	100.0	
0 a 2	3	3.2	3	7.3	1	2.5	3	8.8	1	6.3	1	3.6	1	3.6	3	5.3	3	8.8	-	-	
3 a 5	5	5.3	5	12.2	4	10.0	5	14.7	-	-	2	7.1	4	14.3	4	7.0	4	11.8	-	-	
6 a 11	7	7.4	7	17.1	7	17.5	6	17.6	2	12.5	2	7.1	3	10.7	3	5.3	4	11.8	-	-	
12 a 17	4	4.3	3	7.3	3	7.5	2	5.9	-	-	-	-	1	3.6	-	-	2	5.9	-	-	
18 a 29	16	17.0	7	17.1	9	22.5	6	17.6	4	25.0	5	17.9	4	14.3	8	14.0	3	8.8	1	25.0	
30 a 44	14	14.9	7	17.1	7	17.5	5	14.7	2	12.5	5	17.9	4	14.3	7	12.3	4	11.8	-	-	
45 a 59	21	22.3	4	9.8	5	12.5	2	5.9	2	12.5	5	17.9	4	14.3	13	22.8	5	14.7	2	50.0	
60 y más años	24	25.5	5	12.2	4	10.0	5	14.7	5	31.3	8	28.6	7	25.0	19	33.3	9	26.5	1	25.0	
Total	429	100.0	140	100.0	161	100.0	152	100.0	58	100.0	119	100.0	70	100.0	266	100.0	91	100.0	20	100.0	
<b>Tumbes</b>																					
0 a 2	3	.7	1	.7	1	.6	1	.7	1	1.7	1	.8	1	1.4	3	1.1	1	1.1	-	-	
3 a 5	17	4.0	5	3.6	4	2.5	14	9.2	2	3.4	5	4.2	6	8.6	14	5.3	7	7.7	1	5.0	
6 a 11	66	15.4	32	22.9	35	21.7	43	28.3	5	8.6	6	5.0	5	7.1	33	12.4	10	11.0	4	20.0	
12 a 17	72	16.8	46	32.9	45	28.0	41	27.0	8	13.8	7	5.9	3	4.3	20	7.5	10	11.0	5	25.0	
18 a 29	32	7.5	24	17.1	24	14.9	19	12.5	8	13.8	8	6.7	5	7.1	10	3.8	5	5.5	-	-	
30 a 44	28	6.5	12	8.6	13	8.1	14	9.2	5	8.6	9	7.6	8	11.4	18	6.8	9	9.9	-	-	
45 a 59	35	8.2	9	6.4	10	6.2	10	6.6	3	5.2	8	6.7	7	10.0	22	8.3	9	9.9	3	15.0	
60 y más años	176	41.0	11	7.9	29	18.0	10	6.6	26	44.8	75	63.0	35	50.0	146	54.9	40	44.0	7	35.0	
Total	131	100.0	53	100.0	52	100.0	48	100.0	20	100.0	16	100.0	20	100.0	83	100.0	22	100.0	8	100.0	
<b>Ucayali</b>																					
0 a 2	3	2.3	3	5.7	3	5.8	3	6.3	1	5.0	-	-	2	10.0	2	2.4	-	-	-	-	
3 a 5	7	5.3	6	11.3	6	11.5	4	8.3	-	-	-	-	2	10.0	6	7.2	3	13.6	-	-	
6 a 11	10	7.6	7	13.2	7	13.5	9	18.8	3	15.0	3	18.8	3	15.0	6	7.2	6	27.3	-	-	
12 a 17	5	3.8	4	7.5	4	7.7	4	8.3	1	5.0	2	12.5	1	5.0	3	3.6	1	4.5	-	-	
18 a 29	26	19.8	15	28.3	15	28.8	12	25.0	4	20.0	6	37.5	6	30.0	14	16.9	5	22.7	2	25.0	
30 a 44	32	24.4	11	20.8	9	17.3	11	22.9	8	40.0	2	12.5	1	5.0	18	21.7	3	13.6	2	25.0	
45 a 59	27	20.6	4	7.5	4	7.7	3	6.3	1	5.0	3	18.8	4	20.0	19	22.9	1	4.5	1	12.5	
60 y más años	21	16.0	3	5.7	4	7.7	2	4.2	2	10.0	-	-	1	5.0	15	18.1	3	13.6	3	37.5	

1/ Comprende todos los distritos de la provincia de Lima. No incluye Callao.

2/ Comprende las provincias del departamento de Lima; excepto la provincia de Lima.

Nota técnica: Los datos provenientes del periodo 2000 - 2014 del Registro Nacional de la Persona con Discapacidad han sido actualizados teniendo en cuenta la comparación de datos con el Registro Nacional de Identificación y Estado Civil - RENIEC, los cuales muestran la actual estructura de la población con discapacidad registrada en el Conadis.

Nota: Incluye a todas las personas inscritas en el año 2015. La edad corresponde a la fecha diciembre 2015.

Respuestas con opciones múltiples, ya que la persona con discapacidad presenta de una a más deficiencias.

Fuente: Registro Nacional de la Persona con Discapacidad - CONADIS.

CUADRO N° 3.6

PERÚ: POBLACIÓN FEMENINA INSCRITA EN EL REGISTRO NACIONAL DE LA PERSONA CON DISCAPACIDAD POR NÚMERO Y TIPO DE DEFICIENCIAS, SEGÚN REGIÓN Y GRUPOS DE EDAD, 2015

Región y grupos de edad	TOTAL		MUJERES CON UN SOLO TIPO DE DEFICIENCIA												PERSONAS CON MÁS DE UN TIPO DE DEFICIENCIA		NO ESPECIFICADA	
	Abs.	%	SÓLO INTELLECTUALES	SÓLO OTRAS DEFICIENCIAS MENTALES	SÓLO DEL LENGUAJE	SÓLO DE LA AUDICIÓN	SÓLO DE LA VISION	SÓLO VISCERALES	SÓLO MÚSCULO ESQUELÉTICOS	SÓLO GENERALIZADAS	Abs.	%	Abs.	%	Abs.	%	Abs.	%
<b>Nacional</b>	<b>9352</b>	<b>100.0</b>	<b>116</b>	<b>85</b>	<b>40</b>	<b>140</b>	<b>574</b>	<b>47</b>	<b>1685</b>	<b>40</b>	<b>100.0</b>	<b>40</b>	<b>100.0</b>	<b>5982</b>	<b>100.0</b>	<b>643</b>	<b>100.0</b>	
<b>0 a 2</b>	175	1.9	-	1	2	5.0	4	7	16	1	2.5	1	2.5	146	2.4	4	.6	
<b>3 a 5</b>	493	5.3	2	1	3	7.5	9	1.6	25	1	2.5	1	2.5	415	6.9	29	4.5	
<b>6 a 11</b>	1120	12.0	16	2	7	17.5	8	5.7	58	4	10.0	4	10.0	934	15.6	60	9.3	
<b>12 a 17</b>	914	9.8	29	5	4	10.0	11	7.9	64	3	6.4	3	6.4	725	12.1	51	7.9	
<b>18 a 29</b>	1460	15.6	29	20	9	22.5	19	13.6	156	6	15.0	6	15.0	1071	17.9	88	13.7	
<b>30 a 44</b>	1713	18.3	27	34	8	20.0	33	23.6	359	13	32.5	13	32.5	980	16.4	137	21.3	
<b>45 a 59</b>	1766	18.9	11	17	5	12.5	26	18.6	511	8	20.0	8	20.0	886	14.8	139	21.6	
<b>60 y más años</b>	1711	18.3	2	5	2	5.0	35	25.0	496	3	7.5	3	7.5	825	13.8	135	21.0	
<b>Total</b>	357	100.0	-	1	6	100.0	4	100.0	82	-	-	-	-	216	100.0	20	100.0	
<b>Amazonas</b>	5	1.4	-	-	1	16.7	-	-	1	1.2	-	-	-	3	1.4	-	-	
<b>0 a 2</b>	10	2.8	-	-	-	-	-	1	3.8	-	-	-	-	7	3.2	1	5.0	
<b>3 a 5</b>	32	9.0	-	-	-	-	-	1	3.8	-	-	-	-	28	13.0	2	10.0	
<b>6 a 11</b>	34	9.5	-	-	1	16.7	-	2	7.7	1	50.0	3	3.7	23	10.6	4	20.0	
<b>12 a 17</b>	59	16.5	-	-	2	33.3	-	-	8	9.8	-	-	-	48	22.2	1	5.0	
<b>18 a 29</b>	50	14.0	-	1	-	-	2	7.7	14	17.1	-	-	-	27	12.5	5	25.0	
<b>30 a 44</b>	59	16.5	-	-	2	33.3	1	25.0	18	22.0	-	-	-	27	12.5	3	15.0	
<b>45 a 59</b>	108	30.3	-	-	-	-	2	50.0	36	43.9	-	-	-	53	24.5	4	20.0	
<b>60 y más años</b>	282	100.0	4	3	2	100.0	3	100.0	44	100.0	-	-	-	171	100.0	41	100.0	
<b>Ancash</b>	4	1.4	-	-	-	-	-	-	1	2.3	-	-	-	3	1.8	-	-	
<b>0 a 2</b>	18	6.4	-	-	1	50.0	-	-	-	-	-	-	-	15	8.8	2	4.9	
<b>3 a 5</b>	39	13.8	-	1	-	-	-	-	-	-	-	-	-	37	21.6	1	2.4	
<b>6 a 11</b>	29	10.3	1	-	-	-	1	33.3	1	2.3	-	-	-	23	13.5	3	7.3	
<b>12 a 17</b>	43	15.2	1	1	-	-	2	14.3	6	13.6	-	-	-	28	16.4	5	12.2	
<b>18 a 29</b>	48	17.0	-	-	1	50.0	2	66.7	7	15.9	-	-	-	24	14.0	10	24.4	
<b>30 a 44</b>	52	18.4	2	1	-	-	3	21.4	12	27.3	-	-	-	22	12.9	12	29.3	
<b>45 a 59</b>	17.4	17.4	-	-	-	-	5	35.7	17	38.6	-	-	-	19	11.1	8	19.5	
<b>60 y más años</b>	49	17.4	-	-	-	-	-	-	-	-	-	-	-	-	-	-	-	

## CUADRO N° 3.6

PERÚ: POBLACIÓN FEMENINA INSCRITA EN EL REGISTRO NACIONAL DE LA PERSONA CON DISCAPACIDAD POR NÚMERO Y TIPO DE DEFICIENCIAS, SEGÚN REGIÓN Y GRUPOS DE EDAD, 2015

Región y grupos de edad	TOTAL		MUJERES CON UN SOLO TIPO DE DEFICIENCIA														PERSONAS CON MÁS DE UN TIPO DE DEFICIENCIA		NO ESPECIFICADA	
	Abs.	%	Abs.	%	SÓLO OTRAS DEFICIENCIAS MENTALES	SÓLO DEL LENGUAJE	SÓLO DE LA AUDICIÓN	SÓLO DE LA VISIÓN	SÓLO VISCERALES	SÓLO MÚSCULO ESQUELÉTICOS	SÓLO GENERALIZADAS	Abs.	%	Abs.	%	Abs.	%	Abs.	%	
<b>Apurímac</b>	281	100.0	62	100.0	1	100.0	10	100.0	14	100.0	-	-	35	100.0	-	-	201	100.0	18	100.0
0 a 2	3	1.1	1	1.6	-	-	-	-	-	-	-	-	-	1	2.9	-	2	1.0	-	-
3 a 5	5	1.8	-	-	-	-	-	-	-	-	-	-	-	-	-	-	5	2.5	-	-
6 a 11	22	7.8	1	1.6	-	-	1	10.0	-	-	-	-	-	-	-	-	20	10.0	1	5.6
12 a 17	32	11.4	3	4.8	1	100.0	1	10.0	-	-	-	-	1	2.9	-	24	11.9	5	27.8	
18 a 29	41	14.6	5	8.1	-	-	1	10.0	2	14.3	-	-	1	2.9	-	35	17.4	1	5.6	
30 a 44	52	18.5	10	16.1	-	-	1	10.0	-	-	-	-	6	17.1	-	39	19.4	3	16.7	
45 a 59	43	15.3	13	21.0	-	-	2	20.0	2	14.3	-	-	9	25.7	-	28	13.9	2	11.1	
60 y más años	83	29.5	29	46.8	-	-	5	50.0	7	50.0	-	-	17	48.6	-	48	23.9	6	33.3	
<b>Total</b>	318	100.0	84	100.0	8	100.0	4	100.0	25	100.0	1	100.0	45	100.0	-	223	100.0	11	100.0	
<b>Arequipa</b>	2	.6	-	-	-	-	-	-	-	-	-	-	-	-	-	-	2	.9	-	-
0 a 2	12	3.8	-	-	-	-	-	-	-	-	-	-	-	-	-	-	12	5.4	-	-
3 a 5	36	11.3	5	6.0	1	12.5	-	-	2	8.0	-	-	2	4.4	-	29	13.0	2	18.2	
6 a 11	37	11.6	6	7.1	4	50.0	-	-	1	4.0	-	-	1	2.2	-	31	13.9	-	-	
12 a 17	50	15.7	14	16.7	1	12.5	1	100.0	-	-	6	24.0	6	13.3	-	34	15.2	2	18.2	
18 a 29	56	17.6	17	20.2	1	12.5	2	50.0	7	28.0	-	-	7	15.6	-	36	16.1	3	27.3	
30 a 44	75	23.6	26	31.0	1	12.5	1	25.0	6	24.0	1	100.0	17	37.8	-	47	21.1	2	18.2	
45 a 59	50	15.7	16	19.0	-	-	1	25.0	3	12.0	-	-	12	26.7	-	32	14.3	2	18.2	
60 y más años	261	100.0	129	100.0	21	100.0	4	100.0	14	100.0	25	100.0	62	100.0	1	100.0	110	100.0	22	100.0
0 a 2	5	1.9	2	1.6	-	-	1	7.1	-	-	-	-	1	1.6	-	3	2.7	-	-	
3 a 5	15	5.7	7	5.4	-	-	1	25.0	1	4.0	-	-	4	6.5	-	8	7.3	-	-	
6 a 11	29	11.1	12	9.3	4	19.0	-	-	5	20.0	-	-	3	4.8	-	13	11.8	4	18.2	
12 a 17	24	9.2	10	7.8	4	19.0	1	25.0	1	4.0	-	-	2	3.2	-	12	10.9	2	9.1	
18 a 29	35	13.4	15	11.6	7	33.3	-	-	1	4.0	-	-	5	8.1	1	100.0	20	18.2	-	
30 a 44	51	19.5	27	20.9	5	23.8	1	25.0	2	14.3	5	20.0	13	21.0	-	20	18.2	4	18.2	
45 a 59	52	19.9	26	20.2	-	-	5	35.7	4	16.0	-	-	17	27.4	-	15	13.6	11	50.0	
60 y más años	50	19.2	30	23.3	1	4.8	-	-	4	28.6	8	32.0	17	27.4	-	19	17.3	1	4.5	

## CUADRO N° 3.6

PERÚ: POBLACIÓN FEMENINA INSCRITA EN EL REGISTRO NACIONAL DE LA PERSONA CON DISCAPACIDAD POR NÚMERO Y TIPO DE DEFICIENCIAS, SEGÚN REGIÓN Y GRUPOS DE EDAD, 2015

Región y grupos de edad	TOTAL		MUJERES CON UN SOLO TIPO DE DEFICIENCIA																						
	Abs.	%	TOTAL MUJERES CON UN SOLO TIPO DE DEFICIENCIA		SÓLO OTRAS DEFICIENCIAS MENTALES		SÓLO DEL LENGUAJE		SÓLO DE LA AUDICIÓN		SÓLO DE LA VISIÓN		SÓLO VISCERALES		SOLO MÚSCULO ESQUELÉTICOS		SÓLO GENERALIZADAS		PERSONAS CON MÁS DE UN TIPO DE DEFICIENCIA		NO ESPECIFICADA				
			Abs.	%	Abs.	%	Abs.	%	Abs.	%	Abs.	%	Abs.	%	Abs.	%	Abs.	%	Abs.	%	Abs.	%	Abs.	%	
<b>Cajamarca</b>																									
<b>Total</b>	439	100.0	83	100.0	8	100.0	2	100.0	9	100.0	23	100.0	-	-	41	100.0	-	-	-	-	332	100.0	24	100.0	
<b>0 a 2</b>	5	1.1	1	1.2	-	-	-	-	-	1	4.3	-	-	-	-	-	-	-	-	-	4	1.2	-	-	
<b>3 a 5</b>	27	6.2	4	4.8	-	-	-	-	1	11.1	2	8.7	-	-	1	2.4	-	-	-	-	22	6.6	1	4.2	
<b>6 a 11</b>	65	14.8	8	9.6	-	-	-	-	2	22.2	3	13.0	-	-	3	7.3	-	-	-	-	55	16.6	2	8.3	
<b>12 a 17</b>	60	13.7	6	7.2	3	37.5	1	50.0	-	-	-	-	-	2	4.9	-	-	-	-	53	16.0	1	4.2		
<b>18 a 29</b>	78	17.8	14	16.9	4	50.0	-	-	3	33.3	3	13.0	-	-	4	9.8	-	-	-	60	18.1	4	16.7		
<b>30 a 44</b>	69	15.7	16	19.3	1	12.5	1	50.0	2	22.2	4	17.4	-	-	8	19.5	-	-	-	44	13.3	9	37.5		
<b>45 a 59</b>	73	16.6	15	18.1	-	-	-	-	1	11.1	3	13.0	-	-	11	26.8	-	-	-	55	16.6	3	12.5		
<b>60 y más años</b>	62	14.1	19	22.9	-	-	-	-	-	-	7	30.4	-	-	12	29.3	-	-	-	39	11.7	4	16.7		
<b>Total</b>	314	100.0	59	100.0	9	100.0	3	100.0	9	100.0	2	100.0	2	100.0	34	100.0	1	100.0	1	243	100.0	12	100.0		
<b>Callao</b>																									
<b>0 a 2</b>	14	4.5	-	-	-	-	-	-	-	-	-	-	-	-	-	-	-	-	-	-	14	5.8	-	-	
<b>3 a 5</b>	25	8.0	1	1.7	-	-	-	-	-	-	-	-	-	-	-	-	-	-	-	1	100.0	23	9.5	1	8.3
<b>6 a 11</b>	49	15.6	1	1.7	-	-	-	-	-	-	1	11.1	-	-	-	-	-	-	-	-	48	19.8	-	-	
<b>12 a 17</b>	36	11.5	6	10.2	5	55.6	-	-	-	-	-	-	-	1	2.9	-	-	-	-	30	12.3	-	-		
<b>18 a 29</b>	47	15.0	3	5.1	-	-	-	-	-	-	-	-	-	2	5.9	-	-	-	-	41	16.9	3	25.0		
<b>30 a 44</b>	49	15.6	12	20.3	2	22.2	-	-	1	33.3	1	11.1	2	100.0	6	17.6	-	-	-	35	14.4	2	16.7		
<b>45 a 59</b>	63	20.1	21	35.6	2	22.2	-	-	1	33.3	2	22.2	-	-	16	47.1	-	-	-	39	16.0	3	25.0		
<b>60 y más años</b>	31	9.9	15	25.4	-	-	-	-	1	33.3	5	55.6	-	-	9	26.5	-	-	-	13	5.3	3	25.0		
<b>Total</b>	612	100.0	199	100.0	-	-	4	100.0	26	100.0	51	100.0	-	-	115	100.0	1	100.0	1	347	100.0	66	100.0		
<b>Cusco</b>																									
<b>0 a 2</b>	5	.8	-	-	-	-	-	-	-	-	-	-	-	-	-	-	-	-	-	-	5	1.4	-	-	
<b>3 a 5</b>	20	3.3	-	-	-	-	-	-	-	-	-	-	-	-	-	-	-	-	-	19	5.5	1	1.5		
<b>6 a 11</b>	60	9.8	10	5.0	-	-	2	50.0	3	11.5	1	2.0	-	-	4	3.5	-	-	-	45	13.0	5	7.6		
<b>12 a 17</b>	61	10.0	13	6.5	-	-	-	-	6	23.1	1	2.0	-	-	6	5.2	-	-	-	45	13.0	3	4.5		
<b>18 a 29</b>	108	17.6	18	9.0	-	-	-	-	1	3.8	3	5.9	-	-	13	11.3	-	-	1	100.0	79	22.8	11	16.7	
<b>30 a 44</b>	105	17.2	40	20.1	-	-	-	-	6	23.1	7	13.7	-	-	26	22.6	-	-	-	57	16.4	8	12.1		
<b>45 a 59</b>	111	18.1	49	24.6	-	-	1	50.0	3	11.5	10	19.6	-	-	34	29.6	-	-	-	48	13.8	14	21.2		
<b>60 y más años</b>	142	23.2	69	34.7	-	-	1	25.0	7	26.9	29	56.9	-	-	32	27.8	-	-	-	49	14.1	24	36.4		

## CUADRO N° 3.6

PERÚ: POBLACIÓN FEMENINA INSCRITA EN EL REGISTRO NACIONAL DE LA PERSONA CON DISCAPACIDAD POR NÚMERO Y TIPO DE DEFICIENCIAS, SEGÚN REGIÓN Y GRUPOS DE EDAD, 2015

Región y grupos de edad	TOTAL		MUJERES CON UN SOLO TIPO DE DEFICIENCIA													PERSONAS CON MÁS DE UN TIPO DE DEFICIENCIA		NO ESPECIFICADA		
	Abs.	%	Abs.	%	SÓLO OTRAS DEFICIENCIAS MENTALES	SÓLO DEL LENGUAJE	SÓLO DE LA AUDICIÓN	SÓLO DE LA VISIÓN	SÓLO VISCERALES	SÓLO MÚSCULO ESQUELÉTICOS	SÓLO GENERALIZADAS	Abs.	%	Abs.	%	Abs.	%			
<b>Huancavelica</b>	158	100.0	35	100.0	-	-	1	100.0	6	100.0	1	100.0	27	100.0	-	-	115	100.0	8	100.0
0 a 2	4	2.5	-	-	-	-	-	-	-	-	-	-	-	-	-	-	4	3.5	-	-
3 a 5	7	4.4	-	-	-	-	-	-	-	-	-	-	-	-	-	-	6	5.2	1	12.5
6 a 11	14	8.9	-	-	-	-	-	-	-	-	-	-	-	-	-	-	13	11.3	1	12.5
12 a 17	17	10.8	3	8.6	-	-	-	-	-	3	11.1	-	3	11.1	-	-	14	12.2	-	-
18 a 29	22	13.9	3	8.6	-	-	-	-	-	3	11.1	-	3	11.1	-	-	18	15.7	1	12.5
30 a 44	31	19.6	7	20.0	-	-	-	-	-	7	25.9	-	7	25.9	-	-	22	19.1	2	25.0
45 a 59	31	19.6	11	31.4	-	-	-	4	66.7	-	-	7	25.9	-	-	-	19	16.5	1	12.5
60 y más años	32	20.3	11	31.4	-	-	1	100.0	2	33.3	1	100.0	7	25.9	-	-	19	16.5	2	25.0
<b>Total</b>	47	100.0	24	100.0	1	100.0	-	4	100.0	-	16	100.0	2	100.0	2	100.0	19	100.0	4	100.0
<b>Huánuco</b>	-	-	-	-	-	-	-	-	-	-	-	-	-	-	-	-	-	-	-	-
0 a 2	4	8.5	-	-	-	-	-	-	-	-	-	-	-	-	-	-	4	21.1	-	-
3 a 5	8	17.0	1	4.2	-	-	-	-	-	-	-	-	-	-	1	50.0	6	31.6	1	25.0
6 a 11	3	6.4	1	4.2	-	-	-	-	1	25.0	-	-	-	-	-	-	2	10.5	-	-
12 a 17	3	6.4	2	8.3	-	-	1	100.0	-	-	-	1	6.3	-	-	-	1	5.3	-	-
18 a 29	17	36.2	13	54.2	1	100.0	-	-	2	50.0	-	9	56.3	1	50.0	-	3	15.8	1	25.0
30 a 44	7	14.9	4	16.7	-	-	-	-	-	-	-	4	25.0	-	-	-	2	10.5	1	25.0
45 a 59	5	10.6	3	12.5	-	-	-	1	25.0	-	2	12.5	-	-	-	-	1	5.3	1	25.0
60 y más años	422	100.0	167	100.0	4	100.0	3	100.0	25	100.0	3	100.0	121	100.0	-	-	242	100.0	13	100.0
<b>Total</b>	5	1.2	2	1.2	-	-	1	10.0	-	-	-	1	.8	-	-	-	3	1.2	-	-
0 a 2	23	5.5	3	1.8	1	25.0	1	10.0	-	-	-	1	.8	-	-	-	18	7.4	2	15.4
3 a 5	41	9.7	7	4.2	-	-	1	10.0	-	1	33.3	4	3.3	-	-	-	33	13.6	1	7.7
6 a 11	34	8.1	12	7.2	1	25.0	3	30.0	1	100.0	-	7	5.8	-	-	-	21	8.7	1	7.7
12 a 17	63	14.9	17	10.2	1	25.0	2	20.0	-	-	5	20.0	-	9	7.4	-	46	19.0	-	-
18 a 29	83	19.7	30	18.0	1	25.0	2	20.0	-	2	66.7	3	12.0	-	22	18.2	51	21.1	2	15.4
30 a 44	72	17.1	30	18.0	-	-	-	-	6	24.0	1	33.3	23	19.0	-	-	40	16.5	2	15.4
45 a 59	101	23.9	66	39.5	-	-	-	1	33.3	10	40.0	1	33.3	54	44.6	-	30	12.4	5	38.5
60 y más años																				

## CUADRO N° 3.6

PERÚ: POBLACIÓN FEMENINA INSCRITA EN EL REGISTRO NACIONAL DE LA PERSONA CON DISCAPACIDAD POR NÚMERO Y TIPO DE DEFICIENCIAS, SEGÚN REGIÓN Y GRUPOS DE EDAD, 2015

Región y grupos de edad	TOTAL		MUJERES CON UN SOLO TIPO DE DEFICIENCIA													PERSONAS CON MÁS DE UN TIPO DE DEFICIENCIA		NO ESPECIFICADA		
	Abs.	%	SÓLO INTELLECTUALES	SÓLO OTRAS DEFICIENCIAS MENTALES	SÓLO DEL LENGUAJE	SÓLO DE LA AUDICIÓN	SÓLO DE LA VISIÓN	SÓLO VISCERALES	SOLO MÚSCULO ESQUELÉTICOS	SÓLO GENERALIZADAS	Abs.	%	Abs.	%	Abs.	%	Abs.	%		
Junín	241	100.0	2	100.0	2	100.0	5	100.0	38	100.0	-	-	46	100.0	-	-	131	100.0	16	100.0
0 a 2	5	2.1	-	-	-	-	-	-	-	-	-	-	-	-	-	-	4	3.1	1	6.3
3 a 5	21	8.7	2	2.1	-	-	2	40.0	-	-	-	-	-	-	-	-	17	13.0	2	12.5
6 a 11	33	13.7	6	6.4	-	-	1	50.0	-	-	-	-	5	10.9	-	-	25	19.1	2	12.5
12 a 17	17	7.1	3	3.2	-	-	-	-	1	2.6	-	-	1	2.2	-	-	14	10.7	-	-
18 a 29	37	15.4	7	7.4	-	-	-	-	2	5.3	-	-	5	10.9	-	-	28	21.4	2	12.5
30 a 44	48	19.9	34	36.2	1	50.0	1	20.0	14	36.8	-	-	16	34.8	-	-	13	9.9	1	6.3
45 a 59	43	17.8	24	25.5	-	-	-	2	40.0	11	28.9	-	11	23.9	-	-	16	12.2	3	18.8
60 y más años	37	15.4	18	19.1	-	-	-	-	10	26.3	-	-	8	17.4	-	-	14	10.7	5	31.3
Total	328	100.0	62	100.0	2	100.0	1	100.0	10	100.0	1	100.0	47	100.0	-	-	244	100.0	22	100.0
La Libertad	7	2.1	2	3.2	-	-	-	-	-	-	-	-	2	4.3	-	-	5	2.0	-	-
0 a 2	20	6.1	-	-	-	-	-	-	-	-	-	-	-	-	-	-	20	8.2	-	-
3 a 5	41	12.5	1	1.6	-	-	-	-	-	-	-	-	-	-	-	-	38	15.6	2	9.1
6 a 11	36	11.0	1	1.6	-	-	-	-	-	-	-	-	1	2.1	-	-	35	14.3	-	-
12 a 17	70	21.3	8	12.9	1	50.0	-	1	100.0	3	30.0	-	3	6.4	-	-	58	23.8	4	18.2
18 a 29	53	16.2	10	16.1	-	-	-	-	-	4	40.0	-	6	12.8	-	-	38	15.6	5	22.7
30 a 44	66	20.1	24	38.7	-	-	-	1	100.0	-	-	-	22	46.8	-	-	35	14.3	7	31.8
45 a 59	35	10.7	16	25.8	-	-	-	-	2	20.0	1	100.0	13	27.7	-	-	15	6.1	4	18.2
60 y más años	210	100.0	52	100.0	1	100.0	3	100.0	17	100.0	1	100.0	29	100.0	-	-	141	100.0	17	100.0
Lambayeque	5	2.4	-	-	-	-	-	-	-	-	-	-	-	-	-	-	4	2.8	1	5.9
0 a 2	6	2.9	-	-	-	-	-	-	-	-	-	-	-	-	-	-	6	4.3	-	-
3 a 5	21	10.0	1	1.9	-	-	-	-	-	-	-	-	1	3.4	-	-	20	14.2	-	-
6 a 11	8	3.8	1	1.9	-	-	-	-	-	-	-	-	1	3.4	-	-	6	4.3	1	5.9
12 a 17	50	23.8	5	9.6	-	-	-	-	3	17.6	-	-	2	6.9	-	-	38	27.0	7	41.2
18 a 29	51	24.3	14	26.9	-	-	1	33.3	3	17.6	1	100.0	9	31.0	-	-	32	22.7	5	29.4
30 a 44	36	17.1	16	30.8	1	100.0	-	-	5	29.4	-	-	9	31.0	-	-	20	14.2	-	-
45 a 59	33	15.7	15	28.8	-	-	-	2	66.7	6	35.3	-	7	24.1	-	-	15	10.6	3	17.6
60 y más años																				

## CUADRO N° 3.6

PERÚ: POBLACIÓN FEMENINA INSCRITA EN EL REGISTRO NACIONAL DE LA PERSONA CON DISCAPACIDAD POR NÚMERO Y TIPO DE DEFICIENCIAS, SEGÚN REGIÓN Y GRUPOS DE EDAD, 2015

Región y grupos de edad	TOTAL		MUJERES CON UN SOLO TIPO DE DEFICIENCIA												PERSONAS CON MÁS DE UN TIPO DE DEFICIENCIA		NO ESPECIFICADA					
	Abs.	%	SÓLO MUJERES CON UN SOLO TIPO DE DEFICIENCIA	SÓLO INTELLECTUALES	SÓLO OTRAS DEFICIENCIAS MENTALES	SÓLO DEL LENGUAJE	SÓLO DE LA AUDICIÓN	SÓLO DE LA VISIÓN	SÓLO VISCERALES	SÓLO MÚSCULO ESQUELÉTICOS	SÓLO GENERALIZADAS	Abs.	%	Abs.	%	Abs.	%					
Lima	2139	100.0	522	100.0	35	100.0	4	100.0	19	100.0	93	100.0	24	100.0	288	100.0	4	100.0	1504	100.0	113	100.0
Metropolitana IV	68	3.2	5	1.0	-	-	1	25.0	-	-	-	-	-	-	4	1.4	-	-	62	4.1	1	.9
3 a 5	165	7.7	8	1.5	-	-	-	-	1	5.3	1	1.1	-	-	6	2.1	-	-	152	10.1	5	4.4
6 a 11	300	14.0	27	5.2	9	25.7	2	50.0	-	-	10	10.8	-	-	6	2.1	-	-	267	17.8	6	5.3
12 a 17	198	9.3	19	3.6	6	17.1	-	-	1	5.3	3	3.2	2	8.3	5	1.7	1	25.0	170	11.3	9	8.0
18 a 29	335	15.7	71	13.6	8	22.9	1	25.0	5	26.3	12	12.9	1	4.2	32	11.1	-	-	249	16.6	15	13.3
30 a 44	401	18.7	132	25.3	8	22.9	-	-	4	21.1	15	16.1	6	25.0	74	25.7	-	-	244	16.2	25	22.1
45 a 59	439	20.5	183	35.1	3	8.6	-	-	3	15.8	34	36.6	12	50.0	115	39.9	2	50.0	226	15.0	30	26.5
60 y más años	233	10.9	77	14.8	1	2.9	-	-	5	26.3	18	19.4	3	12.5	46	16.0	1	25.0	134	8.9	22	19.5
Lima Provincias	352	100.0	82	100.0	1	100.0	-	-	2	100.0	18	100.0	-	-	61	100.0	-	-	240	100.0	30	100.0
2/	4	1.1	3	3.7	-	-	-	-	-	-	-	-	-	-	3	4.9	-	-	1	.4	-	-
3 a 5	16	4.5	-	-	-	-	-	-	-	-	-	-	-	-	-	-	-	-	14	5.8	2	6.7
6 a 11	34	9.7	2	2.4	-	-	-	-	-	-	-	-	-	-	2	3.3	-	-	30	12.5	2	6.7
12 a 17	28	8.0	1	1.2	-	-	-	-	-	-	-	-	-	-	1	1.6	-	-	26	10.8	1	3.3
18 a 29	46	13.1	6	7.3	-	-	-	-	1	50.0	2	11.1	-	-	3	4.9	-	-	38	15.8	2	6.7
30 a 44	79	22.4	21	25.6	1	100.0	-	-	1	50.0	4	22.2	-	-	15	24.6	-	-	51	21.3	7	23.3
45 a 59	68	19.3	30	36.6	-	-	-	-	-	-	6	33.3	-	-	24	39.3	-	-	35	14.6	3	10.0
60 y más años	77	21.9	19	23.2	-	-	-	-	-	-	6	33.3	-	-	13	21.3	-	-	45	18.8	13	43.3
Loreto	133	100.0	52	100.0	5	100.0	2	100.0	1	100.0	10	100.0	-	-	34	100.0	-	-	70	100.0	11	100.0
0 a 2	2	1.5	1	1.9	-	-	-	-	-	-	-	-	-	-	1	2.9	-	-	1	1.4	-	-
3 a 5	9	6.8	3	5.8	-	-	-	-	-	-	-	-	-	-	3	8.8	-	-	5	7.1	1	9.1
6 a 11	14	10.5	1	1.9	-	-	-	-	-	-	1	10.0	-	-	-	-	-	-	11	15.7	2	18.2
12 a 17	16	12.0	3	5.8	1	20.0	-	-	-	-	-	-	-	-	2	5.9	-	-	11	15.7	2	18.2
18 a 29	31	23.3	12	23.1	3	60.0	2	100.0	-	-	2	20.0	-	-	5	14.7	-	-	19	27.1	-	-
30 a 44	20	15.0	9	17.3	1	20.0	-	-	-	-	2	20.0	-	-	6	17.6	-	-	6	8.6	5	45.5
45 a 59	19	14.3	11	21.2	-	-	-	-	-	-	1	10.0	-	-	10	29.4	-	-	7	10.0	1	9.1
60 y más años	22	16.5	12	23.1	-	-	-	-	1	100.0	4	40.0	-	-	7	20.6	-	-	10	14.3	-	-

## CUADRO N° 3.6

PERÚ: POBLACIÓN FEMENINA INSCRITA EN EL REGISTRO NACIONAL DE LA PERSONA CON DISCAPACIDAD POR NÚMERO Y TIPO DE DEFICIENCIAS, SEGÚN REGIÓN Y GRUPOS DE EDAD, 2015

Región y grupos de edad	TOTAL		MUJERES CON UN SOLO TIPO DE DEFICIENCIA												PERSONAS CON MÁS DE UN TIPO DE DEFICIENCIA		NO ESPECIFICADA		
	Abs.	%	SÓLO MUJERES CON UN SOLO TIPO DE DEFICIENCIA	SÓLO INTELLECTUALES	SÓLO OTRAS DEFICIENCIAS MENTALES	SÓLO DEL LENGUAJE	SÓLO DE LA AUDICIÓN	SÓLO DE LA VISIÓN	SÓLO VISCERALES	SÓLO MÚSCULO ESQUELÉTICOS	SÓLO GENERALIZADAS	Abs.	%	Abs.	%	Abs.	%		
<b>Madre de Dios</b>	72	100.0	17	100.0	-	-	-	-	-	-	-	-	-	-	54	100.0	1	100.0	
0 a 2	3	4.2	-	-	-	-	-	-	-	-	-	-	-	-	3	5.6	-	-	
3 a 5	6	8.3	2	11.8	-	-	-	-	-	-	-	-	-	-	4	7.4	-	-	
6 a 11	10	13.9	-	-	-	-	-	-	-	-	-	-	-	-	10	18.5	-	-	
12 a 17	7	9.7	1	5.9	-	-	-	1	14.3	-	-	-	-	-	6	11.1	-	-	
18 a 29	11	15.3	1	5.9	-	-	-	1	14.3	-	-	-	-	-	10	18.5	-	-	
30 a 44	13	18.1	4	23.5	-	-	-	2	28.6	-	-	-	-	-	8	14.8	1	100.0	
45 a 59	12	16.7	2	11.8	-	-	-	1	14.3	-	-	-	-	-	10	18.5	-	-	
60 y más años	10	13.9	7	41.2	-	-	-	2	28.6	-	-	-	-	-	3	5.6	-	-	
<b>Total</b>	101	100.0	14	100.0	-	2	100.0	2	100.0	-	4	100.0	-	2	100.0	84	100.0	3	100.0
<b>Moquegua</b>	1	1.0	1	7.1	-	-	-	-	-	-	-	-	-	-	1	25.0	-	-	
3 a 5	-	-	-	-	-	-	-	-	-	-	-	-	-	-	-	-	-	-	
6 a 11	3	3.0	-	-	-	-	-	-	-	-	-	-	-	-	3	3.6	-	-	
12 a 17	7	6.9	-	-	-	-	-	-	-	-	-	-	-	-	7	8.3	-	-	
18 a 29	8	7.9	3	21.4	-	-	1	50.0	-	1	25.0	-	-	-	4	4.8	1	33.3	
30 a 44	25	24.8	5	35.7	-	1	50.0	1	50.0	-	2	50.0	-	-	19	22.6	1	33.3	
45 a 59	29	28.7	1	7.1	-	1	50.0	-	-	-	-	-	-	-	27	32.1	1	33.3	
60 y más años	28	27.7	4	28.6	-	-	-	-	1	25.0	-	-	-	2	24	28.6	-	-	
<b>Total</b>	47	100.0	15	100.0	-	-	2	100.0	3	100.0	-	-	-	10	100.0	28	100.0	4	100.0
<b>Pasco</b>	-	-	-	-	-	-	-	-	-	-	-	-	-	-	-	-	-	-	
3 a 5	2	4.3	1	6.7	-	-	-	1	50.0	-	-	-	-	-	1	3.6	-	-	
6 a 11	6	12.8	-	-	-	-	-	-	-	-	-	-	-	-	6	21.4	-	-	
12 a 17	2	4.3	-	-	-	-	-	-	-	-	-	-	-	-	2	7.1	-	-	
18 a 29	4	8.5	1	6.7	-	-	-	-	-	-	-	-	1	10.0	2	7.1	1	25.0	
30 a 44	17	36.2	6	40.0	-	-	-	1	50.0	2	66.7	-	-	3	30.0	10	35.7	1	25.0
45 a 59	9	19.1	4	26.7	-	-	-	-	1	33.3	-	-	-	3	30.0	4	14.3	1	25.0
60 y más años	7	14.9	3	20.0	-	-	-	-	-	-	-	-	-	3	30.0	3	10.7	1	25.0



## CUADRO N° 3.6

PERÚ: POBLACIÓN FEMENINA INSCRITA EN EL REGISTRO NACIONAL DE LA PERSONA CON DISCAPACIDAD POR NÚMERO Y TIPO DE DEFICIENCIAS, SEGÚN REGIÓN Y GRUPOS DE EDAD, 2015

Región y grupos de edad	TOTAL		MUJERES CON UN SOLO TIPO DE DEFICIENCIA													PERSONAS CON MÁS DE UN TIPO DE DEFICIENCIA		NO ESPECIFICADA				
	Abs.	%	SÓLO INTELLECTUALES	SÓLO OTRAS DEFICIENCIAS MENTALES	SÓLO DEL LENGUAJE	SÓLO DE LA AUDICIÓN	SÓLO DE LA VISIÓN	SÓLO VISCERALES	SÓLO MÚSCULO ESQUELÉTICOS	SÓLO GENERALIZADAS	Abs.	%	Abs.	%	Abs.	%	Abs.	%				
<b>Piura</b>	1028	100.0	9	100.0	1	100.0	1	100.0	6	100.0	65	100.0	6	100.0	175	100.0	25	100.0	656	100.0	84	100.0
0 a 2	21	2.0	-	-	-	-	-	-	-	-	3	4.6	-	-	-	-	-	-	17	2.6	1	1.2
3 a 5	40	3.9	-	-	-	-	-	-	-	2	3.1	1	16.7	4	2.3	-	-	-	26	4.0	7	8.3
6 a 11	125	12.2	1	11.1	-	-	1	16.7	1	1.5	-	-	-	-	7	4.0	2	8.0	102	15.5	11	13.1
12 a 17	98	9.5	2	22.2	-	-	-	-	-	2	3.1	-	-	10	5.7	3	12.0	3	73	11.1	8	9.5
18 a 29	171	16.6	2	22.2	-	-	2	33.3	4	6.2	-	-	-	20	11.4	3	12.0	120	18.3	20	23.8	
30 a 44	190	18.5	2	22.2	-	-	-	-	9	13.8	2	33.3	2	38	21.7	10	40.0	118	18.0	11	13.1	
45 a 59	203	19.7	2	22.2	-	-	3	50.0	15	23.1	3	50.0	49	28.0	6	24.0	6	108	16.5	17	20.2	
60 y más años	180	17.5	-	-	1	100.0	-	-	29	44.6	-	-	47	26.9	1	4.0	1	92	14.0	9	10.7	
<b>Total</b>	473	100.0	1	100.0	-	-	1	100.0	21	100.0	39	100.0	2	100.0	198	100.0	-	155	100.0	56	100.0	
<b>Puno</b>	1	.2	-	-	-	-	-	-	-	-	-	-	-	-	-	-	-	-	1	.6	-	-
0 a 2	10	2.1	3	1.1	-	-	1	4.8	-	-	-	-	-	2	1.0	-	-	6	3.9	1	1.8	
3 a 5	42	8.9	9	3.4	-	-	1	4.8	-	-	-	-	-	8	4.0	-	-	26	16.8	7	12.5	
6 a 11	45	9.5	9	3.4	-	-	1	4.8	-	-	-	-	-	8	4.0	-	-	29	18.7	7	12.5	
12 a 17	67	14.2	26	9.9	-	-	4	19.0	6	15.4	-	-	16	8.1	-	-	-	37	23.9	4	7.1	
18 a 29	109	23.0	61	23.3	1	100.0	7	33.3	8	20.5	1	50.0	43	21.7	-	-	-	30	19.4	18	32.1	
30 a 44	109	23.0	80	30.5	-	-	4	19.0	13	33.3	1	50.0	62	31.3	-	-	-	19	12.3	10	17.9	
45 a 59	90	19.0	74	28.2	-	-	3	14.3	12	30.8	-	-	59	29.8	-	-	-	7	4.5	9	16.1	
60 y más años	203	100.0	1	100.0	-	-	1	100.0	-	21	100.0	1	100.0	32	100.0	-	-	115	100.0	32	100.0	
<b>Total</b>	1	.5	-	-	-	-	-	-	-	-	-	-	-	-	-	-	-	1	.9	-	-	
0 a 2	10	4.9	2	3.6	-	-	-	-	2	9.5	-	-	-	-	-	-	-	6	5.2	2	6.3	
3 a 5	33	16.3	2	3.6	-	-	-	-	2	9.5	-	-	-	-	-	-	-	25	21.7	6	18.8	
6 a 11	24	11.8	5	8.9	-	-	-	-	3	14.3	-	-	2	6.3	-	-	-	17	14.8	2	6.3	
12 a 17	28	13.8	4	7.1	-	-	-	-	2	9.5	-	-	2	6.3	-	-	-	22	19.1	2	6.3	
18 a 29	32	15.8	11	19.6	1	100.0	-	-	1	4.8	1	100.0	7	21.9	-	-	-	14	12.2	7	21.9	
30 a 44	36	17.7	13	23.2	-	-	-	-	2	9.5	-	-	11	34.4	-	-	-	14	12.2	9	28.1	
45 a 59	39	19.2	19	33.9	-	-	-	-	9	42.9	-	-	10	31.3	-	-	-	16	13.9	4	12.5	
60 y más años	39	19.2	19	33.9	-	-	-	-	9	42.9	-	-	10	31.3	-	-	-	16	13.9	4	12.5	

## CUADRO N° 3.6

## PERÚ: POBLACIÓN FEMENINA INSCRITA EN EL REGISTRO NACIONAL DE LA PERSONA CON DISCAPACIDAD POR NÚMERO Y TIPO DE DEFICIENCIAS, SEGÚN REGIÓN Y GRUPOS DE EDAD, 2015

Región y grupos de edad	TOTAL		MUJERES CON UN SOLO TIPO DE DEFICIENCIA												PERSONAS CON MÁS DE UN TIPO DE DEFICIENCIA		NO ESPECIFICADA	
	Abs.	%	SÓLO INTELLECTUALES	SÓLO DEL LENGUAJE	SÓLO DE LA AUDICIÓN	SÓLO DE LA VISION	SÓLO VISCERALES	SÓLO MÚSCULO ESQUELÉTICOS	SÓLO GENERALIZADAS	Abs.	%	Abs.	%	Abs.	%	Abs.	%	
<b>Tacna</b>																		
Total	74	100.0	25	100.0	1	100.0	7	100.0	2	100.0	13	100.0	-	-	45	100.0	4	100.0
0 a 2	3	4.1	1	4.0	-	-	-	-	-	-	1	7.7	-	-	2	4.4	-	-
3 a 5	2	2.7	-	-	-	-	-	-	-	-	-	-	-	-	2	4.4	-	-
6 a 11	7	9.5	2	8.0	-	-	-	-	-	-	2	15.4	-	-	5	11.1	-	-
12 a 17	3	4.1	-	-	-	-	-	-	-	-	-	-	-	-	3	6.7	-	-
18 a 29	14	18.9	4	16.0	1	100.0	-	-	-	-	2	15.4	-	-	9	20.0	1	25.0
30 a 44	17	23.0	5	20.0	-	-	1	14.3	1	50.0	3	23.1	-	-	12	26.7	-	-
45 a 59	15	20.3	7	28.0	-	-	3	42.9	1	50.0	3	23.1	-	-	5	11.1	3	75.0
60 y más años	13	17.6	6	24.0	-	-	3	42.9	-	-	2	15.4	-	-	7	15.6	-	-
Total	372	100.0	115	100.0	3	100.0	16	100.0	1	100.0	87	100.0	2	100.0	249	100.0	8	100.0
<b>Tumbes</b>																		
0 a 2	-	-	-	-	-	-	-	-	-	-	-	-	-	-	-	-	-	-
3 a 5	13	3.5	1	.9	-	-	1	25.0	-	-	-	-	-	-	12	4.8	-	-
6 a 11	47	12.6	14	12.2	-	-	2	50.0	-	-	9	10.3	1	50.0	31	12.4	2	25.0
12 a 17	49	13.2	7	6.1	-	-	2	12.5	-	-	5	5.7	-	-	40	16.1	2	25.0
18 a 29	21	5.6	4	3.5	-	-	1	6.3	-	-	2	2.3	-	-	17	6.8	-	-
30 a 44	24	6.5	9	7.8	-	-	1	6.3	-	-	4	4.6	1	50.0	15	6.0	-	-
45 a 59	29	7.8	12	10.4	-	-	2	12.5	-	-	10	11.5	-	-	17	6.8	-	-
60 y más años	189	50.8	68	59.1	-	-	8	50.0	1	100.0	57	65.5	-	-	117	47.0	4	50.0
Total	88	100.0	38	100.0	1	100.0	4	100.0	-	-	31	100.0	-	-	47	100.0	3	100.0
<b>Ucayali</b>																		
0 a 2	2	2.3	-	-	-	-	-	-	-	-	-	-	-	-	2	4.3	-	-
3 a 5	7	8.0	2	5.3	-	-	-	-	-	-	1	3.2	-	-	5	10.6	-	-
6 a 11	9	10.2	1	2.6	-	-	-	-	-	-	1	3.2	-	-	8	17.0	-	-
12 a 17	9	10.2	1	2.6	-	-	-	-	-	-	1	3.2	-	-	8	17.0	-	-
18 a 29	18	20.5	7	18.4	-	-	1	100.0	-	-	5	16.1	-	-	10	21.3	1	33.3
30 a 44	23	26.1	10	26.3	-	-	2	50.0	-	-	8	25.8	-	-	12	25.5	1	33.3
45 a 59	15	17.0	14	36.8	-	-	1	25.0	-	-	13	41.9	-	-	1	2.1	-	-
60 y más años	5	5.7	3	7.9	-	-	1	25.0	-	-	2	6.5	-	-	1	2.1	1	33.3

1/ Comprende todos los distritos de la provincia de Lima. No incluye Callao.

2/ Comprende las provincias del departamento de Lima; excepto la provincia de Lima.

Nota técnica: Los datos provenientes del periodo 2000 - 2014 del Registro Nacional de la Persona con Discapacidad han sido actualizados teniendo en cuenta la comparación de datos con el Registro Nacional de Identificación y Estado Civil - RENIEC, los cuales muestran la actual estructura de la población con discapacidad registrada en el Conadis.

Nota: Incluye a todas las personas inscritas en el año 2015. La edad corresponde a la fecha diciembre 2015.

Respuestas con opciones múltiples, ya que la persona con discapacidad presenta de una a más deficiencias.

Fuente: Registro Nacional de la Persona con Discapacidad - CONADIS.

## CUADRO N° 3.7

PERÚ: POBLACIÓN MASCULINA INSCRITA EN EL REGISTRO NACIONAL DE LA PERSONA CON DISCAPACIDAD  
POR NÚMERO Y TIPO DE DEFICIENCIAS, SEGÚN REGIÓN Y GRUPOS DE EDAD, 2015

Región y grupos de edad	TOTAL		HOMBRES CON UN SOLO TIPO DE DEFICIENCIA												PERSONAS CON MÁS DE UN TIPO DE DEFICIENCIA		NO ESPECIFICADA				
	Abs.	%	SÓLO UN SOLO TIPO DE DEFICIENCIA	SÓLO INTELLECTUALES	SÓLO OTRAS DEFICIENCIAS MENTALES	SÓLO DEL LENGUAJE	SÓLO DE LA AUDICIÓN	SÓLO DE LA VISIÓN	SÓLO VISCERALES	SÓLO MÚSCULO ESQUELÉTICOS	SÓLO GENERALIZADAS	SÓLO PERSONAS CON MÁS DE UN TIPO DE DEFICIENCIA	Abs.	%	Abs.	%					
<b>Nacional</b>	12997	100.0	3985	100.0	143	100.0	209	100.0	949	100.0	92	100.0	2314	100.0	31	100.0	8134	100.0	878	100.0	
<b>0 a 2</b>	226	1.7	27	1.1	-	-	2	1.0	1	1.1	-	-	20	0.9	-	-	183	2.2	16	1.8	
<b>3 a 5</b>	621	4.8	45	1.1	1	0.7	7	3.4	4	4.4	-	-	29	1.3	-	-	545	6.7	31	3.5	
<b>6 a 11</b>	1582	12.2	168	4.2	3	2.1	14	6.7	37	3.9	2	2.2	75	3.2	2	6.5	1347	16.6	67	7.6	
<b>12 a 17</b>	1247	9.6	212	5.3	6	4.2	11	6.2	50	5.3	1	1.1	85	3.7	3	9.7	976	12.0	59	6.7	
<b>18 a 29</b>	2016	15.5	460	11.5	41	28.7	9	9.6	80	8.4	12	13.0	246	10.6	8	25.8	1448	17.8	108	12.3	
<b>30 a 44</b>	2333	18.0	840	21.1	42	29.2	10	15.2	173	18.2	18	19.6	496	21.4	8	25.8	1315	16.2	178	20.3	
<b>45 a 59</b>	2343	18.0	1030	25.8	33	23.1	6	9.1	249	26.2	33	35.9	636	27.5	6	19.4	1105	13.6	208	23.7	
<b>60 y más años</b>	2629	20.2	1203	30.2	19	13.3	7	10.6	355	37.4	26	28.3	727	31.4	4	12.9	1215	14.9	211	24.0	
<b>Total</b>	371	100.0	129	100.0	3	100.0	11	100.0	30	100.0	2	100.0	78	100.0	1	100.0	224	100.0	18	100.0	
<b>Amazonas</b>	2	0.5	2	1.6	-	-	2	18.2	-	-	-	-	-	-	-	-	-	-	-	-	
<b>0 a 2</b>	15	4.0	3	2.3	-	-	2	18.2	-	-	-	-	1	1.3	-	-	10	4.5	2	11.1	
<b>3 a 5</b>	41	11.1	8	6.2	-	-	-	-	1	3.3	-	-	7	9.0	-	-	31	13.8	2	11.1	
<b>6 a 11</b>	31	8.4	7	5.4	-	-	2	18.2	-	-	-	-	5	6.4	-	-	24	10.7	-	-	
<b>12 a 17</b>	54	14.6	8	6.2	-	-	2	18.2	-	2	6.7	-	4	5.1	-	-	43	19.2	3	16.7	
<b>18 a 29</b>	58	15.6	23	17.8	-	-	3	100.0	-	2	6.7	1	50.0	15	19.2	-	-	33	14.7	2	11.1
<b>30 a 44</b>	65	17.5	28	21.7	-	-	1	9.1	-	8	26.7	1	50.0	18	23.1	-	-	32	14.3	5	27.8
<b>45 a 59</b>	105	28.3	50	38.8	-	-	2	18.2	2	50.0	17	56.7	-	28	35.9	1	100.0	51	22.8	4	22.2
<b>60 y más años</b>	414	100.0	118	100.0	10	100.0	1	100.0	4	100.0	28	100.0	3	100.0	70	100.0	234	100.0	62	100.0	
<b>Ancash</b>	1	0.2	-	-	-	-	-	-	-	-	-	-	-	-	-	-	-	-	-	1	1.6
<b>0 a 2</b>	17	4.1	1	0.8	-	-	1	100.0	-	-	-	-	-	-	-	-	14	6.0	2	3.2	
<b>3 a 5</b>	63	15.2	3	2.5	-	-	-	-	1	3.6	-	-	1	1.4	-	-	58	24.8	2	3.2	
<b>6 a 11</b>	38	9.2	7	5.9	-	-	-	-	-	-	-	-	2	2.9	1	100.0	31	13.2	-	-	
<b>12 a 17</b>	70	16.9	7	5.9	-	-	-	-	1	3.6	-	-	2	2.9	-	-	54	23.1	9	14.5	
<b>18 a 29</b>	65	15.7	21	17.8	-	-	-	4	100.0	3	10.7	-	14	20.0	-	-	30	12.8	14	22.6	
<b>30 a 44</b>	75	18.1	42	35.6	-	-	-	-	9	32.1	3	100.0	29	41.4	-	-	21	9.0	12	19.4	
<b>45 a 59</b>	85	20.5	37	31.4	-	-	-	-	14	50.0	-	-	22	31.4	-	-	26	11.1	22	35.5	
<b>60 y más años</b>	409	100.0	93	100.0	1	100.0	13	100.0	20	100.0	-	-	58	100.0	-	-	287	100.0	29	100.0	

## CUADRO N° 3.7

PERÚ: POBLACIÓN MASCULINA INSCRITA EN EL REGISTRO NACIONAL DE LA PERSONA CON DISCAPACIDAD POR NÚMERO Y TIPO DE DEFICIENCIAS, SEGÚN REGIÓN Y GRUPOS DE EDAD, 2015

Región y grupos de edad	TOTAL		HOMBRES CON UN SOLO TIPO DE DEFICIENCIA													PERSONAS CON MÁS DE UN TIPO DE DEFICIENCIA		NO ESPECIFICADA			
	Abs.	%	TOTAL HOMBRES CON UN SOLO TIPO DE DEFICIENCIA	SÓLO INTELLECTUALES	SÓLO OTRAS DEFICIENCIAS MENTALES	SÓLO DEL LENGUAJE	SÓLO DE LA AUDICIÓN	SÓLO DE LA VISIÓN	SÓLO VISCERALES	SOLO MÚSCULO ESQUELÉTICOS	SÓLO GENERALIZADAS	SÓLO MÚSCULO ESQUELÉTICOS	SÓLO VISCERALES	SÓLO DE LA AUDICIÓN	SÓLO DE LA VISIÓN	SÓLO MÚSCULO ESQUELÉTICOS	SÓLO GENERALIZADAS	Abs.	%	Abs.	%
Apurímac	409	100.0	93	-	1	100.0	1	100.0	13	100.0	20	100.0	-	-	58	100.0	-	287	100.0	29	100.0
0 a 2	3	.7	1	-	-	-	-	-	-	-	-	-	-	-	1	1.7	-	2	.7	-	-
3 a 5	16	3.9	3	-	-	-	-	1	7.7	-	-	-	-	-	2	3.4	-	13	4.5	-	-
6 a 11	49	12.0	5	-	-	1	100.0	-	-	-	-	-	-	-	4	6.9	-	37	12.9	7	24.1
12 a 17	35	8.6	5	-	-	-	-	-	-	-	-	-	-	-	5	8.6	-	28	9.8	2	6.9
18 a 29	49	12.0	5	-	-	-	-	-	-	1	5.0	-	-	4	6.9	-	43	15.0	1	3.4	-
30 a 44	77	18.8	19	-	-	-	-	4	20.0	-	-	-	-	15	25.9	-	55	19.2	3	10.3	-
45 a 59	75	18.3	15	-	-	-	2	15.4	5	25.0	-	-	8	13.8	-	-	50	17.4	10	34.5	-
60 y más años	105	25.7	40	-	1	100.0	-	10	76.9	10	50.0	-	-	19	32.8	-	59	20.6	6	20.7	-

**CUADRO N° 3.7**

**PERÚ: POBLACIÓN MASCULINA INSCRITA EN EL REGISTRO NACIONAL DE LA PERSONA CON DISCAPACIDAD POR NÚMERO Y TIPO DE DEFICIENCIAS, SEGÚN REGIÓN Y GRUPOS DE EDAD, 2015**

Región y grupos de edad		TOTAL		HOMBRES CON UN SOLO TIPO DE DEFICIENCIA													PERSONAS CON MÁS DE UN TIPO DE DEFICIENCIA		NO ESPECIFICADA					
		Abs.	%	Abs.	%	SÓLO OTRAS DEFICIENCIAS MENTALES	SÓLO DEL LENGUAJE	SÓLO DE LA AUDICIÓN	SÓLO DE LA VISIÓN	SÓLO VISCERALES	SÓLO MÚSCULO ESQUELÉTICOS GENERALIZADAS	Abs.	%	Abs.	%	Abs.	%	Abs.	%					
Arequipa	<b>Total</b>	449	100.0	122	100.0	5	100.0	6	100.0	8	100.0	32	100.0	3	100.0	66	100.0	-	-	314	100.0	13	100.0	
	0 a 2	5	1.1	1	.8	-	-	-	-	-	-	-	-	-	-	1	1.5	-	-	4	1.3	-	-	
	3 a 5	16	3.6	-	-	-	-	-	-	-	-	-	-	-	-	-	-	-	-	16	5.1	-	-	
	6 a 11	57	12.7	6	4.9	1	20.0	-	-	3	9.4	-	-	-	-	1	1.5	-	-	51	16.2	-	-	
	12 a 17	35	7.8	3	2.5	1	20.0	-	-	-	-	-	-	-	-	2	3.0	-	-	32	10.2	-	-	
	18 a 29	78	17.4	15	12.3	-	-	3	50.0	-	-	2	6.3	1	33.3	9	13.6	-	-	62	19.7	1	7.7	
	30 a 44	96	21.4	32	26.2	2	40.0	-	-	2	25.0	7	21.9	1	33.3	20	30.3	-	-	61	19.4	3	23.1	
	45 a 59	74	16.5	28	23.0	1	20.0	2	33.3	-	-	4	50.0	1	33.3	12	18.2	-	-	43	13.7	3	23.1	
Ayacucho	<b>60 y más años</b>	88	19.6	37	30.3	-	-	1	16.7	2	25.0	12	37.5	-	-	21	31.8	-	-	45	14.3	6	46.2	
	<b>Total</b>	356	100.0	197	100.0	21	100.0	7	100.0	12	100.0	42	100.0	2	100.0	103	100.0	-	-	126	100.0	33	100.0	
	0 a 2	4	1.1	2	1.0	-	-	-	-	1	8.3	-	-	-	-	1	1.0	-	-	1	.8	1	3.0	
	3 a 5	12	3.4	3	1.5	1	4.8	-	-	-	-	-	-	-	-	2	1.9	-	-	8	6.3	1	3.0	
	6 a 11	37	10.4	16	8.1	4	19.0	-	-	4	40.0	-	3	7.1	-	5	4.9	-	-	18	14.3	3	9.1	
	12 a 17	32	9.0	16	8.1	5	23.8	-	-	3	30.0	1	8.3	1	2.4	6	5.8	-	-	13	10.3	3	9.1	
	18 a 29	48	13.5	21	10.7	6	28.6	-	-	2	20.0	-	2	4.8	1	50.0	10	9.7	-	-	24	19.0	3	9.1
	30 a 44	77	21.6	38	19.3	3	14.3	4	57.1	1	10.0	6	50.0	4	9.5	19	18.4	-	-	25	19.8	14	42.4	
45 a 59	68	19.1	48	24.4	2	9.5	-	-	2	16.7	12	28.6	-	-	32	31.1	-	-	13	10.3	7	21.2		
<b>60 y más años</b>	78	21.9	53	26.9	-	-	3	42.9	-	-	2	16.7	20	47.6	-	28	27.2	-	-	24	19.0	1	3.0	
Cajamarca	<b>Total</b>	502	100.0	120	100.0	12	100.0	9	100.0	38	100.0	3	100.0	3	100.0	55	100.0	3	100.0	353	100.0	29	100.0	
	0 a 2	5	1.0	1	.8	-	-	-	-	1	2.6	-	-	-	-	-	-	-	-	4	1.1	-	-	
	3 a 5	28	5.6	3	2.5	-	-	-	-	-	-	-	-	-	-	3	5.5	-	-	22	6.2	3	10.3	
	6 a 11	71	14.1	14	11.7	2	16.7	-	-	4	10.5	-	4	10.5	-	5	9.1	-	-	33.3	55	15.6	2	6.9
	12 a 17	63	12.5	9	7.5	2	16.7	-	-	4	10.5	-	4	10.5	-	2	3.6	-	-	33.3	51	14.4	3	10.3
	18 a 29	82	16.3	13	10.8	4	33.3	-	-	1	2.6	-	1	2.6	-	7	12.7	-	-	-	67	19.0	2	6.9
	30 a 44	90	17.9	22	18.3	1	8.3	-	-	1	11.1	6	15.8	-	-	13	23.6	-	-	33.3	65	18.4	3	10.3
	45 a 59	91	18.1	38	31.7	3	25.0	-	-	5	55.6	16	42.1	-	-	14	25.5	-	-	43	12.2	10	34.5	
<b>60 y más años</b>	72	14.3	20	16.7	-	-	-	-	3	33.3	6	15.8	-	-	11	20.0	-	-	-	46	13.0	6	20.7	

CUADRO N° 3.7

PERÚ: POBLACIÓN MASCULINA INSCRITA EN EL REGISTRO NACIONAL DE LA PERSONA CON DISCAPACIDAD POR NÚMERO Y TIPO DE DEFICIENCIAS, SEGÚN REGIÓN Y GRUPOS DE EDAD, 2015

Región y grupos de edad	TOTAL		HOMBRES CON UN SOLO TIPO DE DEFICIENCIA													PERSONAS CON MÁS DE UN TIPO DE DEFICIENCIA		NO ESPECIFICADA				
	Abs.	%	TOTAL HOMBRES CON UN SOLO TIPO DE DEFICIENCIA	SÓLO INTELLECTUALES	SÓLO OTRAS DEFICIENCIAS MENTALES	SÓLO DEL LENGUAJE	SÓLO DE LA AUDICIÓN	SÓLO DE LA VISIÓN	SÓLO VISCERALES	SÓLO MÚSCULO ESQUELÉTICOS	SÓLO GENERALIZADAS	Abs.	%	Abs.	%	Abs.	%					
			Abs.	%	Abs.	%	Abs.	%	Abs.	%	Abs.	%	Abs.	%	Abs.	%	Abs.	%				
<b>Calleco</b>																						
<b>Total</b>	562	100.0	167	100.0	9	100.0	-	4	100.0	27	100.0	10	100.0	105	100.0	2	100.0	370	100.0	25	100.0	
<b>0 a 2</b>	16	2.8	1	.6	-	-	-	-	-	-	-	-	-	1	1.0	-	-	13	3.5	2	8.0	
<b>3 a 5</b>	30	5.3	-	-	-	-	-	-	-	-	-	-	-	-	-	-	-	30	8.1	-	-	
<b>6 a 11</b>	84	14.9	2	1.2	-	-	-	-	-	-	-	-	-	1	1.0	-	-	82	22.2	-	-	
<b>12 a 17</b>	49	8.7	4	2.4	-	-	-	1	3.7	-	-	-	-	1	1.0	-	-	42	11.4	3	12.0	
<b>18 a 29</b>	83	14.8	21	12.6	3	33.3	-	-	3	11.1	2	20.0	6	60.0	8	7.6	-	58	15.7	4	16.0	
<b>30 a 44</b>	99	17.6	44	26.3	2	22.2	-	1	25.0	6	22.2	6	60.0	26	24.8	1	50.0	53	14.3	2	8.0	
<b>45 a 59</b>	106	18.9	53	31.7	4	44.4	-	3	75.0	7	25.9	1	10.0	37	35.2	1	50.0	43	11.6	10	40.0	
<b>60 y más años</b>	95	16.9	42	25.1	-	-	-	10	37.0	1	10.0	1	10.0	31	29.5	-	-	49	13.2	4	16.0	
<b>Total</b>	842	100.0	317	100.0	5	100.0	4	100.0	36	100.0	81	100.0	2	100.0	189	100.0	-	436	100.0	89	100.0	
<b>Cusco</b>																						
<b>0 a 2</b>	10	1.2	2	.6	-	-	-	1	2.8	-	-	-	-	1	.5	-	-	7	1.6	1	1.1	
<b>3 a 5</b>	33	3.9	2	.6	-	-	-	1	2.8	-	-	-	-	1	.5	-	-	30	6.9	1	1.1	
<b>6 a 11</b>	67	8.0	10	3.2	-	-	-	2	5.6	2	2.5	-	-	6	3.2	-	-	50	11.5	7	7.9	
<b>12 a 17</b>	82	9.7	21	6.6	-	-	-	4	11.1	5	6.2	-	-	12	6.3	-	-	57	13.1	4	4.5	
<b>18 a 29</b>	137	16.3	33	10.4	2	40.0	2	50.0	2	5.6	9	11.1	1	50.0	17	9.0	-	93	21.3	11	12.4	
<b>30 a 44</b>	138	16.4	49	15.5	-	-	2	50.0	5	13.9	8	9.9	-	-	34	18.0	-	71	16.3	18	20.2	
<b>45 a 59</b>	170	20.2	89	28.1	1	20.0	-	9	25.0	23	28.4	1	50.0	55	29.1	-	-	55	12.6	26	29.2	
<b>60 y más años</b>	205	24.3	111	35.0	2	40.0	-	12	33.3	34	42.0	-	-	63	33.3	-	-	73	16.7	21	23.6	
<b>Total</b>	223	100.0	78	100.0	2	100.0	1	100.0	19	100.0	19	100.0	-	-	53	100.0	1	140	100.0	5	100.0	
<b>Huancavelica</b>																						
<b>0 a 2</b>	1	.4	1	1.3	-	-	-	-	-	-	-	-	-	1	1.9	-	-	-	-	-	-	
<b>3 a 5</b>	6	2.7	1	1.3	-	-	-	-	-	-	-	-	-	1	1.9	-	-	5	3.6	-	-	
<b>6 a 11</b>	17	7.6	3	3.8	-	-	1	100.0	-	-	-	-	-	2	3.8	-	-	14	10.0	-	-	
<b>12 a 17</b>	30	13.5	7	9.0	-	-	-	4	21.1	-	-	-	-	2	3.8	-	-	22	15.7	1	20.0	
<b>18 a 29</b>	34	15.2	7	9.0	-	-	-	3	15.8	-	-	-	-	4	7.5	-	-	26	18.6	1	20.0	
<b>30 a 44</b>	39	17.5	15	19.2	1	50.0	-	1	50.0	4	21.1	-	-	9	17.0	-	-	22	15.7	2	40.0	
<b>45 a 59</b>	51	22.9	21	26.9	1	50.0	-	3	15.8	-	-	-	-	17	32.1	-	-	29	20.7	1	20.0	
<b>60 y más años</b>	45	20.2	23	29.5	-	-	-	1	50.0	5	26.3	-	-	17	32.1	-	-	22	15.7	-	-	

CUADRO N° 3.7

PERÚ: POBLACIÓN MASCULINA INSCRITA EN EL REGISTRO NACIONAL DE LA PERSONA CON DISCAPACIDAD POR NÚMERO Y TIPO DE DEFICIENCIAS, SEGÚN REGIÓN Y GRUPOS DE EDAD, 2015

Región y grupos de edad	TOTAL		HOMBRES CON UN SOLO TIPO DE DEFICIENCIA												PERSONAS CON MÁS DE UN TIPO DE DEFICIENCIA		NO ESPECIFICADA		
	Abs.	%	SÓLO INTELLECTUALES	SÓLO OTRAS DEFICIENCIAS MENTALES	SÓLO DEL LENGUAJE	SÓLO DE LA AUDICIÓN	SÓLO DE LA VISIÓN	SÓLO VISCERALES	SÓLO MÚSCULO ESQUELÉTICOS	SÓLO GENERALIZADAS	Abs.	%	Abs.	%	Abs.	%			
			Abs.	%	Abs.	%	Abs.	%	Abs.	%	Abs.	%	Abs.	%	Abs.	%			
<b>Huánuco</b>	102	100.0	4	100.0	1	100.0	13	100.0	-	-	36	100.0	1	100.0	41	100.0	5	100.0	
0 a 2	2	2.0	-	-	-	-	-	-	-	-	1	2.8	-	-	1	2.4	-	-	
3 a 5	5	4.9	-	-	-	-	-	-	-	-	-	-	-	5	12.2	-	-		
6 a 11	11	10.8	1	25.0	-	-	-	-	-	-	2	5.6	-	7	17.1	1	20.0		
12 a 17	11	10.8	2	50.0	-	-	1	7.7	-	-	3	8.3	-	5	12.2	-	-		
18 a 29	17	16.7	1	25.0	-	-	-	-	-	-	7	19.4	1	100.0	7	17.1	1	20.0	
30 a 44	22	21.6	-	-	-	-	4	30.8	-	-	9	25.0	-	8	19.5	1	20.0		
45 a 59	17	16.7	13	23.2	-	-	4	30.8	-	-	8	22.2	-	2	4.9	2	40.0		
60 y más años	17	16.7	11	19.6	-	-	4	30.8	-	-	6	16.7	-	6	14.6	-	-		
<b>Ica</b>	583	100.0	8	100.0	15	100.0	3	100.0	10	100.0	56	100.0	1	100.0	315	100.0	34	100.0	
0 a 2	7	1.2	-	-	-	-	-	-	-	-	-	1	7	-	6	1.9	-	-	
3 a 5	21	3.6	-	-	-	-	-	-	-	-	-	-	-	-	21	6.7	-	-	
6 a 11	59	10.1	4	50.0	1	6.7	-	-	3	5.4	-	2	1.4	-	48	15.2	1	2.9	
12 a 17	51	8.7	2	25.0	2	13.3	-	-	1	1.8	-	1	7	-	37	11.7	7	20.6	
18 a 29	107	18.4	34	14.5	5	33.3	-	-	1	10.0	7	12.5	1	100.0	20	14.2	1	2.9	
30 a 44	98	16.8	40	17.1	2	25.0	5	33.3	3	30.0	3	5.4	-	25	17.7	5	8.8		
45 a 59	90	15.4	47	20.1	-	-	1	6.7	1	10.0	15	26.8	-	29	20.6	33	10.5	10	29.4
60 y más años	150	25.7	95	40.6	-	-	1	6.7	4	40.0	27	48.2	-	63	44.7	43	13.7	12	35.3
<b>Junín</b>	316	100.0	125	100.0	2	100.0	1	100.0	5	100.0	35	100.0	2	100.0	71	100.0	13	100.0	
0 a 2	5	1.6	-	-	-	-	-	-	-	-	-	-	-	-	5	2.8	-	-	
3 a 5	23	7.3	1	.8	-	-	-	-	-	-	-	-	1	1.4	21	11.8	1	7.7	
6 a 11	54	17.1	12	9.6	2	22.2	-	-	1	100.0	3	8.6	-	5	7.0	41	23.0	1	7.7
12 a 17	34	10.8	8	6.4	1	11.1	-	-	-	-	2	5.7	-	4	5.6	25	14.0	1	7.7
18 a 29	33	10.4	9	7.2	2	22.2	1	50.0	-	-	2	5.7	-	3	4.2	22	12.4	2	15.4
30 a 44	65	20.6	30	24.0	3	33.3	1	50.0	-	-	9	25.7	-	17	23.9	33	18.5	2	15.4
45 a 59	48	15.2	31	24.8	1	11.1	-	-	1	20.0	9	25.7	2	100.0	18	25.4	5	38.5	
60 y más años	54	17.1	34	27.2	-	-	-	-	1	20.0	10	28.6	-	23	32.4	19	10.7	1	7.7

## CUADRO N° 3.7

PERÚ: POBLACIÓN MASCULINA INSCRITA EN EL REGISTRO NACIONAL DE LA PERSONA CON DISCAPACIDAD POR NÚMERO Y TIPO DE DEFICIENCIAS, SEGÚN REGIÓN Y GRUPOS DE EDAD, 2015

Región y grupos de edad	TOTAL		HOMBRES CON UN SOLO TIPO DE DEFICIENCIA														PERSONAS CON MÁS DE UN TIPO DE DEFICIENCIA		NO ESPECIFICADA				
	Abs.	%	TOTAL HOMBRES CON UN SOLO TIPO DE DEFICIENCIA		SÓLO OTRAS DEFICIENCIAS MENTALES		SÓLO DEL LENGUAJE		SÓLO DE LA AUDICIÓN		SÓLO DE LA VISIÓN		SÓLO VISCERALES		SÓLO MÚSCULO ESQUELÉTICOS		SÓLO GENERALIZADAS		Abs.		%		
			Abs.	%	Abs.	%	Abs.	%	Abs.	%	Abs.	%	Abs.	%	Abs.	%	Abs.	%	Abs.	%	Abs.	%	
<b>La Libertad</b>																							
<b>Total</b>	540	100.0	112	100.0	4	100.0	2	100.0	7	100.0	29	100.0	1	100.0	68	100.0	-	-	367	100.0	61	100.0	
<b>0 a 2</b>	18	3.3	2	1.8	-	-	-	-	-	-	-	-	-	-	2	2.9	-	-	15	4.1	1	1.6	
<b>3 a 5</b>	31	5.7	1	.9	-	-	-	-	-	-	-	-	-	1	1.5	-	-	-	28	7.6	2	3.3	
<b>6 a 11</b>	63	11.7	5	4.5	1	25.0	-	-	2	28.6	1	3.4	-	-	-	-	-	-	54	14.7	4	6.6	
<b>12 a 17</b>	60	11.1	9	8.0	1	25.0	1	50.0	-	-	4	13.8	-	-	3	4.4	-	-	48	13.1	3	4.9	
<b>18 a 29</b>	91	16.9	8	7.1	-	-	-	-	1	14.3	1	3.4	-	-	6	8.8	-	-	76	20.7	7	11.5	
<b>30 a 44</b>	114	21.1	31	27.7	-	-	-	-	2	28.6	8	27.6	-	-	21	30.9	-	-	67	18.3	16	26.2	
<b>45 a 59</b>	79	14.6	28	25.0	2	50.0	1	50.0	-	-	4	13.8	1	100.0	20	29.4	-	-	41	11.2	10	16.4	
<b>60 y más años</b>	84	15.6	28	25.0	-	-	-	-	2	28.6	11	37.9	-	-	15	22.1	-	-	38	10.4	18	29.5	
<b>Total</b>	338	100.0	96	100.0	5	100.0	1	100.0	3	100.0	26	100.0	1	100.0	60	100.0	-	-	214	100.0	28	100.0	
<b>Lambayeque</b>																							
<b>0 a 2</b>	10	3.0	2	2.1	-	-	-	-	-	-	-	-	-	-	2	3.3	-	-	7	3.3	1	3.6	
<b>3 a 5</b>	10	3.0	-	-	-	-	-	-	-	-	-	-	-	-	-	-	-	-	9	4.2	1	3.6	
<b>6 a 11</b>	29	8.6	1	1.0	-	-	-	-	-	-	-	-	-	-	1	1.7	-	-	26	12.1	2	7.1	
<b>12 a 17</b>	27	8.0	4	4.2	-	-	-	-	-	-	1	3.8	-	-	3	5.0	-	-	20	9.3	3	10.7	
<b>18 a 29</b>	75	22.2	12	12.5	2	40.0	-	-	1	33.3	3	11.5	-	-	6	10.0	-	-	58	27.1	5	17.9	
<b>30 a 44</b>	67	19.8	18	18.8	3	60.0	-	-	-	-	5	19.2	-	-	10	16.7	-	-	43	20.1	6	21.4	
<b>45 a 59</b>	61	18.0	30	31.3	-	-	-	-	2	66.7	8	30.8	-	-	19	31.7	-	-	26	12.1	5	17.9	
<b>60 y más años</b>	59	17.5	29	30.2	-	-	-	-	-	-	9	34.6	1	100.0	19	31.7	-	-	25	11.7	5	17.9	
<b>Total</b>	3244	100.0	815	100.0	65	100.0	76	100.0	38	100.0	168	100.0	43	100.0	405	100.0	6	100.0	2270	100.0	159	100.0	
<b>Metropolitana IV</b>																							
<b>0 a 2</b>	80	2.5	2	.2	-	-	-	-	-	-	-	-	-	-	2	.5	-	-	73	3.2	5	3.1	
<b>3 a 5</b>	199	6.1	11	1.3	-	-	1	1.3	-	-	1	.6	-	-	5	1.2	-	-	181	8.0	7	4.4	
<b>6 a 11</b>	451	13.9	21	2.6	4	6.2	2	2.6	2	5.3	4	2.4	1	2.3	7	1.7	-	-	420	18.5	10	6.3	
<b>12 a 17</b>	317	9.8	46	5.6	18	27.7	3	3.9	1	7.1	13	7.7	1	2.3	7	1.7	-	-	267	11.8	4	2.5	
<b>18 a 29</b>	516	15.9	116	14.2	13	20.0	20	26.3	-	-	17	10.1	3	7.0	52	12.8	2	33.3	386	17.0	14	8.8	
<b>30 a 44</b>	570	17.6	193	23.7	22	33.8	21	27.6	4	28.6	37	22.0	6	14.0	90	22.2	2	33.3	337	14.8	40	25.2	
<b>45 a 59</b>	593	18.3	224	27.5	6	9.2	19	25.0	2	14.3	8	21.1	44	32.6	131	32.3	-	-	334	14.7	35	22.0	
<b>60 y más años</b>	518	16.0	202	24.8	2	3.1	10	13.2	5	13.2	52	31.0	18	41.9	111	27.4	2	33.3	272	12.0	44	27.7	



CUADRO N° 3.7

PERÚ: POBLACIÓN MASCULINA INSCRITA EN EL REGISTRO NACIONAL DE LA PERSONA CON DISCAPACIDAD POR NÚMERO Y TIPO DE DEFICIENCIAS, SEGÚN REGIÓN Y GRUPOS DE EDAD, 2015

Región y grupos de edad		TOTAL		HOMBRES CON UN SOLO TIPO DE DEFICIENCIA												PERSONAS CON MÁS DE UN TIPO DE DEFICIENCIA		NO ESPECIFICADA	
		Abs.	%	SÓLO INTELLECTUALES	SÓLO OTRAS DEFICIENCIAS MENTALES	SÓLO DEL LENGUAJE	SÓLO DE LA AUDICIÓN	SÓLO DE LA VISIÓN	SÓLO VISCERALES	SÓLO MÚSCULO ESQUELÉTICOS	SÓLO GENERALIZADAS	Abs.	%	Abs.	%	Abs.	%		
Lima	Provincias	490	100.0	3	-	1	5	35	2	78	2	100.0	100.0	-	-	334	100.0	32	100.0
	2/	6	1.2	-	-	-	-	-	-	1	1.3	-	-	-	-	5	1.5	-	-
	3 a 5	27	5.5	-	-	-	-	1	2.9	-	-	-	-	-	24	7.2	1	3.1	-
	6 a 11	63	12.9	1	33.3	-	1	20.0	-	1	1.3	-	-	-	59	17.7	1	3.1	-
	12 a 17	40	8.2	2	33.3	-	-	-	-	1	1.3	-	-	-	36	10.8	2	6.3	-
	18 a 29	60	12.2	5	40	33.3	-	2	5.7	-	2	2.6	-	-	50	15.0	5	15.6	-
	30 a 44	93	19.0	34	27.4	-	-	9	25.7	2	100.0	20	25.6	-	54	16.2	5	15.6	-
	45 a 59	96	19.6	37	29.8	-	-	16	45.7	-	20	25.6	-	-	52	15.6	7	21.9	-
	60 y más años	105	21.4	40	32.3	-	-	7	20.0	-	32	41.0	-	-	54	16.2	11	34.4	-
Loreto	Total	195	100.0	10	100.0	1	100.0	13	100.0	-	53	100.0	-	-	110	100.0	8	100.0	-
	0 a 2	5	2.6	2	20.0	-	-	-	-	-	-	-	-	-	3	2.7	-	-	-
	3 a 5	13	6.7	2	2.6	-	-	-	-	-	2	3.8	-	-	10	9.1	1	12.5	-
	6 a 11	22	11.3	4	5.2	3	30.0	-	-	-	1	1.9	-	-	17	15.5	1	12.5	-
	12 a 17	18	9.2	2	2.6	1	10.0	-	-	-	1	1.9	-	-	13	11.8	3	37.5	-
	18 a 29	36	18.5	17	22.1	3	30.0	-	-	2	15.4	12	22.6	-	19	17.3	-	-	-
	30 a 44	38	19.5	16	20.8	1	10.0	-	3	23.1	-	12	22.6	-	21	19.1	1	12.5	-
	45 a 59	37	19.0	19	24.7	-	-	4	30.8	-	15	28.3	-	-	18	16.4	-	-	-
	60 y más años	26	13.3	15	19.5	-	-	4	30.8	-	10	18.9	-	-	9	8.2	2	25.0	-
Madre de Dios	Total	85	100.0	18	100.0	-	-	6	100.0	-	12	100.0	-	-	63	100.0	4	100.0	-
	0 a 2	2	2.4	-	-	-	-	-	-	-	-	-	-	-	1	1.6	1	25.0	-
	3 a 5	7	8.2	-	-	-	-	-	-	-	-	-	-	-	7	11.1	-	-	-
	6 a 11	18	21.2	-	-	-	-	-	-	-	-	-	-	-	17	27.0	1	25.0	-
	12 a 17	9	10.6	-	-	-	-	-	-	-	-	-	-	-	8	12.7	1	25.0	-
	18 a 29	17	20.0	-	-	-	-	-	-	-	-	-	-	-	17	27.0	-	-	-
	30 a 44	9	10.6	5	27.8	-	-	1	16.7	-	4	33.3	-	-	4	6.3	-	-	-
	45 a 59	14	16.5	10	55.6	-	-	3	50.0	-	7	58.3	-	-	4	6.3	-	-	-
	60 y más años	9	10.6	3	16.7	-	-	2	33.3	-	1	8.3	-	-	5	7.9	1	25.0	-

## CUADRO N° 3.7

PERÚ: POBLACIÓN MASCULINA INSCRITA EN EL REGISTRO NACIONAL DE LA PERSONA CON DISCAPACIDAD POR NÚMERO Y TIPO DE DEFICIENCIAS, SEGÚN REGIÓN Y GRUPOS DE EDAD, 2015

Región y grupos de edad	TOTAL		HOMBRES CON UN SOLO TIPO DE DEFICIENCIA												PERSONAS CON MÁS DE UN TIPO DE DEFICIENCIA		NO ESPECIFICADA				
	Abs.	%	SÓLO OTRAS DEFICIENCIAS MENTALES	SÓLO DEL LENGUAJE	SÓLO DE LA AUDICIÓN	SÓLO DE LA VISIÓN	SÓLO VISCERALES	SÓLO MÚSCULO ESQUELÉTICOS	SÓLO GENERALIZADAS	Abs.	%	Abs.	%	Abs.	%	Abs.	%				
			Abs.	%	Abs.	%	Abs.	%	Abs.	%	Abs.	%	Abs.	%	Abs.	%	Abs.	%			
<b>Moquegua</b>																					
<b>Total</b>	168	100.0	27	100.0	-	-	3	100.0	8	100.0	-	-	14	100.0	1	100.0	134	100.0	7	100.0	
<b>0 a 2</b>	5	3.0	-	-	-	-	-	-	-	-	-	-	-	-	-	-	5	3.7	-	-	
<b>3 a 5</b>	4	2.4	-	-	-	-	-	-	-	-	-	-	-	-	-	-	4	3.0	-	-	
<b>6 a 11</b>	13	7.7	-	-	-	-	-	-	-	-	-	-	-	-	-	-	13	9.7	-	-	
<b>12 a 17</b>	4	2.4	-	-	-	-	-	-	-	-	-	-	-	-	-	-	4	3.0	-	-	
<b>18 a 29</b>	19	11.3	3	11.1	-	-	-	-	1	12.5	-	-	-	-	-	-	13	9.7	3	42.9	
<b>30 a 44</b>	37	22.0	11	40.7	-	-	1	33.3	4	50.0	-	-	5	35.7	-	-	26	19.4	-	-	
<b>45 a 59</b>	36	21.4	7	25.9	-	-	-	-	3	37.5	-	-	4	28.6	-	-	26	19.4	3	42.9	
<b>60 y más años</b>	50	29.8	6	22.2	-	-	2	66.7	-	-	-	-	3	21.4	1	100.0	43	32.1	1	14.3	
<b>Total</b>	54	100.0	26	100.0	-	-	2	100.0	12	100.0	-	-	11	100.0	1	100.0	27	100.0	1	100.0	
<b>Pasco</b>																					
<b>0 a 2</b>	2	3.7	-	-	-	-	-	-	-	-	-	-	-	-	-	-	2	7.4	-	-	
<b>3 a 5</b>	5	9.3	-	-	-	-	-	-	-	-	-	-	-	-	-	-	5	18.5	-	-	
<b>6 a 11</b>	5	9.3	1	3.8	-	-	-	-	1	8.3	-	-	-	-	-	-	4	14.8	-	-	
<b>12 a 17</b>	3	5.6	1	3.8	-	-	-	-	1	8.3	-	-	-	-	-	-	1	3.7	1	100.0	
<b>18 a 29</b>	9	16.7	5	19.2	-	-	-	-	3	25.0	-	-	2	18.2	-	-	4	14.8	-	-	
<b>30 a 44</b>	12	22.2	7	26.9	-	-	-	-	3	25.0	-	-	4	36.4	-	-	5	18.5	-	-	
<b>45 a 59</b>	11	20.4	9	34.6	-	-	2	100.0	3	25.0	-	-	3	27.3	1	100.0	2	7.4	-	-	
<b>60 y más años</b>	7	13.0	3	11.5	-	-	-	-	1	8.3	-	-	2	18.2	-	-	4	14.8	-	-	
<b>Total</b>	1289	100.0	383	100.0	10	100.0	16	100.0	103	100.0	12	100.0	215	100.0	14	100.0	822	100.0	84	100.0	
<b>0 a 2</b>	22	1.7	2	.5	-	-	-	-	-	-	-	-	2	.9	-	-	18	2.2	2	2.4	
<b>3 a 5</b>	45	3.5	5	1.3	-	-	-	-	-	-	-	-	5	2.3	-	-	36	4.4	4	4.8	
<b>6 a 11</b>	155	12.0	18	4.7	2	20.0	-	-	5	4.9	1	8.3	9	4.2	1	7.1	127	15.5	10	11.9	
<b>12 a 17</b>	126	9.8	13	3.4	1	10.0	-	-	5	4.9	-	-	5	2.3	-	-	107	13.0	6	7.1	
<b>18 a 29</b>	204	15.8	50	13.1	2	20.0	4	57.1	1	16.7	2	12.5	9	8.7	2	16.7	25	11.6	5	35.7	
<b>30 a 44</b>	204	15.8	68	17.8	3	30.0	1	14.3	13	12.6	1	8.3	41	19.1	4	28.6	119	14.5	17	20.2	
<b>45 a 59</b>	256	19.9	106	27.7	2	20.0	2	28.6	1	16.7	5	31.3	23	22.3	3	25.0	66	30.7	4	28.6	
<b>60 y más años</b>	277	21.5	121	31.6	-	-	-	-	1	16.7	5	31.3	48	46.6	5	41.7	62	28.8	-	16	19.0

## CUADRO N° 3.7

PERÚ: POBLACIÓN MASCULINA INSCRITA EN EL REGISTRO NACIONAL DE LA PERSONA CON DISCAPACIDAD POR NÚMERO Y TIPO DE DEFICIENCIAS, SEGÚN REGIÓN Y GRUPOS DE EDAD, 2015

Región y grupos de edad	TOTAL		HOMBRES CON UN SOLO TIPO DE DEFICIENCIA												PERSONAS CON MÁS DE UN TIPO DE DEFICIENCIA		NO ESPECIFICADA					
	Abs.	%	SÓLO HOMBRES CON UN SOLO TIPO DE DEFICIENCIA	SÓLO INTELLECTUALES	SÓLO OTRAS DEFICIENCIAS MENTALES	SÓLO DEL LENGUAJE	SÓLO DE LA AUDICIÓN	SÓLO DE LA VISIÓN	SÓLO VISCERALES	SÓLO MÚSCULO ESQUELÉTICOS	SÓLO GENERALIZADAS	Abs.	%	Abs.	%	Abs.	%					
			Abs.	%	Abs.	%	Abs.	%	Abs.	%	Abs.	%	Abs.	%	Abs.	%	Abs.	%				
<b>Puno</b>	504	100.0	262	100.0	1	100.0	-	-	17	100.0	70	100.0	5	100.0	168	100.0	-	-	175	100.0	67	100.0
0 a 2	4	.8	1	.4	-	-	-	-	-	-	-	-	-	-	1	.6	-	-	2	1.1	1	1.5
3 a 5	11	2.2	1	.4	-	-	-	-	-	-	-	-	-	-	1	.6	-	-	7	4.0	3	4.5
6 a 11	39	7.7	4	1.5	-	-	-	-	-	1	1.4	-	-	3	1.8	-	-	-	30	17.1	5	7.5
12 a 17	42	8.3	12	4.6	-	-	-	-	2	11.8	1	1.4	-	-	9	5.4	-	-	24	13.7	6	9.0
18 a 29	84	16.7	36	13.7	1	100.0	-	-	3	17.6	5	7.1	-	-	27	16.1	-	-	34	19.4	14	20.9
30 a 44	107	21.2	58	22.1	-	-	-	-	6	35.3	19	27.1	-	-	33	19.6	-	-	39	22.3	10	14.9
45 a 59	99	19.6	59	22.5	-	-	-	-	2	11.8	15	21.4	5	100.0	37	22.0	-	-	24	13.7	16	23.9
60 y más años	118	23.4	91	34.7	1	100.0	-	-	4	23.5	29	41.4	-	-	57	33.9	-	-	15	8.6	12	17.9
<b>Total</b>	307	100.0	81	100.0	2	100.0	-	-	4	100.0	31	100.0	1	100.0	42	100.0	-	-	186	100.0	40	100.0
<b>San Martín</b>	2	.7	-	-	-	-	-	-	-	-	-	-	-	-	-	-	-	-	2	1.1	-	-
3 a 5	18	5.9	4	4.9	-	-	-	-	1	25.0	2	6.5	-	-	1	2.4	-	-	13	7.0	1	2.5
6 a 11	31	10.1	3	3.7	-	-	-	-	-	-	2	6.5	-	-	1	2.4	-	-	25	13.4	3	7.5
12 a 17	29	9.4	5	6.2	1	50.0	-	-	-	-	3	9.7	-	-	1	2.4	-	-	23	12.4	1	2.5
18 a 29	39	12.7	9	11.1	1	50.0	-	-	-	-	2	6.5	1	100.0	5	11.9	-	-	23	12.4	7	17.5
30 a 44	84	27.4	27	33.3	-	-	-	-	1	25.0	7	22.6	-	-	18	42.9	-	-	43	23.1	14	35.0
45 a 59	48	15.6	12	14.8	-	-	-	-	-	-	3	9.7	-	-	9	21.4	-	-	29	15.6	7	17.5
60 y más años	56	18.2	21	25.9	-	-	-	-	2	50.0	12	38.7	-	-	7	16.7	-	-	28	15.1	7	17.5
<b>Total</b>	94	100.0	23	100.0	1	100.0	1	100.0	1	100.0	3	100.0	-	-	16	100.0	-	-	67	100.0	4	100.0
0 a 2	3	3.2	-	-	-	-	-	-	-	-	-	-	-	-	-	-	-	-	3	4.5	-	-
3 a 5	5	5.3	-	-	-	-	-	-	-	-	-	-	-	-	-	-	-	-	5	7.5	-	-
6 a 11	7	7.4	-	-	-	-	-	-	-	-	-	-	-	-	-	-	-	-	7	10.4	-	-
12 a 17	4	4.3	1	4.3	-	-	-	-	1	100.0	-	-	-	-	-	-	-	-	3	4.5	-	-
18 a 29	16	17.0	3	13.0	-	-	-	-	-	-	-	-	-	-	2	12.5	-	-	12	17.9	1	25.0
30 a 44	14	14.9	5	21.7	-	-	-	-	-	-	2	66.7	-	-	3	18.8	-	-	9	13.4	-	-
45 a 59	21	22.3	7	30.4	-	-	-	-	1	50.0	1	33.3	-	-	5	31.3	-	-	12	17.9	2	50.0
60 y más años	24	25.5	7	30.4	-	-	-	-	1	50.0	-	-	-	-	6	37.5	-	-	16	23.9	1	25.0

## CUADRO N° 3.7

PERÚ: POBLACIÓN MASCULINA INSCRITA EN EL REGISTRO NACIONAL DE LA PERSONA CON DISCAPACIDAD POR NÚMERO Y TIPO DE DEFICIENCIAS, SEGÚN REGIÓN Y GRUPOS DE EDAD, 2015

Región y grupos de edad	TOTAL		HOMBRES CON UN SOLO TIPO DE DEFICIENCIA												PERSONAS CON MÁS DE UN TIPO DE DEFICIENCIA		NO ESPECIFICADA					
	Abs.	%	SÓLO HOMBRES CON UN SOLO TIPO DE DEFICIENCIA	SÓLO OTRAS DEFICIENCIAS MENTALES	SÓLO DEL LENGUAJE	SÓLO DE LA AUDICIÓN	SÓLO DE LA VISIÓN	SÓLO VISCERALES	SÓLO MÚSCULO ESQUELÉTICOS	SÓLO GENERALIZADAS	Abs.	%	Abs.	%	Abs.	%	Abs.	%				
<b>Tumbes</b>																						
Total	429	100.0	129	100.0	2	100.0	4	100.0	4	100.0	1	100.0	1	100.0	97	100.0	-	-	280	100.0	20	100.0
0 a 2	3	.7	2	1.6	-	-	-	-	-	-	-	-	-	-	2	2.1	-	-	1	.4	-	-
3 a 5	17	4.0	1	.8	-	-	-	-	-	-	-	-	-	-	1	1.0	-	-	15	5.4	1	5.0
6 a 11	66	15.4	15	11.6	-	-	2	50.0	-	3	15.0	-	-	-	10	10.3	-	-	47	16.8	4	20.0
12 a 17	72	16.8	16	12.4	-	-	2	50.0	1	25.0	3	15.0	-	-	9	9.3	-	-	51	18.2	5	25.0
18 a 29	32	7.5	6	4.7	-	1	100.0	-	-	1	5.0	-	-	4	4.1	-	-	26	9.3	-	-	
30 a 44	28	6.5	6	4.7	-	-	-	-	-	1	5.0	-	-	5	5.2	-	-	22	7.9	-	-	
45 a 59	35	8.2	11	8.5	-	-	-	-	1	25.0	1	5.0	-	-	8	8.2	-	-	21	7.5	3	15.0
60 y más años	176	41.0	72	55.8	-	-	-	-	2	50.0	11	55.0	1	100.0	58	59.8	-	-	97	34.6	7	35.0
Total	131	100.0	56	100.0	-	-	1	100.0	-	4	100.0	1	100.0	50	100.0	-	-	67	100.0	8	100.0	
<b>Ucayali</b>																						
0 a 2	3	2.3	-	-	-	-	-	-	-	-	-	-	-	-	-	-	-	-	3	4.5	-	-
3 a 5	7	5.3	1	1.8	-	-	-	-	-	-	-	-	-	1	2.0	-	-	6	9.0	-	-	
6 a 11	10	7.6	1	1.8	-	-	-	-	-	-	-	-	-	1	2.0	-	-	9	13.4	-	-	
12 a 17	5	3.8	1	1.8	-	-	-	-	-	-	-	-	-	1	2.0	-	-	4	6.0	-	-	
18 a 29	26	19.8	8	14.3	-	-	1	100.0	-	1	25.0	-	-	6	12.0	-	-	16	23.9	2	25.0	
30 a 44	32	24.4	15	26.8	-	-	-	-	-	1	25.0	-	-	14	28.0	-	-	15	22.4	2	25.0	
45 a 59	27	20.6	18	32.1	-	-	-	-	-	2	50.0	1	100.0	15	30.0	-	-	8	11.9	1	12.5	
60 y más años	21	16.0	12	21.4	-	-	-	-	-	-	-	-	-	12	24.0	-	-	6	9.0	3	37.5	

1/ Comprende todos los distritos de la provincia de Lima. No incluye Callao.

2/ Comprende las provincias del departamento de Lima; excepto la provincia de Lima.

Nota técnica: Los datos provenientes del periodo 2000 - 2014 del Registro Nacional de la Persona con Discapacidad han sido actualizados teniendo en cuenta la comparación de datos con el Registro Nacional de Identificación y Estado Civil - RENIEC, los cuales muestran la actual estructura de la población con discapacidad registrada en el Conadis.

Nota: Incluye a todas las personas inscritas en el año 2015. La edad corresponde a la fecha diciembre 2015.

Respuestas con opciones múltiples, ya que la persona con discapacidad presenta de una a más deficiencias.

Fuente: Registro Nacional de la Persona con Discapacidad - CONADIS.

## IV. LIMITACIONES

PERÚ: POBLACIÓN INSCRITA EN EL REGISTRO NACIONAL DE LA PERSONA CON DISCAPACIDAD POR NÚMERO DE LIMITACIONES, SEGÚN REGIÓN, 2015 (PORCENTAJE)

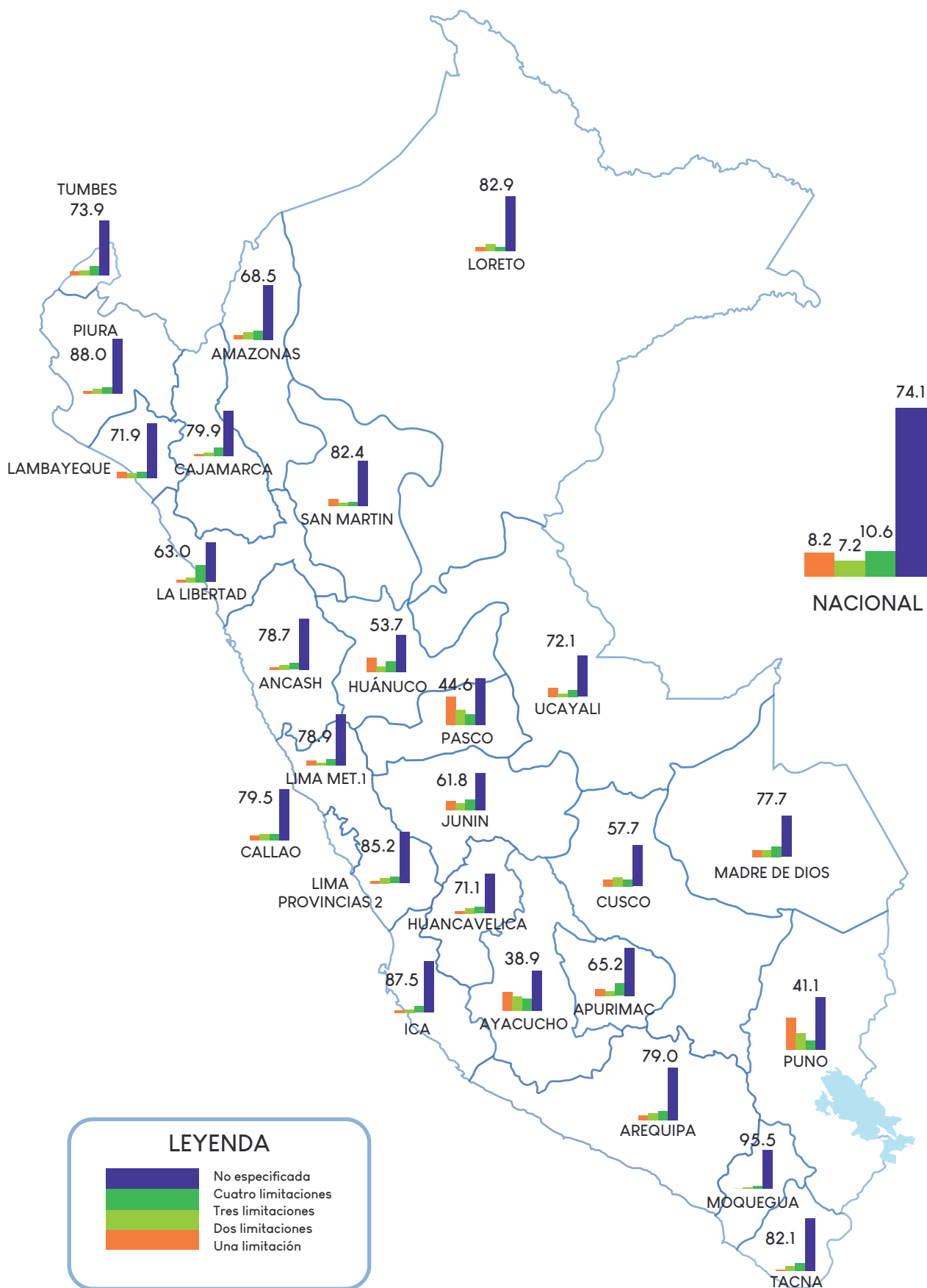

**CUADRO N° 4.1**  
**PERÚ: POBLACIÓN INSCRITA EN EL REGISTRO NACIONAL DE LA PERSONA CON DISCAPACIDAD**  
**POR NÚMERO DE LIMITACIONES, SEGÚN REGIÓN Y SEXO, 2015**

Región y Sexo	NÚMERO DE LIMITACIONES											
	Total 2015		Una limitación		Dos limitaciones		Tres limitaciones		Más			
	Abs.	%	Abs.	%	Abs.	%	Abs.	%	Abs.	%	Abs.	%
<b>Nacional</b>	22349	100.0	1827	100.0	1608	100.0	2359	100.0	16555	100.0		
Hombre	12997	58.2	1095	59.9	972	60.4	1334	56.5	9596	58.0		
Mujer	9352	41.8	732	40.1	636	39.6	1025	43.5	6959	42.0		
<b>Amazonas</b>	728	100.0	61	100.0	71	100.0	97	100.0	499	100.0		
Hombre	371	51.0	36	59.0	38	53.5	47	48.5	250	50.1		
Mujer	357	49.0	25	41.0	33	46.5	50	51.5	249	49.9		
<b>Ancash</b>	696	100.0	38	100.0	45	100.0	65	100.0	548	100.0		
Hombre	414	59.5	27	71.1	29	64.4	37	56.9	321	58.6		
Mujer	282	40.5	11	28.9	16	35.6	28	43.1	227	41.4		
<b>Apurímac</b>	690	100.0	61	100.0	53	100.0	126	100.0	450	100.0		
Hombre	409	59.3	37	60.7	30	56.6	67	53.2	275	61.1		
Mujer	281	40.7	24	39.3	23	43.4	59	46.8	175	38.9		
<b>Arequipa</b>	767	100.0	43	100.0	57	100.0	61	100.0	606	100.0		
Hombre	449	58.5	28	65.1	29	50.9	32	52.5	360	59.4		
Mujer	318	41.5	15	34.9	28	49.1	29	47.5	246	40.6		
<b>Ayacucho</b>	617	100.0	145	100.0	122	100.0	110	100.0	240	100.0		
Hombre	356	57.7	85	58.6	80	65.6	61	55.5	130	54.2		
Mujer	261	42.3	60	41.4	42	34.4	49	44.5	110	45.8		
<b>Cajamarca</b>	941	100.0	25	100.0	38	100.0	126	100.0	752	100.0		
Hombre	502	53.3	17	68.0	19	50.0	65	51.6	401	53.3		
Mujer	439	46.7	8	32.0	19	50.0	61	48.4	351	46.7		
<b>Callao</b>	876	100.0	46	100.0	63	100.0	71	100.0	696	100.0		
Hombre	562	64.2	34	73.9	46	73.0	45	63.4	437	62.8		
Mujer	314	35.8	12	26.1	17	27.0	26	36.6	259	37.2		

**CUADRO N° 4.1**  
**PERÚ: POBLACIÓN INSCRITA EN EL REGISTRO NACIONAL DE LA PERSONA CON DISCAPACIDAD**  
**POR NÚMERO DE LIMITACIONES, SEGÚN REGIÓN Y SEXO, 2015**

Región y Sexo	NÚMERO DE LIMITACIONES											
	Total 2015		Una limitación		Dos limitaciones		Tres limitaciones		Más			
	Abs.	%	Abs.	%	Abs.	%	Abs.	%	Abs.	%		
Cusco	Total	1454	100.0	203	100.0	224	100.0	188	100.0	839	100.0	
	Hombre	842	57.9	122	60.1	144	64.3	109	58.0	467	55.7	
	Mujer	612	42.1	81	39.9	80	35.7	79	42.0	372	44.3	
Huancavelica	Total	381	100.0	20	100.0	35	100.0	55	100.0	271	100.0	
	Hombre	223	58.5	8	40.0	18	51.4	38	69.1	159	58.7	
	Mujer	158	41.5	12	60.0	17	48.6	17	30.9	112	41.3	
Huánuco	Total	149	100.0	35	100.0	15	100.0	19	100.0	80	100.0	
	Hombre	102	68.5	23	65.7	11	73.3	15	78.9	53	66.3	
	Mujer	47	31.5	12	34.3	4	26.7	4	21.1	27	33.8	
Ica	Total	1005	100.0	33	100.0	28	100.0	65	100.0	879	100.0	
	Hombre	583	58.0	21	63.6	16	57.1	44	67.7	502	57.1	
	Mujer	422	42.0	12	36.4	12	42.9	21	32.3	377	42.9	
Junín	Total	557	100.0	66	100.0	55	100.0	92	100.0	344	100.0	
	Hombre	316	56.7	29	43.9	37	67.3	52	56.5	198	57.6	
	Mujer	241	43.3	37	56.1	18	32.7	40	43.5	146	42.4	
La Libertad	Total	868	100.0	18	100.0	54	100.0	249	100.0	547	100.0	
	Hombre	540	62.2	12	66.7	40	74.1	141	56.6	347	63.4	
	Mujer	328	37.8	6	33.3	14	25.9	108	43.4	200	36.6	
Lambayeque	Total	548	100.0	57	100.0	46	100.0	51	100.0	394	100.0	
	Hombre	338	61.7	30	52.6	30	65.2	30	58.8	248	62.9	
	Mujer	210	38.3	27	47.4	16	34.8	21	41.2	146	37.1	
Lima	Total	5383	100.0	406	100.0	280	100.0	450	100.0	4247	100.0	
	Hombre	3244	60.3	259	63.8	165	58.9	259	57.6	2561	60.3	
	Mujer	2139	39.7	147	36.2	115	41.1	191	42.4	1686	39.7	



**CUADRO N° 4.1**  
**PERÚ: POBLACIÓN INSCRITA EN EL REGISTRO NACIONAL DE LA PERSONA CON DISCAPACIDAD**  
**POR NÚMERO DE LIMITACIONES, SEGÚN REGIÓN Y SEXO, 2015**

Región y Sexo	NÚMERO DE LIMITACIONES												
	Total 2015		Una limitación		Dos limitaciones		Tres limitaciones		Más				
	Abs.	%	Abs.	%	Abs.	%	Abs.	%	Abs.	%	Abs.	%	
Lima Provincias 2/	Total	842	100.0	30	100.0	40	100.0	55	100.0	717	100.0		
	Hombre	490	58.2	18	60.0	26	65.0	31	56.4	415	57.9		
	Mujer	352	41.8	12	40.0	14	35.0	24	43.6	302	42.1		
Loreto	Total	328	100.0	20	100.0	23	100.0	13	100.0	272	100.0		
	Hombre	195	59.5	13	65.0	9	39.1	6	46.2	167	61.4		
	Mujer	133	40.5	7	35.0	14	60.9	7	53.8	105	38.6		
Madre de Dios	Total	157	100.0	10	100.0	10	100.0	15	100.0	122	100.0		
	Hombre	85	54.1	7	70.0	7	70.0	7	46.7	64	52.5		
	Mujer	72	45.9	3	30.0	3	30.0	8	53.3	58	47.5		
Moquegua	Total	269	100.0	1	100.0	7	100.0	4	100.0	257	100.0		
	Hombre	168	62.5	1	100.0	5	71.4	2	50.0	160	62.3		
	Mujer	101	37.5	-	-	2	28.6	2	50.0	97	37.7		
Pasco	Total	101	100.0	30	100.0	16	100.0	10	100.0	45	100.0		
	Hombre	54	53.5	20	66.7	9	56.3	4	40.0	21	46.7		
	Mujer	47	46.5	10	33.3	7	43.8	6	60.0	24	53.3		
Piura	Total	2317	100.0	54	100.0	69	100.0	154	100.0	2040	100.0		
	Hombre	1289	55.6	37	68.5	41	59.4	88	57.1	1123	55.0		
	Mujer	1028	44.4	17	31.5	28	40.6	66	42.9	917	45.0		
Puno	Total	977	100.0	311	100.0	167	100.0	97	100.0	402	100.0		
	Hombre	504	51.6	166	53.4	90	53.9	50	51.5	198	49.3		
	Mujer	473	48.4	145	46.6	77	46.1	47	48.5	204	50.7		
San Martín	Total	510	100.0	37	100.0	24	100.0	29	100.0	420	100.0		
	Hombre	307	60.2	17	45.9	20	83.3	15	51.7	255	60.7		
	Mujer	203	39.8	20	54.1	4	16.7	14	48.3	165	39.3		

**CUADRO N° 4.1**  
**PERÚ: POBLACIÓN INSCRITA EN EL REGISTRO NACIONAL DE LA PERSONA CON DISCAPACIDAD**  
**POR NÚMERO DE LIMITACIONES, SEGÚN REGIÓN Y SEXO, 2015**

Región y Sexo	NÚMERO DE LIMITACIONES											
	Total 2015		Una limitación		Dos limitaciones		Tres limitaciones		Más			
	Abs.	%	Abs.	%	Abs.	%	Abs.	%	Abs.	%		
<b>Tacna</b>	168	100.0	4	100.0	11	100.0	15	100.0	138	100.0		
Hombre	94	56.0	3	75.0	5	45.5	10	66.7	76	55.1		
Mujer	74	44.0	1	25.0	6	54.5	5	33.3	62	44.9		
<b>Tumbes</b>	801	100.0	43	100.0	44	100.0	122	100.0	592	100.0		
Hombre	429	53.6	28	65.1	23	52.3	65	53.3	313	52.9		
Mujer	372	46.4	15	34.9	21	47.7	57	46.7	279	47.1		
<b>Ucayali</b>	219	100.0	30	100.0	11	100.0	20	100.0	158	100.0		
Hombre	131	59.8	17	56.7	5	45.5	14	70.0	95	60.1		
Mujer	88	40.2	13	43.3	6	54.5	6	30.0	63	39.9		

Nota técnica: Los datos provenientes del periodo 2000 - 2014 del Registro Nacional de la Persona con Discapacidad han sido actualizados teniendo en cuenta la comparación de datos con el Registro Nacional de Identificación y Estado Civil - RENIEC, los cuales muestran la actual estructura de la población con discapacidad registrada en el Conadis.

Nota: Comprende las siguientes limitaciones: de la conducta, de la comunicación, del cuidadopersonal, de la locomoción, de la disposición corporal, de la destreza, de situación (NTS N° 112 - MINSA/DGSP-V-01).

Nota: Incluye todas las personas inscritas en el año 2015.

1/ Comprende todos los distritos de la provincia de Lima. No incluye Callao.

2/ Comprende las provincias del departamento de Lima; excepto la provincia de Lima.

Fuente: Registro Nacional de la Persona con Discapacidad - CONADIS.

**CUADRO N° 4.2**  
**PERÚ: POBLACIÓN INSCRITA EN EL REGISTRO NACIONAL DE LA PERSONA CON DISCAPACIDAD POR NÚMERO DE LIMITACIONES, SEGÚN REGIÓN Y GRUPOS DE EDAD, 2015**

Región y Grupos de Edad	NÚMERO DE LIMITACIONES											
	Total 2015		Una limitación		Dos limitaciones		Tres limitaciones		Más			
	Abs.	%	Abs.	%	Abs.	%	Abs.	%	Abs.	%		
<b>Nacional</b>	<b>22349</b>	<b>100.0</b>	<b>1827</b>	<b>100.0</b>	<b>1608</b>	<b>100.0</b>	<b>2359</b>	<b>100.0</b>	<b>16555</b>	<b>100.0</b>		
0 a 2	401	1.8	12	.7	16	1.0	23	1.0	350	2.1		
3 a 5	1114	5.0	38	2.1	26	1.6	56	2.4	994	6.0		
6 a 11	2702	12.1	83	4.5	104	6.5	216	9.2	2299	13.9		
12 a 17	2161	9.7	121	6.6	123	7.6	262	11.1	1655	10.0		
18 a 29	3476	15.6	298	16.3	228	14.2	387	16.4	2563	15.5		
30 a 44	4046	18.1	443	24.2	385	23.9	489	20.7	2729	16.5		
45 a 59	4109	18.4	445	24.4	426	26.5	482	20.4	2756	16.6		
60 y más años	4340	19.4	387	21.2	300	18.7	444	18.8	3209	19.4		
<b>Amazonas</b>	<b>728</b>	<b>100.0</b>	<b>61</b>	<b>100.0</b>	<b>71</b>	<b>100.0</b>	<b>97</b>	<b>100.0</b>	<b>499</b>	<b>100.0</b>		
0 a 2	7	1.0	4	6.6	1	1.4	-	-	2	.4		
3 a 5	25	3.4	3	4.9	1	1.4	4	4.1	17	3.4		
6 a 11	73	10.0	2	3.3	6	8.5	7	7.2	58	11.6		
12 a 17	65	8.9	3	4.9	7	9.9	8	8.2	47	9.4		
18 a 29	113	15.5	15	24.6	9	12.7	17	17.5	72	14.4		
30 a 44	108	14.8	10	16.4	15	21.1	13	13.4	70	14.0		
45 a 59	124	17.0	12	19.7	14	19.7	17	17.5	81	16.2		
60 y más años	213	29.3	12	19.7	18	25.4	31	32.0	152	30.5		

**CUADRO N° 4.2**  
**PERÚ: POBLACIÓN INSCRITA EN EL REGISTRO NACIONAL DE LA PERSONA CON DISCAPACIDAD POR NÚMERO DE LIMITACIONES, SEGÚN REGIÓN Y GRUPOS DE EDAD, 2015**

Región y Grupos de Edad	NÚMERO DE LIMITACIONES												
	Total 2015		Una limitación		Dos limitaciones		Tres limitaciones		Más				
	Abs.	%	Abs.	%	Abs.	%	Abs.	%	Abs.	%			
<b>Ancash</b>													
Total	696	100.0	38	100.0	45	100.0	65	100.0	548	100.0			
0 a 2	5	.7	-	-	-	-	-	-	5	.9			
3 a 5	35	5.0	-	-	-	-	-	-	35	6.4			
6 a 11	102	14.7	-	-	1	2.2	4	6.2	97	17.7			
12 a 17	67	9.6	1	2.6	1	2.2	4	6.2	61	11.1			
18 a 29	113	16.2	6	15.8	6	13.3	9	13.8	92	16.8			
30 a 44	113	16.2	7	18.4	12	26.7	14	21.5	80	14.6			
45 a 59	127	18.2	12	31.6	14	31.1	24	36.9	77	14.1			
60 y más años	134	19.3	12	31.6	11	24.4	10	15.4	101	18.4			
<b>Apurímac</b>													
Total	690	100.0	61	100.0	53	100.0	126	100.0	450	100.0			
0 a 2	6	.9	-	-	1	1.9	-	-	5	1.1			
3 a 5	21	3.0	1	1.6	-	-	8	6.3	12	2.7			
6 a 11	71	10.3	2	3.3	7	13.2	24	19.0	38	8.4			
12 a 17	67	9.7	6	9.8	5	9.4	29	23.0	27	6.0			
18 a 29	90	13.0	11	18.0	17	32.1	18	14.3	44	9.8			
30 a 44	129	18.7	14	23.0	11	20.8	27	21.4	77	17.1			
45 a 59	118	17.1	12	19.7	8	15.1	14	11.1	84	18.7			
60 y más años	188	27.2	15	24.6	4	7.5	6	4.8	163	36.2			

**CUADRO N° 4.2**  
**PERÚ: POBLACIÓN INSCRITA EN EL REGISTRO NACIONAL DE LA PERSONA CON DISCAPACIDAD POR NÚMERO DE LIMITACIONES, SEGÚN REGIÓN Y GRUPOS DE EDAD, 2015**

Región y Grupos de Edad	NÚMERO DE LIMITACIONES												
	Total 2015		Una limitación		Dos limitaciones		Tres limitaciones		Más				
	Abs.	%	Abs.	%	Abs.	%	Abs.	%	Abs.	%			
<b>Arequipa</b>													
<b>Total</b>	767	100.0	43	100.0	57	100.0	61	100.0	606	100.0			
0 a 2	7	.9	-	-	-	-	-	-	7	1.2			
3 a 5	28	3.7	-	-	-	-	2	3.3	26	4.3			
6 a 11	93	12.1	1	2.3	4	7.0	1	1.6	87	14.4			
12 a 17	72	9.4	1	2.3	1	1.8	5	8.2	65	10.7			
18 a 29	128	16.7	7	16.3	10	17.5	10	16.4	101	16.7			
30 a 44	152	19.8	19	44.2	13	22.8	14	23.0	106	17.5			
45 a 59	149	19.4	12	27.9	23	40.4	15	24.6	99	16.3			
60 y más años	138	18.0	3	7.0	6	10.5	14	23.0	115	19.0			
<b>Ayacucho</b>													
<b>Total</b>	617	100.0	145	100.0	122	100.0	110	100.0	240	100.0			
0 a 2	9	1.5	2	1.4	-	-	3	2.7	4	1.7			
3 a 5	27	4.4	6	4.1	2	1.6	3	2.7	16	6.7			
6 a 11	66	10.7	8	5.5	5	4.1	24	21.8	29	12.1			
12 a 17	56	9.1	11	7.6	8	6.6	15	13.6	22	9.2			
18 a 29	83	13.5	15	10.3	9	7.4	16	14.5	43	17.9			
30 a 44	128	20.7	37	25.5	23	18.9	17	15.5	51	21.3			
45 a 59	120	19.4	28	19.3	41	33.6	14	12.7	37	15.4			
60 y más años	128	20.7	38	26.2	34	27.9	18	16.4	38	15.8			

**CUADRO N° 4.2**  
**PERÚ: POBLACIÓN INSCRITA EN EL REGISTRO NACIONAL DE LA PERSONA CON DISCAPACIDAD POR NÚMERO DE LIMITACIONES, SEGÚN REGIÓN Y GRUPOS DE EDAD, 2015**

Región y Grupos de Edad	NÚMERO DE LIMITACIONES											
	Total 2015		Una limitación		Dos limitaciones		Tres limitaciones		Más			
	Abs.	%	Abs.	%	Abs.	%	Abs.	%	Abs.	%		
<b>Cajamarca</b>												
<b>Total</b>	941	100.0	25	100.0	38	100.0	126	100.0	752	100.0		
0 a 2	10	1.1	1	4.0	1	2.6	1	.8	7	.9		
3 a 5	55	5.8	1	4.0	1	2.6	2	1.6	51	6.8		
6 a 11	136	14.5	2	8.0	9	23.7	13	10.3	112	14.9		
12 a 17	123	13.1	2	8.0	5	13.2	16	12.7	100	13.3		
18 a 29	160	17.0	4	16.0	5	13.2	19	15.1	132	17.6		
30 a 44	159	16.9	10	40.0	8	21.1	20	15.9	121	16.1		
45 a 59	164	17.4	4	16.0	8	21.1	32	25.4	120	16.0		
60 y más años	134	14.2	1	4.0	1	2.6	23	18.3	109	14.5		
<b>Total</b>	876	100.0	46	100.0	63	100.0	71	100.0	696	100.0		
<b>Callao</b>												
0 a 2	30	3.4	2	4.3	-	-	1	1.4	27	3.9		
3 a 5	55	6.3	-	-	1	1.6	2	2.8	52	7.5		
6 a 11	133	15.2	1	2.2	3	4.8	3	4.2	126	18.1		
12 a 17	85	9.7	2	4.3	2	3.2	5	7.0	76	10.9		
18 a 29	130	14.8	14	30.4	10	15.9	9	12.7	97	13.9		
30 a 44	148	16.9	6	13.0	19	30.2	22	31.0	101	14.5		
45 a 59	169	19.3	13	28.3	17	27.0	24	33.8	115	16.5		
60 y más años	126	14.4	8	17.4	11	17.5	5	7.0	102	14.7		

**CUADRO N° 4.2**  
**PERÚ: POBLACIÓN INSCRITA EN EL REGISTRO NACIONAL DE LA PERSONA CON DISCAPACIDAD POR NÚMERO DE LIMITACIONES, SEGÚN REGIÓN Y GRUPOS DE EDAD, 2015**

Región y Grupos de Edad	NÚMERO DE LIMITACIONES											
	Total 2015		Una limitación		Dos limitaciones		Tres limitaciones		Más			
	Abs.	%	Abs.	%	Abs.	%	Abs.	%	Abs.	%		
<b>Cusco</b>												
<b>Total</b>	1454	100.0	203	100.0	224	100.0	188	100.0	839	100.0		
0 a 2	15	1.0	1	.5	-	-	1	.5	13	1.5		
3 a 5	53	3.6	3	1.5	3	1.3	5	2.7	42	5.0		
6 a 11	127	8.7	14	6.9	14	6.3	16	8.5	83	9.9		
12 a 17	143	9.8	18	8.9	22	9.8	24	12.8	79	9.4		
18 a 29	245	16.9	22	10.8	41	18.3	36	19.1	146	17.4		
30 a 44	243	16.7	43	21.2	44	19.6	41	21.8	115	13.7		
45 a 59	281	19.3	43	21.2	46	20.5	26	13.8	166	19.8		
60 y más años	347	23.9	59	29.1	54	24.1	39	20.7	195	23.2		
<b>Huancavelica</b>												
<b>Total</b>	381	100.0	20	100.0	35	100.0	55	100.0	271	100.0		
0 a 2	5	1.3	-	-	-	-	-	-	5	1.8		
3 a 5	13	3.4	1	5.0	1	2.9	-	-	11	4.1		
6 a 11	31	8.1	1	5.0	1	2.9	2	3.6	27	10.0		
12 a 17	47	12.3	1	5.0	4	11.4	6	10.9	36	13.3		
18 a 29	56	14.7	2	10.0	4	11.4	10	18.2	40	14.8		
30 a 44	70	18.4	4	20.0	6	17.1	12	21.8	48	17.7		
45 a 59	82	21.5	6	30.0	12	34.3	10	18.2	54	19.9		
60 y más años	77	20.2	5	25.0	7	20.0	15	27.3	50	18.5		

**CUADRO N° 4.2**  
**PERÚ: POBLACIÓN INSCRITA EN EL REGISTRO NACIONAL DE LA PERSONA CON DISCAPACIDAD POR NÚMERO DE LIMITACIONES, SEGÚN REGIÓN Y GRUPOS DE EDAD, 2015**

Región y Grupos de Edad	NÚMERO DE LIMITACIONES											
	Total 2015		Una limitación		Dos limitaciones		Tres limitaciones		Más			
	Abs.	%	Abs.	%	Abs.	%	Abs.	%	Abs.	%	Abs.	%
<b>Huánuco</b>												
Total	149	100.0	35	100.0	15	100.0	19	100.0	80	100.0		
0 a 2	2	1.3	-	-	-	-	-	-	2	2.5		
3 a 5	9	6.0	-	-	-	-	1	5.3	8	10.0		
6 a 11	19	12.8	1	2.9	-	-	2	10.5	16	20.0		
12 a 17	14	9.4	3	8.6	1	6.7	1	5.3	9	11.3		
18 a 29	20	13.4	6	17.1	1	6.7	3	15.8	10	12.5		
30 a 44	39	26.2	12	34.3	6	40.0	4	21.1	17	21.3		
45 a 59	24	16.1	8	22.9	3	20.0	4	21.1	9	11.3		
60 y más años	22	14.8	5	14.3	4	26.7	4	21.1	9	11.3		
<b>Ica</b>												
Total	1005	100.0	33	100.0	28	100.0	65	100.0	879	100.0		
0 a 2	12	1.2	-	-	-	-	1	1.5	11	1.3		
3 a 5	44	4.4	-	-	-	-	3	4.6	41	4.7		
6 a 11	100	10.0	-	-	-	-	5	7.7	95	10.8		
12 a 17	85	8.5	4	12.1	1	3.6	8	12.3	72	8.2		
18 a 29	170	16.9	5	15.2	1	3.6	5	7.7	159	18.1		
30 a 44	181	18.0	6	18.2	7	25.0	10	15.4	158	18.0		
45 a 59	162	16.1	10	30.3	11	39.3	13	20.0	128	14.6		
60 y más años	251	25.0	8	24.2	8	28.6	20	30.8	215	24.5		



**CUADRO N° 4.2**  
**PERÚ: POBLACIÓN INSCRITA EN EL REGISTRO NACIONAL DE LA PERSONA CON DISCAPACIDAD POR NÚMERO DE LIMITACIONES, SEGÚN REGIÓN Y GRUPOS DE EDAD, 2015**

Región y Grupos de Edad	NÚMERO DE LIMITACIONES											
	Total 2015		Una limitación		Dos limitaciones		Tres limitaciones		Más			
	Abs.	%	Abs.	%	Abs.	%	Abs.	%	Abs.	%		
<b>Junín</b>	<b>Total</b>	557	100.0	66	100.0	55	100.0	92	100.0	344	100.0	
	0 a 2	10	1.8	-	-	1	1.8	-	-	9	2.6	
	3 a 5	44	7.9	4	6.1	2	3.6	3	3.3	35	10.2	
	6 a 11	87	15.6	7	10.6	2	3.6	11	12.0	67	19.5	
	12 a 17	51	9.2	5	7.6	3	5.5	10	10.9	33	9.6	
	18 a 29	70	12.6	6	9.1	2	3.6	15	16.3	47	13.7	
	30 a 44	113	20.3	19	28.8	15	27.3	21	22.8	58	16.9	
	45 a 59	91	16.3	14	21.2	17	30.9	13	14.1	47	13.7	
	60 y más años	91	16.3	11	16.7	13	23.6	19	20.7	48	14.0	
<b>La Libertad</b>	<b>Total</b>	868	100.0	18	100.0	54	100.0	249	100.0	547	100.0	
	0 a 2	25	2.9	-	-	1	1.9	2	.8	22	4.0	
	3 a 5	51	5.9	-	-	1	1.9	5	2.0	45	8.2	
	6 a 11	104	12.0	1	5.6	5	9.3	21	8.4	77	14.1	
	12 a 17	96	11.1	4	22.2	4	7.4	30	12.0	58	10.6	
	18 a 29	161	18.5	2	11.1	6	11.1	69	27.7	84	15.4	
	30 a 44	167	19.2	5	27.8	14	25.9	59	23.7	89	16.3	
	45 a 59	145	16.7	6	33.3	17	31.5	34	13.7	88	16.1	
	60 y más años	119	13.7	-	-	6	11.1	29	11.6	84	15.4	

**CUADRO N° 4.2**  
**PERÚ: POBLACIÓN INSCRITA EN EL REGISTRO NACIONAL DE LA PERSONA CON DISCAPACIDAD POR NÚMERO DE LIMITACIONES, SEGÚN REGIÓN Y GRUPOS DE EDAD, 2015**

Región y Grupos de Edad	NÚMERO DE LIMITACIONES												
	Total 2015		Una limitación		Dos limitaciones		Tres limitaciones		Más				
	Abs.	%	Abs.	%	Abs.	%	Abs.	%	Abs.	%			
<b>Lambayeque</b>													
<b>Total</b>	548	100.0	57	100.0	46	100.0	51	100.0	394	100.0			
0 a 2	15	2.7	-	-	1	2.2	-	-	14	3.6			
3 a 5	16	2.9	-	-	1	2.2	-	-	15	3.8			
6 a 11	50	9.1	2	3.5	1	2.2	5	9.8	42	10.7			
12 a 17	35	6.4	1	1.8	1	2.2	5	9.8	28	7.1			
18 a 29	125	22.8	11	19.3	12	26.1	13	25.5	89	22.6			
30 a 44	118	21.5	17	29.8	13	28.3	7	13.7	81	20.6			
45 a 59	97	17.7	16	28.1	12	26.1	12	23.5	57	14.5			
60 y más años	92	16.8	10	17.5	5	10.9	9	17.6	68	17.3			
<b>Lima</b>													
<b>Total</b>	5383	100.0	406	100.0	280	100.0	450	100.0	4247	100.0			
<b>Metropolitana I/</b>													
0 a 2	148	2.7	1	.2	8	2.9	11	2.4	128	3.0			
3 a 5	364	6.8	10	2.5	7	2.5	11	2.4	336	7.9			
6 a 11	751	14.0	25	6.2	14	5.0	24	5.3	688	16.2			
12 a 17	515	9.6	29	7.1	26	9.3	32	7.1	428	10.1			
18 a 29	851	15.8	94	23.2	39	13.9	68	15.1	650	15.3			
30 a 44	971	18.0	94	23.2	69	24.6	106	23.6	702	16.5			
45 a 59	1032	19.2	104	25.6	85	30.4	125	27.8	718	16.9			
60 y más años	751	14.0	49	12.1	32	11.4	73	16.2	597	14.1			

**CUADRO N° 4.2**  
**PERÚ: POBLACIÓN INSCRITA EN EL REGISTRO NACIONAL DE LA PERSONA CON DISCAPACIDAD POR NÚMERO DE LIMITACIONES, SEGÚN REGIÓN Y GRUPOS DE EDAD, 2015**

Región y Grupos de Edad	NÚMERO DE LIMITACIONES											
	Total 2015		Una limitación		Dos limitaciones		Tres limitaciones		Más			
	Abs.	%	Abs.	%	Abs.	%	Abs.	%	Abs.	%		
<b>Lima</b>	842	100.0	30	100.0	40	100.0	55	100.0	717	100.0		
Provincias 2/	10	1.2	-	-	-	-	1	1.8	9	1.3		
3 a 5	43	5.1	1	3.3	1	2.5	1	1.8	40	5.6		
6 a 11	97	11.5	2	6.7	2	5.0	1	1.8	92	12.8		
12 a 17	68	8.1	-	-	-	-	4	7.3	64	8.9		
18 a 29	106	12.6	3	10.0	5	12.5	4	7.3	94	13.1		
30 a 44	172	20.4	3	10.0	12	30.0	20	36.4	137	19.1		
45 a 59	164	19.5	12	40.0	10	25.0	12	21.8	130	18.1		
60 y más años	182	21.6	9	30.0	10	25.0	12	21.8	151	21.1		
<b>Loreto</b>	328	100.0	20	100.0	23	100.0	13	100.0	272	100.0		
0 a 2	7	2.1	-	-	-	-	1	7.7	6	2.2		
3 a 5	22	6.7	-	-	2	8.7	-	-	20	7.4		
6 a 11	36	11.0	1	5.0	3	13.0	-	-	32	11.8		
12 a 17	34	10.4	-	-	-	-	-	-	34	12.5		
18 a 29	67	20.4	4	20.0	7	30.4	4	30.8	52	19.1		
30 a 44	58	17.7	3	15.0	5	21.7	2	15.4	48	17.6		
45 a 59	56	17.1	3	15.0	3	13.0	2	15.4	48	17.6		
60 y más años	48	14.6	9	45.0	3	13.0	4	30.8	32	11.8		

**CUADRO N° 4.2**  
**PERÚ: POBLACIÓN INSCRITA EN EL REGISTRO NACIONAL DE LA PERSONA CON DISCAPACIDAD POR NÚMERO DE LIMITACIONES, SEGÚN REGIÓN Y GRUPOS DE EDAD, 2015**

Región y Grupos de Edad	NÚMERO DE LIMITACIONES											
	Total 2015		Una limitación		Dos limitaciones		Tres limitaciones		Más			
	Abs.	%	Abs.	%	Abs.	%	Abs.	%	Abs.	%		
<b>Madre de Dios</b>												
<b>Total</b>	157	100.0	10	100.0	10	100.0	15	100.0	122	100.0		
0 a 2	5	3.2	-	-	-	-	-	-	5	4.1		
3 a 5	13	8.3	-	-	-	-	1	6.7	12	9.8		
6 a 11	28	17.8	-	-	2	20.0	-	-	26	21.3		
12 a 17	16	10.2	-	-	3	30.0	1	6.7	12	9.8		
18 a 29	28	17.8	3	30.0	-	-	2	13.3	23	18.9		
30 a 44	22	14.0	-	-	4	40.0	4	26.7	14	11.5		
45 a 59	26	16.6	4	40.0	-	-	5	33.3	17	13.9		
60 y más años	19	12.1	3	30.0	1	10.0	2	13.3	13	10.7		
<b>Moquegua</b>												
<b>Total</b>	269	100.0	1	100.0	7	100.0	4	100.0	257	100.0		
0 a 2	6	2.2	-	-	1	14.3	-	-	5	1.9		
3 a 5	4	1.5	-	-	-	-	-	-	4	1.6		
6 a 11	16	5.9	-	-	-	-	-	-	16	6.2		
12 a 17	11	4.1	-	-	-	-	-	-	11	4.3		
18 a 29	27	10.0	1	100.0	-	-	2	50.0	24	9.3		
30 a 44	62	23.0	-	-	3	42.9	2	50.0	57	22.2		
45 a 59	65	24.2	-	-	2	28.6	-	-	63	24.5		
60 y más años	78	29.0	-	-	1	14.3	-	-	77	30.0		

**CUADRO N° 4.2**  
**PERÚ: POBLACIÓN INSCRITA EN EL REGISTRO NACIONAL DE LA PERSONA CON DISCAPACIDAD POR NÚMERO DE LIMITACIONES, SEGÚN REGIÓN Y GRUPOS DE EDAD, 2015**

Región y Grupos de Edad	NÚMERO DE LIMITACIONES												
	Total 2015		Una limitación		Dos limitaciones		Tres limitaciones		Más				
	Abs.	%	Abs.	%	Abs.	%	Abs.	%	Abs.	%	Abs.	%	
<b>Pasco</b>													
Total	101	100.0	30	100.0	16	100.0	10	100.0	45	100.0			
0 a 2	2	2.0	-	-	-	-	-	-	2	4.4			
3 a 5	7	6.9	1	3.3	-	-	1	10.0	5	11.1			
6 a 11	11	10.9	2	6.7	1	6.3	3	30.0	5	11.1			
12 a 17	5	5.0	1	3.3	2	12.5	-	-	2	4.4			
18 a 29	13	12.9	4	13.3	1	6.3	1	10.0	7	15.6			
30 a 44	29	28.7	8	26.7	5	31.3	3	30.0	13	28.9			
45 a 59	20	19.8	9	30.0	4	25.0	1	10.0	6	13.3			
60 y más años	14	13.9	5	16.7	3	18.8	1	10.0	5	11.1			
<b>Piura</b>													
Total	2317	100.0	54	100.0	69	100.0	154	100.0	2040	100.0			
0 a 2	43	1.9	-	-	-	-	-	-	43	2.1			
3 a 5	85	3.7	-	-	-	-	1	.6	84	4.1			
6 a 11	280	12.1	-	-	2	2.9	7	4.5	271	13.3			
12 a 17	224	9.7	4	7.4	6	8.7	21	13.6	193	9.5			
18 a 29	375	16.2	9	16.7	13	18.8	16	10.4	337	16.5			
30 a 44	394	17.0	17	31.5	16	23.2	37	24.0	324	15.9			
45 a 59	459	19.8	18	33.3	24	34.8	45	29.2	372	18.2			
60 y más años	457	19.7	6	11.1	8	11.6	27	17.5	416	20.4			

**CUADRO N° 4.2**  
**PERÚ: POBLACIÓN INSCRITA EN EL REGISTRO NACIONAL DE LA PERSONA CON DISCAPACIDAD POR NÚMERO DE LIMITACIONES, SEGÚN REGIÓN Y GRUPOS DE EDAD, 2015**

Región y Grupos de Edad	NÚMERO DE LIMITACIONES											
	Total 2015		Una limitación		Dos limitaciones		Tres limitaciones		Más			
	Abs.	%	Abs.	%	Abs.	%	Abs.	%	Abs.	%		
<b>Región y Grupos de Edad</b>												
<b>Puno</b>	977	100.0	311	100.0	167	100.0	97	100.0	402	100.0		
<b>0 a 2</b>	5	.5	-	-	1	.6	-	-	4	1.0		
<b>3 a 5</b>	21	2.1	2	.6	1	.6	-	-	18	4.5		
<b>6 a 11</b>	81	8.3	5	1.6	4	2.4	9	9.3	63	15.7		
<b>12 a 17</b>	87	8.9	14	4.5	9	5.4	6	6.2	58	14.4		
<b>18 a 29</b>	151	15.5	37	11.9	22	13.2	14	14.4	78	19.4		
<b>30 a 44</b>	216	22.1	75	24.1	44	26.3	18	18.6	79	19.7		
<b>45 a 59</b>	208	21.3	83	26.7	45	26.9	17	17.5	63	15.7		
<b>60 y más años</b>	208	21.3	95	30.5	41	24.6	33	34.0	39	9.7		
<b>San Martín</b>	510	100.0	37	100.0	24	100.0	29	100.0	420	100.0		
<b>0 a 2</b>	3	.6	-	-	-	-	-	-	3	.7		
<b>3 a 5</b>	28	5.5	2	5.4	1	4.2	1	3.4	24	5.7		
<b>6 a 11</b>	64	12.5	-	-	5	20.8	3	10.3	56	13.3		
<b>12 a 17</b>	53	10.4	7	18.9	1	4.2	4	13.8	41	9.8		
<b>18 a 29</b>	67	13.1	7	18.9	2	8.3	8	27.6	50	11.9		
<b>30 a 44</b>	116	22.7	15	40.5	11	45.8	7	24.1	83	19.8		
<b>45 a 59</b>	84	16.5	3	8.1	2	8.3	4	13.8	75	17.9		
<b>60 y más años</b>	95	18.6	3	8.1	2	8.3	2	6.9	88	21.0		

**CUADRO N° 4.2**  
**PERÚ: POBLACIÓN INSCRITA EN EL REGISTRO NACIONAL DE LA PERSONA CON DISCAPACIDAD POR NÚMERO DE LIMITACIONES, SEGÚN REGIÓN Y GRUPOS DE EDAD, 2015**

Región y Grupos de Edad	NÚMERO DE LIMITACIONES											
	Total 2015		Una limitación		Dos limitaciones		Tres limitaciones		Más			
	Abs.	%	Abs.	%	Abs.	%	Abs.	%	Abs.	%	Abs.	%
<b>Tacna</b>												
Total	168	100.0	4	100.0	11	100.0	15	100.0	138	100.0		
0 a 2	6	3.6	-	-	-	-	-	-	6	4.3		
3 a 5	7	4.2	-	-	-	-	-	-	7	5.1		
6 a 11	14	8.3	-	-	-	-	4	26.7	10	7.2		
12 a 17	7	4.2	-	-	2	18.2	2	13.3	3	2.2		
18 a 29	30	17.9	1	25.0	3	27.3	2	13.3	24	17.4		
30 a 44	31	18.5	-	-	1	9.1	2	13.3	28	20.3		
45 a 59	36	21.4	2	50.0	4	36.4	2	13.3	28	20.3		
60 y más años	37	22.0	1	25.0	1	9.1	3	20.0	32	23.2		
<b>Tumbes</b>												
Total	801	100.0	43	100.0	44	100.0	122	100.0	592	100.0		
0 a 2	3	.4	1	2.3	-	-	1	.8	1	.2		
3 a 5	30	3.7	2	4.7	1	2.3	2	1.6	25	4.2		
6 a 11	113	14.1	6	14.0	12	27.3	26	21.3	69	11.7		
12 a 17	121	15.1	4	9.3	7	15.9	26	21.3	84	14.2		
18 a 29	53	6.6	6	14.0	1	2.3	10	8.2	36	6.1		
30 a 44	52	6.5	6	14.0	5	11.4	6	4.9	35	5.9		
45 a 59	64	8.0	3	7.0	3	6.8	6	4.9	52	8.8		
60 y más años	365	45.6	15	34.9	15	34.1	45	36.9	290	49.0		

**CUADRO N° 4.2**  
**PERÚ: POBLACIÓN INSCRITA EN EL REGISTRO NACIONAL DE LA PERSONA CON DISCAPACIDAD POR NÚMERO DE LIMITACIONES, SEGÚN REGIÓN Y GRUPOS DE EDAD, 2015**

Región y Grupos de Edad	NÚMERO DE LIMITACIONES											
	Total 2015		Una limitación		Dos limitaciones		Tres limitaciones		Más			
	Abs.	%	Abs.	%	Abs.	%	Abs.	%	Abs.	%		
<b>Ucayali</b>	<b>Total</b>	219	100.0	30	100.0	11	100.0	20	100.0	158	100.0	
	0 a 2	5	2.3	-	-	-	-	-	-	5	3.2	
	3 a 5	14	6.4	1	3.3	-	-	-	-	13	8.2	
	6 a 11	19	8.7	-	-	1	9.1	1	5.0	17	10.8	
	12 a 17	14	6.4	-	-	2	18.2	-	-	12	7.6	
	18 a 29	44	20.1	3	10.0	2	18.2	7	35.0	32	20.3	
	30 a 44	55	25.1	13	43.3	4	36.4	1	5.0	37	23.4	
	45 a 59	42	19.2	8	26.7	1	9.1	11	55.0	22	13.9	
	60 y más años	26	11.9	5	16.7	1	9.1	-	-	20	12.7	

"Nota técnica: Los datos provenientes del periodo 2000 - 2014 del Registro Nacional de la Persona con Discapacidad han sido actualizados teniendo en cuenta la comparación de datos con el Registro Nacional de Identificación y Estado Civil - RENIEC, los cuales muestran la actual estructura de la población con discapacidad registrada en el Conadis.

Nota: Comprende las siguientes limitaciones: de la conducta, de la comunicación, del cuidadopersonal, de la locomoción, de la disposición corporal, de la destreza, de situación (NTS N° 112 - MINSAD/GSP-V-O1)..

Nota: Incluye a todas las personas inscritas en el año 2015. La edad corresponde a la fecha diciembre de 2015.

1/ Comprende todos los distritos de la provincia de Lima. No incluye Callao.

2/ Comprende las provincias del departamento de Lima; excepto la provincia de Lima.

Fuente: Registro Nacional de la Persona con Discapacidad - CONADIS."



**CUADRO N° 4.3**  
**PERÚ: POBLACIÓN INSCRITA EN EL REGISTRO NACIONAL DE LA PERSONA CON DISCAPACIDAD POR TIPO DE LIMITACIONES,**  
**SEGÚN REGIÓN Y SEXO, 2015**

Región y sexo	TIPO DE LIMITACIONES																
	Total		De la conducta		De la comunicación		Del cuidado personal		De la locomoción		De la disposición corporal		De la destreza		De la situación		
	Abs.	%	Abs.	%	Abs.	%	Abs.	%	Abs.	%	Abs.	%	Abs.	%	Abs.	%	
<b>Nacional</b>	<b>Total</b>	22349	100.0	10910	100.0	14324	100.0	16640	100.0	14811	100.0	16241	100.0	17922	100.0	15704	100.0
	Hombre	12997	58.2	6332	58.0	8277	57.8	9579	57.6	8521	57.5	9414	58.0	10435	58.2	9143	58.2
	Mujer	9352	41.8	4578	42.0	6047	42.2	7061	42.4	6290	42.5	6827	42.0	7487	41.8	6561	41.8
<b>Amazonas</b>	<b>Total</b>	728	100.0	344	100.0	504	100.0	554	100.0	453	100.0	466	100.0	576	100.0	363	100.0
	Hombre	371	51.0	171	49.7	259	51.4	275	49.6	221	48.8	226	48.5	294	51.0	185	51.0
	Mujer	357	49.0	173	50.3	245	48.6	279	50.4	232	51.2	240	51.5	282	49.0	178	49.0
<b>Ancash</b>	<b>Total</b>	696	100.0	441	100.0	364	100.0	555	100.0	394	100.0	551	100.0	561	100.0	475	100.0
	Hombre	414	59.5	255	57.8	207	56.9	324	58.4	240	60.9	327	59.3	331	59.0	282	59.4
	Mujer	282	40.5	186	42.2	157	43.1	231	41.6	154	39.1	224	40.7	230	41.0	193	40.6
<b>Apurímac</b>	<b>Total</b>	690	100.0	251	100.0	429	100.0	516	100.0	435	100.0	459	100.0	464	100.0	463	100.0
	Hombre	409	59.3	144	57.4	254	59.2	302	58.5	262	60.2	278	60.6	286	61.6	285	61.6
	Mujer	281	40.7	107	42.6	175	40.8	214	41.5	173	39.8	181	39.4	178	38.4	178	38.4
<b>Arequipa</b>	<b>Total</b>	767	100.0	227	100.0	485	100.0	642	100.0	586	100.0	613	100.0	672	100.0	491	100.0
	Hombre	449	58.5	145	63.9	295	60.8	376	58.6	338	57.7	358	58.4	393	58.5	295	60.1
	Mujer	318	41.5	82	36.1	190	39.2	266	41.4	248	42.3	255	41.6	279	41.5	196	39.9
<b>Ayacucho</b>	<b>Total</b>	617	100.0	217	100.0	381	100.0	384	100.0	329	100.0	259	100.0	310	100.0	169	100.0
	Hombre	356	57.7	115	53.0	203	53.3	217	56.5	190	57.8	155	59.8	170	54.8	96	56.8
	Mujer	261	42.3	102	47.0	178	46.7	167	43.5	139	42.2	104	40.2	140	45.2	73	43.2
<b>Cajamarca</b>	<b>Total</b>	941	100.0	262	100.0	631	100.0	738	100.0	693	100.0	738	100.0	854	100.0	860	100.0
	Hombre	502	53.3	152	58.0	338	53.6	394	53.4	376	54.3	397	53.8	451	52.8	454	52.8
	Mujer	439	46.7	110	42.0	293	46.4	344	46.6	317	45.7	341	46.2	403	47.2	406	47.2

## CUADRO N° 4.3

PERÚ: POBLACIÓN INSCRITA EN EL REGISTRO NACIONAL DE LA PERSONA CON DISCAPACIDAD POR TIPO DE LIMITACIONES, SEGÚN REGIÓN Y SEXO, 2015

Región y sexo	TIPO DE LIMITACIONES																	
	Total		De la conducta		De la comunicación		Del cuidado personal		De la locomoción		De la disposición corporal		De la destreza		De la situación			
	Abs.	%	Abs.	%	Abs.	%	Abs.	%	Abs.	%	Abs.	%	Abs.	%	Abs.	%		
Callao	Total	876	100.0	486	100.0	556	100.0	677	100.0	546	100.0	633	100.0	723	100.0	688	100.0	
	Hombre	562	64.2	294	60.5	336	60.4	419	61.9	350	64.1	406	64.1	463	64.0	435	63.2	
	Mujer	314	35.8	192	39.5	220	39.6	258	38.1	196	35.9	227	35.9	260	36.0	253	36.8	
Cusco	Total	1454	100.0	508	100.0	838	100.0	876	100.0	1023	100.0	810	100.0	1072	100.0	744	100.0	
	Hombre	842	57.9	291	57.3	463	55.3	485	55.4	601	58.7	455	56.2	610	56.9	410	55.1	
	Mujer	612	42.1	217	42.7	375	44.7	391	44.6	422	41.3	355	43.8	462	43.1	334	44.9	
Huancavelica	Total	381	100.0	163	100.0	232	100.0	326	100.0	268	100.0	299	100.0	282	100.0	78	100.0	
	Hombre	223	58.5	88	54.0	133	57.3	194	59.5	155	57.8	182	60.9	168	59.6	48	61.5	
	Mujer	158	41.5	75	46.0	99	42.7	132	40.5	113	42.2	117	39.1	114	40.4	30	38.5	
Huánuco	Total	149	100.0	56	100.0	74	100.0	67	100.0	81	100.0	101	100.0	113	100.0	77	100.0	
	Hombre	102	68.5	38	67.9	51	68.9	43	64.2	56	69.1	65	64.4	80	70.8	52	67.5	
	Mujer	47	31.5	18	32.1	23	31.1	24	35.8	25	30.9	36	35.6	33	29.2	25	32.5	
Ica	Total	1005	100.0	566	100.0	659	100.0	797	100.0	581	100.0	852	100.0	894	100.0	827	100.0	
	Hombre	583	58.0	323	57.1	388	58.9	450	56.5	329	56.6	492	57.7	515	57.6	483	58.4	
	Mujer	422	42.0	243	42.9	271	41.1	347	43.5	252	43.4	360	42.3	379	42.4	344	41.6	
Junín	Total	557	100.0	217	100.0	340	100.0	398	100.0	343	100.0	382	100.0	357	100.0	244	100.0	
	Hombre	316	56.7	125	57.6	191	56.2	233	58.5	197	57.4	223	58.4	212	59.4	146	59.8	
	Mujer	241	43.3	92	42.4	149	43.8	165	41.5	146	42.6	159	41.6	145	40.6	98	40.2	
La Libertad	Total	868	100.0	317	100.0	525	100.0	435	100.0	570	100.0	399	100.0	798	100.0	756	100.0	
	Hombre	540	62.2	201	63.4	321	61.1	271	62.3	361	63.3	241	60.4	495	62.0	470	62.2	
	Mujer	328	37.8	116	36.6	204	38.9	164	37.7	209	36.7	158	39.6	303	38.0	286	37.8	
Lambayeque	Total	548	100.0	295	100.0	334	100.0	394	100.0	382	100.0	390	100.0	409	100.0	450	100.0	
	Hombre	338	61.7	180	61.0	203	60.8	248	62.9	241	63.1	255	65.4	257	62.8	281	62.4	
	Mujer	210	38.3	115	39.0	131	39.2	146	37.1	141	36.9	135	34.6	152	37.2	169	37.6	

## CUADRO N° 4.3

PERÚ: POBLACIÓN INSCRITA EN EL REGISTRO NACIONAL DE LA PERSONA CON DISCAPACIDAD POR TIPO DE LIMITACIONES, SEGÚN REGIÓN Y SEXO, 2015

Región y sexo	TIPO DE LIMITACIONES															
	Total		De la conducta		De la comunicación		Del cuidado personal		De la locomoción		De la disposición corporal		De la destreza		De la situación	
	Abs.	%	Abs.	%	Abs.	%	Abs.	%	Abs.	%	Abs.	%	Abs.	%	Abs.	%
<b>Lima</b>	<b>5383</b>	<b>100.0</b>	<b>2975</b>	<b>100.0</b>	<b>3522</b>	<b>100.0</b>	<b>4096</b>	<b>100.0</b>	<b>3234</b>	<b>100.0</b>	<b>4127</b>	<b>100.0</b>	<b>4228</b>	<b>100.0</b>	<b>4211</b>	<b>100.0</b>
<b>Metropolitana 1/</b>	<b>3244</b>	<b>60.3</b>	<b>1800</b>	<b>60.5</b>	<b>2150</b>	<b>61.0</b>	<b>2460</b>	<b>60.1</b>	<b>1893</b>	<b>58.5</b>	<b>2456</b>	<b>59.5</b>	<b>2563</b>	<b>60.6</b>	<b>2523</b>	<b>59.9</b>
<b>Mujer</b>	<b>2139</b>	<b>39.7</b>	<b>1175</b>	<b>39.5</b>	<b>1372</b>	<b>39.0</b>	<b>1636</b>	<b>39.9</b>	<b>1341</b>	<b>41.5</b>	<b>1671</b>	<b>40.5</b>	<b>1665</b>	<b>39.4</b>	<b>1688</b>	<b>40.1</b>
<b>Total</b>	<b>842</b>	<b>100.0</b>	<b>461</b>	<b>100.0</b>	<b>583</b>	<b>100.0</b>	<b>674</b>	<b>100.0</b>	<b>525</b>	<b>100.0</b>	<b>762</b>	<b>100.0</b>	<b>759</b>	<b>100.0</b>	<b>657</b>	<b>100.0</b>
<b>Provincias 2/</b>	<b>490</b>	<b>58.2</b>	<b>258</b>	<b>56.0</b>	<b>328</b>	<b>56.3</b>	<b>387</b>	<b>57.4</b>	<b>311</b>	<b>59.2</b>	<b>443</b>	<b>58.1</b>	<b>436</b>	<b>57.4</b>	<b>378</b>	<b>57.5</b>
<b>Mujer</b>	<b>352</b>	<b>41.8</b>	<b>203</b>	<b>44.0</b>	<b>255</b>	<b>43.7</b>	<b>287</b>	<b>42.6</b>	<b>214</b>	<b>40.8</b>	<b>319</b>	<b>41.9</b>	<b>323</b>	<b>42.6</b>	<b>279</b>	<b>42.5</b>
<b>Total</b>	<b>328</b>	<b>100.0</b>	<b>154</b>	<b>100.0</b>	<b>200</b>	<b>100.0</b>	<b>243</b>	<b>100.0</b>	<b>244</b>	<b>100.0</b>	<b>275</b>	<b>100.0</b>	<b>295</b>	<b>100.0</b>	<b>276</b>	<b>100.0</b>
<b>Loreto</b>	<b>195</b>	<b>59.5</b>	<b>92</b>	<b>59.7</b>	<b>122</b>	<b>61.0</b>	<b>149</b>	<b>61.3</b>	<b>143</b>	<b>58.6</b>	<b>166</b>	<b>60.4</b>	<b>179</b>	<b>60.7</b>	<b>170</b>	<b>61.6</b>
<b>Mujer</b>	<b>133</b>	<b>40.5</b>	<b>62</b>	<b>40.3</b>	<b>78</b>	<b>39.0</b>	<b>94</b>	<b>38.7</b>	<b>101</b>	<b>41.4</b>	<b>109</b>	<b>39.6</b>	<b>116</b>	<b>39.3</b>	<b>106</b>	<b>38.4</b>
<b>Total</b>	<b>157</b>	<b>100.0</b>	<b>74</b>	<b>100.0</b>	<b>88</b>	<b>100.0</b>	<b>100</b>	<b>100.0</b>	<b>120</b>	<b>100.0</b>	<b>121</b>	<b>100.0</b>	<b>142</b>	<b>100.0</b>	<b>132</b>	<b>100.0</b>
<b>Madre de Dios</b>	<b>85</b>	<b>54.1</b>	<b>42</b>	<b>56.8</b>	<b>49</b>	<b>55.7</b>	<b>55</b>	<b>55.0</b>	<b>65</b>	<b>54.2</b>	<b>64</b>	<b>52.9</b>	<b>78</b>	<b>54.9</b>	<b>70</b>	<b>53.0</b>
<b>Mujer</b>	<b>72</b>	<b>45.9</b>	<b>32</b>	<b>43.2</b>	<b>39</b>	<b>44.3</b>	<b>45</b>	<b>45.0</b>	<b>55</b>	<b>45.8</b>	<b>57</b>	<b>47.1</b>	<b>64</b>	<b>45.1</b>	<b>62</b>	<b>47.0</b>
<b>Total</b>	<b>269</b>	<b>100.0</b>	<b>242</b>	<b>100.0</b>	<b>160</b>	<b>100.0</b>	<b>252</b>	<b>100.0</b>	<b>207</b>	<b>100.0</b>	<b>223</b>	<b>100.0</b>	<b>266</b>	<b>100.0</b>	<b>144</b>	<b>100.0</b>
<b>Moquegua</b>	<b>168</b>	<b>62.5</b>	<b>147</b>	<b>60.7</b>	<b>95</b>	<b>59.4</b>	<b>155</b>	<b>61.5</b>	<b>128</b>	<b>61.8</b>	<b>141</b>	<b>63.2</b>	<b>165</b>	<b>62.0</b>	<b>88</b>	<b>61.1</b>
<b>Mujer</b>	<b>101</b>	<b>37.5</b>	<b>95</b>	<b>39.3</b>	<b>65</b>	<b>40.6</b>	<b>97</b>	<b>38.5</b>	<b>79</b>	<b>38.2</b>	<b>82</b>	<b>36.8</b>	<b>101</b>	<b>38.0</b>	<b>56</b>	<b>38.9</b>
<b>Total</b>	<b>101</b>	<b>100.0</b>	<b>39</b>	<b>100.0</b>	<b>55</b>	<b>100.0</b>	<b>51</b>	<b>100.0</b>	<b>51</b>	<b>100.0</b>	<b>45</b>	<b>100.0</b>	<b>59</b>	<b>100.0</b>	<b>34</b>	<b>100.0</b>
<b>Pasco</b>	<b>54</b>	<b>53.5</b>	<b>18</b>	<b>46.2</b>	<b>29</b>	<b>52.7</b>	<b>22</b>	<b>43.1</b>	<b>26</b>	<b>51.0</b>	<b>22</b>	<b>48.9</b>	<b>31</b>	<b>52.5</b>	<b>18</b>	<b>52.9</b>
<b>Mujer</b>	<b>47</b>	<b>46.5</b>	<b>21</b>	<b>53.8</b>	<b>26</b>	<b>47.3</b>	<b>29</b>	<b>56.9</b>	<b>25</b>	<b>49.0</b>	<b>23</b>	<b>51.1</b>	<b>28</b>	<b>47.5</b>	<b>16</b>	<b>47.1</b>
<b>Total</b>	<b>2317</b>	<b>100.0</b>	<b>1617</b>	<b>100.0</b>	<b>1892</b>	<b>100.0</b>	<b>2126</b>	<b>100.0</b>	<b>1911</b>	<b>100.0</b>	<b>1993</b>	<b>100.0</b>	<b>2156</b>	<b>100.0</b>	<b>1959</b>	<b>100.0</b>
<b>Piura</b>	<b>1289</b>	<b>55.6</b>	<b>886</b>	<b>54.8</b>	<b>1033</b>	<b>54.6</b>	<b>1175</b>	<b>55.3</b>	<b>1060</b>	<b>55.5</b>	<b>1102</b>	<b>55.3</b>	<b>1192</b>	<b>55.3</b>	<b>1069</b>	<b>54.6</b>
<b>Mujer</b>	<b>1028</b>	<b>44.4</b>	<b>731</b>	<b>45.2</b>	<b>859</b>	<b>45.4</b>	<b>951</b>	<b>44.7</b>	<b>851</b>	<b>44.5</b>	<b>891</b>	<b>44.7</b>	<b>964</b>	<b>44.7</b>	<b>890</b>	<b>45.4</b>
<b>Total</b>	<b>977</b>	<b>100.0</b>	<b>303</b>	<b>100.0</b>	<b>452</b>	<b>100.0</b>	<b>472</b>	<b>100.0</b>	<b>573</b>	<b>100.0</b>	<b>373</b>	<b>100.0</b>	<b>548</b>	<b>100.0</b>	<b>363</b>	<b>100.0</b>
<b>Puno</b>	<b>504</b>	<b>51.6</b>	<b>157</b>	<b>51.8</b>	<b>243</b>	<b>53.8</b>	<b>241</b>	<b>51.1</b>	<b>268</b>	<b>46.8</b>	<b>181</b>	<b>48.5</b>	<b>275</b>	<b>50.2</b>	<b>193</b>	<b>53.2</b>
<b>Mujer</b>	<b>473</b>	<b>48.4</b>	<b>146</b>	<b>48.2</b>	<b>209</b>	<b>46.2</b>	<b>231</b>	<b>48.9</b>	<b>305</b>	<b>53.2</b>	<b>192</b>	<b>51.5</b>	<b>273</b>	<b>49.8</b>	<b>170</b>	<b>46.8</b>

**CUADRO N° 4.3**  
**PERÚ: POBLACIÓN INSCRITA EN EL REGISTRO NACIONAL DE LA PERSONA CON DISCAPACIDAD POR TIPO DE LIMITACIONES,**  
**SEGÚN REGIÓN Y SEXO, 2015**

Región y sexo	TIPO DE LIMITACIONES																
	Total		De la conducta		De la comunicación		Del cuidado personal		De la locomoción		De la disposición corporal		De la destreza		De la situación		
	Abs.	%	Abs.	%	Abs.	%	Abs.	%	Abs.	%	Abs.	%	Abs.	%	Abs.	%	
San Martín	Total	510	100.0	248	100.0	344	100.0	422	100.0	414	100.0	422	100.0	455	100.0	334	100.0
	Hombre	307	60.2	160	64.5	207	60.2	255	60.4	252	60.9	260	61.6	280	61.5	210	62.9
	Mujer	203	39.8	88	35.5	137	39.8	167	39.6	162	39.1	162	38.4	175	38.5	124	37.1
Tacna	Total	168	100.0	86	100.0	104	100.0	137	100.0	125	100.0	140	100.0	155	100.0	121	100.0
	Hombre	94	56.0	51	59.3	64	61.5	77	56.2	66	52.8	75	53.6	86	55.5	68	56.2
	Mujer	74	44.0	35	40.7	40	38.5	60	43.8	59	47.2	65	46.4	69	44.5	53	43.8
Tumbes	Total	801	100.0	287	100.0	456	100.0	553	100.0	578	100.0	653	100.0	592	100.0	618	100.0
	Hombre	429	53.6	158	55.1	247	54.2	278	50.3	308	53.3	345	52.8	313	52.9	330	53.4
	Mujer	372	46.4	129	44.9	209	45.8	275	49.7	270	46.7	308	47.2	279	47.1	288	46.6
Ucayali	Total	219	100.0	74	100.0	116	100.0	155	100.0	145	100.0	155	100.0	182	100.0	170	100.0
	Hombre	131	59.8	41	55.4	68	58.6	94	60.6	84	57.9	99	63.9	112	61.5	104	61.2
	Mujer	88	40.2	33	44.6	48	41.4	61	39.4	61	42.1	56	36.1	70	38.5	66	38.8

Nota técnica: Los datos provenientes del período 2000 - 2014 del Registro Nacional de la Persona con Discapacidad han sido actualizados teniendo en cuenta la comparación de datos con el Registro Nacional de Identificación y Estado Civil - RENIEC, los cuales muestran la actual estructura de la población con discapacidad registrada en el Conadis.

Nota: Incluye a todas las personas inscritas en el año 2015.

1/ Comprende todos los distritos de la provincia de Lima. No incluye Callao.

2/ Comprende las provincias del departamento de Lima; excepto la provincia de Lima.

Respuestas con opciones múltiples, ya que la persona con discapacidad presenta de una a más Limitaciones.

Fuente: Registro Nacional de la Persona con Discapacidad - CONADIS.

**CUADRO N° 4.4**  
**PERÚ: POBLACIÓN FEMENINA INSCRITA EN EL REGISTRO NACIONAL DE LA PERSONA CON DISCAPACIDAD POR TIPO DE LIMITACIONES,**  
**SEGÚN REGIÓN Y GRUPOS DE EDAD, 2015**

Región y Grupos de edad	TIPO DE LIMITACIONES																
	Total		De la conducta		De la comunicación		Del cuidado personal		De la locomoción		De la disposición corporal		De la destreza		De la situación		
	Abs.	%	Abs.	%	Abs.	%	Abs.	%	Abs.	%	Abs.	%	Abs.	%	Abs.	%	
<b>Nacional</b>	<b>Total</b>	9352	100.0	4578	100.0	6047	100.0	7061	100.0	6290	100.0	6827	100.0	7487	100.0	6561	100.0
	0 a 2	175	1.9	103	2.2	146	2.4	150	2.1	147	2.3	154	2.3	152	2.0	138	2.1
	3 a 5	493	5.3	335	7.3	442	7.3	434	6.1	375	6.0	411	6.0	442	5.9	380	5.8
	6 a 11	1120	12.0	814	17.8	1000	16.5	959	13.6	659	10.5	854	12.5	977	13.0	872	13.3
	12 a 17	914	9.8	615	13.4	735	12.2	701	9.9	472	7.5	625	9.2	744	9.9	667	10.2
	18 a 29	1460	15.6	859	18.8	1078	17.8	1057	15.0	826	13.1	991	14.5	1159	15.5	1022	15.6
	30 a 44	1713	18.3	798	17.4	967	16.0	1219	17.3	1073	17.1	1173	17.2	1291	17.2	1136	17.3
	45 a 59	1766	18.9	581	12.7	812	13.4	1236	17.5	1286	20.4	1270	18.6	1352	18.1	1145	17.5
	60 y más años	1711	18.3	473	10.3	867	14.3	1305	18.5	1452	23.1	1349	19.8	1370	18.3	1201	18.3
<b>Amazonas</b>	<b>Total</b>	357	100.0	173	100.0	245	100.0	279	100.0	232	100.0	240	100.0	282	100.0	178	100.0
	0 a 2	5	1.4	1	.6	2	.8	2	.7	3	1.3	4	1.7	3	1.1	2	1.1
	3 a 5	10	2.8	2	1.2	8	3.3	7	2.5	8	3.4	5	2.1	8	2.8	4	2.2
	6 a 11	32	9.0	27	15.6	30	12.2	28	10.0	21	9.1	23	9.6	30	10.6	18	10.1
	12 a 17	34	9.5	27	15.6	29	11.8	29	10.4	22	9.5	21	8.8	28	9.9	19	10.7
	18 a 29	59	16.5	38	22.0	46	18.8	43	15.4	32	13.8	38	15.8	45	16.0	25	14.0
	30 a 44	50	14.0	25	14.5	32	13.1	34	12.2	28	12.1	32	13.3	37	13.1	26	14.6
	45 a 59	59	16.5	20	11.6	36	14.7	46	16.5	37	15.9	41	17.1	41	14.5	27	15.2
	60 y más años	108	30.3	33	19.1	62	25.3	90	32.3	81	34.9	76	31.7	90	31.9	57	32.0

**CUADRO N° 4.4**  
**PERÚ: POBLACIÓN FEMENINA INSCRITA EN EL REGISTRO NACIONAL DE LA PERSONA CON DISCAPACIDAD POR TIPO DE LIMITACIONES,**  
**SEGÚN REGIÓN Y GRUPOS DE EDAD, 2015**

Región y Grupos de edad	TIPO DE LIMITACIONES																
	Total	De la conducta		De la comunicación		Del cuidado personal		De la locomoción		De la disposición corporal		De la destreza		De la situación			
	Abs.	%	Abs.	%	Abs.	%	Abs.	%	Abs.	%	Abs.	%	Abs.	%	Abs.	%	
<b>Ancash</b>	<b>Total</b>	282	100.0	186	100.0	157	100.0	231	100.0	154	100.0	224	100.0	230	100.0	193	100.0
	0 a 2	4	1.4	3	1.6	3	1.9	4	1.7	3	1.9	4	1.8	4	1.7	3	1.6
	3 a 5	18	6.4	14	7.5	15	9.6	18	7.8	6	3.9	16	7.1	18	7.8	9	4.7
	6 a 11	39	13.8	38	20.4	31	19.7	38	16.5	15	9.7	37	16.5	36	15.7	26	13.5
	12 a 17	29	10.3	27	14.5	19	12.1	28	12.1	11	7.1	27	12.1	27	11.7	19	9.8
	18 a 29	43	15.2	32	17.2	26	16.6	33	14.3	16	10.4	35	15.6	32	13.9	26	13.5
	30 a 44	48	17.0	23	12.4	22	14.0	35	15.2	32	20.8	32	14.3	37	16.1	35	18.1
	45 a 59	52	18.4	30	16.1	23	14.6	36	15.6	27	17.5	35	15.6	38	16.5	39	20.2
	60 y más años	49	17.4	19	10.2	18	11.5	39	16.9	44	28.6	38	17.0	38	16.5	36	18.7
<b>Apurímac</b>	<b>Total</b>	281	100.0	107	100.0	175	100.0	214	100.0	173	100.0	181	100.0	178	100.0	178	100.0
	0 a 2	3	1.1	-	-	2	1.1	3	1.4	3	1.7	3	1.7	3	1.7	3	1.7
	3 a 5	5	1.8	4	3.7	5	2.9	5	2.3	1	.6	1	.6	2	1.1	1	.6
	6 a 11	22	7.8	16	15.0	22	12.6	19	8.9	7	4.0	7	3.9	7	3.9	9	5.1
	12 a 17	32	11.4	26	24.3	26	14.9	27	12.6	8	4.6	9	5.0	9	5.1	11	6.2
	18 a 29	41	14.6	25	23.4	31	17.7	35	16.4	19	11.0	20	11.0	20	11.2	19	10.7
	30 a 44	52	18.5	16	15.0	27	15.4	32	15.0	30	17.3	31	17.1	29	16.3	29	16.3
	45 a 59	43	15.3	9	8.4	18	10.3	29	13.6	32	18.5	33	18.2	34	19.1	32	18.0
	60 y más años	83	29.5	11	10.3	44	25.1	64	29.9	73	42.2	77	42.5	74	41.6	74	41.6

**CUADRO N° 4.4**  
**PERÚ: POBLACIÓN FEMENINA INSCRITA EN EL REGISTRO NACIONAL DE LA PERSONA CON DISCAPACIDAD POR TIPO DE LIMITACIONES,**  
**SEGÚN REGIÓN Y GRUPOS DE EDAD, 2015**

Región y Grupos de edad	TIPO DE LIMITACIONES																	
	Total		De la conducta		De la comunicación		Del cuidado personal		De la locomoción		De la disposición corporal		De la destreza		De la situación			
	Abs.	%	Abs.	%	Abs.	%	Abs.	%	Abs.	%	Abs.	%	Abs.	%	Abs.	%		
<b>Arequipa</b>	<b>318</b>	<b>100.0</b>	<b>82</b>	<b>100.0</b>	<b>190</b>	<b>100.0</b>	<b>266</b>	<b>100.0</b>	<b>248</b>	<b>100.0</b>	<b>255</b>	<b>100.0</b>	<b>279</b>	<b>100.0</b>	<b>196</b>	<b>100.0</b>		
0 a 2	2	.6	1	1.2	2	1.1	2	.8	2	.8	2	.8	2	.7	1	.5		
3 a 5	12	3.8	3	3.7	11	5.8	12	4.5	9	3.6	9	3.5	12	4.3	7	3.6		
6 a 11	36	11.3	13	15.9	31	16.3	34	12.8	29	11.7	33	12.9	35	12.5	25	12.8		
12 a 17	37	11.6	10	12.2	34	17.9	36	13.5	26	10.5	34	13.3	35	12.5	24	12.2		
18 a 29	50	15.7	16	19.5	31	16.3	38	14.3	31	12.5	37	14.5	44	15.8	31	15.8		
30 a 44	56	17.6	14	17.1	26	13.7	42	15.8	42	16.9	40	15.7	47	16.8	35	17.9		
45 a 59	75	23.6	14	17.1	31	16.3	60	22.6	62	25.0	58	22.7	63	22.6	41	20.9		
60 y más años	50	15.7	11	13.4	24	12.6	42	15.8	47	19.0	42	16.5	41	14.7	32	16.3		
<b>Ayacucho</b>	<b>261</b>	<b>100.0</b>	<b>102</b>	<b>100.0</b>	<b>178</b>	<b>100.0</b>	<b>167</b>	<b>100.0</b>	<b>139</b>	<b>100.0</b>	<b>104</b>	<b>100.0</b>	<b>140</b>	<b>100.0</b>	<b>73</b>	<b>100.0</b>		
0 a 2	5	1.9	3	2.9	3	1.7	2	1.2	4	2.9	2	1.9	3	2.1	2	2.7		
3 a 5	15	5.7	6	5.9	12	6.7	9	5.4	9	6.5	8	7.7	9	6.4	5	6.8		
6 a 11	29	11.1	13	12.7	24	13.5	25	15.0	11	7.9	11	10.6	18	12.9	8	11.0		
12 a 17	24	9.2	13	12.7	20	11.2	18	10.8	9	6.5	8	7.7	13	9.3	5	6.8		
18 a 29	35	13.4	16	15.7	27	15.2	22	13.2	19	13.7	15	14.4	18	12.9	10	13.7		
30 a 44	51	19.5	21	20.6	35	19.7	33	19.8	24	17.3	23	22.1	30	21.4	11	15.1		
45 a 59	52	19.9	21	20.6	28	15.7	31	18.6	31	22.3	18	17.3	27	19.3	17	23.3		
60 y más años	50	19.2	9	8.8	29	16.3	27	16.2	32	23.0	19	18.3	22	15.7	15	20.5		

**CUADRO N° 4.4**  
**PERÚ: POBLACIÓN FEMENINA INSCRITA EN EL REGISTRO NACIONAL DE LA PERSONA CON DISCAPACIDAD POR TIPO DE LIMITACIONES,**  
**SEGÚN REGIÓN Y GRUPOS DE EDAD, 2015**

Región y Grupos de edad	TIPO DE LIMITACIONES															
	Total	De la conducta		De la comunicación		Del cuidado personal		De la locomoción		De la disposición corporal		De la destreza		De la situación		
	Abs.	%	Abs.	%	Abs.	%	Abs.	%	Abs.	%	Abs.	%	Abs.	%	Abs.	%
<b>Cajamarca Total</b>	439	100.0	110	100.0	293	100.0	344	100.0	317	100.0	341	100.0	403	100.0	406	100.0
0 a 2	5	1.1	1	.9	4	1.4	3	.9	3	.9	3	.9	4	1.0	4	1.0
3 a 5	27	6.2	9	8.2	23	7.8	23	6.7	23	7.3	23	6.7	23	5.7	24	5.9
6 a 11	65	14.8	22	20.0	56	19.1	57	16.6	48	15.1	52	15.2	62	15.4	62	15.3
12 a 17	60	13.7	21	19.1	50	17.1	47	13.7	40	12.6	44	12.9	57	14.1	58	14.3
18 a 29	78	17.8	24	21.8	63	21.5	60	17.4	49	15.5	61	17.9	71	17.6	68	16.7
30 a 44	69	15.7	12	10.9	39	13.3	54	15.7	48	15.1	52	15.2	63	15.6	61	15.0
45 a 59	73	16.6	13	11.8	37	12.6	57	16.6	55	17.4	55	16.1	65	16.1	69	17.0
60 y más años	62	14.1	8	7.3	21	7.2	43	12.5	51	16.1	51	15.0	58	14.4	60	14.8
<b>Callao Total</b>	314	100.0	192	100.0	220	100.0	258	100.0	196	100.0	227	100.0	260	100.0	253	100.0
0 a 2	14	4.5	11	5.7	14	6.4	13	5.0	11	5.6	12	5.3	12	4.6	11	4.3
3 a 5	25	8.0	20	10.4	24	10.9	24	9.3	20	10.2	22	9.7	24	9.2	23	9.1
6 a 11	49	15.6	46	24.0	49	22.3	47	18.2	26	13.3	40	17.6	47	18.1	40	15.8
12 a 17	36	11.5	27	14.1	32	14.5	28	10.9	19	9.7	20	8.8	30	11.5	29	11.5
18 a 29	47	15.0	38	19.8	41	18.6	33	12.8	23	11.7	29	12.8	41	15.8	36	14.2
30 a 44	49	15.6	25	13.0	25	11.4	39	15.1	28	14.3	35	15.4	37	14.2	40	15.8
45 a 59	63	20.1	19	9.9	22	10.0	49	19.0	43	21.9	46	20.3	45	17.3	51	20.2
60 y más años	31	9.9	6	3.1	13	5.9	25	9.7	26	13.3	23	10.1	24	9.2	23	9.1



**CUADRO N° 4.4**  
**PERÚ: POBLACIÓN FEMENINA INSCRITA EN EL REGISTRO NACIONAL DE LA PERSONA CON DISCAPACIDAD POR TIPO DE LIMITACIONES,**  
**SEGÚN REGIÓN Y GRUPOS DE EDAD, 2015**

Región y Grupos de edad	TIPO DE LIMITACIONES																
	Total		De la conducta		De la comunicación		Del cuidado personal		De la locomoción		De la disposición corporal		De la destreza		De la situación		
	Abs.	%	Abs.	%	Abs.	%	Abs.	%	Abs.	%	Abs.	%	Abs.	%	Abs.	%	
<b>Cusco</b>	<b>Total</b>	612	100.0	217	100.0	375	100.0	391	100.0	422	100.0	355	100.0	462	100.0	334	100.0
	0 a 2	5	.8	2	.9	5	1.3	4	1.0	4	.9	5	1.4	5	1.1	2	.6
	3 a 5	20	3.3	12	5.5	17	4.5	16	4.1	17	4.0	16	4.5	20	4.3	17	5.1
	6 a 11	60	9.8	34	15.7	52	13.9	46	11.8	35	8.3	36	10.1	44	9.5	40	12.0
	12 a 17	61	10.0	33	15.2	48	12.8	37	9.5	33	7.8	32	9.0	45	9.7	36	10.8
	18 a 29	108	17.6	50	23.0	76	20.3	70	17.9	61	14.5	58	16.3	80	17.3	59	17.7
	30 a 44	105	17.2	40	18.4	49	13.1	62	15.9	65	15.4	49	13.8	65	14.1	40	12.0
	45 a 59	111	18.1	24	11.1	50	13.3	72	18.4	93	22.0	76	21.4	93	20.1	60	18.0
	60 y más años	142	23.2	22	10.1	78	20.8	84	21.5	114	27.0	83	23.4	110	23.8	80	24.0
<b>Huancavelica</b>	<b>Total</b>	158	100.0	75	100.0	99	100.0	132	100.0	113	100.0	117	100.0	114	100.0	30	100.0
	0 a 2	4	2.5	2	2.7	3	3.0	4	3.0	4	3.5	4	3.4	4	3.5	-	-
	3 a 5	7	4.4	5	6.7	5	5.1	6	4.5	6	5.3	6	5.1	7	6.1	-	-
	6 a 11	14	8.9	9	12.0	13	13.1	13	9.8	9	8.0	12	10.3	13	11.4	4	13.3
	12 a 17	17	10.8	11	14.7	13	13.1	17	12.9	12	10.6	14	12.0	13	11.4	3	10.0
	18 a 29	22	13.9	15	20.0	14	14.1	18	13.6	14	12.4	17	14.5	18	15.8	4	13.3
	30 a 44	31	19.6	15	20.0	19	19.2	23	17.4	21	18.6	19	16.2	21	18.4	4	13.3
	45 a 59	31	19.6	9	12.0	14	14.1	23	17.4	23	20.4	20	17.1	19	16.7	7	23.3
	60 y más años	32	20.3	9	12.0	18	18.2	28	21.2	24	21.2	25	21.4	19	16.7	8	26.7

**CUADRO N° 4.4**  
**PERÚ: POBLACIÓN FEMENINA INSCRITA EN EL REGISTRO NACIONAL DE LA PERSONA CON DISCAPACIDAD POR TIPO DE LIMITACIONES,**  
**SEGÚN REGIÓN Y GRUPOS DE EDAD, 2015**

I	Huánuco	Total	TIPO DE LIMITACIONES														
			De la conducta		De la comunicación		Del cuidado personal		De la locomoción		De la disposición corporal		De la destreza		De la situación		
		Abs.	%	Abs.	%	Abs.	%	Abs.	%	Abs.	%	Abs.	%	Abs.	%	Abs.	%
	<b>Total</b>	47	100.0	18	100.0	23	100.0	24	100.0	25	100.0	36	100.0	33	100.0	25	100.0
	<b>3 a 5</b>	4	8.5	4	22.2	3	13.0	3	12.5	2	8.0	3	8.3	3	9.1	3	12.0
	<b>6 a 11</b>	8	17.0	7	38.9	8	34.8	6	25.0	6	24.0	7	19.4	7	21.2	5	20.0
	<b>12 a 17</b>	3	6.4	2	11.1	2	8.7	1	4.2	1	4.0	2	5.6	2	6.1	2	8.0
	<b>18 a 29</b>	3	6.4	1	5.6	2	8.7	1	4.2	2	8.0	2	5.6	2	6.1	1	4.0
	<b>30 a 44</b>	17	36.2	3	16.7	5	21.7	8	33.3	6	24.0	12	33.3	11	33.3	5	20.0
	<b>45 a 59</b>	7	14.9	-	-	1	4.3	3	12.5	4	16.0	5	13.9	4	12.1	5	20.0
	<b>60 y más años</b>	5	10.6	1	5.6	2	8.7	2	8.3	4	16.0	5	13.9	4	12.1	4	16.0
<b>Ica</b>	<b>Total</b>	422	100.0	243	100.0	271	100.0	347	100.0	252	100.0	360	100.0	379	100.0	344	100.0
	<b>0 a 2</b>	5	1.2	3	1.2	4	1.5	5	1.4	4	1.6	5	1.4	5	1.3	4	1.2
	<b>3 a 5</b>	23	5.5	17	7.0	22	8.1	22	6.3	14	5.6	22	6.1	22	5.8	22	6.4
	<b>6 a 11</b>	41	9.7	33	13.6	33	12.2	36	10.4	21	8.3	37	10.3	40	10.6	38	11.0
	<b>12 a 17</b>	34	8.1	25	10.3	24	8.9	24	6.9	14	5.6	26	7.2	29	7.7	27	7.8
	<b>18 a 29</b>	63	14.9	47	19.3	46	17.0	54	15.6	32	12.7	53	14.7	57	15.0	50	14.5
	<b>30 a 44</b>	83	19.7	49	20.2	54	19.9	66	19.0	40	15.9	70	19.4	75	19.8	65	18.9
	<b>45 a 59</b>	72	17.1	37	15.2	41	15.1	54	15.6	40	15.9	57	15.8	61	16.1	51	14.8
	<b>60 y más años</b>	101	23.9	32	13.2	47	17.3	86	24.8	87	34.5	90	25.0	90	23.7	87	25.3

**CUADRO N° 4.4**  
**PERÚ: POBLACIÓN FEMENINA INSCRITA EN EL REGISTRO NACIONAL DE LA PERSONA CON DISCAPACIDAD POR TIPO DE LIMITACIONES,**  
**SEGÚN REGIÓN Y GRUPOS DE EDAD, 2015**

Región y Grupos de edad	Total	TIPO DE LIMITACIONES														
		De la conducta		De la comunicación		Del cuidado personal		De la locomoción		De la disposición corporal		De la destreza		De la situación		
	Abs.	%	Abs.	%	Abs.	%	Abs.	%	Abs.	%	Abs.	%	Abs.	%	Abs.	%
<b>Junín</b>	<b>Total</b>	241	100.0	149	100.0	165	100.0	146	100.0	159	100.0	145	100.0	98	100.0	
	0 a 2	5	2.1	3	3.3	5	3.0	5	3.4	5	3.1	4	2.8	3	3.1	
	3 a 5	21	8.7	19	12.8	16	9.7	16	11.0	17	10.7	16	11.0	6	6.1	
	6 a 11	33	13.7	27	18.1	26	15.8	17	11.6	23	14.5	24	16.6	16	16.3	
	12 a 17	17	7.1	12	8.1	13	7.9	7	4.8	12	7.5	11	7.6	5	5.1	
	18 a 29	37	15.4	24	16.1	31	18.8	22	15.1	23	14.5	24	16.6	13	13.3	
	30 a 44	48	19.9	20	13.4	27	16.4	27	18.5	29	18.2	22	15.2	23	23.5	
	45 a 59	43	17.8	20	13.4	24	14.5	27	18.5	27	17.0	21	14.5	13	13.3	
	60 y más años	37	15.4	23	15.4	23	13.9	25	17.1	23	14.5	23	15.9	19	19.4	
<b>La Libertad</b>	<b>Total</b>	328	100.0	204	100.0	164	100.0	209	100.0	158	100.0	303	100.0	286	100.0	
	0 a 2	7	2.1	4	2.0	6	3.7	7	3.3	6	3.8	7	2.3	6	2.1	
	3 a 5	20	6.1	18	8.8	13	7.9	17	8.1	11	7.0	19	6.3	16	5.6	
	6 a 11	41	12.5	39	19.1	18	11.0	15	7.2	18	11.4	37	12.2	36	12.6	
	12 a 17	36	11.0	32	15.7	11	6.7	10	4.8	13	8.2	33	10.9	33	11.5	
	18 a 29	70	21.3	47	23.0	20	12.2	41	19.6	20	12.7	69	22.8	68	23.8	
	30 a 44	53	16.2	29	14.2	24	14.6	32	15.3	23	14.6	46	15.2	44	15.4	
	45 a 59	66	20.1	21	10.3	43	26.2	52	24.9	39	24.7	57	18.8	51	17.8	
	60 y más años	35	10.7	14	6.9	29	17.7	35	16.7	28	17.7	35	11.6	32	11.2	

**CUADRO N° 4.4**  
**PERÚ: POBLACIÓN FEMENINA INSCRITA EN EL REGISTRO NACIONAL DE LA PERSONA CON DISCAPACIDAD POR TIPO DE LIMITACIONES,**  
**SEGÚN REGIÓN Y GRUPOS DE EDAD, 2015**

Región y Grupos de edad	TIPO DE LIMITACIONES																																																																																																																																																																																																																																																																																																																																																																																								
	Total		De la conducta		De la comunicación		Del cuidado personal		De la locomoción		De la disposición corporal		De la destreza		De la situación																																																																																																																																																																																																																																																																																																																																																																										
	Abs.	%	Abs.	%	Abs.	%	Abs.	%	Abs.	%	Abs.	%	Abs.	%	Abs.	%																																																																																																																																																																																																																																																																																																																																																																									
<b>Lambayeque</b>																		<b>Total</b>	210	100.0	115	100.0	131	100.0	146	100.0	141	100.0	135	100.0	152	100.0	169	100.0		<b>0 a 2</b>	5	2.4	5	4.3	5	3.8	5	3.4	5	3.5	4	3.0	4	2.6	5	3.0		<b>3 a 5</b>	6	2.9	5	4.3	5	3.8	6	4.1	5	3.5	5	3.7	5	3.3	6	3.6		<b>6 a 11</b>	21	10.0	19	16.5	18	13.7	18	12.3	14	9.9	17	12.6	18	11.8	18	10.7		<b>12 a 17</b>	8	3.8	7	6.1	7	5.3	8	5.5	5	3.5	5	3.7	7	4.6	6	3.6		<b>18 a 29</b>	50	23.8	34	29.6	40	30.5	35	24.0	30	21.3	32	23.7	37	24.3	42	24.9		<b>30 a 44</b>	51	24.3	29	25.2	30	22.9	33	22.6	35	24.8	33	24.4	40	26.3	41	24.3		<b>45 a 59</b>	36	17.1	10	8.7	16	12.2	19	13.0	20	14.2	18	13.3	19	12.5	23	13.6		<b>60 y más años</b>	33	15.7	6	5.2	10	7.6	22	15.1	27	19.1	21	15.6	22	14.5	28	16.6		<b>Lima</b>																		<b>Total</b>	2139	100.0	1175	100.0	1372	100.0	1636	100.0	1341	100.0	1671	100.0	1665	100.0	1688	100.0		<b>Metropolitana I/</b>																		<b>0 a 2</b>	68	3.2	38	3.2	57	4.2	56	3.4	53	4.0	57	3.4	54	3.2	56	3.3		<b>3 a 5</b>	165	7.7	126	10.7	152	11.1	152	9.3	134	10.0	148	8.9	151	9.1	139	8.2		<b>6 a 11</b>	300	14.0	239	20.3	279	20.3	269	16.4	159	11.9	240	14.4	263	15.8	250	14.8		<b>12 a 17</b>	198	9.3	148	12.6	159	11.6	149	9.1	92	6.9	147	8.8	153	9.2	164	9.7		<b>18 a 29</b>	335	15.7	196	16.7	230	16.8	240	14.7	177	13.2	244	14.6	253	15.2	244	14.5		<b>30 a 44</b>	401	18.7	209	17.8	208	15.2	303	18.5	241	18.0	294	17.6	296	17.8	309	18.3		<b>45 a 59</b>	439	20.5	147	12.5	184	13.4	292	17.8	299	22.3	344	20.6	321	19.3	333	19.7		<b>60 y más años</b>	233	10.9	72	6.1	103	7.5	175	10.7	186	13.9	197	11.8	174	10.5	193	11.4	
<b>Total</b>	210	100.0	115	100.0	131	100.0	146	100.0	141	100.0	135	100.0	152	100.0	169	100.0																																																																																																																																																																																																																																																																																																																																																																									
<b>0 a 2</b>	5	2.4	5	4.3	5	3.8	5	3.4	5	3.5	4	3.0	4	2.6	5	3.0																																																																																																																																																																																																																																																																																																																																																																									
<b>3 a 5</b>	6	2.9	5	4.3	5	3.8	6	4.1	5	3.5	5	3.7	5	3.3	6	3.6																																																																																																																																																																																																																																																																																																																																																																									
<b>6 a 11</b>	21	10.0	19	16.5	18	13.7	18	12.3	14	9.9	17	12.6	18	11.8	18	10.7																																																																																																																																																																																																																																																																																																																																																																									
<b>12 a 17</b>	8	3.8	7	6.1	7	5.3	8	5.5	5	3.5	5	3.7	7	4.6	6	3.6																																																																																																																																																																																																																																																																																																																																																																									
<b>18 a 29</b>	50	23.8	34	29.6	40	30.5	35	24.0	30	21.3	32	23.7	37	24.3	42	24.9																																																																																																																																																																																																																																																																																																																																																																									
<b>30 a 44</b>	51	24.3	29	25.2	30	22.9	33	22.6	35	24.8	33	24.4	40	26.3	41	24.3																																																																																																																																																																																																																																																																																																																																																																									
<b>45 a 59</b>	36	17.1	10	8.7	16	12.2	19	13.0	20	14.2	18	13.3	19	12.5	23	13.6																																																																																																																																																																																																																																																																																																																																																																									
<b>60 y más años</b>	33	15.7	6	5.2	10	7.6	22	15.1	27	19.1	21	15.6	22	14.5	28	16.6																																																																																																																																																																																																																																																																																																																																																																									
<b>Lima</b>																		<b>Total</b>	2139	100.0	1175	100.0	1372	100.0	1636	100.0	1341	100.0	1671	100.0	1665	100.0	1688	100.0		<b>Metropolitana I/</b>																		<b>0 a 2</b>	68	3.2	38	3.2	57	4.2	56	3.4	53	4.0	57	3.4	54	3.2	56	3.3		<b>3 a 5</b>	165	7.7	126	10.7	152	11.1	152	9.3	134	10.0	148	8.9	151	9.1	139	8.2		<b>6 a 11</b>	300	14.0	239	20.3	279	20.3	269	16.4	159	11.9	240	14.4	263	15.8	250	14.8		<b>12 a 17</b>	198	9.3	148	12.6	159	11.6	149	9.1	92	6.9	147	8.8	153	9.2	164	9.7		<b>18 a 29</b>	335	15.7	196	16.7	230	16.8	240	14.7	177	13.2	244	14.6	253	15.2	244	14.5		<b>30 a 44</b>	401	18.7	209	17.8	208	15.2	303	18.5	241	18.0	294	17.6	296	17.8	309	18.3		<b>45 a 59</b>	439	20.5	147	12.5	184	13.4	292	17.8	299	22.3	344	20.6	321	19.3	333	19.7		<b>60 y más años</b>	233	10.9	72	6.1	103	7.5	175	10.7	186	13.9	197	11.8	174	10.5	193	11.4																																																																																																																																																																																					
<b>Total</b>	2139	100.0	1175	100.0	1372	100.0	1636	100.0	1341	100.0	1671	100.0	1665	100.0	1688	100.0																																																																																																																																																																																																																																																																																																																																																																									
<b>Metropolitana I/</b>																		<b>0 a 2</b>	68	3.2	38	3.2	57	4.2	56	3.4	53	4.0	57	3.4	54	3.2	56	3.3		<b>3 a 5</b>	165	7.7	126	10.7	152	11.1	152	9.3	134	10.0	148	8.9	151	9.1	139	8.2		<b>6 a 11</b>	300	14.0	239	20.3	279	20.3	269	16.4	159	11.9	240	14.4	263	15.8	250	14.8		<b>12 a 17</b>	198	9.3	148	12.6	159	11.6	149	9.1	92	6.9	147	8.8	153	9.2	164	9.7		<b>18 a 29</b>	335	15.7	196	16.7	230	16.8	240	14.7	177	13.2	244	14.6	253	15.2	244	14.5		<b>30 a 44</b>	401	18.7	209	17.8	208	15.2	303	18.5	241	18.0	294	17.6	296	17.8	309	18.3		<b>45 a 59</b>	439	20.5	147	12.5	184	13.4	292	17.8	299	22.3	344	20.6	321	19.3	333	19.7		<b>60 y más años</b>	233	10.9	72	6.1	103	7.5	175	10.7	186	13.9	197	11.8	174	10.5	193	11.4																																																																																																																																																																																																																									
<b>0 a 2</b>	68	3.2	38	3.2	57	4.2	56	3.4	53	4.0	57	3.4	54	3.2	56	3.3																																																																																																																																																																																																																																																																																																																																																																									
<b>3 a 5</b>	165	7.7	126	10.7	152	11.1	152	9.3	134	10.0	148	8.9	151	9.1	139	8.2																																																																																																																																																																																																																																																																																																																																																																									
<b>6 a 11</b>	300	14.0	239	20.3	279	20.3	269	16.4	159	11.9	240	14.4	263	15.8	250	14.8																																																																																																																																																																																																																																																																																																																																																																									
<b>12 a 17</b>	198	9.3	148	12.6	159	11.6	149	9.1	92	6.9	147	8.8	153	9.2	164	9.7																																																																																																																																																																																																																																																																																																																																																																									
<b>18 a 29</b>	335	15.7	196	16.7	230	16.8	240	14.7	177	13.2	244	14.6	253	15.2	244	14.5																																																																																																																																																																																																																																																																																																																																																																									
<b>30 a 44</b>	401	18.7	209	17.8	208	15.2	303	18.5	241	18.0	294	17.6	296	17.8	309	18.3																																																																																																																																																																																																																																																																																																																																																																									
<b>45 a 59</b>	439	20.5	147	12.5	184	13.4	292	17.8	299	22.3	344	20.6	321	19.3	333	19.7																																																																																																																																																																																																																																																																																																																																																																									
<b>60 y más años</b>	233	10.9	72	6.1	103	7.5	175	10.7	186	13.9	197	11.8	174	10.5	193	11.4																																																																																																																																																																																																																																																																																																																																																																									

**CUADRO N° 4.4**  
**PERÚ: POBLACIÓN FEMENINA INSCRITA EN EL REGISTRO NACIONAL DE LA PERSONA CON DISCAPACIDAD POR TIPO DE LIMITACIONES,**  
**SEGÚN REGIÓN Y GRUPOS DE EDAD, 2015**

Región y Grupos de edad	TIPO DE LIMITACIONES																
	Total		De la conducta		De la comunicación		Del cuidado personal		De la locomoción		De la disposición corporal		De la destreza		De la situación		
	Abs.	%	Abs.	%	Abs.	%	Abs.	%	Abs.	%	Abs.	%	Abs.	%	Abs.	%	
<b>Lima</b>																	
Total	352	100.0	203	100.0	255	100.0	287	100.0	214	100.0	319	100.0	323	100.0	279	100.0	
Provincias 2/																	
0 a 2	4	1.1	2	1.0	2	.8	3	1.0	3	1.4	4	1.3	4	1.2	4	1.4	
3 a 5	16	4.5	13	6.4	15	5.9	15	5.2	10	4.7	15	4.7	16	5.0	14	5.0	
6 a 11	34	9.7	30	14.8	31	12.2	32	11.1	18	8.4	32	10.0	34	10.5	33	11.8	
12 a 17	28	8.0	26	12.8	25	9.8	24	8.4	11	5.1	27	8.5	28	8.7	26	9.3	
18 a 29	46	13.1	36	17.7	39	15.3	35	12.2	19	8.9	41	12.9	41	12.7	40	14.3	
30 a 44	79	22.4	47	23.2	53	20.8	59	20.6	43	20.1	72	22.6	71	22.0	56	20.1	
45 a 59	68	19.3	21	10.3	36	14.1	52	18.1	50	23.4	59	18.5	59	18.3	51	18.3	
60 y más años	77	21.9	28	13.8	54	21.2	67	23.3	60	28.0	69	21.6	70	21.7	55	19.7	
<b>Loreto</b>																	
Total	133	100.0	62	100.0	78	100.0	94	100.0	101	100.0	109	100.0	116	100.0	106	100.0	
0 a 2	2	1.5	1	1.6	1	1.3	1	1.1	1	1.0	2	1.8	2	1.7	2	1.9	
3 a 5	9	6.8	7	11.3	7	9.0	8	8.5	7	6.9	8	7.3	9	7.8	7	6.6	
6 a 11	14	10.5	9	14.5	13	16.7	10	10.6	9	8.9	11	10.1	12	10.3	10	9.4	
12 a 17	16	12.0	13	21.0	14	17.9	16	17.0	9	8.9	16	14.7	16	13.8	16	15.1	
18 a 29	31	23.3	17	27.4	22	28.2	18	19.1	22	21.8	22	20.2	24	20.7	24	22.6	
30 a 44	20	15.0	9	14.5	8	10.3	14	14.9	16	15.8	14	12.8	16	13.8	15	14.2	
45 a 59	19	14.3	3	4.8	3	3.8	11	11.7	18	17.8	17	15.6	17	14.7	16	15.1	
60 y más años	22	16.5	3	4.8	10	12.8	16	17.0	19	18.8	19	17.4	20	17.2	16	15.1	

**CUADRO N° 4.4**  
**PERÚ: POBLACIÓN FEMENINA INSCRITA EN EL REGISTRO NACIONAL DE LA PERSONA CON DISCAPACIDAD POR TIPO DE LIMITACIONES,**  
**SEGÚN REGIÓN Y GRUPOS DE EDAD, 2015**

Región y Grupos de edad	Total	TIPO DE LIMITACIONES														
		De la conducta		De la comunicación		Del cuidado personal		De la locomoción		De la disposición corporal		De la destreza		De la situación		
Madre de Dios	Abs.	%	Abs.	%	Abs.	%	Abs.	%	Abs.	%	Abs.	%	Abs.	%	Abs.	%
<b>Total</b>	72	100.0	32	100.0	39	100.0	45	100.0	55	100.0	57	100.0	64	100.0	62	100.0
0 a 2	3	4.2	2	6.3	3	7.7	3	6.7	3	5.5	3	5.3	3	4.7	3	4.8
3 a 5	6	8.3	4	12.5	4	10.3	5	11.1	4	7.3	5	8.8	5	7.8	6	9.7
6 a 11	10	13.9	8	25.0	9	23.1	8	17.8	6	10.9	6	10.5	8	12.5	9	14.5
12 a 17	7	9.7	3	9.4	5	12.8	4	8.9	5	9.1	5	8.8	5	7.8	6	9.7
18 a 29	11	15.3	6	18.8	7	17.9	6	13.3	8	14.5	9	15.8	11	17.2	9	14.5
30 a 44	13	18.1	6	18.8	7	17.9	6	13.3	11	20.0	11	19.3	13	20.3	12	19.4
45 a 59	12	16.7	2	6.3	3	7.7	6	13.3	10	18.2	10	17.5	12	18.8	11	17.7
60 y más años	10	13.9	1	3.1	1	2.6	7	15.6	8	14.5	8	14.0	7	10.9	6	9.7
<b>Moquegua</b>	101	100.0	95	100.0	65	100.0	97	100.0	79	100.0	82	100.0	101	100.0	56	100.0
0 a 2	1	1.0	1	1.1	1	1.5	1	1.0	1	1.3	1	1.2	1	1.0	1	1.8
6 a 11	3	3.0	3	3.2	3	4.6	3	3.1	3	3.8	3	3.7	3	3.0	3	5.4
12 a 17	7	6.9	7	7.4	7	10.8	6	6.2	3	3.8	6	7.3	7	6.9	7	12.5
18 a 29	8	7.9	8	8.4	5	7.7	7	7.2	3	3.8	3	3.7	8	7.9	5	8.9
30 a 44	25	24.8	22	23.2	14	21.5	24	24.7	16	20.3	15	18.3	25	24.8	12	21.4
45 a 59	29	28.7	26	27.4	14	21.5	28	28.9	25	31.6	26	31.7	29	28.7	12	21.4
60 y más años	28	27.7	28	29.5	21	32.3	28	28.9	28	35.4	28	34.1	28	27.7	16	28.6

**CUADRO N° 4.4**  
**PERÚ: POBLACIÓN FEMENINA INSCRITA EN EL REGISTRO NACIONAL DE LA PERSONA CON DISCAPACIDAD POR TIPO DE LIMITACIONES,**  
**SEGÚN REGIÓN Y GRUPOS DE EDAD, 2015**

Región y Grupos de edad	TIPO DE LIMITACIONES																
	Total		De la conducta		De la comunicación		Del cuidado personal		De la locomoción		De la disposición corporal		De la destreza		De la situación		
	Abs.	%	Abs.	%	Abs.	%	Abs.	%	Abs.	%	Abs.	%	Abs.	%	Abs.	%	
<b>Pasco</b>																	
<b>Total</b>	47	100.0	21	100.0	26	100.0	29	100.0	25	100.0	23	100.0	28	100.0	16	100.0	
<b>3 a 5</b>	2	4.3	1	4.8	2	7.7	1	3.4	-	-	-	-	1	3.6	-	-	
<b>6 a 11</b>	6	12.8	5	23.8	3	11.5	3	10.3	3	12.0	1	4.3	3	10.7	2	12.5	
<b>12 a 17</b>	2	4.3	2	9.5	2	7.7	1	3.4	1	4.0	1	4.3	1	3.6	1	6.3	
<b>18 a 29</b>	4	8.5	3	14.3	3	11.5	4	13.8	1	4.0	4	17.4	4	14.3	1	6.3	
<b>30 a 44</b>	17	36.2	6	28.6	11	42.3	12	41.4	10	40.0	11	47.8	11	39.3	7	43.8	
<b>45 a 59</b>	9	19.1	2	9.5	4	15.4	6	20.7	5	20.0	4	17.4	5	17.9	2	12.5	
<b>60 y más años</b>	7	14.9	2	9.5	1	3.8	2	6.9	5	20.0	2	8.7	3	10.7	3	18.8	
<b>Piura</b>																	
<b>Total</b>	1028	100.0	731	100.0	859	100.0	951	100.0	851	100.0	891	100.0	964	100.0	890	100.0	
<b>0 a 2</b>	21	2.0	16	2.2	20	2.3	21	2.2	21	2.5	21	2.4	21	2.2	20	2.2	
<b>3 a 5</b>	40	3.9	37	5.1	37	4.3	39	4.1	36	4.2	39	4.4	40	4.1	40	4.5	
<b>6 a 11</b>	125	12.2	115	15.7	120	14.0	120	12.6	101	11.9	109	12.2	124	12.9	119	13.4	
<b>12 a 17</b>	98	9.5	74	10.1	83	9.7	86	9.0	68	8.0	76	8.5	91	9.4	86	9.7	
<b>18 a 29</b>	171	16.6	132	18.1	158	18.4	154	16.2	124	14.6	137	15.4	163	16.9	156	17.5	
<b>30 a 44</b>	190	18.5	129	17.6	154	17.9	172	18.1	153	18.0	162	18.2	172	17.8	157	17.6	
<b>45 a 59</b>	203	19.7	121	16.6	146	17.0	186	19.6	172	20.2	174	19.5	180	18.7	155	17.4	
<b>60 y más años</b>	180	17.5	107	14.6	141	16.4	173	18.2	176	20.7	173	19.4	173	17.9	157	17.6	

**CUADRO N° 4.4**  
**PERÚ: POBLACIÓN FEMENINA INSCRITA EN EL REGISTRO NACIONAL DE LA PERSONA CON DISCAPACIDAD POR TIPO DE LIMITACIONES,**  
**SEGÚN REGIÓN Y GRUPOS DE EDAD, 2015**

Región y Grupos de edad	TIPO DE LIMITACIONES																	
	Total		De la conducta		De la comunicación		Del cuidado personal		De la locomoción		De la disposición corporal		De la destreza		De la situación			
	Abs.	%	Abs.	%	Abs.	%	Abs.	%	Abs.	%	Abs.	%	Abs.	%	Abs.	%		
<b>Puno</b>	<b>Total</b>	473	100.0	146	100.0	209	100.0	231	100.0	305	100.0	192	100.0	273	100.0	170	100.0	
	0 a 2	1	.2	-	-	1	.5	1	.4	1	.3	1	.5	1	.4	1	.6	
	3 a 5	10	2.1	5	3.4	8	3.8	8	3.5	8	2.6	7	3.6	8	2.9	8	4.7	
	6 a 11	42	8.9	29	19.9	31	14.8	30	13.0	26	8.5	24	12.5	36	13.2	28	16.5	
	12 a 17	45	9.5	28	19.2	29	13.9	32	13.9	25	8.2	25	13.0	33	12.1	28	16.5	
	18 a 29	67	14.2	34	23.3	43	20.6	42	18.2	33	10.8	32	16.7	33	12.1	31	18.2	
	30 a 44	109	23.0	37	25.3	50	23.9	52	22.5	61	20.0	48	25.0	54	19.8	47	27.6	
	45 a 59	109	23.0	8	5.5	29	13.9	38	16.5	83	27.2	31	16.1	61	22.3	16	9.4	
	60 y más años	90	19.0	5	3.4	18	8.6	28	12.1	68	22.3	24	12.5	47	17.2	11	6.5	
<b>San Martín</b>	<b>Total</b>	203	100.0	88	100.0	137	100.0	167	100.0	162	100.0	162	100.0	175	100.0	124	100.0	
	0 a 2	1	.5	1	1.1	1	.7	1	.6	1	.6	1	.6	1	.6	-	-	
	3 a 5	10	4.9	7	8.0	10	7.3	9	5.4	8	4.9	9	5.6	8	4.6	6	4.8	
	6 a 11	33	16.3	20	22.7	31	22.6	31	18.6	27	16.7	29	17.9	33	18.9	26	21.0	
	12 a 17	24	11.8	16	18.2	19	13.9	18	10.8	16	9.9	13	8.0	18	10.3	9	7.3	
	18 a 29	28	13.8	18	20.5	23	16.8	21	12.6	20	12.3	20	12.3	22	12.6	18	14.5	
	30 a 44	32	15.8	10	11.4	18	13.1	19	11.4	20	12.3	20	12.3	22	12.6	16	12.9	
	45 a 59	36	17.7	7	8.0	16	11.7	30	18.0	31	19.1	31	19.1	32	18.3	21	16.9	
	60 y más años	39	19.2	9	10.2	19	13.9	38	22.8	39	24.1	39	24.1	39	22.3	28	22.6	



**CUADRO N° 4.4**  
**PERÚ: POBLACIÓN FEMENINA INSCRITA EN EL REGISTRO NACIONAL DE LA PERSONA CON DISCAPACIDAD POR TIPO DE LIMITACIONES,**  
**SEGÚN REGIÓN Y GRUPOS DE EDAD, 2015**

Región y Grupos de edad	TIPO DE LIMITACIONES																
	Total		De la conducta		De la comunicación		Del cuidado personal		De la locomoción		De la disposición corporal		De la destreza		De la situación		
	Abs.	%	Abs.	%	Abs.	%	Abs.	%	Abs.	%	Abs.	%	Abs.	%	Abs.	%	
<b>Tacna</b>																	
<b>Total</b>	74	100.0	35	100.0	40	100.0	60	100.0	59	100.0	65	100.0	69	100.0	53	100.0	
<b>0 a 2</b>	3	4.1	2	5.7	3	7.5	3	5.0	3	5.1	3	4.6	3	4.3	3	5.7	
<b>3 a 5</b>	2	2.7	2	5.7	2	5.0	2	3.3	2	3.4	2	3.1	2	2.9	1	1.9	
<b>6 a 11</b>	7	9.5	4	11.4	5	12.5	5	8.3	4	6.8	7	10.8	7	10.1	4	7.5	
<b>12 a 17</b>	3	4.1	2	5.7	1	2.5	2	3.3	2	3.4	3	4.6	3	4.3	2	3.8	
<b>18 a 29</b>	14	18.9	9	25.7	10	25.0	11	18.3	11	18.6	13	20.0	12	17.4	12	22.6	
<b>30 a 44</b>	17	23.0	8	22.9	8	20.0	14	23.3	12	20.3	15	23.1	16	23.2	12	22.6	
<b>45 a 59</b>	15	20.3	1	2.9	3	7.5	13	21.7	13	22.0	12	18.5	14	20.3	12	22.6	
<b>60 y más años</b>	13	17.6	7	20.0	8	20.0	10	16.7	12	20.3	10	15.4	12	17.4	7	13.2	
<b>Tumbes</b>																	
<b>Total</b>	372	100.0	129	100.0	209	100.0	275	100.0	270	100.0	308	100.0	279	100.0	288	100.0	
<b>3 a 5</b>	13	3.5	7	5.4	13	6.2	9	3.3	8	3.0	9	2.9	9	3.2	11	3.8	
<b>6 a 11</b>	47	12.6	23	17.8	34	16.3	30	10.9	23	8.5	33	10.7	28	10.0	35	12.2	
<b>12 a 17</b>	49	13.2	32	24.8	36	17.2	31	11.3	19	7.0	34	11.0	42	15.1	38	13.2	
<b>18 a 29</b>	21	5.6	12	9.3	14	6.7	12	4.4	7	2.6	14	4.5	15	5.4	15	5.2	
<b>30 a 44</b>	24	6.5	12	9.3	14	6.7	19	6.9	15	5.6	16	5.2	17	6.1	19	6.6	
<b>45 a 59</b>	29	7.8	9	7.0	13	6.2	21	7.6	22	8.1	26	8.4	25	9.0	20	6.9	
<b>60 y más años</b>	189	50.8	34	26.4	85	40.7	153	55.6	176	65.2	176	57.1	143	51.3	150	52.1	

**CUADRO N° 4.4**  
**PERÚ: POBLACIÓN FEMENINA INSCRITA EN EL REGISTRO NACIONAL DE LA PERSONA CON DISCAPACIDAD POR TIPO DE LIMITACIONES,**  
**SEGÚN REGIÓN Y GRUPOS DE EDAD, 2015**

Región y Grupos de edad	TIPO DE LIMITACIONES															
	Total		De la conducta		De la comunicación		Del cuidado personal		De la locomoción		De la disposición corporal		De la destreza		De la situación	
	Abs.	%	Abs.	%	Abs.	%	Abs.	%	Abs.	%	Abs.	%	Abs.	%	Abs.	%
<b>Ucayali</b>	<b>88</b>	<b>100.0</b>	<b>33</b>	<b>100.0</b>	<b>48</b>	<b>100.0</b>	<b>61</b>	<b>100.0</b>	<b>61</b>	<b>100.0</b>	<b>56</b>	<b>100.0</b>	<b>70</b>	<b>100.0</b>	<b>66</b>	<b>100.0</b>
<b>0 a 2</b>	<b>2</b>	<b>2.3</b>	<b>2</b>	<b>6.1</b>	<b>2</b>	<b>4.2</b>	<b>2</b>	<b>3.3</b>	<b>2</b>	<b>3.3</b>	<b>2</b>	<b>3.6</b>	<b>2</b>	<b>2.9</b>	<b>2</b>	<b>3.0</b>
<b>3 a 5</b>	<b>7</b>	<b>8.0</b>	<b>4</b>	<b>12.1</b>	<b>5</b>	<b>10.4</b>	<b>6</b>	<b>9.8</b>	<b>5</b>	<b>8.2</b>	<b>5</b>	<b>8.9</b>	<b>5</b>	<b>7.1</b>	<b>5</b>	<b>7.6</b>
<b>6 a 11</b>	<b>9</b>	<b>10.2</b>	<b>7</b>	<b>21.2</b>	<b>8</b>	<b>16.7</b>	<b>7</b>	<b>11.5</b>	<b>6</b>	<b>9.8</b>	<b>6</b>	<b>10.7</b>	<b>8</b>	<b>11.4</b>	<b>8</b>	<b>12.1</b>
<b>12 a 17</b>	<b>9</b>	<b>10.2</b>	<b>7</b>	<b>21.2</b>	<b>7</b>	<b>14.6</b>	<b>8</b>	<b>13.1</b>	<b>4</b>	<b>6.6</b>	<b>5</b>	<b>8.9</b>	<b>8</b>	<b>11.4</b>	<b>7</b>	<b>10.6</b>
<b>18 a 29</b>	<b>18</b>	<b>20.5</b>	<b>7</b>	<b>21.2</b>	<b>10</b>	<b>20.8</b>	<b>14</b>	<b>23.0</b>	<b>10</b>	<b>16.4</b>	<b>12</b>	<b>21.4</b>	<b>15</b>	<b>21.4</b>	<b>15</b>	<b>22.7</b>
<b>30 a 44</b>	<b>23</b>	<b>26.1</b>	<b>4</b>	<b>12.1</b>	<b>10</b>	<b>20.8</b>	<b>13</b>	<b>21.3</b>	<b>17</b>	<b>27.9</b>	<b>15</b>	<b>26.8</b>	<b>18</b>	<b>25.7</b>	<b>15</b>	<b>22.7</b>
<b>45 a 59</b>	<b>15</b>	<b>17.0</b>	<b>1</b>	<b>3.0</b>	<b>3</b>	<b>6.3</b>	<b>7</b>	<b>11.5</b>	<b>12</b>	<b>19.7</b>	<b>8</b>	<b>14.3</b>	<b>10</b>	<b>14.3</b>	<b>10</b>	<b>15.2</b>
<b>60 y más años</b>	<b>5</b>	<b>5.7</b>	<b>1</b>	<b>3.0</b>	<b>3</b>	<b>6.3</b>	<b>4</b>	<b>6.6</b>	<b>5</b>	<b>8.2</b>	<b>3</b>	<b>5.4</b>	<b>4</b>	<b>5.7</b>	<b>4</b>	<b>6.1</b>

"Nota técnica: Los datos provenientes del periodo 2000 - 2014 del Registro Nacional de la Persona con Discapacidad han sido actualizados teniendo en cuenta la comparación de datos con el Registro Nacional de Identificación y Estado Civil - RENIEC, los cuales muestran la actual estructura de la población con discapacidad registrada en el Conadis.

Nota: Incluye a todas las personas inscritas en el año 2015. La edad corresponde a la fecha diciembre 2015.

1/ Comprende todos los distritos de la provincia de Lima. No incluye Callao.

2/ Comprende las provincias del departamento de Lima; excepto la provincia de Lima.

Respuestas con opciones múltiples, ya que la persona con discapacidad presenta de una a más Limitaciones.

Fuente: Registro Nacional de la Persona con Discapacidad - CONADIS.

**CUADRO N° 4.5**  
**PERÚ: POBLACIÓN MASCULINA INSCRITA EN EL REGISTRO NACIONAL DE LA PERSONA CON DISCAPACIDAD POR TIPO DE LIMITACIONES,**  
**SEGÚN REGIÓN Y GRUPOS DE EDAD, 2015**

Región y Grupos de edad		TIPO DE LIMITACIONES															
		Total		De la conducta		De la comunicación		Del cuidado personal		De la locomoción		De la disposición corporal		De la destreza		De la situación	
Abs.	%	Abs.	%	Abs.	%	Abs.	%	Abs.	%	Abs.	%	Abs.	%	Abs.	%	Abs.	%
<b>Nacional</b>	<b>Total</b>	12997	100.0	6332	100.0	8277	100.0	9579	100.0	8521	100.0	9414	100.0	10435	100.0	9143	100.0
	0 a 2	226	1.7	148	2.3	197	2.4	185	1.9	205	2.4	189	2.0	209	2.0	185	2.0
	3 a 5	621	4.8	465	7.3	571	6.9	560	5.8	450	5.3	517	5.5	557	5.3	505	5.5
	6 a 11	1582	12.2	1204	19.0	1399	16.9	1350	14.1	869	10.2	1192	12.7	1395	13.4	1246	13.6
	12 a 17	1247	9.6	881	13.9	1009	12.2	928	9.7	658	7.7	896	9.5	1016	9.7	915	10.0
	18 a 29	2016	15.5	1237	19.5	1410	17.0	1468	15.3	1118	13.1	1389	14.8	1646	15.8	1445	15.8
	30 a 44	2333	18.0	1002	15.8	1306	15.8	1588	16.6	1409	16.5	1538	16.3	1775	17.0	1541	16.9
	45 a 59	2343	18.0	723	11.4	1087	13.1	1553	16.2	1672	19.6	1674	17.8	1757	16.8	1522	16.6
	60 y más años	2629	20.2	672	10.6	1298	15.7	1947	20.3	2140	25.1	2019	21.4	2080	19.9	1784	19.5
<b>Amazonas</b>	<b>Total</b>	371	100.0	171	100.0	259	100.0	275	100.0	221	100.0	226	100.0	294	100.0	185	100.0
	0 a 2	2	.5	-	-	-	-	-	-	2	.9	-	-	-	-	-	-
	3 a 5	15	4.0	9	5.3	14	5.4	12	4.4	12	5.4	11	4.9	12	4.1	10	5.4
	6 a 11	41	11.1	27	15.8	33	12.7	35	12.7	28	12.7	27	11.9	36	12.2	24	13.0
	12 a 17	31	8.4	16	9.4	25	9.7	22	8.0	18	8.1	22	9.7	23	7.8	18	9.7
	18 a 29	54	14.6	36	21.1	48	18.5	35	12.7	25	11.3	25	11.1	38	12.9	21	11.4
	30 a 44	58	15.6	29	17.0	37	14.3	42	15.3	26	11.8	25	11.1	44	15.0	28	15.1
	45 a 59	65	17.5	20	11.7	34	13.1	48	17.5	42	19.0	44	19.5	48	16.3	36	19.5
	60 y más años	105	28.3	34	19.9	68	26.3	81	29.5	68	30.8	72	31.9	93	31.6	48	25.9

**CUADRO N° 4.5**  
**PERÚ: POBLACIÓN MASCULINA INSCRITA EN EL REGISTRO NACIONAL DE LA PERSONA CON DISCAPACIDAD POR TIPO DE LIMITACIONES,**  
**SEGÚN REGIÓN Y GRUPOS DE EDAD, 2015**

Región y Grupos de edad		TIPO DE LIMITACIONES															
		Total		De la conducta		De la comunicación		Del cuidado personal		De la locomoción		De la disposición corporal		De la destreza		De la situación	
Abs.	%	Abs.	%	Abs.	%	Abs.	%	Abs.	%	Abs.	%	Abs.	%	Abs.	%	Abs.	%
<b>Ancash</b>	<b>Total</b>	414	100.0	255	100.0	207	100.0	324	100.0	240	100.0	327	100.0	331	100.0	282	100.0
	0 a 2	1	.2	1	.4	1	.5	1	.3	1	.4	1	.3	1	.3	1	.4
	3 a 5	17	4.1	16	6.3	15	7.2	17	5.2	10	4.2	17	5.2	17	5.1	14	5.0
	6 a 11	63	15.2	59	23.1	55	26.6	60	18.5	16	6.7	54	16.5	55	16.6	44	15.6
	12 a 17	38	9.2	35	13.7	25	12.1	35	10.8	13	5.4	34	10.4	31	9.4	18	6.4
	18 a 29	70	16.9	55	21.6	39	18.8	61	18.8	33	13.8	58	17.7	60	18.1	50	17.7
	30 a 44	65	15.7	32	12.5	33	15.9	45	13.9	38	15.8	47	14.4	50	15.1	51	18.1
	45 a 59	75	18.1	25	9.8	17	8.2	43	13.3	56	23.3	51	15.6	56	16.9	45	16.0
	60 y más años	85	20.5	32	12.5	22	10.6	62	19.1	73	30.4	65	19.9	61	18.4	59	20.9
<b>Apurímac</b>	<b>Total</b>	409	100.0	144	100.0	254	100.0	302	100.0	262	100.0	278	100.0	286	100.0	285	100.0
	0 a 2	3	.7	1	.7	1	.4	2	.7	3	1.1	2	.7	3	1.0	2	.7
	3 a 5	16	3.9	12	8.3	14	5.5	15	5.0	10	3.8	10	3.6	10	3.5	10	3.5
	6 a 11	49	12.0	30	20.8	39	15.4	44	14.6	29	11.1	29	10.4	30	10.5	32	11.2
	12 a 17	35	8.6	20	13.9	22	8.7	24	7.9	16	6.1	18	6.5	19	6.6	20	7.0
	18 a 29	49	12.0	27	18.8	36	14.2	35	11.6	20	7.6	24	8.6	24	8.4	24	8.4
	30 a 44	77	18.8	26	18.1	44	17.3	53	17.5	54	20.6	53	19.1	52	18.2	53	18.6
	45 a 59	75	18.3	15	10.4	37	14.6	53	17.5	53	20.2	55	19.8	59	20.6	54	18.9
	60 y más años	105	25.7	13	9.0	61	24.0	76	25.2	77	29.4	87	31.3	89	31.1	90	31.6

**CUADRO N° 4.5**  
**PERÚ: POBLACIÓN MASCULINA INSCRITA EN EL REGISTRO NACIONAL DE LA PERSONA CON DISCAPACIDAD POR TIPO DE LIMITACIONES,**  
**SEGÚN REGIÓN Y GRUPOS DE EDAD, 2015**

Región y Grupos de edad		TIPO DE LIMITACIONES															
		Total		De la conducta		De la comunicación		Del cuidado personal		De la locomoción		De la disposición corporal		De la destreza		De la situación	
Abs.	%	Abs.	%	Abs.	%	Abs.	%	Abs.	%	Abs.	%	Abs.	%	Abs.	%	Abs.	%
<b>Arequipa</b>	<b>Total</b>	449	100.0	145	100.0	295	100.0	376	100.0	338	100.0	358	100.0	393	100.0	295	100.0
	0 a 2	5	1.1	3	2.1	4	1.4	5	1.3	5	1.5	5	1.4	5	1.3	4	1.4
	3 a 5	16	3.6	6	4.1	15	5.1	16	4.3	13	3.8	15	4.2	16	4.1	8	2.7
	6 a 11	57	12.7	22	15.2	55	18.6	54	14.4	45	13.3	54	15.1	54	13.7	39	13.2
	12 a 17	35	7.8	15	10.3	30	10.2	33	8.8	26	7.7	33	9.2	32	8.1	26	8.8
	18 a 29	78	17.4	40	27.6	59	20.0	68	18.1	55	16.3	63	17.6	72	18.3	57	19.3
	30 a 44	96	21.4	27	18.6	55	18.6	74	19.7	67	19.8	64	17.9	72	18.3	60	20.3
	45 a 59	74	16.5	16	11.0	29	9.8	51	13.6	50	14.8	49	13.7	63	16.0	43	14.6
	60 y más años	88	19.6	16	11.0	48	16.3	75	19.9	77	22.8	75	20.9	79	20.1	58	19.7
<b>Ayacucho</b>	<b>Total</b>	356	100.0	115	100.0	203	100.0	217	100.0	190	100.0	155	100.0	170	100.0	96	100.0
	0 a 2	4	1.1	2	1.7	4	2.0	2	.9	2	1.1	1	.6	2	1.2	2	2.1
	3 a 5	12	3.4	6	5.2	10	4.9	10	4.6	10	5.3	10	6.5	10	5.9	7	7.3
	6 a 11	37	10.4	16	13.9	29	14.3	32	14.7	15	7.9	16	10.3	20	11.8	10	10.4
	12 a 17	32	9.0	14	12.2	20	9.9	21	9.7	14	7.4	10	6.5	18	10.6	8	8.3
	18 a 29	48	13.5	26	22.6	35	17.2	35	16.1	27	14.2	23	14.8	30	17.6	18	18.8
	30 a 44	77	21.6	29	25.2	41	20.2	41	18.9	41	21.6	33	21.3	36	21.2	23	24.0
	45 a 59	68	19.1	12	10.4	27	13.3	35	16.1	33	17.4	32	20.6	29	17.1	12	12.5
	60 y más años	78	21.9	10	8.7	37	18.2	41	18.9	48	25.3	30	19.4	25	14.7	16	16.7

**CUADRO N° 4.5**  
**PERÚ: POBLACIÓN MASCULINA INSCRITA EN EL REGISTRO NACIONAL DE LA PERSONA CON DISCAPACIDAD POR TIPO DE LIMITACIONES,**  
**SEGÚN REGIÓN Y GRUPOS DE EDAD, 2015**

Región y Grupos de edad		TIPO DE LIMITACIONES																	
		Total		De la conducta		De la comunicación		Del cuidado personal		De la locomoción		De la disposición corporal		De la destreza		De la situación			
Abs.	%	Abs.	%	Abs.	%	Abs.	%	Abs.	%	Abs.	%	Abs.	%	Abs.	%	Abs.	%		
<b>Cajamarca Total</b>	502	100.0	152	100.0	338	100.0	394	100.0	376	100.0	397	100.0	451	100.0	454	100.0			
0 a 2	5	1.0	-	-	5	1.5	4	1.0	4	1.1	4	1.0	4	.9	4	.9			
3 a 5	28	5.6	11	7.2	24	7.1	24	6.1	24	6.4	26	6.5	27	6.0	28	6.2			
6 a 11	71	14.1	31	20.4	55	16.3	59	15.0	51	13.6	56	14.1	66	14.6	65	14.3			
12 a 17	63	12.5	26	17.1	53	15.7	50	12.7	47	12.5	50	12.6	58	12.9	60	13.2			
18 a 29	82	16.3	35	23.0	64	18.9	72	18.3	62	16.5	70	17.6	70	15.5	72	15.9			
30 a 44	90	17.9	31	20.4	56	16.6	67	17.0	61	16.2	63	15.9	77	17.1	79	17.4			
45 a 59	91	18.1	10	6.6	43	12.7	65	16.5	67	17.8	68	17.1	79	17.5	77	17.0			
60 y más años	72	14.3	8	5.3	38	11.2	53	13.5	60	16.0	60	15.1	70	15.5	69	15.2			
<b>Callao Total</b>	562	100.0	294	100.0	336	100.0	419	100.0	350	100.0	406	100.0	463	100.0	435	100.0			
0 a 2	16	2.8	12	4.1	15	4.5	15	3.6	14	4.0	15	3.7	15	3.2	12	2.8			
3 a 5	30	5.3	24	8.2	28	8.3	28	6.7	17	4.9	22	5.4	28	6.0	27	6.2			
6 a 11	84	14.9	73	24.8	78	23.2	75	17.9	31	8.9	49	12.1	79	17.1	66	15.2			
12 a 17	49	8.7	42	14.3	45	13.4	39	9.3	25	7.1	34	8.4	45	9.7	35	8.0			
18 a 29	83	14.8	55	18.7	52	15.5	54	12.9	43	12.3	50	12.3	67	14.5	61	14.0			
30 a 44	99	17.6	43	14.6	48	14.3	65	15.5	55	15.7	74	18.2	78	16.8	73	16.8			
45 a 59	106	18.9	23	7.8	32	9.5	69	16.5	78	22.3	80	19.7	72	15.6	83	19.1			
60 y más años	95	16.9	22	7.5	38	11.3	74	17.7	87	24.9	82	20.2	79	17.1	78	17.9			

**CUADRO N° 4.5**  
**PERÚ: POBLACIÓN MASCULINA INSCRITA EN EL REGISTRO NACIONAL DE LA PERSONA CON DISCAPACIDAD POR TIPO DE LIMITACIONES,**  
**SEGÚN REGIÓN Y GRUPOS DE EDAD, 2015**

Región y Grupos de edad	TIPO DE LIMITACIONES																
	Total	De la conducta		De la comunicación		Del cuidado personal		De la locomoción		De la disposición corporal		De la destreza		De la situación			
	Abs.	%	Abs.	%	Abs.	%	Abs.	%	Abs.	%	Abs.	%	Abs.	%	Abs.	%	
<b>Cusco</b>	<b>Total</b>	842	100.0	291	100.0	463	100.0	485	100.0	601	100.0	455	100.0	610	100.0	410	100.0
	0 a 2	10	1.2	4	1.4	9	1.9	7	1.4	9	1.5	9	2.0	9	1.5	5	1.2
	3 a 5	33	3.9	23	7.9	31	6.7	28	5.8	23	3.8	22	4.8	28	4.6	22	5.4
	6 a 11	67	8.0	43	14.8	53	11.4	47	9.7	43	7.2	38	8.4	47	7.7	37	9.0
	12 a 17	82	9.7	45	15.5	56	12.1	48	9.9	48	8.0	43	9.5	55	9.0	44	10.7
	18 a 29	137	16.3	69	23.7	89	19.2	91	18.8	100	16.6	76	16.7	101	16.6	75	18.3
	30 a 44	138	16.4	44	15.1	64	13.8	72	14.8	83	13.8	66	14.5	89	14.6	58	14.1
	45 a 59	170	20.2	27	9.3	63	13.6	85	17.5	132	22.0	90	19.8	123	20.2	78	19.0
	60 y más años	205	24.3	36	12.4	98	21.2	107	22.1	163	27.1	111	24.4	158	25.9	91	22.2
<b>Huancavelica</b>	<b>Total</b>	223	100.0	88	100.0	133	100.0	194	100.0	155	100.0	182	100.0	168	100.0	48	100.0
	0 a 2	1	.4	-	-	1	.8	1	.5	1	.6	1	.5	1	.6	1	2.1
	3 a 5	6	2.7	5	5.7	5	3.8	5	2.6	6	3.9	6	3.3	4	2.4	1	2.1
	6 a 11	17	7.6	8	9.1	14	10.5	16	8.2	11	7.1	14	7.7	14	8.3	4	8.3
	12 a 17	30	13.5	19	21.6	23	17.3	26	13.4	20	12.9	25	13.7	22	13.1	8	16.7
	18 a 29	34	15.2	20	22.7	22	16.5	30	15.5	19	12.3	27	14.8	26	15.5	9	18.8
	30 a 44	39	17.5	10	11.4	19	14.3	36	18.6	31	20.0	34	18.7	31	18.5	7	14.6
	45 a 59	51	22.9	18	20.5	26	19.5	42	21.6	35	22.6	40	22.0	40	23.8	7	14.6
	60 y más años	45	20.2	8	9.1	23	17.3	38	19.6	32	20.6	35	19.2	30	17.9	11	22.9

**CUADRO N° 4.5**  
**PERÚ: POBLACIÓN MASCULINA INSCRITA EN EL REGISTRO NACIONAL DE LA PERSONA CON DISCAPACIDAD POR TIPO DE LIMITACIONES,**  
**SEGÚN REGIÓN Y GRUPOS DE EDAD, 2015**

Región y Grupos de edad	TIPO DE LIMITACIONES																	
	Total		De la conducta		De la comunicación		Del cuidado personal		De la locomoción		De la disposición corporal		De la destreza		De la situación			
	Abs.	%	Abs.	%	Abs.	%	Abs.	%	Abs.	%	Abs.	%	Abs.	%	Abs.	%		
<b>Huánuco</b>	<b>102</b>	<b>100.0</b>	<b>38</b>	<b>100.0</b>	<b>51</b>	<b>100.0</b>	<b>43</b>	<b>100.0</b>	<b>56</b>	<b>100.0</b>	<b>65</b>	<b>100.0</b>	<b>80</b>	<b>100.0</b>	<b>52</b>	<b>100.0</b>		
0 a 2	2	2.0	1	2.6	2	3.9	1	2.3	2	3.6	2	3.1	2	2.5	2	3.8		
3 a 5	5	4.9	5	13.2	5	9.8	4	9.3	5	8.9	5	7.7	5	6.3	5	9.6		
6 a 11	11	10.8	10	26.3	10	19.6	6	14.0	7	12.5	10	15.4	10	12.5	7	13.5		
12 a 17	11	10.8	4	10.5	8	15.7	7	16.3	6	10.7	6	9.2	9	11.3	4	7.7		
18 a 29	17	16.7	9	23.7	11	21.6	10	23.3	11	19.6	8	12.3	11	13.8	8	15.4		
30 a 44	22	21.6	7	18.4	5	9.8	8	18.6	9	16.1	13	20.0	19	23.8	10	19.2		
45 a 59	17	16.7	2	5.3	6	11.8	3	7.0	7	12.5	10	15.4	12	15.0	8	15.4		
60 y más años	17	16.7	-	-	4	7.8	4	9.3	9	16.1	11	16.9	12	15.0	8	15.4		
<b>Ica</b>	<b>583</b>	<b>100.0</b>	<b>323</b>	<b>100.0</b>	<b>388</b>	<b>100.0</b>	<b>450</b>	<b>100.0</b>	<b>329</b>	<b>100.0</b>	<b>492</b>	<b>100.0</b>	<b>515</b>	<b>100.0</b>	<b>483</b>	<b>100.0</b>		
0 a 2	7	1.2	5	1.5	6	1.5	7	1.6	5	1.5	6	1.2	6	1.2	7	1.4		
3 a 5	21	3.6	20	6.2	21	5.4	20	4.4	6	1.8	16	3.3	18	3.5	17	3.5		
6 a 11	59	10.1	53	16.4	53	13.7	46	10.2	16	4.9	51	10.4	54	10.5	52	10.8		
12 a 17	51	8.7	40	12.4	47	12.1	36	8.0	18	5.5	41	8.3	44	8.5	42	8.7		
18 a 29	107	18.4	72	22.3	72	18.6	80	17.8	52	15.8	99	20.1	102	19.8	97	20.1		
30 a 44	98	16.8	53	16.4	63	16.2	73	16.2	54	16.4	85	17.3	88	17.1	83	17.2		
45 a 59	90	15.4	33	10.2	50	12.9	66	14.7	55	16.7	72	14.6	75	14.6	66	13.7		
60 y más años	150	25.7	47	14.6	76	19.6	122	27.1	123	37.4	122	24.8	128	24.9	119	24.6		



**CUADRO N° 4.5**  
**PERÚ: POBLACIÓN MASCULINA INSCRITA EN EL REGISTRO NACIONAL DE LA PERSONA CON DISCAPACIDAD POR TIPO DE LIMITACIONES,**  
**SEGÚN REGIÓN Y GRUPOS DE EDAD, 2015**

Región y Grupos de edad	TIPO DE LIMITACIONES															
	Total		De la conducta		De la comunicación		Del cuidado personal		De la locomoción		De la disposición corporal		De la destreza		De la situación	
	Abs.	%	Abs.	%	Abs.	%	Abs.	%	Abs.	%	Abs.	%	Abs.	%	Abs.	%
<b>Junín</b>	<b>316</b>	<b>100.0</b>	<b>125</b>	<b>100.0</b>	<b>191</b>	<b>100.0</b>	<b>233</b>	<b>100.0</b>	<b>197</b>	<b>100.0</b>	<b>223</b>	<b>100.0</b>	<b>212</b>	<b>100.0</b>	<b>146</b>	<b>100.0</b>
0 a 2	5	1.6	1	.8	4	2.1	1	.4	4	2.0	4	1.8	5	2.4	1	.7
3 a 5	23	7.3	16	12.8	21	11.0	20	8.6	17	8.6	19	8.5	20	9.4	9	6.2
6 a 11	54	17.1	31	24.8	49	25.7	46	19.7	32	16.2	37	16.6	43	20.3	23	15.8
12 a 17	34	10.8	24	19.2	23	12.0	28	12.0	16	8.1	23	10.3	25	11.8	12	8.2
18 a 29	33	10.4	17	13.6	22	11.5	21	9.0	16	8.1	21	9.4	24	11.3	18	12.3
30 a 44	65	20.6	24	19.2	30	15.7	46	19.7	39	19.8	44	19.7	41	19.3	31	21.2
45 a 59	48	15.2	9	7.2	19	9.9	31	13.3	38	19.3	35	15.7	27	12.7	28	19.2
60 y más años	54	17.1	3	2.4	23	12.0	40	17.2	35	17.8	40	17.9	27	12.7	24	16.4
<b>La Libertad</b>	<b>540</b>	<b>100.0</b>	<b>201</b>	<b>100.0</b>	<b>321</b>	<b>100.0</b>	<b>271</b>	<b>100.0</b>	<b>361</b>	<b>100.0</b>	<b>241</b>	<b>100.0</b>	<b>495</b>	<b>100.0</b>	<b>470</b>	<b>100.0</b>
0 a 2	18	3.3	6	3.0	14	4.4	5	1.8	18	5.0	4	1.7	17	3.4	16	3.4
3 a 5	31	5.7	21	10.4	30	9.3	18	6.6	22	6.1	15	6.2	28	5.7	26	5.5
6 a 11	63	11.7	44	21.9	61	19.0	34	12.5	31	8.6	26	10.8	61	12.3	59	12.6
12 a 17	60	11.1	31	15.4	47	14.6	36	13.3	34	9.4	33	13.7	52	10.5	48	10.2
18 a 29	91	16.9	38	18.9	61	19.0	36	13.3	47	13.0	34	14.1	87	17.6	85	18.1
30 a 44	114	21.1	30	14.9	53	16.5	51	18.8	76	21.1	42	17.4	105	21.2	96	20.4
45 a 59	79	14.6	17	8.5	30	9.3	39	14.4	58	16.1	37	15.4	64	12.9	61	13.0
60 y más años	84	15.6	14	7.0	25	7.8	52	19.2	75	20.8	50	20.7	81	16.4	79	16.8

**CUADRO N° 4.5**  
**PERÚ: POBLACIÓN MASCULINA INSCRITA EN EL REGISTRO NACIONAL DE LA PERSONA CON DISCAPACIDAD POR TIPO DE LIMITACIONES,**  
**SEGÚN REGIÓN Y GRUPOS DE EDAD, 2015**

Región y Grupos de edad	TIPO DE LIMITACIONES																	
	Total		De la conducta		De la comunicación		Del cuidado personal		De la locomoción		De la disposición corporal		De la destreza		De la situación			
	Abs.	%	Abs.	%	Abs.	%	Abs.	%	Abs.	%	Abs.	%	Abs.	%	Abs.	%		
<b>Lambayeque</b>	<b>Total</b>	338	100.0	180	100.0	203	100.0	248	100.0	241	100.0	255	100.0	257	100.0	281	100.0	
	0 a 2	10	3.0	7	3.9	8	3.9	8	3.2	9	3.7	9	3.5	9	3.5	9	3.2	
	3 a 5	10	3.0	9	5.0	9	4.4	10	4.0	8	3.3	7	2.7	7	2.7	9	3.2	
	6 a 11	29	8.6	25	13.9	26	12.8	25	10.1	18	7.5	23	9.0	24	9.3	27	9.6	
	12 a 17	27	8.0	21	11.7	21	10.3	19	7.7	17	7.1	17	6.7	21	8.2	25	8.9	
	18 a 29	75	22.2	52	28.9	56	27.6	51	20.6	50	20.7	57	22.4	57	22.2	63	22.4	
	30 a 44	67	19.8	32	17.8	42	20.7	48	19.4	45	18.7	48	18.8	52	20.2	52	18.5	
	45 a 59	61	18.0	22	12.2	28	13.8	40	16.1	44	18.3	45	17.6	43	16.7	46	16.4	
	60 y más años	59	17.5	12	6.7	13	6.4	47	19.0	50	20.7	49	19.2	44	17.1	50	17.8	
<b>Lima</b>	<b>Total</b>	3244	100.0	1800	100.0	2150	100.0	2460	100.0	1893	100.0	2456	100.0	2563	100.0	2523	100.0	
	0 a 2	80	2.5	61	3.4	70	3.3	73	3.0	74	3.9	72	2.9	75	2.9	68	2.7	
	3 a 5	199	6.1	156	8.7	185	8.6	182	7.4	136	7.2	169	6.9	176	6.9	173	6.9	
	6 a 11	451	13.9	396	22.0	421	19.6	405	16.5	219	11.6	366	14.9	410	16.0	390	15.5	
	12 a 17	317	9.8	262	14.6	268	12.5	238	9.7	135	7.1	235	9.6	264	10.3	259	10.3	
	18 a 29	516	15.9	339	18.8	351	16.3	368	15.0	224	11.8	345	14.0	405	15.8	377	14.9	
	30 a 44	570	17.6	271	15.1	329	15.3	399	16.2	292	15.4	392	16.0	417	16.3	412	16.3	
	45 a 59	593	18.3	192	10.7	279	13.0	386	15.7	396	20.9	439	17.9	411	16.0	431	17.1	
	60 y más años	518	16.0	123	6.8	247	11.5	409	16.6	417	22.0	438	17.8	405	15.8	413	16.4	

**CUADRO N° 4.5**  
**PERÚ: POBLACIÓN MASCULINA INSCRITA EN EL REGISTRO NACIONAL DE LA PERSONA CON DISCAPACIDAD POR TIPO DE LIMITACIONES,**  
**SEGÚN REGIÓN Y GRUPOS DE EDAD, 2015**

Región y Grupos de edad		TIPO DE LIMITACIONES															
		Total		De la conducta		De la comunicación		Del cuidado personal		De la locomoción		De la disposición corporal		De la destreza		De la situación	
Abs.	%	Abs.	%	Abs.	%	Abs.	%	Abs.	%	Abs.	%	Abs.	%	Abs.	%	Abs.	%
<b>Lima</b>	<b>Total</b>	490	100.0	258	100.0	328	100.0	387	100.0	311	100.0	443	100.0	436	100.0	378	100.0
	<b>0 a 2</b>	6	1.2	4	1.6	6	1.8	6	1.6	6	1.9	6	1.4	6	1.4	6	1.6
	<b>3 a 5</b>	27	5.5	18	7.0	23	7.0	25	6.5	18	5.8	26	5.9	25	5.7	23	6.1
	<b>6 a 11</b>	63	12.9	54	20.9	55	16.8	53	13.7	26	8.4	59	13.3	59	13.5	55	14.6
	<b>12 a 17</b>	40	8.2	40	15.5	35	10.7	27	7.0	11	3.5	39	8.8	39	8.9	36	9.5
	<b>18 a 29</b>	60	12.2	44	17.1	45	13.7	50	12.9	33	10.6	58	13.1	58	13.3	47	12.4
	<b>30 a 44</b>	93	19.0	45	17.4	54	16.5	69	17.8	59	19.0	79	17.8	76	17.4	69	18.3
	<b>45 a 59</b>	96	19.6	29	11.2	51	15.5	71	18.3	69	22.2	85	19.2	83	19.0	64	16.9
	<b>60 y más años</b>	105	21.4	24	9.3	59	18.0	86	22.2	89	28.6	91	20.5	90	20.6	78	20.6
<b>Loreto</b>	<b>Total</b>	195	100.0	92	100.0	122	100.0	149	100.0	143	100.0	166	100.0	179	100.0	170	100.0
	<b>0 a 2</b>	5	2.6	5	5.4	5	4.1	5	3.4	5	3.5	5	3.0	5	2.8	5	2.9
	<b>3 a 5</b>	13	6.7	8	8.7	12	9.8	13	8.7	10	7.0	12	7.2	13	7.3	12	7.1
	<b>6 a 11</b>	22	11.3	17	18.5	20	16.4	21	14.1	15	10.5	19	11.4	21	11.7	20	11.8
	<b>12 a 17</b>	18	9.2	16	17.4	17	13.9	16	10.7	14	9.8	17	10.2	18	10.1	18	10.6
	<b>18 a 29</b>	36	18.5	17	18.5	24	19.7	26	17.4	19	13.3	32	19.3	32	17.9	33	19.4
	<b>30 a 44</b>	38	19.5	19	20.7	23	18.9	30	20.1	27	18.9	34	20.5	36	20.1	35	20.6
	<b>45 a 59</b>	37	19.0	7	7.6	14	11.5	25	16.8	32	22.4	32	19.3	34	19.0	32	18.8
	<b>60 y más años</b>	26	13.3	3	3.3	7	5.7	13	8.7	21	14.7	15	9.0	20	11.2	15	8.8

**CUADRO N° 4.5**  
**PERÚ: POBLACIÓN MASCULINA INSCRITA EN EL REGISTRO NACIONAL DE LA PERSONA CON DISCAPACIDAD POR TIPO DE LIMITACIONES,**  
**SEGÚN REGIÓN Y GRUPOS DE EDAD, 2015**

Región y Grupos de edad	TIPO DE LIMITACIONES															
	Total	De la conducta		De la comunicación		Del cuidado personal		De la locomoción		De la disposición corporal		De la destreza		De la situación		
	Abs.	%	Abs.	%	Abs.	%	Abs.	%	Abs.	%	Abs.	%	Abs.	%	Abs.	%
<b>Madre de Dios Total</b>	85	100.0	42	100.0	49	100.0	55	100.0	65	100.0	64	100.0	78	100.0	70	100.0
0 a 2	2	2.4	2	4.8	2	4.1	2	3.6	2	3.1	2	3.1	2	2.6	2	2.9
3 a 5	7	8.2	7	16.7	7	14.3	7	12.7	7	10.8	7	10.9	7	9.0	7	10.0
6 a 11	18	21.2	15	35.7	17	34.7	17	30.9	13	20.0	14	21.9	18	23.1	18	25.7
12 a 17	9	10.6	6	14.3	7	14.3	6	10.9	8	12.3	8	12.5	8	10.3	7	10.0
18 a 29	17	20.0	8	19.0	13	26.5	10	18.2	10	15.4	11	17.2	16	20.5	14	20.0
30 a 44	9	10.6	1	2.4	2	4.1	3	5.5	7	10.8	6	9.4	8	10.3	5	7.1
45 a 59	14	16.5	1	2.4	-	-	5	9.1	10	15.4	9	14.1	11	14.1	9	12.9
60 y más años	9	10.6	2	4.8	1	2.0	5	9.1	8	12.3	7	10.9	8	10.3	8	11.4
<b>Moquegua Total</b>	168	100.0	147	100.0	95	100.0	155	100.0	128	100.0	141	100.0	165	100.0	88	100.0
0 a 2	5	3.0	4	2.7	5	5.3	4	2.6	3	2.3	4	2.8	4	2.4	1	1.1
3 a 5	4	2.4	4	2.7	4	4.2	4	2.6	4	3.1	4	2.8	4	2.4	4	4.5
6 a 11	13	7.7	12	8.2	10	10.5	13	8.4	7	5.5	11	7.8	13	7.9	11	12.5
12 a 17	4	2.4	3	2.0	4	4.2	4	2.6	3	2.3	3	2.1	4	2.4	4	4.5
18 a 29	19	11.3	16	10.9	12	12.6	15	9.7	13	10.2	14	9.9	18	10.9	13	14.8
30 a 44	37	22.0	30	20.4	16	16.8	33	21.3	23	18.0	24	17.0	36	21.8	17	19.3
45 a 59	36	21.4	32	21.8	13	13.7	33	21.3	31	24.2	34	24.1	36	21.8	15	17.0
60 y más años	50	29.8	46	31.3	31	32.6	49	31.6	44	34.4	47	33.3	50	30.3	23	26.1

**CUADRO N° 4.5**  
**PERÚ: POBLACIÓN MASCULINA INSCRITA EN EL REGISTRO NACIONAL DE LA PERSONA CON DISCAPACIDAD POR TIPO DE LIMITACIONES,**  
**SEGÚN REGIÓN Y GRUPOS DE EDAD, 2015**

Región y Grupos de edad	TIPO DE LIMITACIONES																
	Total		De la conducta		De la comunicación		Del cuidado personal		De la locomoción		De la disposición corporal		De la destreza		De la situación		
	Abs.	%	Abs.	%	Abs.	%	Abs.	%	Abs.	%	Abs.	%	Abs.	%	Abs.	%	
<b>Pasco</b>																	
<b>Total</b>	54	100.0	18	100.0	29	100.0	22	100.0	26	100.0	22	100.0	31	100.0	18	100.0	
<b>0 a 2</b>	2	3.7	2	11.1	1	3.4	2	9.1	2	7.7	2	9.1	2	6.5	2	11.1	
<b>3 a 5</b>	5	9.3	4	22.2	4	13.8	4	18.2	3	11.5	4	18.2	5	16.1	5	27.8	
<b>6 a 11</b>	5	9.3	4	22.2	5	17.2	4	18.2	2	7.7	2	9.1	3	9.7	1	5.6	
<b>12 a 17</b>	3	5.6	-	-	2	6.9	2	9.1	1	3.8	1	4.5	2	6.5	1	5.6	
<b>18 a 29</b>	9	16.7	3	16.7	6	20.7	4	18.2	2	7.7	4	18.2	7	22.6	3	16.7	
<b>30 a 44</b>	12	22.2	1	5.6	2	6.9	3	13.6	7	26.9	4	18.2	7	22.6	3	16.7	
<b>45 a 59</b>	11	20.4	1	5.6	4	13.8	1	4.5	6	23.1	3	13.6	3	9.7	2	11.1	
<b>60 y más años</b>	7	13.0	3	16.7	5	17.2	2	9.1	3	11.5	2	9.1	2	6.5	1	5.6	
<b>Piura</b>																	
<b>Total</b>	1289	100.0	886	100.0	1033	100.0	1175	100.0	1060	100.0	1102	100.0	1192	100.0	1069	100.0	
<b>0 a 2</b>	22	1.7	21	2.4	22	2.1	22	1.9	22	2.1	22	2.0	22	1.8	22	2.1	
<b>3 a 5</b>	45	3.5	42	4.7	44	4.3	45	3.8	40	3.8	42	3.8	45	3.8	43	4.0	
<b>6 a 11</b>	155	12.0	135	15.2	140	13.6	145	12.3	118	11.1	127	11.5	152	12.8	148	13.8	
<b>12 a 17</b>	126	9.8	103	11.6	115	11.1	113	9.6	95	9.0	100	9.1	118	9.9	115	10.8	
<b>18 a 29</b>	204	15.8	159	17.9	172	16.7	181	15.4	153	14.4	170	15.4	192	16.1	178	16.7	
<b>30 a 44</b>	204	15.8	124	14.0	154	14.9	175	14.9	155	14.6	160	14.5	178	14.9	158	14.8	
<b>45 a 59</b>	256	19.9	144	16.3	178	17.2	227	19.3	218	20.6	223	20.2	227	19.0	191	17.9	
<b>60 y más años</b>	277	21.5	158	17.8	208	20.1	267	22.7	259	24.4	258	23.4	258	21.6	214	20.0	

**CUADRO N° 4.5**  
**PERÚ: POBLACIÓN MASCULINA INSCRITA EN EL REGISTRO NACIONAL DE LA PERSONA CON DISCAPACIDAD POR TIPO DE LIMITACIONES,**  
**SEGÚN REGIÓN Y GRUPOS DE EDAD, 2015**

Región y Grupos de edad	TIPO DE LIMITACIONES																																																																																																																																																																																																																																																																																																																																																			
	Total		De la conducta		De la comunicación		Del cuidado personal		De la locomoción		De la disposición corporal		De la destreza		De la situación																																																																																																																																																																																																																																																																																																																																					
	Abs.	%	Abs.	%	Abs.	%	Abs.	%	Abs.	%	Abs.	%	Abs.	%	Abs.	%																																																																																																																																																																																																																																																																																																																																				
<b>Puno</b>																		Total	504	100.0	157	100.0	243	100.0	241	100.0	268	100.0	181	100.0	275	100.0	193	100.0	0 a 2	4	.8	2	1.3	3	1.2	3	1.2	3	1.1	3	1.7	4	1.5	4	2.1	3 a 5	11	2.2	9	5.7	9	3.7	11	4.6	7	2.6	9	5.0	10	3.6	9	4.7	6 a 11	39	7.7	24	15.3	29	11.9	29	12.0	26	9.7	23	12.7	32	11.6	29	15.0	12 a 17	42	8.3	22	14.0	26	10.7	27	11.2	19	7.1	24	13.3	24	8.7	28	14.5	18 a 29	84	16.7	38	24.2	42	17.3	53	22.0	40	14.9	33	18.2	48	17.5	38	19.7	30 a 44	107	21.2	33	21.0	46	18.9	41	17.0	51	19.0	31	17.1	50	18.2	37	19.2	45 a 59	99	19.6	21	13.4	41	16.9	38	15.8	54	20.1	32	17.7	47	17.1	35	18.1	60 y más años	118	23.4	8	5.1	47	19.3	39	16.2	68	25.4	26	14.4	60	21.8	13	6.7	<b>San Martín</b>																	Total	307	100.0	160	100.0	207	100.0	255	100.0	252	100.0	260	100.0	280	100.0	210	100.0	0 a 2	2	.7	2	1.3	2	1.0	2	.8	2	.8	2	.8	2	.7	1	.5	3 a 5	18	5.9	12	7.5	14	6.8	15	5.9	16	6.3	16	6.2	16	5.7	12	5.7	6 a 11	31	10.1	27	16.9	27	13.0	27	10.6	26	10.3	27	10.4	29	10.4	22	10.5	12 a 17	29	9.4	22	13.8	26	12.6	23	9.0	22	8.7	22	8.5	26	9.3	20	9.5	18 a 29	39	12.7	21	13.1	27	13.0	31	12.2	30	11.9	32	12.3	35	12.5	25	11.9	30 a 44	84	27.4	35	21.9	48	23.2	63	24.7	62	24.6	65	25.0	75	26.8	52	24.8	45 a 59	48	15.6	24	15.0	29	14.0	44	17.3	44	17.5	44	16.9	46	16.4	37	17.6	60 y más años	56	18.2	17	10.6	34	16.4	50	19.6	50	19.8	52	20.0	51	18.2	41	19.5
Total	504	100.0	157	100.0	243	100.0	241	100.0	268	100.0	181	100.0	275	100.0	193	100.0																																																																																																																																																																																																																																																																																																																																				
0 a 2	4	.8	2	1.3	3	1.2	3	1.2	3	1.1	3	1.7	4	1.5	4	2.1																																																																																																																																																																																																																																																																																																																																				
3 a 5	11	2.2	9	5.7	9	3.7	11	4.6	7	2.6	9	5.0	10	3.6	9	4.7																																																																																																																																																																																																																																																																																																																																				
6 a 11	39	7.7	24	15.3	29	11.9	29	12.0	26	9.7	23	12.7	32	11.6	29	15.0																																																																																																																																																																																																																																																																																																																																				
12 a 17	42	8.3	22	14.0	26	10.7	27	11.2	19	7.1	24	13.3	24	8.7	28	14.5																																																																																																																																																																																																																																																																																																																																				
18 a 29	84	16.7	38	24.2	42	17.3	53	22.0	40	14.9	33	18.2	48	17.5	38	19.7																																																																																																																																																																																																																																																																																																																																				
30 a 44	107	21.2	33	21.0	46	18.9	41	17.0	51	19.0	31	17.1	50	18.2	37	19.2																																																																																																																																																																																																																																																																																																																																				
45 a 59	99	19.6	21	13.4	41	16.9	38	15.8	54	20.1	32	17.7	47	17.1	35	18.1																																																																																																																																																																																																																																																																																																																																				
60 y más años	118	23.4	8	5.1	47	19.3	39	16.2	68	25.4	26	14.4	60	21.8	13	6.7																																																																																																																																																																																																																																																																																																																																				
<b>San Martín</b>																	Total	307	100.0	160	100.0	207	100.0	255	100.0	252	100.0	260	100.0	280	100.0	210	100.0	0 a 2	2	.7	2	1.3	2	1.0	2	.8	2	.8	2	.8	2	.7	1	.5	3 a 5	18	5.9	12	7.5	14	6.8	15	5.9	16	6.3	16	6.2	16	5.7	12	5.7	6 a 11	31	10.1	27	16.9	27	13.0	27	10.6	26	10.3	27	10.4	29	10.4	22	10.5	12 a 17	29	9.4	22	13.8	26	12.6	23	9.0	22	8.7	22	8.5	26	9.3	20	9.5	18 a 29	39	12.7	21	13.1	27	13.0	31	12.2	30	11.9	32	12.3	35	12.5	25	11.9	30 a 44	84	27.4	35	21.9	48	23.2	63	24.7	62	24.6	65	25.0	75	26.8	52	24.8	45 a 59	48	15.6	24	15.0	29	14.0	44	17.3	44	17.5	44	16.9	46	16.4	37	17.6	60 y más años	56	18.2	17	10.6	34	16.4	50	19.6	50	19.8	52	20.0	51	18.2	41	19.5																																																																																																																																																																											
Total	307	100.0	160	100.0	207	100.0	255	100.0	252	100.0	260	100.0	280	100.0	210	100.0																																																																																																																																																																																																																																																																																																																																				
0 a 2	2	.7	2	1.3	2	1.0	2	.8	2	.8	2	.8	2	.7	1	.5																																																																																																																																																																																																																																																																																																																																				
3 a 5	18	5.9	12	7.5	14	6.8	15	5.9	16	6.3	16	6.2	16	5.7	12	5.7																																																																																																																																																																																																																																																																																																																																				
6 a 11	31	10.1	27	16.9	27	13.0	27	10.6	26	10.3	27	10.4	29	10.4	22	10.5																																																																																																																																																																																																																																																																																																																																				
12 a 17	29	9.4	22	13.8	26	12.6	23	9.0	22	8.7	22	8.5	26	9.3	20	9.5																																																																																																																																																																																																																																																																																																																																				
18 a 29	39	12.7	21	13.1	27	13.0	31	12.2	30	11.9	32	12.3	35	12.5	25	11.9																																																																																																																																																																																																																																																																																																																																				
30 a 44	84	27.4	35	21.9	48	23.2	63	24.7	62	24.6	65	25.0	75	26.8	52	24.8																																																																																																																																																																																																																																																																																																																																				
45 a 59	48	15.6	24	15.0	29	14.0	44	17.3	44	17.5	44	16.9	46	16.4	37	17.6																																																																																																																																																																																																																																																																																																																																				
60 y más años	56	18.2	17	10.6	34	16.4	50	19.6	50	19.8	52	20.0	51	18.2	41	19.5																																																																																																																																																																																																																																																																																																																																				

**CUADRO N° 4.5**  
**PERÚ: POBLACIÓN MASCULINA INSCRITA EN EL REGISTRO NACIONAL DE LA PERSONA CON DISCAPACIDAD POR TIPO DE LIMITACIONES,**  
**SEGÚN REGIÓN Y GRUPOS DE EDAD, 2015**

Región y Grupos de edad		TIPO DE LIMITACIONES															
		Total		De la conducta		De la comunicación		Del cuidado personal		De la locomoción		De la disposición corporal		De la destreza		De la situación	
Abs.	%	Abs.	%	Abs.	%	Abs.	%	Abs.	%	Abs.	%	Abs.	%	Abs.	%	Abs.	%
<b>Tacna</b>		94	100.0	51	100.0	64	100.0	77	100.0	66	100.0	75	100.0	86	100.0	68	100.0
0 a 2	3.2	3	2.0	1	4.7	3	4.7	3	3.9	3	4.5	3	4.0	3	3.5	3	4.4
3 a 5	5.3	5	9.8	5	7.8	5	7.8	5	6.5	4	6.1	5	6.7	5	5.8	4	5.9
6 a 11	7.4	7	13.7	7	10.9	7	10.9	5	6.5	1	1.5	5	6.7	6	7.0	5	7.4
12 a 17	4.3	1	2.0	4	6.3	4	6.3	2	2.6	-	-	1	1.3	2	2.3	2	2.9
18 a 29	17.0	11	21.6	12	18.8	12	18.8	14	18.2	9	13.6	12	16.0	14	16.3	10	14.7
30 a 44	14.9	9	17.6	10	15.6	10	15.6	13	16.9	11	16.7	12	16.0	14	16.3	9	13.2
45 a 59	22.3	8	15.7	9	14.1	9	14.1	14	18.2	16	24.2	15	20.0	18	20.9	16	23.5
60 y más años	25.5	9	17.6	14	21.9	14	21.9	21	27.3	22	33.3	22	29.3	24	27.9	19	27.9
<b>Total</b>	<b>100.0</b>	<b>429</b>	<b>100.0</b>	<b>247</b>	<b>100.0</b>	<b>247</b>	<b>100.0</b>	<b>278</b>	<b>100.0</b>	<b>308</b>	<b>100.0</b>	<b>345</b>	<b>100.0</b>	<b>313</b>	<b>100.0</b>	<b>330</b>	<b>100.0</b>
<b>Tumbes</b>		3	.7	1	.6	1	.4	1	.4	2	.6	2	.6	2	.6	2	.6
0 a 2	4.0	11	7.0	16	6.5	16	6.5	15	5.4	17	5.5	15	4.3	14	4.5	13	3.9
3 a 5	15.4	35	22.2	49	19.8	49	19.8	42	15.1	37	12.0	47	13.6	50	16.0	48	14.5
6 a 11	16.8	51	32.3	56	22.7	56	22.7	42	15.1	29	9.4	52	15.1	52	16.6	52	15.8
12 a 17	7.5	19	12.0	24	9.7	24	9.7	17	6.1	11	3.6	23	6.7	29	9.3	26	7.9
18 a 29	6.5	10	6.3	17	6.9	17	6.9	18	6.5	18	5.8	20	5.8	19	6.1	18	5.5
30 a 44	8.2	11	7.0	19	7.7	19	7.7	24	8.6	28	9.1	30	8.7	28	8.9	28	8.5
45 a 59	41.0	20	12.7	65	26.3	65	26.3	119	42.8	166	53.9	156	45.2	119	38.0	143	43.3
60 y más años																	

**CUADRO N° 4.5**  
**PERÚ: POBLACIÓN MASCULINA INSCRITA EN EL REGISTRO NACIONAL DE LA PERSONA CON DISCAPACIDAD POR TIPO DE LIMITACIONES,**  
**SEGÚN REGIÓN Y GRUPOS DE EDAD, 2015**

Región y Grupos de edad	TIPO DE LIMITACIONES																
	Total		De la conducta		De la comunicación		Del cuidado personal		De la locomoción		De la disposición corporal		De la destreza		De la situación		
	Abs.	%	Abs.	%	Abs.	%	Abs.	%	Abs.	%	Abs.	%	Abs.	%	Abs.	%	
<b>Ucayali</b>																	
<b>Total</b>	131	100.0	41	100.0	68	100.0	94	100.0	84	100.0	99	100.0	112	100.0	104	100.0	
<b>0 a 2</b>	3	2.3	-	-	3	4.4	3	3.2	2	2.4	3	3.0	3	2.7	3	2.9	
<b>3 a 5</b>	7	5.3	6	14.6	6	8.8	7	7.4	5	6.0	7	7.1	7	6.3	7	6.7	
<b>6 a 11</b>	10	7.6	6	14.6	9	13.2	10	10.6	6	7.1	8	8.1	9	8.0	10	9.6	
<b>12 a 17</b>	5	3.8	3	7.3	4	5.9	4	4.3	3	3.6	5	5.1	5	4.5	5	4.8	
<b>18 a 29</b>	26	19.8	11	26.8	16	23.5	20	21.3	14	16.7	20	20.2	23	20.5	23	22.1	
<b>30 a 44</b>	32	24.4	7	17.1	15	22.1	20	21.3	18	21.4	20	20.2	25	22.3	22	21.2	
<b>45 a 59</b>	27	20.6	4	9.8	9	13.2	15	16.0	20	23.8	20	20.2	23	20.5	18	17.3	
<b>60 y más años</b>	21	16.0	4	9.8	6	8.8	15	16.0	16	19.0	16	16.2	17	15.2	16	15.4	

Nota técnica: Los datos provenientes del periodo 2000 - 2014 del Registro Nacional de la Persona con Discapacidad han sido actualizados teniendo en cuenta la comparación de datos con el Registro Nacional de Identificación y Estado Civil - RENIEC, los cuales muestran la actual estructura de la población con discapacidad registrada en el Conadis.

Nota: Incluye a todas las personas inscritas en el año 2015. La edad corresponde a la fecha diciembre 2015.

1/ Comprende todos los distritos de la provincia de Lima. No incluye Callao.

2/ Comprende las provincias del departamento de Lima; excepto la provincia de Lima.

Respuestas con opciones múltiples, ya que la persona con discapacidad presenta de una a más limitaciones.

Fuente: Registro Nacional de la Persona con Discapacidad - CONADIS.



**CUADRO N° 4.6**  
**PERÚ: POBLACIÓN FEMENINA INSCRITA EN EL REGISTRO NACIONAL DE LA PERSONA CON DISCAPACIDAD POR NÚMERO Y TIPO DE LIMITACIONES,**  
**SEGÚN REGIÓN Y GRUPOS DE EDAD, 2015**

Región y Grupos de edad	Total		Total mujer con un solo tipo de limitación		Solo de la conducta		Solo de la comunicación		Solo del cuidado personal		Solo de la locomoción		Solo de la disposición corporal		Solo de la destreza		Solo de la situación		Personas con más de una discapacidad	
	Abs.	%	Abs.	%	Abs.	%	Abs.	%	Abs.	%	Abs.	%	Abs.	%	Abs.	%	Abs.	%	Abs.	%
<b>Nacional</b>	<b>9352</b>	<b>100.0</b>	<b>732</b>	<b>100.0</b>	<b>21</b>	<b>100.0</b>	<b>394</b>	<b>100.0</b>	<b>9</b>	<b>100.0</b>	<b>230</b>	<b>100.0</b>	<b>11</b>	<b>100.0</b>	<b>51</b>	<b>100.0</b>	<b>16</b>	<b>100.0</b>	<b>8620</b>	<b>100.0</b>
0 a 2	175	1.9	4	.5	-	-	2	.5	-	-	1	.4	1	9.1	-	-	-	-	171	2.0
3 a 5	493	5.3	25	3.4	-	-	17	4.3	1	11.1	5	2.2	-	-	2	3.9	-	-	468	5.4
6 a 11	1120	12.0	35	4.8	1	4.8	24	6.1	1	11.1	5	2.2	1	9.1	2	3.9	1	6.3	1085	12.6
12 a 17	914	9.8	46	6.3	1	4.8	24	6.1	-	-	17	7.4	-	-	2	3.9	2	12.5	868	10.1
18 a 29	1460	15.6	137	18.7	5	23.8	95	24.1	1	11.1	23	10.0	1	9.1	10	19.6	2	12.5	1323	15.3
30 a 44	1713	18.3	164	22.4	4	19.0	81	20.6	3	33.3	52	22.6	4	36.4	16	31.4	4	25.0	1549	18.0
45 a 59	1766	18.9	173	23.6	10	47.6	73	18.5	-	-	71	30.9	3	27.3	11	21.6	5	31.3	1593	18.5
60 y más años	1711	18.3	148	20.2	-	-	78	19.8	3	33.3	56	24.3	1	9.1	8	15.7	2	12.5	1563	18.1
<b>Amazonas</b>	<b>357</b>	<b>100.0</b>	<b>25</b>	<b>100.0</b>	<b>-</b>	<b>-</b>	<b>17</b>	<b>100.0</b>	<b>-</b>	<b>-</b>	<b>5</b>	<b>100.0</b>	<b>1</b>	<b>100.0</b>	<b>1</b>	<b>100.0</b>	<b>1</b>	<b>100.0</b>	<b>332</b>	<b>100.0</b>
0 a 2	5	1.4	2	8.0	-	-	-	-	-	-	1	20.0	1	100.0	-	-	-	-	3	.9
3 a 5	10	2.8	2	8.0	-	-	1	5.9	-	-	1	20.0	-	-	-	-	-	-	8	2.4
6 a 11	32	9.0	-	-	-	-	-	-	-	-	-	-	-	-	-	-	-	-	32	9.6
12 a 17	34	9.5	-	-	-	-	-	-	-	-	-	-	-	-	-	-	-	-	34	10.2
18 a 29	59	16.5	6	24.0	-	-	5	29.4	-	-	1	20.0	-	-	-	-	-	-	53	16.0
30 a 44	50	14.0	4	16.0	-	-	2	11.8	-	-	2	40.0	-	-	-	-	-	-	46	13.9
45 a 59	59	16.5	4	16.0	-	-	4	23.5	-	-	-	-	-	-	-	-	-	-	55	16.6
60 y más años	108	30.3	7	28.0	-	-	5	29.4	-	-	-	-	-	-	1	100.0	1	100.0	101	30.4

**CUADRO N° 4.6**  
**PERÚ: POBLACIÓN FEMENINA INSCRITA EN EL REGISTRO NACIONAL DE LA PERSONA CON DISCAPACIDAD POR NÚMERO Y TIPO DE LIMITACIONES,**  
**SEGÚN REGIÓN Y GRUPOS DE EDAD, 2015**

Región y Grupos de edad	Total		Total mujer con un solo tipo de limitación		Solo de la conducta		Solo de la comunicación		Solo del cuidado personal		Solo de la locomoción		Solo de la disposición corporal		Solo de la destreza		Solo de la situación		Personas con más de una discapacidad	
	Abs.	%	Abs.	%	Abs.	%	Abs.	%	Abs.	%	Abs.	%	Abs.	%	Abs.	%	Abs.	%	Abs.	%
<b>Ancash</b>	282	100.0	11	100.0	-	-	6	100.0	-	-	3	100.0	-	-	1	100.0	1	100.0	271	100.0
0 a 2	4	1.4	-	-	-	-	-	-	-	-	-	-	-	-	-	-	-	-	4	1.5
3 a 5	18	6.4	-	-	-	-	-	-	-	-	-	-	-	-	-	-	-	-	18	6.6
6 a 11	39	13.8	-	-	-	-	-	-	-	-	-	-	-	-	-	-	-	-	39	14.4
12 a 17	29	10.3	1	9.1	-	-	1	16.7	-	-	-	-	-	-	-	-	-	-	28	10.3
18 a 29	43	15.2	4	36.4	-	-	2	33.3	-	-	1	33.3	-	-	-	-	1	100.0	39	14.4
30 a 44	48	17.0	2	18.2	-	-	1	16.7	-	-	-	-	-	-	1	100.0	-	-	46	17.0
45 a 59	52	18.4	1	9.1	-	-	1	16.7	-	-	-	-	-	-	-	-	-	-	51	18.8
60 y más años	49	17.4	3	27.3	-	-	1	16.7	-	-	2	66.7	-	-	-	-	-	-	46	17.0
<b>Apurímac</b>	281	100.0	24	100.0	-	-	23	100.0	1	100.0	-	-	-	-	-	-	-	-	257	100.0
0 a 2	3	1.1	-	-	-	-	-	-	-	-	-	-	-	-	-	-	-	-	3	1.2
3 a 5	5	1.8	-	-	-	-	-	-	-	-	-	-	-	-	-	-	-	-	5	1.9
6 a 11	22	7.8	1	4.2	-	-	1	4.3	-	-	-	-	-	-	-	-	-	-	21	8.2
12 a 17	32	11.4	2	8.3	-	-	2	8.7	-	-	-	-	-	-	-	-	-	-	30	11.7
18 a 29	41	14.6	5	20.8	-	-	5	21.7	-	-	-	-	-	-	-	-	-	-	36	14.0
30 a 44	52	18.5	8	33.3	-	-	8	34.8	-	-	-	-	-	-	-	-	-	-	44	17.1
45 a 59	43	15.3	4	16.7	-	-	4	17.4	-	-	-	-	-	-	-	-	-	-	39	15.2
60 y más años	83	29.5	4	16.7	-	-	3	13.0	1	100.0	-	-	-	-	-	-	-	-	79	30.7

**CUADRO N° 4.6**  
**PERÚ: POBLACIÓN FEMENINA INSCRITA EN EL REGISTRO NACIONAL DE LA PERSONA CON DISCAPACIDAD POR NÚMERO Y TIPO DE LIMITACIONES,**  
**SEGÚN REGIÓN Y GRUPOS DE EDAD, 2015**

Región y Grupos de edad		MUJER CON UN SOLO TIPO DE LIMITACIÓN																			
		Total		Total mujer con un solo tipo de limitación		Solo de la conducta		Solo de la comunicación		Solo del cuidado personal		Solo de la locomoción		Solo de la disposición corporal		Solo de la destreza		Solo de la situación		Personas con más de una discapacidad	
Abs.	%	Abs.	%	Abs.	%	Abs.	%	Abs.	%	Abs.	%	Abs.	%	Abs.	%	Abs.	%	Abs.	%	Abs.	%
<b>Arequipa</b>	<b>Total</b>	318	100.0	15	100.0	-	-	2	100.0	-	-	8	100.0	-	-	5	100.0	-	-	303	100.0
	0 a 2	2	.6	-	-	-	-	-	-	-	-	-	-	-	-	-	-	-	-	2	.7
	3 a 5	12	3.8	-	-	-	-	-	-	-	-	-	-	-	-	-	-	-	-	12	4.0
	6 a 11	36	11.3	1	6.7	-	-	1	50.0	-	-	-	-	-	-	-	-	-	-	35	11.6
	12 a 17	37	11.6	-	-	-	-	-	-	-	-	-	-	-	-	-	-	-	-	37	12.2
	18 a 29	50	15.7	2	13.3	-	-	-	-	-	-	-	-	-	-	2	40.0	-	-	48	15.8
	30 a 44	56	17.6	5	33.3	-	-	-	-	-	-	2	25.0	-	-	3	60.0	-	-	51	16.8
	45 a 59	75	23.6	4	26.7	-	-	-	-	-	-	4	50.0	-	-	-	-	-	-	71	23.4
	60 y más años	50	15.7	3	20.0	-	-	1	50.0	-	-	2	25.0	-	-	-	-	-	-	47	15.5
<b>Ayacucho</b>	<b>Total</b>	261	100.0	60	100.0	1	100.0	33	100.0	1	100.0	23	100.0	1	100.0	1	100.0	-	-	201	100.0
	0 a 2	5	1.9	1	1.7	-	-	1	3.0	-	-	-	-	-	-	-	-	-	-	4	2.0
	3 a 5	15	5.7	5	8.3	-	-	3	9.1	-	-	2	8.7	-	-	-	-	-	-	10	5.0
	6 a 11	29	11.1	3	5.0	-	-	1	3.0	-	-	1	4.3	1	100.0	-	-	-	-	26	12.9
	12 a 17	24	9.2	3	5.0	-	-	2	6.1	-	-	1	4.3	-	-	-	-	-	-	21	10.4
	18 a 29	35	13.4	9	15.0	-	-	6	18.2	-	-	3	13.0	-	-	-	-	-	-	26	12.9
	30 a 44	51	19.5	13	21.7	1	100.0	8	24.2	-	-	3	13.0	-	-	1	100.0	-	-	38	18.9
	45 a 59	52	19.9	12	20.0	-	-	5	15.2	-	-	7	30.4	-	-	-	-	-	-	40	19.9
	60 y más años	50	19.2	14	23.3	-	-	7	21.2	1	100.0	6	26.1	-	-	-	-	-	-	36	17.9

## CUADRO N° 4.6

PERÚ: POBLACIÓN FEMENINA INSCRITA EN EL REGISTRO NACIONAL DE LA PERSONA CON DISCAPACIDAD POR NÚMERO Y TIPO DE LIMITACIONES, SEGÚN REGIÓN Y GRUPOS DE EDAD, 2015

Región y Grupos de edad	Total		Total mujer con un solo tipo de limitación		Solo de la conducta		Solo de la comunicación		Solo del cuidado personal		Solo de la locomoción		Solo de la disposición corporal		Solo de la destreza		Solo de la situación		Personas con más de una discapacidad	
	Abs.	%	Abs.	%	Abs.	%	Abs.	%	Abs.	%	Abs.	%	Abs.	%	Abs.	%	Abs.	%	Abs.	%
<b>Cajamarca</b>	439	100.0	8	100.0	-	-	3	100.0	1	100.0	3	100.0	1	100.0	-	-	-	-	431	100.0
0 a 2	5	1.1	-	-	-	-	-	-	-	-	-	-	-	-	-	-	-	-	5	1.2
3 a 5	27	6.2	1	12.5	-	-	1	33.3	-	-	-	-	-	-	-	-	-	26	6.0	
6 a 11	65	14.8	-	-	-	-	-	-	-	-	-	-	-	-	-	-	-	65	15.1	
12 a 17	60	13.7	-	-	-	-	-	-	-	-	-	-	-	-	-	-	-	60	13.9	
18 a 29	78	17.8	1	12.5	-	-	-	-	-	-	-	1	100.0	-	-	-	-	77	17.9	
30 a 44	69	15.7	5	62.5	-	-	1	33.3	1	100.0	3	100.0	-	-	-	-	-	64	14.8	
45 a 59	73	16.6	1	12.5	-	-	1	33.3	-	-	-	-	-	-	-	-	-	72	16.7	
60 y más años	62	14.1	-	-	-	-	-	-	-	-	-	-	-	-	-	-	-	62	14.4	
<b>Callao</b>	314	100.0	12	100.0	2	100.0	7	100.0	1	100.0	1	100.0	-	-	1	100.0	-	302	100.0	
0 a 2	14	4.5	1	8.3	-	-	1	14.3	-	-	-	-	-	-	-	-	-	13	4.3	
3 a 5	25	8.0	-	-	-	-	-	-	-	-	-	-	-	-	-	-	-	25	8.3	
6 a 11	49	15.6	-	-	-	-	-	-	-	-	-	-	-	-	-	-	-	49	16.2	
12 a 17	36	11.5	-	-	-	-	-	-	-	-	-	-	-	-	-	-	-	36	11.9	
18 a 29	47	15.0	4	33.3	-	-	3	42.9	-	-	-	-	-	1	100.0	-	-	43	14.2	
30 a 44	49	15.6	1	8.3	-	-	-	-	1	100.0	-	-	-	-	-	-	-	48	15.9	
45 a 59	63	20.1	3	25.0	2	100.0	1	14.3	-	-	-	-	-	-	-	-	-	60	19.9	
60 y más años	31	9.9	3	25.0	-	-	2	28.6	-	-	1	100.0	-	-	-	-	-	28	9.3	

**CUADRO N° 4.6**  
**PERÚ: POBLACIÓN FEMENINA INSCRITA EN EL REGISTRO NACIONAL DE LA PERSONA CON DISCAPACIDAD POR NÚMERO Y TIPO DE LIMITACIONES,**  
**SEGÚN REGIÓN Y GRUPOS DE EDAD, 2015**

Región y Grupos de edad	Total		Total mujer con un solo tipo de limitación		Solo de la conducta		Solo de la comunicación		Solo del cuidado personal		Solo de la locomoción		Solo de la disposición corporal		Solo de la destreza		Solo de la situación		Personas con más de una discapacidad		
	Abs.	%	Abs.	%	Abs.	%	Abs.	%	Abs.	%	Abs.	%	Abs.	%	Abs.	%	Abs.	%	Abs.	%	
<b>Cusco</b>																					
Total	612	100.0	81	100.0	3	100.0	38	100.0	2	100.0	27	100.0	-	-	11	100.0	-	-	531	100.0	
0 a 2	5	.8	-	-	-	-	-	-	-	-	-	-	-	-	-	-	-	-	5	.9	
3 a 5	20	3.3	1	1.2	-	-	-	-	-	-	-	-	-	-	1	9.1	-	-	19	3.6	
6 a 11	60	9.8	6	7.4	-	-	6	15.8	-	-	-	-	-	-	-	-	-	-	54	10.2	
12 a 17	61	10.0	6	7.4	-	-	3	7.9	-	-	2	7.4	-	-	1	9.1	-	-	55	10.4	
18 a 29	108	17.6	12	14.8	1	33.3	5	13.2	-	-	3	11.1	-	-	3	27.3	-	-	96	18.1	
30 a 44	105	17.2	18	22.2	1	33.3	6	15.8	1	50.0	7	25.9	-	-	3	27.3	-	-	87	16.4	
45 a 59	111	18.1	12	14.8	1	33.3	4	10.5	-	-	6	22.2	-	-	1	9.1	-	-	99	18.6	
60 y más años	142	23.2	26	32.1	-	-	14	36.8	1	50.0	9	33.3	-	-	2	18.2	-	-	116	21.8	
<b>Huancavelica</b>																					
Total	158	100.0	12	100.0	-	-	2	100.0	-	-	9	100.0	-	-	1	100.0	-	-	146	100.0	
0 a 2	4	2.5	-	-	-	-	-	-	-	-	-	-	-	-	-	-	-	-	4	2.7	
3 a 5	7	4.4	1	8.3	-	-	-	-	-	-	-	-	-	-	1	100.0	-	-	6	4.1	
6 a 11	14	8.9	-	-	-	-	-	-	-	-	-	-	-	-	-	-	-	-	14	9.6	
12 a 17	17	10.8	-	-	-	-	-	-	-	-	-	-	-	-	-	-	-	-	17	11.6	
18 a 29	22	13.9	1	8.3	-	-	1	50.0	-	-	-	-	-	-	-	-	-	-	21	14.4	
30 a 44	31	19.6	4	33.3	-	-	-	-	-	-	4	44.4	-	-	-	-	-	-	27	18.5	
45 a 59	31	19.6	4	33.3	-	-	-	-	-	4	44.4	-	-	-	-	-	-	-	27	18.5	
60 y más años	32	20.3	2	16.7	-	-	1	50.0	-	-	1	11.1	-	-	-	-	-	-	30	20.5	

**CUADRO N° 4.6**  
**PERÚ: POBLACIÓN FEMENINA INSCRITA EN EL REGISTRO NACIONAL DE LA PERSONA CON DISCAPACIDAD POR NÚMERO Y TIPO DE LIMITACIONES,**  
**SEGÚN REGIÓN Y GRUPOS DE EDAD, 2015**

Región y Grupos de edad		MUJER CON UN SOLO TIPO DE LIMITACIÓN																			
		Total		Total mujer con un solo tipo de limitación		Solo de la conducta		Solo de la comunicación		Solo del cuidado personal		Solo de la locomoción		Solo de la disposición corporal		Solo de la destreza		Solo de la situación		Personas con más de una discapacidad	
Abs.	%	Abs.	%	Abs.	%	Abs.	%	Abs.	%	Abs.	%	Abs.	%	Abs.	%	Abs.	%	Abs.	%	Abs.	%
Huánuco	Total	47	100.0	12	100.0	-	-	3	100.0	-	-	2	100.0	4	100.0	3	100.0	-	-	35	100.0
	0 a 2	-	-	-	-	-	-	-	-	-	-	-	-	-	-	-	-	-	-	-	-
	3 a 5	4	8.5	-	-	-	-	-	-	-	-	-	-	-	-	-	-	-	-	4	11.4
	6 a 11	8	17.0	1	8.3	-	-	1	33.3	-	-	-	-	-	-	-	-	-	-	7	20.0
	12 a 17	3	6.4	1	8.3	-	-	-	-	-	-	-	-	-	-	1	33.3	-	-	2	5.7
	18 a 29	3	6.4	1	8.3	-	-	1	33.3	-	-	-	-	-	-	-	-	-	-	2	5.7
	30 a 44	17	36.2	6	50.0	-	-	1	33.3	-	-	-	3	75.0	2	66.7	-	-	11	31.4	
	45 a 59	7	14.9	2	16.7	-	-	-	-	-	-	2	100.0	-	-	-	-	-	-	5	14.3
	60 y más años	5	10.6	1	8.3	-	-	-	-	-	-	-	1	25.0	-	-	-	-	-	4	11.4
Ica	Total	422	100.0	12	100.0	-	-	3	100.0	-	-	9	100.0	-	-	-	-	-	-	410	100.0
	0 a 2	5	1.2	-	-	-	-	-	-	-	-	-	-	-	-	-	-	-	-	5	1.2
	3 a 5	23	5.5	-	-	-	-	-	-	-	-	-	-	-	-	-	-	-	-	23	5.6
	6 a 11	41	9.7	-	-	-	-	-	-	-	-	-	-	-	-	-	-	-	-	41	10.0
	12 a 17	34	8.1	2	16.7	-	-	-	-	-	-	2	22.2	-	-	-	-	-	-	32	7.8
	18 a 29	63	14.9	3	25.0	-	-	3	100.0	-	-	-	-	-	-	-	-	-	-	60	14.6
	30 a 44	83	19.7	2	16.7	-	-	-	-	-	-	2	22.2	-	-	-	-	-	-	81	19.8
	45 a 59	72	17.1	4	33.3	-	-	-	-	-	-	4	44.4	-	-	-	-	-	-	68	16.6
	60 y más años	101	23.9	1	8.3	-	-	-	-	-	-	1	11.1	-	-	-	-	-	-	100	24.4

**CUADRO N° 4.6**  
**PERÚ: POBLACIÓN FEMENINA INSCRITA EN EL REGISTRO NACIONAL DE LA PERSONA CON DISCAPACIDAD POR NÚMERO Y TIPO DE LIMITACIONES,**  
**SEGÚN REGIÓN Y GRUPOS DE EDAD, 2015**

Región y Grupos de edad		MUJER CON UN SOLO TIPO DE LIMITACIÓN																			
		Total		Total mujer con un solo tipo de limitación		Solo de la conducta		Solo de la comunicación		Solo del cuidado personal		Solo de la locomoción		Solo de la disposición corporal		Solo de la destreza		Solo de la situación		Personas con más de una discapacidad	
Abs.	%	Abs.	%	Abs.	%	Abs.	%	Abs.	%	Abs.	%	Abs.	%	Abs.	%	Abs.	%	Abs.	%	Abs.	%
Junín	Total	241	100.0	37	100.0	1	100.0	32	100.0	-	-	4	100.0	-	-	-	-	-	-	204	100.0
	0 a 2	5	2.1	-	-	-	-	-	-	-	-	-	-	-	-	-	-	-	-	5	2.5
	3 a 5	21	8.7	3	8.1	-	-	3	9.4	-	-	-	-	-	-	-	-	-	18	8.8	
	6 a 11	33	13.7	2	5.4	-	-	2	6.3	-	-	-	-	-	-	-	-	-	31	15.2	
	12 a 17	17	7.1	2	5.4	-	-	1	3.1	-	-	1	25.0	-	-	-	-	-	15	7.4	
	18 a 29	37	15.4	3	8.1	1	100.0	2	6.3	-	-	-	-	-	-	-	-	-	34	16.7	
	30 a 44	48	19.9	9	24.3	-	-	9	28.1	-	-	-	-	-	-	-	-	-	39	19.1	
	45 a 59	43	17.8	11	29.7	-	-	9	28.1	-	-	2	50.0	-	-	-	-	-	32	15.7	
	60 y más años	37	15.4	7	18.9	-	-	6	18.8	-	-	1	25.0	-	-	-	-	-	30	14.7	
La Libertad	Total	328	100.0	6	100.0	1	100.0	2	100.0	-	-	2	100.0	-	-	1	100.0	-	322	100.0	
	0 a 2	7	2.1	-	-	-	-	-	-	-	-	-	-	-	-	-	-	-	7	2.2	
	3 a 5	20	6.1	-	-	-	-	-	-	-	-	-	-	-	-	-	-	-	20	6.2	
	6 a 11	41	12.5	1	16.7	-	-	1	50.0	-	-	-	-	-	-	-	-	-	40	12.4	
	12 a 17	36	11.0	2	33.3	1	100.0	-	-	-	-	1	50.0	-	-	-	-	-	34	10.6	
	18 a 29	70	21.3	-	-	-	-	-	-	-	-	-	-	-	-	-	-	-	70	21.7	
	30 a 44	53	16.2	-	-	-	-	-	-	-	-	-	-	-	-	-	-	-	53	16.5	
	45 a 59	66	20.1	3	50.0	-	-	1	50.0	-	-	1	50.0	-	-	1	100.0	-	63	19.6	
	60 y más años	35	10.7	-	-	-	-	-	-	-	-	-	-	-	-	-	-	-	35	10.9	

## CUADRO N° 4.6

PERÚ: POBLACIÓN FEMENINA INSCRITA EN EL REGISTRO NACIONAL DE LA PERSONA CON DISCAPACIDAD POR NÚMERO Y TIPO DE LIMITACIONES, SEGÚN REGIÓN Y GRUPOS DE EDAD, 2015

Región y Grupos de edad	MUJER CON UN SOLO TIPO DE LIMITACIÓN																			
	Total	Total mujer con un solo tipo de limitación		Solo de la conducta		Solo de la comunicación		Solo del cuidado personal		Solo de la locomoción		Solo de la disposición corporal		Solo de la destreza		Solo de la situación		Personas con más de una discapacidad		
	Abs.	%	Abs.	%	Abs.	%	Abs.	%	Abs.	%	Abs.	%	Abs.	%	Abs.	%	Abs.	%	Abs.	%
Lambayeque	210	100.0	27	100.0	1	100.0	12	100.0	-	6	100.0	-	-	5	100.0	3	100.0	183	100.0	
0 a 2	5	2.4	-	-	-	-	-	-	-	-	-	-	-	-	-	-	-	5	2.7	
3 a 5	6	2.9	-	-	-	-	-	-	-	-	-	-	-	-	-	-	-	6	3.3	
6 a 11	21	10.0	1	3.7	1	100.0	-	-	-	-	-	-	-	-	-	-	-	20	10.9	
12 a 17	8	3.8	-	-	-	-	-	-	-	-	-	-	-	-	-	-	-	8	4.4	
18 a 29	50	23.8	5	18.5	-	-	3	25.0	-	-	-	-	-	1	20.0	1	33.3	45	24.6	
30 a 44	51	24.3	7	25.9	-	-	2	16.7	-	2	33.3	-	-	2	40.0	1	33.3	44	24.0	
45 a 59	36	17.1	8	29.6	-	-	4	33.3	-	3	50.0	-	-	1	20.0	-	-	28	15.3	
60 y más años	33	15.7	6	22.2	-	-	3	25.0	-	1	16.7	-	-	1	20.0	1	33.3	27	14.8	
Lima	2139	100.0	147	100.0	9	100.0	108	100.0	2	100.0	2	100.0	2	100.0	5	100.0	9	100.0	1992	100.0
Metropolitana I/	68	3.2	-	-	-	-	-	-	-	-	-	-	-	-	-	-	-	68	3.4	
3 a 5	165	7.7	6	4.1	-	-	4	3.7	1	50.0	1	8.3	-	-	-	-	-	159	8.0	
6 a 11	300	14.0	13	8.8	-	-	10	9.3	1	50.0	-	-	-	1	20.0	1	11.1	287	14.4	
12 a 17	198	9.3	13	8.8	-	-	10	9.3	-	2	16.7	-	-	-	-	1	11.1	185	9.3	
18 a 29	335	15.7	42	28.6	3	33.3	35	32.4	-	4	33.3	-	-	-	-	-	-	293	14.7	
30 a 44	401	18.7	24	16.3	2	22.2	15	13.9	-	1	8.3	1	50.0	3	60.0	2	22.2	377	18.9	
45 a 59	439	20.5	37	25.2	4	44.4	22	20.4	-	4	33.3	1	50.0	1	20.0	5	55.6	402	20.2	
60 y más años	233	10.9	12	8.2	-	-	12	11.1	-	-	-	-	-	-	-	-	-	221	11.1	



**CUADRO N° 4.6**  
**PERÚ: POBLACIÓN FEMENINA INSCRITA EN EL REGISTRO NACIONAL DE LA PERSONA CON DISCAPACIDAD POR NÚMERO Y TIPO DE LIMITACIONES,**  
**SEGÚN REGIÓN Y GRUPOS DE EDAD, 2015**

Región y Grupos de edad	Total		MUJER CON UN SOLO TIPO DE LIMITACIÓN												Personas con más de una discapacidad			
	Abs.	%	Total mujer con un solo tipo de limitación	Solo de la conducta	Solo de la comunicación	Solo del cuidado personal	Solo de la locomoción	Solo de la disposición corporal	Solo de la destreza	Solo de la situación	Abs.	%	Abs.	%	Abs.	%		
Lima	352	100.0	12	100.0	1	100.0	6	100.0	-	1	100.0	-	-	4	100.0	-	340	100.0
Provincias 2/	4	1.1	-	-	-	-	-	-	-	-	-	-	-	-	-	-	4	1.2
3 a 5	16	4.5	-	-	-	-	-	-	-	-	-	-	-	-	-	-	16	4.7
6 a 11	34	9.7	-	-	-	-	-	-	-	-	-	-	-	-	-	-	34	10.0
12 a 17	28	8.0	-	-	-	-	-	-	-	-	-	-	-	-	-	-	28	8.2
18 a 29	46	13.1	2	16.7	-	-	2	33.3	-	-	-	-	-	-	-	-	44	12.9
30 a 44	79	22.4	1	8.3	-	-	1	16.7	-	-	-	-	-	-	-	-	78	22.9
45 a 59	68	19.3	5	41.7	1	100.0	1	16.7	-	-	1	100.0	-	2	50.0	-	63	18.5
60 y más años	77	21.9	4	33.3	-	-	2	33.3	-	-	-	-	-	2	50.0	-	73	21.5
Loreto	133	100.0	7	100.0	-	-	3	100.0	-	4	100.0	-	-	-	-	-	126	100.0
0 a 2	2	1.5	-	-	-	-	-	-	-	-	-	-	-	-	-	-	2	1.6
3 a 5	9	6.8	-	-	-	-	-	-	-	-	-	-	-	-	-	-	9	7.1
6 a 11	14	10.5	-	-	-	-	-	-	-	-	-	-	-	-	-	-	14	11.1
12 a 17	16	12.0	-	-	-	-	-	-	-	-	-	-	-	-	-	-	16	12.7
18 a 29	31	23.3	3	42.9	-	-	2	66.7	-	1	25.0	-	-	-	-	-	28	22.2
30 a 44	20	15.0	2	28.6	-	-	-	-	-	2	50.0	-	-	-	-	-	18	14.3
45 a 59	19	14.3	-	-	-	-	-	-	-	-	-	-	-	-	-	-	19	15.1
60 y más años	22	16.5	2	28.6	-	-	1	33.3	-	1	25.0	-	-	-	-	-	20	15.9

## CUADRO N° 4.6

PERÚ: POBLACIÓN FEMENINA INSCRITA EN EL REGISTRO NACIONAL DE LA PERSONA CON DISCAPACIDAD POR NÚMERO Y TIPO DE LIMITACIONES, SEGÚN REGIÓN Y GRUPOS DE EDAD, 2015

Región y Grupos de edad		MUJER CON UN SOLO TIPO DE LIMITACIÓN																	
		Total		Solo de la conducta		Solo de la comunicación		Solo del cuidado personal		Solo de la locomoción		Solo de la disposición corporal		Solo de la destreza		Solo de la situación		Personas con más de una discapacidad	
		Abs.	%	Abs.	%	Abs.	%	Abs.	%	Abs.	%	Abs.	%	Abs.	%	Abs.	%	Abs.	%
Madre de Dios	Total	72	100.0	3	100.0	-	-	1	100.0	-	-	-	-	2	100.0	-	-	69	100.0
	0 a 2	3	4.2	-	-	-	-	-	-	-	-	-	-	-	-	-	-	3	4.3
	3 a 5	6	8.3	-	-	-	-	-	-	-	-	-	-	-	-	-	-	6	8.7
	6 a 11	10	13.9	-	-	-	-	-	-	-	-	-	-	-	-	-	-	10	14.5
	12 a 17	7	9.7	-	-	-	-	-	-	-	-	-	-	-	-	-	-	7	10.1
	18 a 29	11	15.3	1	33.3	-	-	-	-	-	-	-	-	1	50.0	-	-	10	14.5
	30 a 44	13	18.1	-	-	-	-	-	-	-	-	-	-	-	-	-	-	13	18.8
	45 a 59	12	16.7	-	-	-	-	-	-	-	-	-	-	-	-	-	-	12	17.4
	60 y más años	10	13.9	2	66.7	-	-	1	100.0	-	-	-	-	1	50.0	-	-	8	11.6
Moquegua	Total	101	100.0	-	-	-	-	-	-	-	-	-	-	-	-	-	-	101	100.0
	0 a 2	1	1.0	-	-	-	-	-	-	-	-	-	-	-	-	-	-	1	1.0
	3 a 5	-	-	-	-	-	-	-	-	-	-	-	-	-	-	-	-	-	-
	6 a 11	3	3.0	-	-	-	-	-	-	-	-	-	-	-	-	-	-	3	3.0
	12 a 17	7	6.9	-	-	-	-	-	-	-	-	-	-	-	-	-	-	7	6.9
	18 a 29	8	7.9	-	-	-	-	-	-	-	-	-	-	-	-	-	-	8	7.9
	30 a 44	25	24.8	-	-	-	-	-	-	-	-	-	-	-	-	-	-	25	24.8
	45 a 59	29	28.7	-	-	-	-	-	-	-	-	-	-	-	-	-	-	29	28.7
	60 y más años	28	27.7	-	-	-	-	-	-	-	-	-	-	-	-	-	-	28	27.7

**CUADRO N° 4.6**  
**PERÚ: POBLACIÓN FEMENINA INSCRITA EN EL REGISTRO NACIONAL DE LA PERSONA CON DISCAPACIDAD POR NÚMERO Y TIPO DE LIMITACIONES,**  
**SEGÚN REGIÓN Y GRUPOS DE EDAD, 2015**

Región y Grupos de edad	MUJER CON UN SOLO TIPO DE LIMITACIÓN																																																																																																																																																																																																																																																																																																																																																																																																																																																						
	Total		Total mujer con un solo tipo de limitación		Solo de la conducta		Solo de la comunicación		Solo del cuidado personal		Solo de la locomoción		Solo de la disposición corporal		Solo de la destreza		Solo de la situación		Personas con más de una discapacidad																																																																																																																																																																																																																																																																																																																																																																																																																																				
	Abs.	%	Abs.	%	Abs.	%	Abs.	%	Abs.	%	Abs.	%	Abs.	%	Abs.	%	Abs.	%	Abs.	%																																																																																																																																																																																																																																																																																																																																																																																																																																			
<b>Pasco</b>																						Total	47	100.0	10	100.0	-	-	3	100.0	-	-	7	100.0	-	-	-	-	-	-	-	37	100.0	0 a 2	-	-	-	-	-	-	-	-	-	-	-	-	-	-	-	-	-	-	-	-	-	3 a 5	2	4.3	1	10.0	-	-	1	33.3	-	-	-	-	-	-	-	-	-	-	1	2.7	-	6 a 11	6	12.8	1	10.0	-	-	-	-	-	1	14.3	-	-	-	-	-	-	-	5	13.5	-	12 a 17	2	4.3	-	-	-	-	-	-	-	-	-	-	-	-	-	-	-	-	2	5.4	-	18 a 29	4	8.5	-	-	-	-	-	-	-	-	-	-	-	-	-	-	-	-	4	10.8	-	30 a 44	17	36.2	2	20.0	-	-	1	33.3	-	-	1	14.3	-	-	-	-	-	-	15	40.5	-	45 a 59	9	19.1	3	30.0	-	-	1	33.3	-	-	2	28.6	-	-	-	-	-	-	6	16.2	-	60 y más años	7	14.9	3	30.0	-	-	-	-	-	3	42.9	-	-	-	-	-	-	-	4	10.8	-	<b>Piura</b>																						Total	1028	100.0	17	100.0	1	100.0	5	100.0	1	100.0	7	100.0	-	-	2	100.0	1	100.0	1011	100.0	-	0 a 2	21	2.0	-	-	-	-	-	-	-	-	-	-	-	-	-	-	-	-	21	2.1	-	3 a 5	40	3.9	-	-	-	-	-	-	-	-	-	-	-	-	-	-	-	-	40	4.0	-	6 a 11	125	12.2	-	-	-	-	-	-	-	-	-	-	-	-	-	-	-	-	125	12.4	-	12 a 17	98	9.5	3	17.6	-	-	1	20.0	-	-	1	14.3	-	-	-	-	1	100.0	95	9.4	-	18 a 29	171	16.6	5	29.4	-	-	1	20.0	1	100.0	2	28.6	-	-	1	50.0	-	-	166	16.4	-	30 a 44	190	18.5	3	17.6	-	-	1	20.0	-	-	2	28.6	-	-	-	-	-	-	187	18.5	-	45 a 59	203	19.7	5	29.4	1	100.0	2	40.0	-	-	1	14.3	-	-	1	50.0	-	-	198	19.6	-	60 y más años	180	17.5	1	5.9	-	-	-	-	-	1	14.3	-	-	-	-	-	-	-	179	17.7	-
Total	47	100.0	10	100.0	-	-	3	100.0	-	-	7	100.0	-	-	-	-	-	-	-	37	100.0																																																																																																																																																																																																																																																																																																																																																																																																																																		
0 a 2	-	-	-	-	-	-	-	-	-	-	-	-	-	-	-	-	-	-	-	-	-																																																																																																																																																																																																																																																																																																																																																																																																																																		
3 a 5	2	4.3	1	10.0	-	-	1	33.3	-	-	-	-	-	-	-	-	-	-	1	2.7	-																																																																																																																																																																																																																																																																																																																																																																																																																																		
6 a 11	6	12.8	1	10.0	-	-	-	-	-	1	14.3	-	-	-	-	-	-	-	5	13.5	-																																																																																																																																																																																																																																																																																																																																																																																																																																		
12 a 17	2	4.3	-	-	-	-	-	-	-	-	-	-	-	-	-	-	-	-	2	5.4	-																																																																																																																																																																																																																																																																																																																																																																																																																																		
18 a 29	4	8.5	-	-	-	-	-	-	-	-	-	-	-	-	-	-	-	-	4	10.8	-																																																																																																																																																																																																																																																																																																																																																																																																																																		
30 a 44	17	36.2	2	20.0	-	-	1	33.3	-	-	1	14.3	-	-	-	-	-	-	15	40.5	-																																																																																																																																																																																																																																																																																																																																																																																																																																		
45 a 59	9	19.1	3	30.0	-	-	1	33.3	-	-	2	28.6	-	-	-	-	-	-	6	16.2	-																																																																																																																																																																																																																																																																																																																																																																																																																																		
60 y más años	7	14.9	3	30.0	-	-	-	-	-	3	42.9	-	-	-	-	-	-	-	4	10.8	-																																																																																																																																																																																																																																																																																																																																																																																																																																		
<b>Piura</b>																						Total	1028	100.0	17	100.0	1	100.0	5	100.0	1	100.0	7	100.0	-	-	2	100.0	1	100.0	1011	100.0	-	0 a 2	21	2.0	-	-	-	-	-	-	-	-	-	-	-	-	-	-	-	-	21	2.1	-	3 a 5	40	3.9	-	-	-	-	-	-	-	-	-	-	-	-	-	-	-	-	40	4.0	-	6 a 11	125	12.2	-	-	-	-	-	-	-	-	-	-	-	-	-	-	-	-	125	12.4	-	12 a 17	98	9.5	3	17.6	-	-	1	20.0	-	-	1	14.3	-	-	-	-	1	100.0	95	9.4	-	18 a 29	171	16.6	5	29.4	-	-	1	20.0	1	100.0	2	28.6	-	-	1	50.0	-	-	166	16.4	-	30 a 44	190	18.5	3	17.6	-	-	1	20.0	-	-	2	28.6	-	-	-	-	-	-	187	18.5	-	45 a 59	203	19.7	5	29.4	1	100.0	2	40.0	-	-	1	14.3	-	-	1	50.0	-	-	198	19.6	-	60 y más años	180	17.5	1	5.9	-	-	-	-	-	1	14.3	-	-	-	-	-	-	-	179	17.7	-																																																																																																																																																																																																																												
Total	1028	100.0	17	100.0	1	100.0	5	100.0	1	100.0	7	100.0	-	-	2	100.0	1	100.0	1011	100.0	-																																																																																																																																																																																																																																																																																																																																																																																																																																		
0 a 2	21	2.0	-	-	-	-	-	-	-	-	-	-	-	-	-	-	-	-	21	2.1	-																																																																																																																																																																																																																																																																																																																																																																																																																																		
3 a 5	40	3.9	-	-	-	-	-	-	-	-	-	-	-	-	-	-	-	-	40	4.0	-																																																																																																																																																																																																																																																																																																																																																																																																																																		
6 a 11	125	12.2	-	-	-	-	-	-	-	-	-	-	-	-	-	-	-	-	125	12.4	-																																																																																																																																																																																																																																																																																																																																																																																																																																		
12 a 17	98	9.5	3	17.6	-	-	1	20.0	-	-	1	14.3	-	-	-	-	1	100.0	95	9.4	-																																																																																																																																																																																																																																																																																																																																																																																																																																		
18 a 29	171	16.6	5	29.4	-	-	1	20.0	1	100.0	2	28.6	-	-	1	50.0	-	-	166	16.4	-																																																																																																																																																																																																																																																																																																																																																																																																																																		
30 a 44	190	18.5	3	17.6	-	-	1	20.0	-	-	2	28.6	-	-	-	-	-	-	187	18.5	-																																																																																																																																																																																																																																																																																																																																																																																																																																		
45 a 59	203	19.7	5	29.4	1	100.0	2	40.0	-	-	1	14.3	-	-	1	50.0	-	-	198	19.6	-																																																																																																																																																																																																																																																																																																																																																																																																																																		
60 y más años	180	17.5	1	5.9	-	-	-	-	-	1	14.3	-	-	-	-	-	-	-	179	17.7	-																																																																																																																																																																																																																																																																																																																																																																																																																																		

**CUADRO N° 4.6**  
**PERÚ: POBLACIÓN FEMENINA INSCRITA EN EL REGISTRO NACIONAL DE LA PERSONA CON DISCAPACIDAD POR NÚMERO Y TIPO DE LIMITACIONES,**  
**SEGÚN REGIÓN Y GRUPOS DE EDAD, 2015**

Región y Grupos de edad	MUJER CON UN SOLO TIPO DE LIMITACIÓN																			
	Total	Total mujer con un solo tipo de limitación		Solo de la conducta		Solo de la comunicación		Solo del cuidado personal		Solo de la locomoción		Solo de la disposición corporal		Solo de la destreza		Solo de la situación		Personas con más de una discapacidad		
	Abs.	%	Abs.	%	Abs.	%	Abs.	%	Abs.	%	Abs.	%	Abs.	%	Abs.	%	Abs.	%	Abs.	%
<b>Puno</b>	<b>473</b>	<b>100.0</b>	<b>145</b>	<b>100.0</b>	-	-	<b>56</b>	<b>100.0</b>	-	-	<b>79</b>	<b>100.0</b>	<b>2</b>	<b>100.0</b>	<b>7</b>	<b>100.0</b>	<b>1</b>	<b>100.0</b>	<b>328</b>	<b>100.0</b>
0 a 2	1	.2	-	-	-	-	-	-	-	-	-	-	-	-	-	-	-	-	1	.3
3 a 5	10	2.1	2	1.4	-	-	1	1.8	-	-	1	1.3	-	-	-	-	-	-	8	2.4
6 a 11	42	8.9	1	.7	-	-	-	-	-	-	-	-	-	1	14.3	-	-	-	41	12.5
12 a 17	45	9.5	6	4.1	-	-	2	3.6	-	-	4	5.1	-	-	-	-	-	-	39	11.9
18 a 29	67	14.2	18	12.4	-	-	10	17.9	-	-	7	8.9	-	-	1	14.3	-	-	49	14.9
30 a 44	109	23.0	36	24.8	-	-	18	32.1	-	-	17	21.5	-	-	-	-	1	100.0	73	22.3
45 a 59	109	23.0	42	29.0	-	-	11	19.6	-	-	25	31.6	2	100.0	4	57.1	-	-	67	20.4
60 y más años	90	19.0	40	27.6	-	-	14	25.0	-	-	25	31.6	-	-	1	14.3	-	-	50	15.2
<b>San Martín</b>	<b>203</b>	<b>100.0</b>	<b>20</b>	<b>100.0</b>	-	-	<b>14</b>	<b>100.0</b>	-	-	<b>5</b>	<b>100.0</b>	-	-	<b>1</b>	<b>100.0</b>	-	-	<b>183</b>	<b>100.0</b>
0 a 2	1	.5	-	-	-	-	-	-	-	-	-	-	-	-	-	-	-	-	1	.5
3 a 5	10	4.9	1	5.0	-	-	1	7.1	-	-	-	-	-	-	-	-	-	-	9	4.9
6 a 11	33	16.3	-	-	-	-	-	-	-	-	-	-	-	-	-	-	-	-	33	18.0
12 a 17	24	11.8	4	20.0	-	-	2	14.3	-	-	2	40.0	-	-	-	-	-	-	20	10.9
18 a 29	28	13.8	5	25.0	-	-	4	28.6	-	-	1	20.0	-	-	-	-	-	-	23	12.6
30 a 44	32	15.8	8	40.0	-	-	5	35.7	-	-	2	40.0	-	-	1	100.0	-	-	24	13.1
45 a 59	36	17.7	2	10.0	-	-	2	14.3	-	-	-	-	-	-	-	-	-	-	34	18.6
60 y más años	39	19.2	-	-	-	-	-	-	-	-	-	-	-	-	-	-	-	-	39	21.3

## CUADRO N° 4.6

PERÚ: POBLACIÓN FEMENINA INSCRITA EN EL REGISTRO NACIONAL DE LA PERSONA CON DISCAPACIDAD POR NÚMERO Y TIPO DE LIMITACIONES, SEGÚN REGIÓN Y GRUPOS DE EDAD, 2015

Región y Grupos de edad	MUJER CON UN SOLO TIPO DE LIMITACIÓN																		
	Total		Solo de la conducta		Solo de la comunicación		Solo del cuidado personal		Solo de la locomoción		Solo de la disposición corporal		Solo de la destreza		Solo de la situación		Personas con más de una discapacidad		
	Abs.	%	Abs.	%	Abs.	%	Abs.	%	Abs.	%	Abs.	%	Abs.	%	Abs.	%	Abs.	%	
<b>Tacna</b>																			
Total	74	100.0	1	100.0	-	-	-	-	-	-	-	-	-	-	-	-	73	100.0	
0 a 2	3	4.1	-	-	-	-	-	-	-	-	-	-	-	-	-	-	3	4.1	
3 a 5	2	2.7	-	-	-	-	-	-	-	-	-	-	-	-	-	-	2	2.7	
6 a 11	7	9.5	-	-	-	-	-	-	-	-	-	-	-	-	-	-	7	9.6	
12 a 17	3	4.1	-	-	-	-	-	-	-	-	-	-	-	-	-	-	3	4.1	
18 a 29	14	18.9	-	-	-	-	-	-	-	-	-	-	-	-	-	-	14	19.2	
30 a 44	17	23.0	-	-	-	-	-	-	-	-	-	-	-	-	-	-	17	23.3	
45 a 59	15	20.3	-	-	-	-	-	-	-	-	-	-	-	-	-	-	15	20.5	
60 y más años	13	17.6	1	100.0	-	-	-	-	-	-	-	-	-	-	-	-	12	16.4	
<b>Tumbes</b>																			
Total	372	100.0	15	100.0	1	100.0	9	100.0	-	5	100.0	-	-	-	-	-	357	100.0	
0 a 2	-	-	-	-	-	-	-	-	-	-	-	-	-	-	-	-	-	-	
3 a 5	13	3.5	1	6.7	-	-	1	11.1	-	-	-	-	-	-	-	-	12	3.4	
6 a 11	47	12.6	4	26.7	-	-	1	11.1	-	3	60.0	-	-	-	-	-	43	12.0	
12 a 17	49	13.2	1	6.7	-	-	-	-	-	1	20.0	-	-	-	-	-	48	13.4	
18 a 29	21	5.6	3	20.0	-	-	3	33.3	-	-	-	-	-	-	-	-	18	5.0	
30 a 44	24	6.5	-	-	-	-	-	-	-	-	-	-	-	-	-	-	24	6.7	
45 a 59	29	7.8	1	6.7	1	100.0	-	-	-	-	-	-	-	-	-	-	28	7.8	
60 y más años	189	50.8	5	33.3	-	-	4	44.4	-	1	20.0	-	-	-	-	-	184	51.5	

**CUADRO N° 4.6**  
**PERÚ: POBLACIÓN FEMENINA INSCRITA EN EL REGISTRO NACIONAL DE LA PERSONA CON DISCAPACIDAD POR NÚMERO Y TIPO DE LIMITACIONES,**  
**SEGÚN REGIÓN Y GRUPOS DE EDAD, 2015**

Región y Grupos de edad	MUJER CON UN SOLO TIPO DE LIMITACIÓN																	
	Total	Solo de la conducta		Solo de la comunicación		Solo del cuidado personal		Solo de la locomoción		Solo de la disposición corporal		Solo de la destreza		Solo de la situación		Personas con más de una discapacidad		
	Abs.	%	Abs.	%	Abs.	%	Abs.	%	Abs.	%	Abs.	%	Abs.	%	Abs.	%	Abs.	%
<b>Ucayali</b>	<b>88</b>	<b>100.0</b>	<b>13</b>	<b>100.0</b>	<b>-</b>	<b>-</b>	<b>5</b>	<b>100.0</b>	<b>-</b>	<b>-</b>	<b>8</b>	<b>100.0</b>	<b>-</b>	<b>-</b>	<b>-</b>	<b>-</b>	<b>75</b>	<b>100.0</b>
0 a 2	2	2.3	-	-	-	-	-	-	-	-	-	-	-	-	-	-	2	2.7
3 a 5	7	8.0	1	7.7	-	-	1	20.0	-	-	-	-	-	-	-	-	6	8.0
6 a 11	9	10.2	-	-	-	-	-	-	-	-	-	-	-	-	-	-	9	12.0
12 a 17	9	10.2	-	-	-	-	-	-	-	-	-	-	-	-	-	-	9	12.0
18 a 29	18	20.5	2	15.4	-	-	2	40.0	-	-	-	-	-	-	-	-	16	21.3
30 a 44	23	26.1	4	30.8	-	-	2	40.0	-	-	2	25.0	-	-	-	-	19	25.3
45 a 59	15	17.0	5	38.5	-	-	-	-	-	-	5	62.5	-	-	-	-	10	13.3
60 y más años	5	5.7	1	7.7	-	-	-	-	-	-	1	12.5	-	-	-	-	4	5.3

Nota técnica: Los datos provenientes del período 2000 - 2014 del Registro Nacional de la Persona con Discapacidad han sido actualizados teniendo en cuenta la comparación de datos con el Registro Nacional de Identificación y Estado Civil - RENIEC, los cuales muestran la actual estructura de la población con discapacidad registrada en el Conadis.

Nota: Incluye a todas las personas inscritas en el año 2015. La edad corresponde a la fecha diciembre 2015.

1/ Comprende todos los distritos de la provincia de Lima. No incluye Callao.

2/ Comprende las provincias del departamento de Lima; excepto la provincia de Lima.

Respuestas con opciones múltiples, ya que la persona con discapacidad presenta de una a más Limitaciones.

Fuente: Registro Nacional de la Persona con Discapacidad - CONADIS.

## CUADRO N° 4.7

PERÚ: POBLACIÓN MASCULINA INSCRITA EN EL REGISTRO NACIONAL DE LA PERSONA CON DISCAPACIDAD POR NÚMERO Y TIPO DE LIMITACIONES, SEGÚN REGIÓN Y GRUPOS DE EDAD, 2015

Región y Grupos de edad		MUJER CON UN SOLO TIPO DE LIMITACIÓN																				
		Total		Solo de la conducta		Solo de la comunicación		Solo del cuidado personal		Solo de la locomoción		Solo de la disposición corporal		Solo de la destreza		Solo de la situación		Personas con más de una discapacidad				
Abs.	%	Abs.	%	Abs.	%	Abs.	%	Abs.	%	Abs.	%	Abs.	%	Abs.	%	Abs.	%	Abs.	%			
<b>Nacional</b>	<b>Total</b>	12997	100.0	1095	100.0	37	100.0	571	100.0	21	100.0	292	100.0	14	100.0	121	100.0	39	100.0	11902	100.0	
	0 a 2	226	1.7	8	.7	-	-	5	.9	-	-	3	1.0	-	-	-	-	-	-	218	1.8	
	3 a 5	621	4.8	13	1.2	-	-	10	1.8	-	-	2	.7	-	-	1	.8	-	-	608	5.1	
	6 a 11	1582	12.2	48	4.4	1	2.7	35	6.1	1	4.8	10	3.4	-	-	-	-	1	2.6	1534	12.9	
	12 a 17	1247	9.6	75	6.8	3	8.1	45	7.9	3	14.3	12	4.1	-	-	9	7.4	3	7.7	1172	9.8	
	18 a 29	2016	15.5	161	14.7	9	24.3	93	16.3	2	9.5	29	9.9	2	14.3	18	14.9	8	20.5	1855	15.6	
	30 a 44	2333	18.0	279	25.5	15	40.5	147	25.7	5	23.8	72	24.7	3	21.4	29	24.0	8	20.5	2054	17.3	
	45 a 59	2343	18.0	272	24.8	6	16.2	121	21.2	5	23.8	89	30.5	3	21.4	37	30.6	11	28.2	2071	17.4	
	60 y más años	2629	20.2	239	21.8	3	8.1	115	20.1	5	23.8	75	25.7	6	42.9	27	22.3	8	20.5	2390	20.1	
<b>Amazonas</b>	<b>Total</b>	371	100.0	36	100.0	-	-	25	100.0	1	100.0	7	100.0	-	-	2	100.0	1	100.0	335	100.0	
	0 a 2	2	.5	2	5.6	-	-	-	-	-	-	2	28.6	-	-	-	-	-	-	-	-	-
	3 a 5	15	4.0	1	2.8	-	-	1	4.0	-	-	-	-	-	-	-	-	-	-	14	4.2	
	6 a 11	41	11.1	2	5.6	-	-	1	4.0	-	-	1	14.3	-	-	-	-	-	-	39	11.6	
	12 a 17	31	8.4	3	8.3	-	-	3	12.0	-	-	-	-	-	-	-	-	-	-	28	8.4	
	18 a 29	54	14.6	9	25.0	-	-	7	28.0	-	-	2	28.6	-	-	-	-	-	-	45	13.4	
	30 a 44	58	15.6	6	16.7	-	-	4	16.0	-	-	1	14.3	-	-	1	50.0	-	-	52	15.5	
	45 a 59	65	17.5	8	22.2	-	-	5	20.0	-	-	1	14.3	-	-	1	50.0	1	100.0	57	17.0	
	60 y más años	105	28.3	5	13.9	-	-	4	16.0	1	100.0	-	-	-	-	-	-	-	-	100	29.9	

CUADRO N° 4.7

PERÚ: POBLACIÓN MASCULINA INSCRITA EN EL REGISTRO NACIONAL DE LA PERSONA CON DISCAPACIDAD POR NÚMERO Y TIPO DE LIMITACIONES, SEGÚN REGIÓN Y GRUPOS DE EDAD, 2015

Región y Grupos de edad		MUJER CON UN SOLO TIPO DE LIMITACIÓN																			
		Total		Solo de la conducta		Solo de la comunicación		Solo del cuidado personal		Solo de la locomoción		Solo de la disposición corporal		Solo de la destreza		Solo de la situación		Personas con más de una discapacidad			
Abs.	%	Abs.	%	Abs.	%	Abs.	%	Abs.	%	Abs.	%	Abs.	%	Abs.	%	Abs.	%	Abs.	%		
<b>Ancash</b>	<b>Total</b>	414	100.0	27	100.0	1	100.0	5	100.0	-	-	12	100.0	-	-	9	100.0	-	-	387	100.0
	0 a 2	1	.2	-	-	-	-	-	-	-	-	-	-	-	-	-	-	-	-	1	.3
	3 a 5	17	4.1	-	-	-	-	-	-	-	-	-	-	-	-	-	-	-	-	17	4.4
	6 a 11	63	15.2	-	-	-	-	-	-	-	-	-	-	-	-	-	-	-	-	63	16.3
	12 a 17	38	9.2	-	-	-	-	-	-	-	-	-	-	-	-	-	-	-	-	38	9.8
	18 a 29	70	16.9	2	7.4	1	100.0	-	-	-	-	-	-	-	-	1	11.1	-	-	68	17.6
	30 a 44	65	15.7	5	18.5	-	-	2	40.0	-	-	2	16.7	-	-	1	11.1	-	-	60	15.5
	45 a 59	75	18.1	11	40.7	-	-	-	-	-	-	5	41.7	-	-	6	66.7	-	-	64	16.5
	60 y más años	85	20.5	9	33.3	-	-	3	60.0	-	-	5	41.7	-	-	1	11.1	-	-	76	19.6
<b>Apurímac</b>	<b>Total</b>	409	100.0	37	100.0	-	-	36	100.0	-	-	1	100.0	-	-	-	-	-	-	372	100.0
	0 a 2	3	.7	-	-	-	-	-	-	-	-	-	-	-	-	-	-	-	-	3	.8
	3 a 5	16	3.9	1	2.7	-	-	1	2.8	-	-	-	-	-	-	-	-	-	-	15	4.0
	6 a 11	49	12.0	1	2.7	-	-	1	2.8	-	-	-	-	-	-	-	-	-	-	48	12.9
	12 a 17	35	8.6	4	10.8	-	-	3	8.3	-	-	1	100.0	-	-	-	-	-	-	31	8.3
	18 a 29	49	12.0	6	16.2	-	-	6	16.7	-	-	-	-	-	-	-	-	-	-	43	11.6
	30 a 44	77	18.8	6	16.2	-	-	6	16.7	-	-	-	-	-	-	-	-	-	-	71	19.1
	45 a 59	75	18.3	8	21.6	-	-	8	22.2	-	-	-	-	-	-	-	-	-	-	67	18.0
	60 y más años	105	25.7	11	29.7	-	-	11	30.6	-	-	-	-	-	-	-	-	-	-	94	25.3



## CUADRO N° 4.7

PERÚ: POBLACIÓN MASCULINA INSCRITA EN EL REGISTRO NACIONAL DE LA PERSONA CON DISCAPACIDAD POR NÚMERO Y TIPO DE LIMITACIONES, SEGÚN REGIÓN Y GRUPOS DE EDAD, 2015

Región y Grupos de edad		MUJER CON UN SOLO TIPO DE LIMITACIÓN																			
		Total		Solo de la conducta		Solo de la comunicación		Solo del cuidado personal		Solo de la locomoción		Solo de la disposición corporal		Solo de la destreza		Solo de la situación		Personas con más de una discapacidad			
Abs.	%	Abs.	%	Abs.	%	Abs.	%	Abs.	%	Abs.	%	Abs.	%	Abs.	%	Abs.	%	Abs.	%		
<b>Arequipa</b>	<b>Total</b>	449	100.0	28	100.0	1	100.0	11	100.0	1	100.0	8	100.0	-	-	6	100.0	1	100.0	421	100.0
	0 a 2	5	1.1	-	-	-	-	-	-	-	-	-	-	-	-	-	-	-	-	5	1.2
	3 a 5	16	3.6	-	-	-	-	-	-	-	-	-	-	-	-	-	-	-	-	16	3.8
	6 a 11	57	12.7	-	-	-	-	-	-	-	-	-	-	-	-	-	-	-	-	57	13.5
	12 a 17	35	7.8	1	3.6	-	-	-	-	1	100.0	-	-	-	-	-	-	-	-	34	8.1
	18 a 29	78	17.4	5	17.9	1	100.0	3	27.3	-	-	1	12.5	-	-	-	-	-	-	73	17.3
	30 a 44	96	21.4	14	50.0	-	-	5	45.5	-	-	6	75.0	-	-	2	33.3	1	100.0	82	19.5
	45 a 59	74	16.5	8	28.6	-	-	3	27.3	-	-	1	12.5	-	-	4	66.7	-	-	66	15.7
	60 y más años	88	19.6	-	-	-	-	-	-	-	-	-	-	-	-	-	-	-	-	88	20.9
<b>Ayacucho</b>	<b>Total</b>	356	100.0	85	100.0	5	100.0	33	100.0	7	100.0	33	100.0	3	100.0	3	100.0	1	100.0	271	100.0
	0 a 2	4	1.1	1	1.2	-	-	1	3.0	-	-	-	-	-	-	-	-	-	-	3	1.1
	3 a 5	12	3.4	1	1.2	-	-	-	-	-	-	1	3.0	-	-	-	-	-	-	11	4.1
	6 a 11	37	10.4	5	5.9	-	-	2	6.1	1	14.3	2	6.1	-	-	-	-	-	-	32	11.8
	12 a 17	32	9.0	8	9.4	1	20.0	3	9.1	-	-	3	9.1	-	-	1	33.3	-	-	24	8.9
	18 a 29	48	13.5	6	7.1	-	-	1	3.0	-	-	3	9.1	1	33.3	-	-	1	100.0	42	15.5
	30 a 44	77	21.6	24	28.2	2	40.0	11	33.3	2	28.6	9	27.3	-	-	-	-	-	-	53	19.6
	45 a 59	68	19.1	16	18.8	-	-	7	21.2	2	28.6	5	15.2	1	33.3	1	33.3	-	-	52	19.2
	60 y más años	78	21.9	24	28.2	2	40.0	8	24.2	2	28.6	10	30.3	1	33.3	1	33.3	-	-	54	19.9

## CUADRO N° 4.7

PERÚ: POBLACIÓN MASCULINA INSCRITA EN EL REGISTRO NACIONAL DE LA PERSONA CON DISCAPACIDAD POR NÚMERO Y TIPO DE LIMITACIONES, SEGÚN REGIÓN Y GRUPOS DE EDAD, 2015

Región y Grupos de edad		MUJER CON UN SOLO TIPO DE LIMITACIÓN																			
		Total		Solo de la conducta		Solo de la comunicación		Solo del cuidado personal		Solo de la locomoción		Solo de la disposición corporal		Solo de la destreza		Solo de la situación		Personas con más de una discapacidad			
Abs.	%	Abs.	%	Abs.	%	Abs.	%	Abs.	%	Abs.	%	Abs.	%	Abs.	%	Abs.	%	Abs.	%		
<b>Cajamarca</b>	<b>Total</b>	502	100.0	17	100.0	1	100.0	7	100.0	-	-	7	100.0	-	-	-	-	2	100.0	485	100.0
	0 a 2	5	1.0	1	5.9	-	-	1	14.3	-	-	-	-	-	-	-	-	-	-	4	.8
	3 a 5	28	5.6	-	-	-	-	-	-	-	-	-	-	-	-	-	-	-	-	28	5.8
	6 a 11	71	14.1	2	11.8	-	-	1	14.3	-	-	1	14.3	-	-	-	-	-	-	69	14.2
	12 a 17	63	12.5	2	11.8	-	-	1	14.3	-	-	-	-	-	-	-	-	1	50.0	61	12.6
	18 a 29	82	16.3	3	17.6	1	100.0	-	-	-	-	2	28.6	-	-	-	-	-	-	79	16.3
	30 a 44	90	17.9	5	29.4	-	-	2	28.6	-	-	2	28.6	-	-	-	-	1	50.0	85	17.5
	45 a 59	91	18.1	3	17.6	-	-	1	14.3	-	-	2	28.6	-	-	-	-	-	-	88	18.1
	60 y más años	72	14.3	1	5.9	-	-	1	14.3	-	-	-	-	-	-	-	-	-	-	71	14.6
<b>Callao</b>	<b>Total</b>	562	100.0	34	100.0	5	100.0	16	100.0	-	-	4	100.0	-	-	5	100.0	4	100.0	528	100.0
	0 a 2	16	2.8	1	2.9	-	-	1	6.3	-	-	-	-	-	-	-	-	-	-	15	2.8
	3 a 5	30	5.3	-	-	-	-	-	-	-	-	-	-	-	-	-	-	-	-	30	5.7
	6 a 11	84	14.9	1	2.9	-	-	1	6.3	-	-	-	-	-	-	-	-	-	-	83	15.7
	12 a 17	49	8.7	2	5.9	-	-	2	12.5	-	-	-	-	-	-	-	-	-	-	47	8.9
	18 a 29	83	14.8	10	29.4	3	60.0	3	18.8	-	-	1	25.0	-	-	2	40.0	1	25.0	73	13.8
	30 a 44	99	17.6	5	14.7	1	20.0	3	18.8	-	-	-	-	-	-	-	-	1	25.0	94	17.8
	45 a 59	106	18.9	10	29.4	1	20.0	4	25.0	-	-	2	50.0	-	-	1	20.0	2	50.0	96	18.2
	60 y más años	95	16.9	5	14.7	-	-	2	12.5	-	-	1	25.0	-	-	2	40.0	-	-	90	17.0

## CUADRO N° 4.7

PERÚ: POBLACIÓN MASCULINA INSCRITA EN EL REGISTRO NACIONAL DE LA PERSONA CON DISCAPACIDAD POR NÚMERO Y TIPO DE LIMITACIONES, SEGÚN REGIÓN Y GRUPOS DE EDAD, 2015

Región y Grupos de edad		MUJER CON UN SOLO TIPO DE LIMITACIÓN																				
		Total		Solo de la conducta		Solo de la comunicación		Solo del cuidado personal		Solo de la locomoción		Solo de la disposición corporal		Solo de la destreza		Solo de la situación		Personas con más de una discapacidad				
Abs.	%	Abs.	%	Abs.	%	Abs.	%	Abs.	%	Abs.	%	Abs.	%	Abs.	%	Abs.	%	Abs.	%			
<b>Cusco</b>	<b>Total</b>	842	100.0	122	100.0	1	100.0	47	100.0	1	100.0	52	100.0	-	-	19	100.0	2	100.0	720	100.0	
	0 a 2	10	1.2	1	.8	-	-	1	2.1	-	-	-	-	-	-	-	-	-	-	9	1.3	
	3 a 5	33	3.9	2	1.6	-	-	1	2.1	-	-	-	-	-	-	1	5.3	-	-	31	4.3	
	6 a 11	67	8.0	8	6.6	-	-	5	10.6	-	-	3	5.8	-	-	-	-	-	-	59	8.2	
	12 a 17	82	9.7	12	9.8	-	-	6	12.8	-	-	3	5.8	-	-	3	15.8	-	-	70	9.7	
	18 a 29	137	16.3	10	8.2	-	-	3	6.4	1	100.0	4	7.7	-	-	2	10.5	-	-	127	17.6	
	30 a 44	138	16.4	25	20.5	1	100.0	10	21.3	-	-	10	19.2	-	-	3	15.8	1	50.0	113	15.7	
	45 a 59	170	20.2	31	25.4	-	-	9	19.1	-	-	18	34.6	-	-	4	21.1	-	-	139	19.3	
	60 y más años	205	24.3	33	27.0	-	-	12	25.5	-	-	14	26.9	-	-	6	31.6	1	50.0	172	23.9	
<b>Huancavelica</b>	<b>Total</b>	223	100.0	8	100.0	-	-	1	100.0	1	100.0	3	100.0	1	100.0	1	100.0	1	100.0	215	100.0	
	0 a 2	1	.4	-	-	-	-	-	-	-	-	-	-	-	-	-	-	-	-	1	.5	
	3 a 5	6	2.7	-	-	-	-	-	-	-	-	-	-	-	-	-	-	-	-	6	2.8	
	6 a 11	17	7.6	1	12.5	-	-	1	100.0	-	-	-	-	-	-	-	-	-	-	16	7.4	
	12 a 17	30	13.5	1	12.5	-	-	-	-	1	100.0	-	-	-	-	-	-	-	-	29	13.5	
	18 a 29	34	15.2	1	12.5	-	-	-	-	-	-	-	-	-	-	-	-	-	1	100.0	33	15.3
	30 a 44	39	17.5	-	-	-	-	-	-	-	-	-	-	-	-	-	-	-	-	39	18.1	
	45 a 59	51	22.9	2	25.0	-	-	-	-	-	-	2	66.7	-	-	-	-	-	-	49	22.8	
	60 y más años	45	20.2	3	37.5	-	-	-	-	-	-	1	33.3	1	100.0	1	100.0	-	-	42	19.5	

CUADRO N° 4.7

PERÚ: POBLACIÓN MASCULINA INSCRITA EN EL REGISTRO NACIONAL DE LA PERSONA CON DISCAPACIDAD POR NÚMERO Y TIPO DE LIMITACIONES, SEGÚN REGIÓN Y GRUPOS DE EDAD, 2015

Región y Grupos de edad		MUJER CON UN SOLO TIPO DE LIMITACIÓN																			
		Total		Solo de la conducta		Solo de la comunicación		Solo del cuidado personal		Solo de la locomoción		Solo de la disposición corporal		Solo de la destreza		Solo de la situación		Personas con más de una discapacidad			
Abs.	%	Abs.	%	Abs.	%	Abs.	%	Abs.	%	Abs.	%	Abs.	%	Abs.	%	Abs.	%	Abs.	%		
<b>Huánuco</b>	<b>Total</b>	102	100.0	23	100.0	-	-	5	100.0	-	-	5	100.0	4	100.0	8	100.0	1	100.0	79	100.0
	0 a 2	2	2.0	-	-	-	-	-	-	-	-	-	-	-	-	-	-	-	-	2	2.5
	3 a 5	5	4.9	-	-	-	-	-	-	-	-	-	-	-	-	-	-	-	-	5	6.3
	6 a 11	11	10.8	-	-	-	-	-	-	-	-	-	-	-	-	-	-	-	-	11	13.9
	12 a 17	11	10.8	2	8.7	-	-	1	20.0	-	-	1	20.0	-	-	-	-	-	-	9	11.4
	18 a 29	17	16.7	5	21.7	-	-	2	40.0	-	-	3	60.0	-	-	-	-	-	-	12	15.2
	30 a 44	22	21.6	6	26.1	-	-	-	-	-	-	1	20.0	2	50.0	3	37.5	-	-	16	20.3
	45 a 59	17	16.7	6	26.1	-	-	2	40.0	-	-	-	-	-	-	3	37.5	1	100.0	11	13.9
	60 y más años	17	16.7	4	17.4	-	-	-	-	-	-	-	-	2	50.0	2	25.0	-	-	13	16.5
<b>Ica</b>	<b>Total</b>	583	100.0	21	100.0	-	-	11	100.0	-	-	10	100.0	-	-	-	-	-	-	562	100.0
	0 a 2	7	1.2	-	-	-	-	-	-	-	-	-	-	-	-	-	-	-	-	7	1.2
	3 a 5	21	3.6	-	-	-	-	-	-	-	-	-	-	-	-	-	-	-	-	21	3.7
	6 a 11	59	10.1	-	-	-	-	-	-	-	-	-	-	-	-	-	-	-	-	59	10.5
	12 a 17	51	8.7	2	9.5	-	-	2	18.2	-	-	-	-	-	-	-	-	-	-	49	8.7
	18 a 29	107	18.4	2	9.5	-	-	2	18.2	-	-	-	-	-	-	-	-	-	-	105	18.7
	30 a 44	98	16.8	4	19.0	-	-	2	18.2	-	-	2	20.0	-	-	-	-	-	-	94	16.7
	45 a 59	90	15.4	6	28.6	-	-	4	36.4	-	-	2	20.0	-	-	-	-	-	-	84	14.9
	60 y más años	150	25.7	7	33.3	-	-	1	9.1	-	-	6	60.0	-	-	-	-	-	-	143	25.4

## CUADRO N° 4.7

PERÚ: POBLACIÓN MASCULINA INSCRITA EN EL REGISTRO NACIONAL DE LA PERSONA CON DISCAPACIDAD POR NÚMERO Y TIPO DE LIMITACIONES, SEGÚN REGIÓN Y GRUPOS DE EDAD, 2015

Región y Grupos de edad		MUJER CON UN SOLO TIPO DE LIMITACIÓN																	
		Total		Solo de la conducta		Solo de la comunicación		Solo del cuidado personal		Solo de la locomoción		Solo de la disposición corporal		Solo de la destreza		Solo de la situación		Personas con más de una discapacidad	
Abs.	%	Abs.	%	Abs.	%	Abs.	%	Abs.	%	Abs.	%	Abs.	%	Abs.	%	Abs.	%	Abs.	%
Junín	Total	316	100.0	29	100.0	21	100.0	-	-	4	100.0	-	-	2	100.0	-	-	287	100.0
	0 a 2	5	1.6	-	-	-	-	-	-	-	-	-	-	-	-	-	-	5	1.7
	3 a 5	23	7.3	1	3.4	1	4.8	-	-	-	-	-	-	-	-	-	-	22	7.7
	6 a 11	54	17.1	5	17.2	5	23.8	-	-	-	-	-	-	-	-	-	-	49	17.1
	12 a 17	34	10.8	3	10.3	2	9.5	-	-	-	-	-	-	-	-	-	-	31	10.8
	18 a 29	33	10.4	3	10.3	3	14.3	-	-	-	-	-	-	-	-	-	-	30	10.5
	30 a 44	65	20.6	10	34.5	6	28.6	-	-	3	75.0	-	-	-	-	-	-	55	19.2
	45 a 59	48	15.2	3	10.3	1	4.8	-	-	1	25.0	-	-	1	50.0	-	-	45	15.7
	60 y más años	54	17.1	4	13.8	3	14.3	-	-	-	-	-	-	1	50.0	-	-	50	17.4
La Libertad	Total	540	100.0	12	100.0	-	-	1	100.0	7	100.0	-	-	3	100.0	1	100.0	528	100.0
	0 a 2	18	3.3	-	-	-	-	-	-	-	-	-	-	-	-	-	-	18	3.4
	3 a 5	31	5.7	-	-	-	-	-	-	-	-	-	-	-	-	-	-	31	5.9
	6 a 11	63	11.7	-	-	-	-	-	-	-	-	-	-	-	-	-	-	63	11.9
	12 a 17	60	11.1	2	16.7	-	-	-	-	1	14.3	-	-	-	-	-	1	100.0	58
	18 a 29	91	16.9	2	16.7	-	-	1	100.0	-	-	-	-	1	33.3	-	-	89	16.9
	30 a 44	114	21.1	5	41.7	-	-	-	-	4	57.1	-	-	1	33.3	-	-	109	20.6
	45 a 59	79	14.6	3	25.0	-	-	-	-	2	28.6	-	-	1	33.3	-	-	76	14.4
	60 y más años	84	15.6	-	-	-	-	-	-	-	-	-	-	-	-	-	-	84	15.9

## CUADRO N° 4.7

PERÚ: POBLACIÓN MASCULINA INSCRITA EN EL REGISTRO NACIONAL DE LA PERSONA CON DISCAPACIDAD POR NÚMERO Y TIPO DE LIMITACIONES, SEGÚN REGIÓN Y GRUPOS DE EDAD, 2015

Región y Grupos de edad		MUJER CON UN SOLO TIPO DE LIMITACIÓN																				
		Total con un solo tipo de limitación		Solo de la conducta		Solo de la comunicación		Solo del cuidado personal		Solo de la locomoción		Solo de la disposición corporal		Solo de la destreza		Solo de la situación		Personas con más de una discapacidad				
Abs.	%	Abs.	%	Abs.	%	Abs.	%	Abs.	%	Abs.	%	Abs.	%	Abs.	%	Abs.	%	Abs.	%			
<b>Lambayeque</b>	<b>Total</b>	338	100.0	30	100.0	1	100.0	15	100.0	-	-	8	100.0	1	100.0	4	100.0	1	100.0	308	100.0	
	0 a 2	10	3.0	-	-	-	-	-	-	-	-	-	-	-	-	-	-	-	-	10	3.2	
	3 a 5	10	3.0	-	-	-	-	-	-	-	-	-	-	-	-	-	-	-	-	10	3.2	
	6 a 11	29	8.6	1	3.3	-	-	-	-	-	-	1	12.5	-	-	-	-	-	-	28	9.1	
	12 a 17	27	8.0	1	3.3	-	-	-	-	-	-	-	-	-	-	1	25.0	-	-	26	8.4	
	18 a 29	75	22.2	6	20.0	-	-	5	33.3	-	-	-	-	1	100.0	-	-	-	-	69	22.4	
	30 a 44	67	19.8	10	33.3	1	100.0	6	40.0	-	-	1	12.5	-	-	1	25.0	1	100.0	57	18.5	
	45 a 59	61	18.0	8	26.7	-	-	4	26.7	-	-	3	37.5	-	-	1	25.0	-	-	53	17.2	
	60 y más años	59	17.5	4	13.3	-	-	-	-	-	-	3	37.5	-	-	1	25.0	-	-	55	17.9	
<b>Lima</b>	<b>Total</b>	3244	100.0	259	100.0	16	100.0	188	100.0	3	100.0	26	100.0	1	100.0	6	100.0	19	100.0	2985	100.0	
	0 a 2	80	2.5	1	.4	-	-	1	.5	-	-	-	-	-	-	-	-	-	-	79	2.6	
	3 a 5	199	6.1	4	1.5	-	-	4	2.1	-	-	-	-	-	-	-	-	-	-	195	6.5	
	6 a 11	451	13.9	12	4.6	1	6.3	11	5.9	-	-	-	-	-	-	-	-	-	-	439	14.7	
	12 a 17	317	9.8	16	6.2	-	-	14	7.4	-	-	1	3.8	-	-	-	-	-	1	5.3	301	10.1
	18 a 29	516	15.9	52	20.1	3	18.8	40	21.3	-	-	4	15.4	-	-	2	33.3	3	15.8	464	15.5	
	30 a 44	570	17.6	70	27.0	8	50.0	50	26.6	-	-	6	23.1	-	-	3	50.0	3	15.8	500	16.8	
	45 a 59	593	18.3	67	25.9	4	25.0	44	23.4	2	66.7	10	38.5	1	100.0	1	16.7	5	26.3	526	17.6	
	60 y más años	518	16.0	37	14.3	-	-	24	12.8	1	33.3	5	19.2	-	-	-	-	7	36.8	481	16.1	

## CUADRO N° 4.7

PERÚ: POBLACIÓN MASCULINA INSCRITA EN EL REGISTRO NACIONAL DE LA PERSONA CON DISCAPACIDAD POR NÚMERO Y TIPO DE LIMITACIONES, SEGÚN REGIÓN Y GRUPOS DE EDAD, 2015

Región y Grupos de edad	MUJER CON UN SOLO TIPO DE LIMITACIÓN																	
	Total	Solo de la conducta		Solo de la comunicación		Solo del cuidado personal		Solo de la locomoción		Solo de la disposición corporal		Solo de la destreza		Solo de la situación		Personas con más de una discapacidad		
	Abs.	%	Abs.	%	Abs.	%	Abs.	%	Abs.	%	Abs.	%	Abs.	%	Abs.	%	Abs.	%
Lima	490	100.0	18	100.0	-	-	13	100.0	1	100.0	1	100.0	2	100.0	1	100.0	472	100.0
Provincias 2/	6	1.2	-	-	-	-	-	-	-	-	-	-	-	-	-	-	6	1.3
3 a 5	27	5.5	1	5.6	-	-	1	7.7	-	-	-	-	-	-	-	-	26	5.5
6 a 11	63	12.9	2	11.1	-	-	1	7.7	-	-	-	-	-	-	1	100.0	61	12.9
12 a 17	40	8.2	-	-	-	-	-	-	-	-	-	-	-	-	-	-	40	8.5
18 a 29	60	12.2	1	5.6	-	-	1	7.7	-	-	-	-	-	-	-	-	59	12.5
30 a 44	93	19.0	2	11.1	-	-	2	15.4	-	-	-	-	-	-	-	-	91	19.3
45 a 59	96	19.6	7	38.9	-	-	3	23.1	-	-	1	100.0	2	100.0	-	-	89	18.9
60 y más años	105	21.4	5	27.8	-	-	5	38.5	-	-	-	-	-	-	-	-	100	21.2
Loreto	195	100.0	13	100.0	-	-	4	100.0	-	-	8	100.0	1	100.0	-	-	182	100.0
0 a 2	5	2.6	-	-	-	-	-	-	-	-	-	-	-	-	-	-	5	2.7
3 a 5	13	6.7	-	-	-	-	-	-	-	-	-	-	-	-	-	-	13	7.1
6 a 11	22	11.3	1	7.7	-	-	1	25.0	-	-	-	-	-	-	-	-	21	11.5
12 a 17	18	9.2	-	-	-	-	-	-	-	-	-	-	-	-	-	-	18	9.9
18 a 29	36	18.5	1	7.7	-	-	1	25.0	-	-	-	-	-	-	-	-	35	19.2
30 a 44	38	19.5	1	7.7	-	-	1	25.0	-	-	-	-	-	-	-	-	37	20.3
45 a 59	37	19.0	3	23.1	-	-	-	-	-	-	3	37.5	-	-	-	-	34	18.7
60 y más años	26	13.3	7	53.8	-	-	1	25.0	-	-	5	62.5	-	-	1	100.0	19	10.4

## CUADRO N° 4.7

PERÚ: POBLACIÓN MASCULINA INSCRITA EN EL REGISTRO NACIONAL DE LA PERSONA CON DISCAPACIDAD POR NÚMERO Y TIPO DE LIMITACIONES, SEGÚN REGIÓN Y GRUPOS DE EDAD, 2015

Región y Grupos de edad	MUJER CON UN SOLO TIPO DE LIMITACIÓN																		
	Total	Solo de la conducta		Solo de la comunicación		Solo del cuidado personal		Solo de la locomoción		Solo de la disposición corporal		Solo de la destreza		Solo de la situación		Personas con más de una discapacidad			
	Abs.	%	Abs.	%	Abs.	%	Abs.	%	Abs.	%	Abs.	%	Abs.	%	Abs.	%	Abs.	%	
<b>Madre de Dios</b>																			
Total	85	100.0	7	100.0	-	-	-	-	1	100.0	-	-	5	100.0	1	100.0	78	100.0	
0 a 2	2	2.4	-	-	-	-	-	-	-	-	-	-	-	-	-	-	2	2.6	
3 a 5	7	8.2	-	-	-	-	-	-	-	-	-	-	-	-	-	-	7	9.0	
6 a 11	18	21.2	-	-	-	-	-	-	-	-	-	-	-	-	-	-	18	23.1	
12 a 17	9	10.6	-	-	-	-	-	-	-	-	-	-	-	-	-	-	9	11.5	
18 a 29	17	20.0	2	28.6	-	-	-	-	-	-	-	1	20.0	1	100.0	15	19.2		
30 a 44	9	10.6	-	-	-	-	-	-	-	-	-	-	-	-	-	9	11.5		
45 a 59	14	16.5	4	57.1	-	-	-	-	1	100.0	-	3	60.0	-	-	10	12.8		
60 y más años	9	10.6	1	14.3	-	-	-	-	-	-	-	1	20.0	-	-	8	10.3		
<b>Moquegua</b>																			
Total	168	100.0	1	100.0	-	-	-	-	-	-	-	-	-	-	-	167	100.0		
0 a 2	5	3.0	-	-	-	-	-	-	-	-	-	-	-	-	-	5	3.0		
3 a 5	4	2.4	-	-	-	-	-	-	-	-	-	-	-	-	-	4	2.4		
6 a 11	13	7.7	-	-	-	-	-	-	-	-	-	-	-	-	-	13	7.8		
12 a 17	4	2.4	-	-	-	-	-	-	-	-	-	-	-	-	-	4	2.4		
18 a 29	19	11.3	1	100.0	-	-	-	-	-	-	-	-	-	-	-	18	10.8		
30 a 44	37	22.0	-	-	-	-	-	-	-	-	-	-	-	-	-	37	22.2		
45 a 59	36	21.4	-	-	-	-	-	-	-	-	-	-	-	-	-	36	21.6		
60 y más años	50	29.8	-	-	-	-	-	-	-	-	-	-	-	-	-	50	29.9		



## CUADRO N° 4.7

PERÚ: POBLACIÓN MASCULINA INSCRITA EN EL REGISTRO NACIONAL DE LA PERSONA CON DISCAPACIDAD POR NÚMERO Y TIPO DE LIMITACIONES, SEGÚN REGIÓN Y GRUPOS DE EDAD, 2015

Región y Grupos de edad		MUJER CON UN SOLO TIPO DE LIMITACIÓN																			
		Total		Solo de la conducta		Solo de la comunicación		Solo del cuidado personal		Solo de la locomoción		Solo de la disposición corporal		Solo de la destreza		Solo de la situación		Personas con más de una discapacidad			
Abs.	%	Abs.	%	Abs.	%	Abs.	%	Abs.	%	Abs.	%	Abs.	%	Abs.	%	Abs.	%	Abs.	%		
<b>Pasco</b>	<b>Total</b>	54	100.0	20	100.0	-	-	7	100.0	-	-	7	100.0	2	100.0	4	100.0	-	-	34	100.0
	0 a 2	2	3.7	-	-	-	-	-	-	-	-	-	-	-	-	-	-	-	-	2	5.9
	3 a 5	5	9.3	-	-	-	-	-	-	-	-	-	-	-	-	-	-	-	-	5	14.7
	6 a 11	5	9.3	1	5.0	-	-	1	14.3	-	-	-	-	-	-	-	-	-	-	4	11.8
	12 a 17	3	5.6	1	5.0	-	-	1	14.3	-	-	-	-	-	-	-	-	-	-	2	5.9
	18 a 29	9	16.7	4	20.0	-	-	2	28.6	-	-	-	-	-	-	2	50.0	-	-	5	14.7
	30 a 44	12	22.2	6	30.0	-	-	1	14.3	-	-	2	28.6	1	50.0	2	50.0	-	-	6	17.6
	45 a 59	11	20.4	6	30.0	-	-	2	28.6	-	-	4	57.1	-	-	-	-	-	-	5	14.7
	60 y más años	7	13.0	2	10.0	-	-	-	-	-	-	1	14.3	1	50.0	-	-	-	-	5	14.7
<b>Piura</b>	<b>Total</b>	1289	100.0	37	100.0	1	100.0	12	100.0	5	100.0	8	100.0	1	100.0	10	100.0	-	-	1252	100.0
	0 a 2	22	1.7	-	-	-	-	-	-	-	-	-	-	-	-	-	-	-	-	22	1.8
	3 a 5	45	3.5	-	-	-	-	-	-	-	-	-	-	-	-	-	-	-	-	45	3.6
	6 a 11	155	12.0	-	-	-	-	-	-	-	-	-	-	-	-	-	-	-	-	155	12.4
	12 a 17	126	9.8	1	2.7	-	-	-	-	1	20.0	-	-	-	-	-	-	-	-	125	10.0
	18 a 29	204	15.8	4	10.8	-	-	2	16.7	-	-	2	25.0	-	-	-	-	-	-	200	16.0
	30 a 44	204	15.8	14	37.8	-	-	4	33.3	3	60.0	2	25.0	-	-	5	50.0	-	-	190	15.2
	45 a 59	256	19.9	13	35.1	1	100.0	3	25.0	1	20.0	4	50.0	-	-	4	40.0	-	-	243	19.4
	60 y más años	277	21.5	5	13.5	-	-	3	25.0	-	-	-	-	1	100.0	1	10.0	-	-	272	21.7

## CUADRO N° 4.7

PERÚ: POBLACIÓN MASCULINA INSCRITA EN EL REGISTRO NACIONAL DE LA PERSONA CON DISCAPACIDAD POR NÚMERO Y TIPO DE LIMITACIONES, SEGÚN REGIÓN Y GRUPOS DE EDAD, 2015

Región y Grupos de edad	MUJER CON UN SOLO TIPO DE LIMITACIÓN																	
	Total		Solo de la conducta		Solo de la comunicación		Solo del cuidado personal		Solo de la locomoción		Solo de la disposición corporal		Solo de la destreza		Solo de la situación		Personas con más de una discapacidad	
	Abs.	%	Abs.	%	Abs.	%	Abs.	%	Abs.	%	Abs.	%	Abs.	%	Abs.	%	Abs.	%
<b>Puno</b>	<b>504</b>	<b>100.0</b>	<b>166</b>	<b>100.0</b>	<b>-</b>	<b>-</b>	<b>62</b>	<b>100.0</b>	<b>-</b>	<b>-</b>	<b>23</b>	<b>100.0</b>	<b>2</b>	<b>100.0</b>	<b>2</b>	<b>100.0</b>	<b>338</b>	<b>100.0</b>
0 a 2	4	.8	-	-	-	-	-	-	-	-	-	-	-	-	-	-	4	1.2
3 a 5	11	2.2	-	-	-	-	-	-	-	-	-	-	-	-	-	-	11	3.3
6 a 11	39	7.7	4	2.4	2	2.5	2	3.2	-	-	-	-	-	-	-	-	35	10.4
12 a 17	42	8.3	8	4.8	3	3.8	2	3.2	-	-	3	13.0	-	-	-	34	10.1	
18 a 29	84	16.7	19	11.4	7	8.9	6	9.7	-	-	6	26.1	-	-	-	65	19.2	
30 a 44	107	21.2	39	23.5	21	26.6	15	24.2	-	-	3	13.0	-	-	-	68	20.1	
45 a 59	99	19.6	41	24.7	17	21.5	18	29.0	-	-	4	17.4	2	100.0	2	58	17.2	
60 y más años	118	23.4	55	33.1	29	36.7	19	30.6	-	-	7	30.4	-	-	-	63	18.6	
<b>San Martín</b>	<b>307</b>	<b>100.0</b>	<b>17</b>	<b>100.0</b>	<b>10</b>	<b>100.0</b>	<b>3</b>	<b>100.0</b>	<b>-</b>	<b>-</b>	<b>2</b>	<b>100.0</b>	<b>-</b>	<b>-</b>	<b>-</b>	<b>290</b>	<b>100.0</b>	
0 a 2	2	.7	-	-	-	-	-	-	-	-	-	-	-	-	-	-	2	.7
3 a 5	18	5.9	1	5.9	1	10.0	-	-	-	-	-	-	-	-	-	17	5.9	
6 a 11	31	10.1	-	-	-	-	-	-	-	-	-	-	-	-	-	31	10.7	
12 a 17	29	9.4	3	17.6	2	20.0	-	-	-	-	1	50.0	-	-	-	26	9.0	
18 a 29	39	12.7	2	11.8	1	10.0	1	33.3	-	-	-	-	-	-	-	37	12.8	
30 a 44	84	27.4	7	41.2	4	40.0	2	66.7	-	-	1	50.0	-	-	-	77	26.6	
45 a 59	48	15.6	1	5.9	1	10.0	-	-	-	-	-	-	-	-	-	47	16.2	
60 y más años	56	18.2	3	17.6	1	10.0	1	100.0	-	-	-	-	-	-	-	53	18.3	

## CUADRO N° 4.7

PERÚ: POBLACIÓN MASCULINA INSCRITA EN EL REGISTRO NACIONAL DE LA PERSONA CON DISCAPACIDAD POR NÚMERO Y TIPO DE LIMITACIONES, SEGÚN REGIÓN Y GRUPOS DE EDAD, 2015

Región y Grupos de edad	MUJER CON UN SOLO TIPO DE LIMITACIÓN																																																																																																																																																																																																																																																																																																																																																																																																														
	Total		Solo de la conducta		Solo de la comunicación		Solo del cuidado personal		Solo de la locomoción		Solo de la disposición corporal		Solo de la destreza		Solo de la situación		Personas con más de una discapacidad																																																																																																																																																																																																																																																																																																																																																																																														
	Abs.	%	Abs.	%	Abs.	%	Abs.	%	Abs.	%	Abs.	%	Abs.	%	Abs.	%	Abs.	%																																																																																																																																																																																																																																																																																																																																																																																													
<b>Tacna</b>																				Total	94	100.0	3	100.0	-	100.0	-	-	1	100.0	-	-	-	-	-	-	-	91	100.0	0 a 2	3	3.2	-	-	-	-	-	-	-	-	-	-	-	-	-	-	-	3	3.3	3 a 5	5	5.3	-	-	-	-	-	-	-	-	-	-	-	-	-	-	-	5	5.5	6 a 11	7	7.4	-	-	-	-	-	-	-	-	-	-	-	-	-	-	-	7	7.7	12 a 17	4	4.3	-	-	-	-	-	-	-	-	-	-	-	-	-	-	-	4	4.4	18 a 29	16	17.0	1	33.3	-	50.0	-	-	-	-	-	-	-	-	-	-	-	15	16.5	30 a 44	14	14.9	-	-	-	-	-	-	-	-	-	-	-	-	-	-	-	14	15.4	45 a 59	21	22.3	2	66.7	-	50.0	-	-	1	100.0	-	-	-	-	-	-	-	19	20.9	60 y más años	24	25.5	-	-	-	-	-	-	-	-	-	-	-	-	-	-	-	24	26.4	<b>Tumbes</b>																				Total	429	100.0	28	100.0	2	100.0	16	100.0	7	100.0	-	-	2	100.0	1	100.0	1	401	100.0	0 a 2	3	.7	1	3.6	-	-	-	-	1	14.3	-	-	-	-	-	-	-	2	.5	3 a 5	17	4.0	1	3.6	-	-	-	-	1	14.3	-	-	-	-	-	-	-	16	4.0	6 a 11	66	15.4	2	7.1	-	12.5	-	-	-	-	-	-	-	-	-	-	-	64	16.0	12 a 17	72	16.8	3	10.7	1	50.0	2	12.5	-	-	-	-	-	-	-	-	-	69	17.2	18 a 29	32	7.5	3	10.7	-	-	1	6.3	-	-	-	-	1	50.0	1	100.0	1	29	7.2	30 a 44	28	6.5	6	21.4	1	50.0	3	18.8	-	-	2	28.6	-	-	-	-	-	22	5.5	45 a 59	35	8.2	2	7.1	-	-	2	12.5	-	-	-	-	-	-	-	-	-	33	8.2	60 y más años	176	41.0	10	35.7	-	-	6	37.5	-	-	3	42.9	-	1	50.0	-	-	166	41.4
Total	94	100.0	3	100.0	-	100.0	-	-	1	100.0	-	-	-	-	-	-	-	91	100.0																																																																																																																																																																																																																																																																																																																																																																																												
0 a 2	3	3.2	-	-	-	-	-	-	-	-	-	-	-	-	-	-	-	3	3.3																																																																																																																																																																																																																																																																																																																																																																																												
3 a 5	5	5.3	-	-	-	-	-	-	-	-	-	-	-	-	-	-	-	5	5.5																																																																																																																																																																																																																																																																																																																																																																																												
6 a 11	7	7.4	-	-	-	-	-	-	-	-	-	-	-	-	-	-	-	7	7.7																																																																																																																																																																																																																																																																																																																																																																																												
12 a 17	4	4.3	-	-	-	-	-	-	-	-	-	-	-	-	-	-	-	4	4.4																																																																																																																																																																																																																																																																																																																																																																																												
18 a 29	16	17.0	1	33.3	-	50.0	-	-	-	-	-	-	-	-	-	-	-	15	16.5																																																																																																																																																																																																																																																																																																																																																																																												
30 a 44	14	14.9	-	-	-	-	-	-	-	-	-	-	-	-	-	-	-	14	15.4																																																																																																																																																																																																																																																																																																																																																																																												
45 a 59	21	22.3	2	66.7	-	50.0	-	-	1	100.0	-	-	-	-	-	-	-	19	20.9																																																																																																																																																																																																																																																																																																																																																																																												
60 y más años	24	25.5	-	-	-	-	-	-	-	-	-	-	-	-	-	-	-	24	26.4																																																																																																																																																																																																																																																																																																																																																																																												
<b>Tumbes</b>																				Total	429	100.0	28	100.0	2	100.0	16	100.0	7	100.0	-	-	2	100.0	1	100.0	1	401	100.0	0 a 2	3	.7	1	3.6	-	-	-	-	1	14.3	-	-	-	-	-	-	-	2	.5	3 a 5	17	4.0	1	3.6	-	-	-	-	1	14.3	-	-	-	-	-	-	-	16	4.0	6 a 11	66	15.4	2	7.1	-	12.5	-	-	-	-	-	-	-	-	-	-	-	64	16.0	12 a 17	72	16.8	3	10.7	1	50.0	2	12.5	-	-	-	-	-	-	-	-	-	69	17.2	18 a 29	32	7.5	3	10.7	-	-	1	6.3	-	-	-	-	1	50.0	1	100.0	1	29	7.2	30 a 44	28	6.5	6	21.4	1	50.0	3	18.8	-	-	2	28.6	-	-	-	-	-	22	5.5	45 a 59	35	8.2	2	7.1	-	-	2	12.5	-	-	-	-	-	-	-	-	-	33	8.2	60 y más años	176	41.0	10	35.7	-	-	6	37.5	-	-	3	42.9	-	1	50.0	-	-	166	41.4																																																																																																																																																																																																								
Total	429	100.0	28	100.0	2	100.0	16	100.0	7	100.0	-	-	2	100.0	1	100.0	1	401	100.0																																																																																																																																																																																																																																																																																																																																																																																												
0 a 2	3	.7	1	3.6	-	-	-	-	1	14.3	-	-	-	-	-	-	-	2	.5																																																																																																																																																																																																																																																																																																																																																																																												
3 a 5	17	4.0	1	3.6	-	-	-	-	1	14.3	-	-	-	-	-	-	-	16	4.0																																																																																																																																																																																																																																																																																																																																																																																												
6 a 11	66	15.4	2	7.1	-	12.5	-	-	-	-	-	-	-	-	-	-	-	64	16.0																																																																																																																																																																																																																																																																																																																																																																																												
12 a 17	72	16.8	3	10.7	1	50.0	2	12.5	-	-	-	-	-	-	-	-	-	69	17.2																																																																																																																																																																																																																																																																																																																																																																																												
18 a 29	32	7.5	3	10.7	-	-	1	6.3	-	-	-	-	1	50.0	1	100.0	1	29	7.2																																																																																																																																																																																																																																																																																																																																																																																												
30 a 44	28	6.5	6	21.4	1	50.0	3	18.8	-	-	2	28.6	-	-	-	-	-	22	5.5																																																																																																																																																																																																																																																																																																																																																																																												
45 a 59	35	8.2	2	7.1	-	-	2	12.5	-	-	-	-	-	-	-	-	-	33	8.2																																																																																																																																																																																																																																																																																																																																																																																												
60 y más años	176	41.0	10	35.7	-	-	6	37.5	-	-	3	42.9	-	1	50.0	-	-	166	41.4																																																																																																																																																																																																																																																																																																																																																																																												

## CUADRO N° 4.7

## PERÚ: POBLACIÓN MASCULINA INSCRITA EN EL REGISTRO NACIONAL DE LA PERSONA CON DISCAPACIDAD POR NÚMERO Y TIPO DE LIMITACIONES, SEGÚN REGIÓN Y GRUPOS DE EDAD, 2015

Región y Grupos de edad	MUJER CON UN SOLO TIPO DE LIMITACIÓN																		
	Total		Solo de la conducta		Solo de la comunicación		Solo del cuidado personal		Solo de la locomoción		Solo de la disposición corporal		Solo de la destreza		Solo de la situación		Personas con más de una discapacidad		
	Abs.	%	Abs.	%	Abs.	%	Abs.	%	Abs.	%	Abs.	%	Abs.	%	Abs.	%	Abs.	%	
<b>Ucayali</b>																			
<b>Total</b>	131	100.0	17	100.0	6	100.0	-	-	7	100.0	-	-	4	100.0	-	-	114	100.0	
0 a 2	3	2.3	-	-	-	-	-	-	-	-	-	-	-	-	-	-	3	2.6	
3 a 5	7	5.3	-	-	-	-	-	-	-	-	-	-	-	-	-	-	7	6.1	
6 a 11	10	7.6	-	-	-	-	-	-	-	-	-	-	-	-	-	-	10	8.8	
12 a 17	5	3.8	-	-	-	-	-	-	-	-	-	-	-	-	-	-	5	4.4	
18 a 29	26	19.8	1	5.9	1	16.7	-	-	-	-	-	-	-	-	-	-	25	21.9	
30 a 44	32	24.4	9	52.9	4	66.7	-	-	2	28.6	-	-	3	75.0	-	-	23	20.2	
45 a 59	27	20.6	3	17.6	-	-	-	-	3	42.9	-	-	-	-	-	-	24	21.1	
60 y más años	21	16.0	4	23.5	1	16.7	-	-	2	28.6	-	-	1	25.0	-	-	17	14.9	

Nota técnica: Los datos provenientes del periodo 2000 - 2014 del Registro Nacional de la Persona con Discapacidad han sido actualizados teniendo en cuenta la comparación de datos con el Registro Nacional de Identificación y Estado Civil - RENIEC, los cuales muestran la actual estructura de la población con discapacidad registrada en el Conadis.

Nota: Incluye a todas las personas inscritas en el año 2015. La edad corresponde a la fecha diciembre 2015.

1/ Comprende todos los distritos de la provincia de Lima. No incluye Callao.

2/ Comprende las provincias del departamento de Lima; excepto la provincia de Lima.

Respuestas con opciones múltiples, ya que la persona con discapacidad presenta de una a más Limitaciones.

Fuente: Registro Nacional de la Persona con Discapacidad - CONADIS.

## V. GRAVEDAD DE LA LIMITACIÓN

PERÚ: POBLACIÓN INSCRITA EN EL REGISTRO NACIONAL DE LA PERSONA CON DISCAPACIDAD POR GRAVEDAD DE LA LIMITACIÓN, SEGÚN REGIÓN, 2015 (PORCENTAJE)

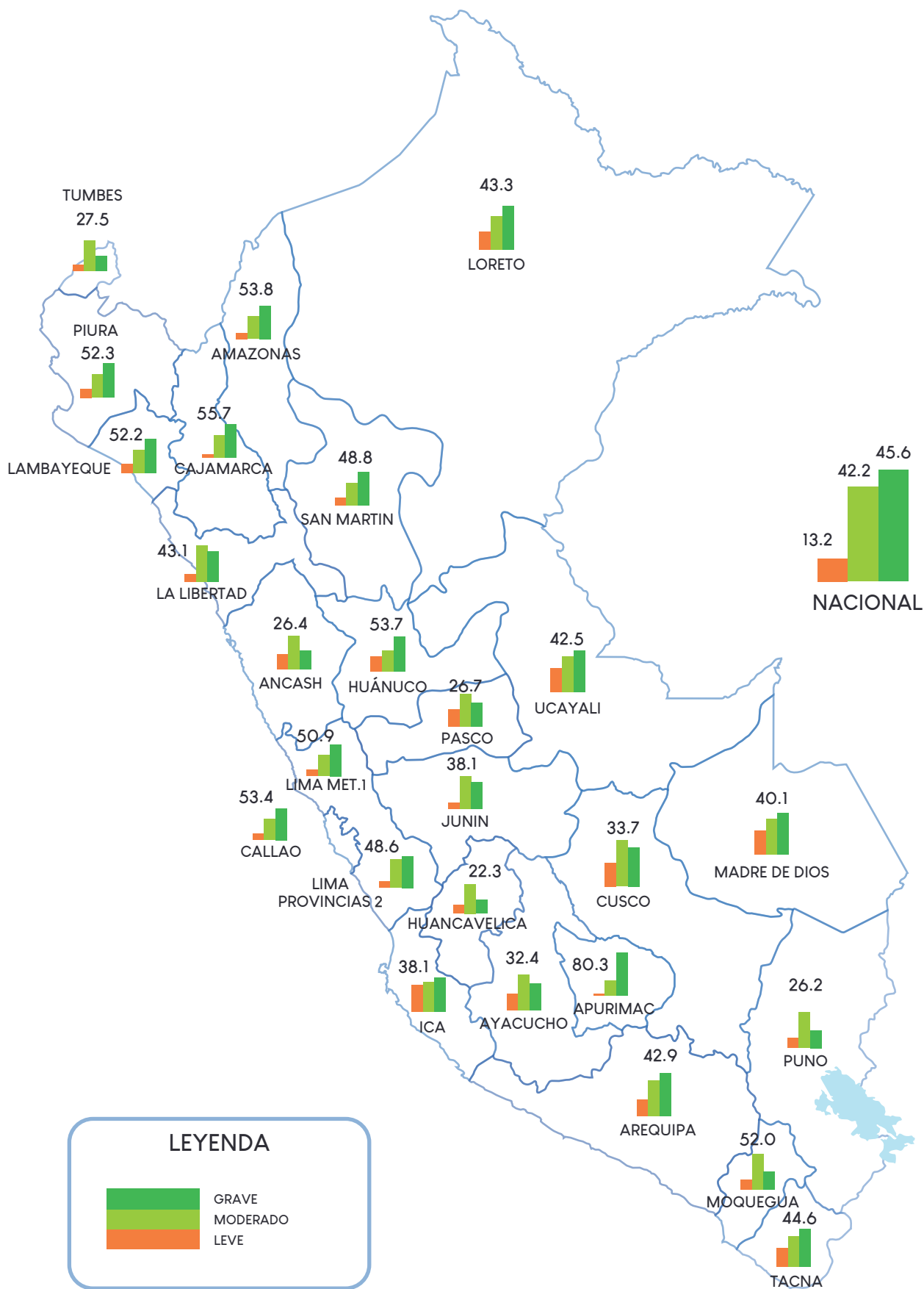

LEYENDA

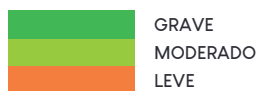

## CUADRO N° 5.1

PERÚ: POBLACIÓN INSCRITA EN EL REGISTRO NACIONAL DE LA PERSONA CON DISCAPACIDAD POR NIVEL DE GRAVEDAD EN LA LIMITACIÓN, SEGÚN REGIÓN Y SEXO, 2015

Región y sexo		NIVEL DE GRAVEDAD DE LAS LIMITACIONES							
		TOTAL		LEVE		MODERADO		SEVERO	
		Abs.	%	Abs.	%	Abs.	%	Abs.	%
Total	Total	22349	100.0	2961	100.0	9202	100.0	10186	100.0
	Hombre	12997	58.2	1821	61.5	5374	58.4	5802	57.0
	Mujer	9352	41.8	1140	38.5	3828	41.6	4384	43.0
Amazonas	Total	728	100.0	80	100.0	256	100.0	392	100.0
	Hombre	371	51.0	51	63.8	127	49.6	193	49.2
	Mujer	357	49.0	29	36.3	129	50.4	199	50.8
Ancash	Total	696	100.0	136	100.0	376	100.0	184	100.0
	Hombre	414	59.5	84	61.8	228	60.6	102	55.4
	Mujer	282	40.5	52	38.2	148	39.4	82	44.6
Apurímac	Total	690	100.0	11	100.0	125	100.0	554	100.0
	Hombre	409	59.3	7	63.6	76	60.8	326	58.8
	Mujer	281	40.7	4	36.4	49	39.2	228	41.2
Arequipa	Total	767	100.0	136	100.0	302	100.0	329	100.0
	Hombre	449	58.5	82	60.3	172	57.0	195	59.3
	Mujer	318	41.5	54	39.7	130	43.0	134	40.7
Ayacucho	Total	617	100.0	123	100.0	294	100.0	200	100.0
	Hombre	356	57.7	73	59.3	184	62.6	99	49.5
	Mujer	261	42.3	50	40.7	110	37.4	101	50.5
Cajamarca	Total	941	100.0	47	100.0	370	100.0	524	100.0
	Hombre	502	53.3	30	63.8	204	55.1	268	51.1
	Mujer	439	46.7	17	36.2	166	44.9	256	48.9
Callao	Total	876	100.0	77	100.0	331	100.0	468	100.0
	Hombre	562	64.2	57	74.0	219	66.2	286	61.1
	Mujer	314	35.8	20	26.0	112	33.8	182	38.9
Cusco	Total	1454	100.0	328	100.0	636	100.0	490	100.0
	Hombre	842	57.9	205	62.5	375	59.0	262	53.5
	Mujer	612	42.1	123	37.5	261	41.0	228	46.5
Huancavelica	Total	381	100.0	72	100.0	224	100.0	85	100.0
	Hombre	223	58.5	44	61.1	129	57.6	50	58.8
	Mujer	158	41.5	28	38.9	95	42.4	35	41.2

## CUADRO N° 5.1

PERÚ: POBLACIÓN INSCRITA EN EL REGISTRO NACIONAL DE LA PERSONA CON DISCAPACIDAD POR NIVEL DE GRAVEDAD EN LA LIMITACIÓN, SEGÚN REGIÓN Y SEXO, 2015

Región y sexo		NIVEL DE GRAVEDAD DE LAS LIMITACIONES							
		TOTAL		LEVE		MODERADO		SEVERO	
		Abs.	%	Abs.	%	Abs.	%	Abs.	%
Huánuco	Total	149	100.0	30	100.0	39	100.0	80	100.0
	Hombre	102	68.5	18	60.0	28	71.8	56	70.0
	Mujer	47	31.5	12	40.0	11	28.2	24	30.0
Ica	Total	1005	100.0	275	100.0	347	100.0	383	100.0
	Hombre	583	58.0	172	62.5	199	57.3	212	55.4
	Mujer	422	42.0	103	37.5	148	42.7	171	44.6
Junín	Total	557	100.0	70	100.0	275	100.0	212	100.0
	Hombre	316	56.7	37	52.9	157	57.1	122	57.5
	Mujer	241	43.3	33	47.1	118	42.9	90	42.5
La Libertad	Total	868	100.0	90	100.0	404	100.0	374	100.0
	Hombre	540	62.2	60	66.7	254	62.9	226	60.4
	Mujer	328	37.8	30	33.3	150	37.1	148	39.6
Lambayeque	Total	548	100.0	94	100.0	168	100.0	286	100.0
	Hombre	338	61.7	57	60.6	102	60.7	179	62.6
	Mujer	210	38.3	37	39.4	66	39.3	107	37.4
Lima Metropolitana 1/	Total	5383	100.0	505	100.0	2139	100.0	2739	100.0
	Hombre	3244	60.3	327	64.8	1300	60.8	1617	59.0
	Mujer	2139	39.7	178	35.2	839	39.2	1122	41.0
Lima Provincias 2/	Total	842	100.0	80	100.0	353	100.0	409	100.0
	Hombre	490	58.2	50	62.5	214	60.6	226	55.3
	Mujer	352	41.8	30	37.5	139	39.4	183	44.7
Loreto	Total	328	100.0	71	100.0	115	100.0	142	100.0
	Hombre	195	59.5	38	53.5	73	63.5	84	59.2
	Mujer	133	40.5	33	46.5	42	36.5	58	40.8
Madre de Dios	Total	157	100.0	45	100.0	49	100.0	63	100.0
	Hombre	85	54.1	26	57.8	26	53.1	33	52.4
	Mujer	72	45.9	19	42.2	23	46.9	30	47.6
Moquegua	Total	269	100.0	12	100.0	117	100.0	140	100.0
	Hombre	168	62.5	8	66.7	70	59.8	90	64.3
	Mujer	101	37.5	4	33.3	47	40.2	50	35.7



## CUADRO N° 5.1

PERÚ: POBLACIÓN INSCRITA EN EL REGISTRO NACIONAL DE LA PERSONA CON DISCAPACIDAD POR NIVEL DE GRAVEDAD EN LA LIMITACIÓN, SEGÚN REGIÓN Y SEXO, 2015

Región y sexo		NIVEL DE GRAVEDAD DE LAS LIMITACIONES							
		TOTAL		LEVE		MODERADO		SEVERO	
		Abs.	%	Abs.	%	Abs.	%	Abs.	%
Pasco	Total	101	100.0	26	100.0	48	100.0	27	100.0
	Hombre	54	53.5	19	73.1	21	43.8	14	51.9
	Mujer	47	46.5	7	26.9	27	56.3	13	48.1
Piura	Total	2317	100.0	249	100.0	856	100.0	1212	100.0
	Hombre	1289	55.6	146	58.6	481	56.2	662	54.6
	Mujer	1028	44.4	103	41.4	375	43.8	550	45.4
Puno	Total	977	100.0	151	100.0	570	100.0	256	100.0
	Hombre	504	51.6	80	53.0	288	50.5	136	53.1
	Mujer	473	48.4	71	47.0	282	49.5	120	46.9
San Martín	Total	510	100.0	79	100.0	182	100.0	249	100.0
	Hombre	307	60.2	48	60.8	104	57.1	155	62.2
	Mujer	203	39.8	31	39.2	78	42.9	94	37.8
Tacna	Total	168	100.0	34	100.0	59	100.0	75	100.0
	Hombre	94	56.0	19	55.9	32	54.2	43	57.3
	Mujer	74	44.0	15	44.1	27	45.8	32	42.7
Tumbes	Total	801	100.0	83	100.0	498	100.0	220	100.0
	Hombre	429	53.6	53	63.9	267	53.6	109	49.5
	Mujer	372	46.4	30	36.1	231	46.4	111	50.5
Ucayali	Total	219	100.0	57	100.0	69	100.0	93	100.0
	Hombre	131	59.8	30	52.6	44	63.8	57	61.3
	Mujer	88	40.2	27	47.4	25	36.2	36	38.7

Nota técnica: Los datos provenientes del periodo 2000 - 2014 del Registro Nacional de la Persona con Discapacidad han sido actualizados teniendo en cuenta la comparación de datos con el Registro Nacional de Identificación y Estado Civil - RENIEC, los cuales muestran la actual estructura de la población con discapacidad registrada en el Conadis.

Nota: Se refiere a las deficiencias intelectuales, otras deficiencias mentales, del lenguaje, de la audición, de la visión, viscerales y otras funciones especiales, músculo esquelética, generalizadas, sensitivas y otras (NTS N° 112 - MINSA/DGSP-V-01).

Nota: Incluye todas las personas inscritas en el año 2015.

1/ Comprende todos los distritos de la provincia de Lima. No incluye Callao.

2/ Comprende las provincias del departamento de Lima; excepto la provincia de Lima.

Fuente: Registro Nacional de la Persona con Discapacidad - CONADIS.

## CUADRO N° 5.2

## PERÚ: POBLACIÓN INSCRITA EN EL REGISTRO NACIONAL DE LA PERSONA CON DISCAPACIDAD POR GRUPOS DE EDAD, SEGÚN REGIÓN Y NIVEL DE GRAVEDAD EN LA LIMITACIÓN, 2015

Región y nivel de gravedad en la limitación	GRUPOS DE EDAD																	
	TOTAL		0 A 2		3 A 5		6 A 11		12 A 17		18 A 29		30 A 44		45 A 59		60 Y MÁS AÑOS	
	Abs.	%	Abs.	%	Abs.	%	Abs.	%	Abs.	%	Abs.	%	Abs.	%	Abs.	%	Abs.	%
<b>Total</b>	22349	100.0	401	100.0	1114	100.0	2702	100.0	2161	100.0	3476	100.0	4046	100.0	4109	100.0	4340	100.0
Leve	2961	13.2	13	3.2	44	3.9	193	7.1	252	11.7	500	14.4	730	18.0	710	17.3	519	12.0
Moderado	9202	41.2	67	16.7	253	22.7	946	35.0	906	41.9	1422	40.9	1720	42.5	1938	47.2	1950	44.9
Severo	10186	45.6	321	80.0	817	73.3	1563	57.8	1003	46.4	1554	44.7	1596	39.4	1461	35.6	1871	43.1
<b>Amazonas</b>	728	100.0	7	100.0	25	100.0	73	100.0	65	100.0	113	100.0	108	100.0	124	100.0	213	100.0
Leve	80	11.0	-	-	-	-	6	8.2	4	6.2	16	14.2	20	18.5	11	8.9	23	10.8
Moderado	256	35.2	3	42.9	4	16.0	14	19.2	24	36.9	46	40.7	32	29.6	55	44.4	78	36.6
Severo	392	53.8	4	57.1	21	84.0	53	72.6	37	56.9	51	45.1	56	51.9	58	46.8	112	52.6
<b>Ancash</b>	696	100.0	5	100.0	35	100.0	102	100.0	67	100.0	113	100.0	113	100.0	127	100.0	134	100.0
Leve	136	19.5	-	-	-	-	6	5.9	7	10.4	12	10.6	33	29.2	45	35.4	33	24.6
Moderado	376	54.0	2	40.0	20	57.1	62	60.8	43	64.2	70	61.9	50	44.2	52	40.9	77	57.5
Severo	184	26.4	3	60.0	15	42.9	34	33.3	17	25.4	31	27.4	30	26.5	30	23.6	24	17.9
<b>Apurímac</b>	690	100.0	6	100.0	21	100.0	71	100.0	67	100.0	90	100.0	129	100.0	118	100.0	188	100.0
Leve	11	1.6	-	-	-	-	-	-	1	1.5	1	1.1	4	3.1	2	1.7	3	1.6
Moderado	125	18.1	-	-	1	4.8	11	15.5	12	17.9	18	20.0	33	25.6	27	22.9	23	12.2
Severo	554	80.3	6	100.0	20	95.2	60	84.5	54	80.6	71	78.9	92	71.3	89	75.4	162	86.2
<b>Arequipa</b>	767	100.0	7	100.0	28	100.0	93	100.0	72	100.0	128	100.0	152	100.0	149	100.0	138	100.0
Leve	136	17.7	-	-	1	3.6	5	5.4	11	15.3	31	24.2	40	26.3	29	19.5	19	13.8
Moderado	302	39.4	-	-	5	17.9	39	41.9	30	41.7	52	40.6	60	39.5	62	41.6	54	39.1
Severo	329	42.9	7	100.0	22	78.6	49	52.7	31	43.1	45	35.2	52	34.2	58	38.9	65	47.1
<b>Ayacucho</b>	617	100.0	9	100.0	27	100.0	66	100.0	56	100.0	83	100.0	128	100.0	120	100.0	128	100.0
Leve	123	19.9	1	11.1	4	14.8	9	13.6	15	26.8	12	14.5	29	22.7	30	25.0	23	18.0
Moderado	294	47.6	3	33.3	6	22.2	28	42.4	27	48.2	40	48.2	60	46.9	59	49.2	71	55.5
Severo	200	32.4	5	55.6	17	63.0	29	43.9	14	25.0	31	37.3	39	30.5	31	25.8	34	26.6

Nota técnica: Los datos provenientes del periodo 2000 - 2014 del Registro Nacional de la Persona con Discapacidad han sido actualizados teniendo en cuenta la comparación de datos con el Registro Nacional de Identificación y Estado Civil - RENIEC, los cuales muestran la actual estructura de la población con discapacidad registrada en el Conadis.

Nota: Se refiere a las deficiencias intelectuales, otras deficiencias mentales, del lenguaje, de la audición, de la visión, viscerales y otras funciones especiales, músculo esquelética, generalizadas, sensitivas y otras (NTS N° 112 - MINS/DGSP-V-01).

Nota: Incluye todas las personas inscritas en el año 2015.

1/ Comprende todos los distritos de la provincia de Lima. No incluye Callao.

2/ Comprende las provincias del departamento de Lima; excepto la provincia de Lima.

Fuente: Registro Nacional de la Persona con Discapacidad - CONADIS.

CUADRO N° 5.2

PERÚ: POBLACIÓN INSCRITA EN EL REGISTRO NACIONAL DE LA PERSONA CON DISCAPACIDAD POR GRUPOS DE EDAD, SEGÚN REGIÓN Y NIVEL DE GRAVEDAD EN LA LIMITACIÓN, 2015

Región y nivel de gravedad en la limitación	GRUPOS DE EDAD																		
	TOTAL		0 A 2		3 A 5		6 A 11		12 A 17		18 A 29		30 A 44		45 A 59		60 Y MÁS AÑOS		
	Abs.	%	Abs.	%	Abs.	%	Abs.	%	Abs.	%	Abs.	%	Abs.	%	Abs.	%	Abs.	%	
<b>Cajamarca</b>																			
Total	941	100.0	10	100.0	55	100.0	136	100.0	123	100.0	160	100.0	159	100.0	164	100.0	134	100.0	
Leve	47	5.0	-	-	-	-	3	2.2	1	.8	8	5.0	15	9.4	16	9.8	4	3.0	
Moderado	370	39.3	2	20.0	10	18.2	45	33.1	44	35.8	58	36.3	60	37.7	84	51.2	67	50.0	
Severo	524	55.7	8	80.0	45	81.8	88	64.7	78	63.4	94	58.8	84	52.8	64	39.0	63	47.0	
<b>Callao</b>																			
Total	876	100.0	30	100.0	55	100.0	133	100.0	85	100.0	130	100.0	148	100.0	169	100.0	126	100.0	
Leve	77	8.8	-	-	-	-	3	2.3	6	7.1	8	6.2	26	17.6	19	11.2	15	11.9	
Moderado	331	37.8	3	10.0	13	23.6	46	34.6	37	43.5	53	40.8	56	37.8	78	46.2	45	35.7	
Severo	468	53.4	27	90.0	42	76.4	84	63.2	42	49.4	69	53.1	66	44.6	72	42.6	66	52.4	
<b>Cusco</b>																			
Total	1454	100.0	15	100.0	53	100.0	127	100.0	143	100.0	245	100.0	243	100.0	281	100.0	347	100.0	
Leve	328	22.6	2	13.3	8	15.1	19	15.0	33	23.1	59	24.1	47	19.3	71	25.3	89	25.6	
Moderado	636	43.7	2	13.3	25	47.2	64	50.4	72	50.3	112	45.7	128	52.7	115	40.9	118	34.0	
Severo	490	33.7	11	73.3	20	37.7	44	34.6	38	26.6	74	30.2	68	28.0	95	33.8	140	40.3	
<b>Huancavelica</b>																			
Total	381	100.0	5	100.0	13	100.0	31	100.0	47	100.0	56	100.0	70	100.0	82	100.0	77	100.0	
Leve	72	18.9	-	-	2	15.4	2	6.5	6	12.8	9	16.1	15	21.4	20	24.4	18	23.4	
Moderado	224	58.8	2	40.0	10	76.9	14	45.2	27	57.4	38	67.9	34	48.6	51	62.2	48	62.3	
Severo	85	22.3	3	60.0	1	7.7	15	48.4	14	29.8	9	16.1	21	30.0	11	13.4	11	14.3	
<b>Huánuco</b>																			
Total	149	100.0	2	100.0	9	100.0	19	100.0	14	100.0	20	100.0	39	100.0	24	100.0	22	100.0	
Leve	30	20.1	-	-	-	-	1	5.3	2	14.3	2	10.0	14	35.9	8	33.3	3	13.6	
Moderado	39	26.2	-	-	1	11.1	2	10.5	2	14.3	4	20.0	11	28.2	8	33.3	11	50.0	
Severo	80	53.7	2	100.0	8	88.9	16	84.2	10	71.4	14	70.0	14	35.9	8	33.3	8	36.4	
<b>Ica</b>																			
Total	1005	100.0	12	100.0	44	100.0	100	100.0	85	100.0	170	100.0	181	100.0	162	100.0	251	100.0	
Leve	275	27.4	2	16.7	10	22.7	36	36.0	28	32.9	40	23.5	55	30.4	63	38.9	41	16.3	
Moderado	347	34.5	2	16.7	18	40.9	33	33.0	29	34.1	64	37.6	63	34.8	51	31.5	87	34.7	
Severo	383	38.1	8	66.7	16	36.4	31	31.0	28	32.9	66	38.8	63	34.8	48	29.6	123	49.0	
<b>Junín</b>																			
Total	557	100.0	10	100.0	44	100.0	87	100.0	51	100.0	70	100.0	113	100.0	91	100.0	91	100.0	
Leve	70	12.6	2	20.0	3	6.8	6	6.9	7	13.7	6	8.6	17	15.0	13	14.3	16	17.6	
Moderado	275	49.4	2	20.0	12	27.3	44	50.6	25	49.0	31	44.3	64	56.6	50	54.9	47	51.6	
Severo	212	38.1	6	60.0	29	65.9	37	42.5	19	37.3	33	47.1	32	28.3	28	30.8	28	30.8	

CUADRO N° 5.2

PERÚ: POBLACIÓN INSCRITA EN EL REGISTRO NACIONAL DE LA PERSONA CON DISCAPACIDAD POR GRUPOS DE EDAD, SEGÚN REGIÓN Y NIVEL DE GRAVEDAD EN LA LIMITACIÓN, 2015

		GRUPOS DE EDAD																	
Región y nivel de gravedad en la limitación		TOTAL		0 A 2		3 A 5		6 A 11		12 A 17		18 A 29		30 A 44		45 A 59		60 Y MÁS AÑOS	
		Abs.	%	Abs.	%	Abs.	%	Abs.	%	Abs.	%	Abs.	%	Abs.	%	Abs.	%	Abs.	%
La Libertad	Total	868	100.0	25	100.0	51	100.0	104	100.0	96	100.0	161	100.0	167	100.0	145	100.0	119	100.0
	Leve	90	10.4	-	-	-	-	10	9.6	11	11.5	16	9.9	19	11.4	24	16.6	10	8.4
	Moderado	404	46.5	2	8.0	15	29.4	37	35.6	46	47.9	79	49.1	79	47.3	84	57.9	62	52.1
Lambayeque	Total	374	43.1	23	92.0	36	70.6	57	54.8	39	40.6	66	41.0	69	41.3	37	25.5	47	39.5
	Leve	94	17.2	-	-	1	6.3	4	8.0	4	11.4	13	10.4	24	20.3	27	27.8	21	22.8
	Moderado	168	30.7	2	13.3	1	6.3	6	12.0	8	22.9	43	34.4	33	28.0	39	40.2	36	39.1
Lima Metropolitana 1/	Total	5383	100.0	148	100.0	364	100.0	751	100.0	515	100.0	851	100.0	971	100.0	1032	100.0	751	100.0
	Leve	505	9.4	3	2.0	7	1.9	23	3.1	49	9.5	119	14.0	132	13.6	117	11.3	55	7.3
	Moderado	2139	39.7	27	18.2	57	15.7	231	30.8	202	39.2	350	41.1	436	44.9	523	50.7	313	41.7
Lima Provincias 2/	Total	2739	50.9	118	79.7	300	82.4	497	66.2	264	51.3	382	44.9	403	41.5	392	38.0	383	51.0
	Leve	80	9.5	-	-	1	2.3	2	2.1	3	4.4	13	12.3	23	13.4	19	11.6	19	10.4
	Moderado	353	41.9	2	20.0	9	20.9	27	27.8	24	35.3	31	29.2	77	44.8	87	53.0	96	52.7
Loreto	Total	409	48.6	8	80.0	33	76.7	68	70.1	41	60.3	62	58.5	72	41.9	58	35.4	67	36.8
	Leve	71	21.6	1	14.3	2	9.1	6	16.7	4	11.8	12	17.9	12	20.7	15	26.8	19	39.6
	Moderado	115	35.1	-	-	6	27.3	7	19.4	6	17.6	30	44.8	20	34.5	27	48.2	19	39.6
Madre de Dios	Total	142	43.3	6	85.7	14	63.6	23	63.9	24	70.6	25	37.3	26	44.8	14	25.0	10	20.8
	Leve	157	100.0	5	100.0	13	100.0	28	100.0	16	100.0	28	100.0	22	100.0	26	100.0	19	100.0
	Moderado	45	28.7	-	-	-	-	1	3.6	6	37.5	15	53.6	11	50.0	7	26.9	5	26.3
Moquegua	Total	49	31.2	-	-	-	-	8	28.6	3	18.8	8	28.6	7	31.8	14	53.8	9	47.4
	Leve	63	40.1	5	100.0	13	100.0	19	67.9	7	43.8	5	17.9	4	18.2	5	19.2	5	26.3
	Moderado	269	100.0	6	100.0	4	100.0	16	100.0	11	100.0	27	100.0	62	100.0	65	100.0	78	100.0
Severo	Total	12	4.5	1	16.7	-	-	-	-	-	-	-	-	7	11.3	3	4.6	1	1.3
	Leve	117	43.5	2	33.3	-	-	3	18.8	3	27.3	15	55.6	32	51.6	33	50.8	29	37.2
	Moderado	140	52.0	3	50.0	4	100.0	13	81.3	8	72.7	12	44.4	23	37.1	29	44.6	48	61.5

## CUADRO N° 5.2

## PERÚ: POBLACIÓN INSCRITA EN EL REGISTRO NACIONAL DE LA PERSONA CON DISCAPACIDAD POR GRUPOS DE EDAD, SEGÚN REGIÓN Y NIVEL DE GRAVEDAD EN LA LIMITACIÓN, 2015

Región y nivel de gravedad en la limitación	GRUPOS DE EDAD																		
	TOTAL		0 A 2		3 A 5		6 A 11		12 A 17		18 A 29		30 A 44		45 A 59		60 Y MÁS AÑOS		
	Abs.	%	Abs.	%	Abs.	%	Abs.	%	Abs.	%	Abs.	%	Abs.	%	Abs.	%	Abs.	%	
Pasco	Total	101	100.0	2	100.0	7	100.0	11	100.0	5	100.0	13	100.0	29	100.0	20	100.0	14	100.0
	Leve	26	25.7	-	-	1	14.3	-	-	2	40.0	5	38.5	7	24.1	6	30.0	5	35.7
	Moderado	48	47.5	-	-	2	28.6	6	54.5	2	40.0	6	46.2	16	55.2	12	60.0	4	28.6
Piura	Total	2317	100.0	43	100.0	85	100.0	280	100.0	224	100.0	375	100.0	394	100.0	459	100.0	457	100.0
	Leve	249	10.7	1	2.3	1	1.2	12	4.3	20	8.9	34	9.1	66	16.8	79	17.2	36	7.9
	Moderado	856	36.9	7	16.3	5	5.9	92	32.9	87	38.8	124	33.1	162	41.1	191	41.6	188	41.1
Puno	Total	1212	52.3	35	81.4	79	92.9	176	62.9	117	52.2	217	57.9	166	42.1	189	41.2	233	51.0
	Leve	977	100.0	5	100.0	21	100.0	81	100.0	87	100.0	151	100.0	216	100.0	208	100.0	208	100.0
	Moderado	151	15.5	-	-	-	-	6	7.4	12	13.8	22	14.6	54	25.0	37	17.8	20	9.6
San Martín	Total	570	58.3	1	20.0	9	42.9	38	46.9	48	55.2	85	56.3	113	52.3	127	61.1	149	71.6
	Leve	256	26.2	4	80.0	12	57.1	37	45.7	27	31.0	44	29.1	49	22.7	44	21.2	39	18.8
	Moderado	510	100.0	3	100.0	28	100.0	64	100.0	53	100.0	67	100.0	116	100.0	84	100.0	95	100.0
Tacna	Total	79	15.5	-	-	1	3.6	9	14.1	4	7.5	12	17.9	30	25.9	15	17.9	8	8.4
	Leve	182	35.7	-	-	7	25.0	16	25.0	15	28.3	19	28.4	40	34.5	36	42.9	49	51.6
	Moderado	249	48.8	3	100.0	20	71.4	39	60.9	34	64.2	36	53.7	46	39.7	33	39.3	38	40.0
Tumbes	Total	168	100.0	6	100.0	7	100.0	14	100.0	7	100.0	30	100.0	31	100.0	36	100.0	37	100.0
	Leve	34	20.2	-	-	-	-	2	14.3	3	42.9	9	30.0	5	16.1	10	27.8	5	13.5
	Moderado	59	35.1	-	-	-	-	4	28.6	4	57.1	9	30.0	12	38.7	15	41.7	15	40.5
Ucayali	Total	75	44.6	6	100.0	7	100.0	8	57.1	-	-	12	40.0	14	45.2	11	30.6	17	45.9
	Leve	801	100.0	3	100.0	30	100.0	113	100.0	121	100.0	53	100.0	52	100.0	64	100.0	64	100.0
	Moderado	83	10.4	-	-	1	3.3	21	18.6	11	9.1	14	26.4	9	17.3	7	10.9	20	5.5
Total	Total	498	62.2	2	66.7	14	46.7	64	56.6	80	66.1	29	54.7	23	44.2	42	65.6	244	66.8
	Leve	220	27.5	1	33.3	15	50.0	28	24.8	30	24.8	10	18.9	20	38.5	15	23.4	101	27.7
	Moderado	219	100.0	5	100.0	14	100.0	19	100.0	14	100.0	44	100.0	55	100.0	42	100.0	26	100.0
Total	Total	57	26.0	-	-	1	7.1	1	5.3	2	14.3	12	27.3	16	29.1	17	40.5	8	30.8
	Leve	69	31.5	1	20.0	3	21.4	5	26.3	6	42.9	8	18.2	19	34.5	16	38.1	11	42.3
	Moderado	93	42.5	4	80.0	10	71.4	13	68.4	6	42.9	24	54.5	20	36.4	9	21.4	7	26.9

Nota técnica: Los datos provenientes del periodo 2000 - 2014 del Registro Nacional de la Persona con Discapacidad han sido actualizados teniendo en cuenta la comparación de datos con el Registro Nacional de Identificación y Estado Civil - RENIEC, los cuales muestran la actual estructura de la población con discapacidad registrada en el Conadis.

Nota: Se refiere a las deficiencias intelectuales, otras deficiencias mentales, del lenguaje, de la audición, de la visión, viscerales y otras funciones especiales, músculo esquelética, generalizadas, sensitivas y otras (NTS N° 112 - MINSA/DGSP-V-OI). Nota: Incluye todas las personas inscritas en el año 2015.

1/ Comprende todos los distritos de la provincia de Lima. No incluye Callao.

2/ Comprende las provincias del departamento de Lima; excepto la provincia de Lima. Fuente: Registro Nacional de la Persona con Discapacidad - CONADIS.

## CUADRO N° 5.3

PERÚ: POBLACIÓN INSCRITA EN EL REGISTRO NACIONAL DE LA PERSONA CON DISCAPACIDAD  
POR TIPO DE LIMITACIÓN, SEGÚN REGIÓN Y NIVEL DE GRAVEDAD EN LA LIMITACIÓN, 2015

Región y nivel de gravedad en la limitación	TIPO DE LIMITACIONES															
	TOTAL		DE LA CONDUCTA		DE LA COMUNICACIÓN		DEL CUIDADO PERSONAL		DE LA LOCOMOCIÓN		DE LA DISPOSICIÓN CORPORAL		DE LA DESTREZA		DE LA SITUACIÓN	
	Abs.	%	Abs.	%	Abs.	%	Abs.	%	Abs.	%	Abs.	%	Abs.	%	Abs.	%
<b>Total</b>	22349	100.0	10910	100.0	14324	100.0	16640	100.0	14811	100.0	16241	100.0	17922	100.0	15704	100.0
Leve	2961	13.2	784	7.2	1172	8.2	1360	8.2	1486	10.0	1389	8.6	1965	11.0	1315	8.4
Moderado	9202	41.2	3847	35.3	5185	36.2	6447	38.7	5745	38.8	6465	39.8	7032	39.2	5970	38.0
Severo	10186	45.6	6279	57.6	7967	55.6	8833	53.1	7580	51.2	8387	51.6	8925	49.8	8419	53.6
<b>Amazonas</b>	728	100.0	344	100.0	504	100.0	554	100.0	453	100.0	466	100.0	576	100.0	363	100.0
Leve	80	11.0	15	4.4	39	7.7	31	5.6	37	8.2	31	6.7	44	7.6	32	8.8
Moderado	256	35.2	89	25.9	149	29.6	189	34.1	132	29.1	142	30.5	192	33.3	98	27.0
Severo	392	53.8	240	69.8	316	62.7	334	60.3	284	62.7	293	62.9	340	59.0	233	64.2
<b>Ancash</b>	696	100.0	441	100.0	364	100.0	555	100.0	394	100.0	551	100.0	561	100.0	475	100.0
Leve	136	19.5	43	9.8	32	8.8	65	11.7	87	22.1	73	13.2	95	16.9	73	15.4
Moderado	376	54.0	261	59.2	206	56.6	318	57.3	175	44.4	311	56.4	301	53.7	239	50.3
Severo	184	26.4	137	31.1	126	34.6	172	31.0	132	33.5	167	30.3	165	29.4	163	34.3
<b>Apurímac</b>	690	100.0	251	100.0	429	100.0	516	100.0	435	100.0	459	100.0	464	100.0	463	100.0
Leve	11	1.6	1	.4	2	.5	4	.8	9	2.1	8	1.7	7	1.5	8	1.7
Moderado	125	18.1	36	14.3	45	10.5	92	17.8	88	20.2	87	19.0	91	19.6	85	18.4
Severo	554	80.3	214	85.3	382	89.0	420	81.4	338	77.7	364	79.3	366	78.9	370	79.9
<b>Arequipa</b>	767	100.0	227	100.0	485	100.0	642	100.0	586	100.0	613	100.0	672	100.0	491	100.0
Leve	136	17.7	32	14.1	65	13.4	74	11.5	80	13.7	74	12.1	107	15.9	73	14.9
Moderado	302	39.4	73	32.2	175	36.1	254	39.6	222	37.9	227	37.0	263	39.1	170	34.6
Severo	329	42.9	122	53.7	245	50.5	314	48.9	284	48.5	312	50.9	302	44.9	248	50.5
<b>Ayacucho</b>	617	100.0	217	100.0	381	100.0	384	100.0	329	100.0	259	100.0	310	100.0	169	100.0
Leve	123	19.9	25	11.5	62	16.3	50	13.0	59	17.9	35	13.5	48	15.5	16	9.5
Moderado	294	47.6	76	35.0	162	42.5	154	40.1	143	43.5	95	36.7	114	36.8	62	36.7
Severo	200	32.4	116	53.5	157	41.2	180	46.9	127	38.6	129	49.8	148	47.7	91	53.8
<b>Cajamarca</b>	941	100.0	262	100.0	631	100.0	738	100.0	693	100.0	738	100.0	854	100.0	860	100.0
Leve	47	5.0	2	.8	11	1.7	18	2.4	26	3.8	20	2.7	30	3.5	30	3.5
Moderado	370	39.3	53	20.2	173	27.4	232	31.4	240	34.6	265	35.9	315	36.9	315	36.6
Severo	524	55.7	207	79.0	447	70.8	488	66.1	427	61.6	453	61.4	509	59.6	515	59.9

Nota técnica: Severidad de la discapacidad según la Clasificación Internacional de Deficiencias, Discapacidades y Minusvalías.

Si el (los) código(s) es 1, la persona tiene Discapacidad Leve.

Si el (los) código(s) son 2 ó 3, la persona tiene Discapacidad Moderada.

Si el (los) código(s) son 4, 5 ó 6, en al menos una categoría de discapacidad, en aplicación del principio pro homine la persona tiene Discapacidad Severa.

Nota: Incluye a todas las personas inscritas en el año 2015. La edad corresponde a la fecha diciembre 2015. 1/ Comprende todos los distritos de la provincia de Lima. No incluye Callao.

2/ Comprende las provincias del departamento de Lima; excepto la provincia de Lima. Fuente: Registro Nacional de la Persona con Discapacidad - CONADIS.

## CUADRO N° 5.3

PERÚ: POBLACIÓN INSCRITA EN EL REGISTRO NACIONAL DE LA PERSONA CON DISCAPACIDAD  
POR TIPO DE LIMITACIÓN, SEGÚN REGIÓN Y NIVEL DE GRAVEDAD EN LA LIMITACIÓN, 2015

Región y nivel de gravedad en la limitación	TIPO DE LIMITACIONES																
	TOTAL		DE LA CONDUCTA		DE LA COMUNICACIÓN		DEL CUIDADO PERSONAL		DE LA LOCOMOCIÓN		DE LA DISPOSICIÓN CORPORAL		DE LA DESTREZA		DE LA SITUACIÓN		
	Abs.	%	Abs.	%	Abs.	%	Abs.	%	Abs.	%	Abs.	%	Abs.	%	Abs.	%	
Callao	Total	876	100.0	486	100.0	556	100.0	677	100.0	546	100.0	633	100.0	723	100.0	688	100.0
	Leve	77	8.8	22	4.5	23	4.1	29	4.3	39	7.1	38	6.0	50	6.9	45	6.5
	Moderado	331	37.8	157	32.3	185	33.3	232	34.3	187	34.2	222	35.1	270	37.3	243	35.3
Cusco	Total	468	53.4	307	63.2	348	62.6	416	61.4	320	58.6	373	58.9	403	55.7	400	58.1
	Leve	1454	100.0	508	100.0	838	100.0	876	100.0	1023	100.0	810	100.0	1072	100.0	744	100.0
	Moderado	328	22.6	40	7.9	88	10.5	85	9.7	188	18.4	67	8.3	225	21.0	73	9.8
Huancaavelica	Total	636	43.7	297	58.5	390	46.5	435	49.7	484	47.3	405	50.0	492	45.9	349	46.9
	Leve	490	33.7	171	33.7	360	43.0	356	40.6	351	34.3	338	41.7	355	33.1	322	43.3
	Moderado	381	100.0	163	100.0	232	100.0	326	100.0	268	100.0	299	100.0	282	100.0	78	100.0
Huánuco	Total	72	18.9	12	7.4	16	6.9	38	11.7	38	14.2	38	12.7	29	10.3	10	12.8
	Leve	224	58.8	96	58.9	145	62.5	209	64.1	158	59.0	185	61.9	178	63.1	34	43.6
	Moderado	85	22.3	55	33.7	71	30.6	79	24.2	72	26.9	76	25.4	75	26.6	34	43.6
Ica	Total	149	100.0	56	100.0	74	100.0	67	100.0	81	100.0	101	100.0	113	100.0	77	100.0
	Leve	30	20.1	4	7.1	6	8.1	7	10.4	9	11.1	18	17.8	20	17.7	11	14.3
	Moderado	39	26.2	8	14.3	14	18.9	13	19.4	20	24.7	21	20.8	29	25.7	16	20.8
Junín	Total	80	53.7	44	78.6	54	73.0	47	70.1	52	64.2	62	61.4	64	56.6	50	64.9
	Leve	1005	100.0	566	100.0	659	100.0	797	100.0	581	100.0	852	100.0	894	100.0	827	100.0
	Moderado	275	27.4	162	28.6	203	30.8	193	24.2	81	13.9	178	20.9	211	23.6	170	20.6
La Libertad	Total	347	34.5	208	36.7	242	36.7	274	34.4	171	29.4	307	36.0	310	34.7	297	35.9
	Leve	383	38.1	196	34.6	214	32.5	330	41.4	329	56.6	367	43.1	373	41.7	360	43.5
	Moderado	557	100.0	217	100.0	340	100.0	398	100.0	343	100.0	382	100.0	357	100.0	244	100.0
Módulo	Total	70	12.6	15	6.9	26	7.6	34	8.5	37	10.8	36	9.4	33	9.2	20	8.2
	Leve	275	49.4	96	44.2	160	47.1	176	44.2	154	44.9	189	49.5	162	45.4	116	47.5
	Moderado	212	38.1	106	48.8	154	45.3	188	47.2	152	44.3	157	41.1	162	45.4	108	44.3
Severo	Total	868	100.0	317	100.0	525	100.0	435	100.0	570	100.0	399	100.0	798	100.0	756	100.0
	Leve	90	10.4	30	9.5	33	6.3	61	14.0	55	9.6	64	16.0	66	8.3	57	7.5
	Moderado	404	46.5	129	40.7	206	39.2	191	43.9	236	41.4	173	43.4	365	45.7	339	44.8
Severo	Total	374	43.1	158	49.8	286	54.5	183	42.1	279	48.9	162	40.6	367	46.0	360	47.6

## CUADRO N° 5.3

PERÚ: POBLACIÓN INSCRITA EN EL REGISTRO NACIONAL DE LA PERSONA CON DISCAPACIDAD POR TIPO DE LIMITACIÓN, SEGÚN REGIÓN Y NIVEL DE GRAVEDAD EN LA LIMITACIÓN, 2015

Región y nivel de gravedad en la limitación	TIPO DE LIMITACIONES																
	TOTAL		DE LA CONDUCTA		DE LA COMUNICACIÓN		DEL CUIDADO PERSONAL		DE LA LOCOMOCIÓN		DE LA DISPOSICIÓN CORPORAL		DE LA DESTREZA		DE LA SITUACIÓN		
	Abs.	%	Abs.	%	Abs.	%	Abs.	%	Abs.	%	Abs.	%	Abs.	%	Abs.	%	
Lambayeque	Total	548	100.0	295	100.0	334	100.0	394	100.0	382	100.0	390	100.0	409	100.0	450	100.0
	Leve	94	17.2	21	7.1	27	8.1	35	8.9	48	12.6	40	10.3	54	13.2	51	11.3
	Moderado	168	30.7	61	20.7	76	22.8	103	26.1	102	26.7	103	26.4	110	26.9	132	29.3
Lima Metropolitana 1/	Total	286	52.2	213	72.2	231	69.2	256	65.0	232	60.7	247	63.3	245	59.9	267	59.3
	Leve	5383	100.0	2975	100.0	3522	100.0	4096	100.0	3234	100.0	4127	100.0	4228	100.0	4211	100.0
	Moderado	505	9.4	172	5.8	210	6.0	232	5.7	223	6.9	260	6.3	337	8.0	288	6.8
Lima Provincias 2/	Total	2139	39.7	990	33.3	1213	34.4	1495	36.5	1132	35.0	1573	38.1	1585	37.5	1550	36.8
	Leve	2739	50.9	1813	60.9	2099	59.6	2369	57.8	1879	58.1	2294	55.6	2306	54.5	2373	56.4
	Moderado	842	100.0	461	100.0	583	100.0	674	100.0	525	100.0	762	100.0	759	100.0	657	100.0
Loreto	Total	80	9.5	19	4.1	35	6.0	34	5.0	39	7.4	49	6.4	54	7.1	32	4.9
	Leve	353	41.9	121	26.2	197	33.8	265	39.3	232	44.2	318	41.7	309	40.7	241	36.7
	Moderado	409	48.6	321	69.6	351	60.2	375	55.6	254	48.4	395	51.8	396	52.2	384	58.4
Madre de Dios	Total	328	100.0	154	100.0	200	100.0	243	100.0	244	100.0	275	100.0	295	100.0	276	100.0
	Leve	71	21.6	7	4.5	17	8.5	30	12.3	47	19.3	44	16.0	54	18.3	42	15.2
	Moderado	115	35.1	34	22.1	59	29.5	81	33.3	88	36.1	98	35.6	104	35.3	97	35.1
Moquegua	Total	142	43.3	113	73.4	124	62.0	132	54.3	109	44.7	133	48.4	137	46.4	137	49.6
	Leve	157	100.0	74	100.0	88	100.0	100	100.0	120	100.0	121	100.0	142	100.0	132	100.0
	Moderado	45	28.7	10	13.5	14	15.9	14	14.0	27	22.5	28	23.1	39	27.5	27	20.5
Pasco	Total	49	31.2	17	23.0	24	27.3	27	27.0	37	30.8	37	30.6	43	30.3	43	32.6
	Leve	63	40.1	47	63.5	50	56.8	59	59.0	56	46.7	56	46.3	60	42.3	62	47.0
	Moderado	269	100.0	242	100.0	160	100.0	252	100.0	207	100.0	223	100.0	266	100.0	144	100.0
Tarma	Total	12	4.5	6	2.5	5	3.1	7	2.8	6	2.9	6	2.7	12	4.5	5	3.5
	Leve	117	43.5	102	42.1	57	35.6	106	42.1	85	41.1	89	39.9	114	42.9	43	29.9
	Moderado	140	52.0	134	55.4	98	61.3	139	55.2	116	56.0	128	57.4	140	52.6	96	66.7
Trujillo	Total	101	100.0	39	100.0	55	100.0	51	100.0	51	100.0	45	100.0	59	100.0	34	100.0
	Leve	26	25.7	6	15.4	10	18.2	7	13.7	9	17.6	8	17.8	14	23.7	4	11.8
	Moderado	48	47.5	15	38.5	25	45.5	23	45.1	22	43.1	16	35.6	23	39.0	12	35.3
Wakrapalca	Total	27	26.7	18	46.2	20	36.4	21	41.2	20	39.2	21	46.7	22	37.3	18	52.9
	Leve																
	Moderado																



## CUADRO N° 5.3

## PERÚ: POBLACIÓN INSCRITA EN EL REGISTRO NACIONAL DE LA PERSONA CON DISCAPACIDAD POR TIPO DE LIMITACIÓN, SEGÚN REGIÓN Y NIVEL DE GRAVEDAD EN LA LIMITACIÓN, 2015

Región y nivel de gravedad en la limitación	TIPO DE LIMITACIONES																
	TOTAL		DE LA CONDUCTA		DE LA COMUNICACIÓN		DEL CUIDADO PERSONAL		DE LA LOCOMOCIÓN		DE LA DISPOSICIÓN CORPORAL		DE LA DESTREZA		DE LA SITUACIÓN		
	Abs.	%	Abs.	%	Abs.	%	Abs.	%	Abs.	%	Abs.	%	Abs.	%	Abs.	%	
Piura	Total	2317	100.0	1617	100.0	1892	100.0	2126	100.0	1911	100.0	1993	100.0	2156	100.0	1959	100.0
	Leve	249	10.7	44	2.7	77	4.1	154	7.2	118	6.2	111	5.6	179	8.3	87	4.4
	Moderado	856	36.9	565	34.9	669	35.4	800	37.6	722	37.8	759	38.1	779	36.1	732	37.4
Puno	Total	1212	52.3	1008	62.3	1146	60.6	1172	55.1	1071	56.0	1123	56.3	1198	55.6	1140	58.2
	Leve	977	100.0	303	100.0	452	100.0	472	100.0	573	100.0	373	100.0	548	100.0	363	100.0
	Moderado	151	15.5	25	8.3	58	12.8	35	7.4	72	12.6	24	6.4	70	12.8	25	6.9
San Martín	Total	570	58.3	125	41.3	218	48.2	222	47.0	323	56.4	176	47.2	274	50.0	162	44.6
	Leve	256	26.2	153	50.5	176	38.9	215	45.6	178	31.1	173	46.4	204	37.2	176	48.5
	Moderado	510	100.0	248	100.0	344	100.0	422	100.0	414	100.0	422	100.0	455	100.0	334	100.0
Tacna	Total	79	15.5	38	15.3	47	13.7	46	10.9	57	13.8	46	10.9	63	13.8	45	13.5
	Leve	182	35.7	36	14.5	73	21.2	142	33.6	149	36.0	156	37.0	157	34.5	116	34.7
	Moderado	249	48.8	174	70.2	224	65.1	234	55.5	208	50.2	220	52.1	235	51.6	173	51.8
Tumbes	Total	168	100.0	86	100.0	104	100.0	137	100.0	125	100.0	140	100.0	155	100.0	121	100.0
	Leve	34	20.2	11	12.8	17	16.3	15	10.9	19	15.2	21	15.0	27	17.4	15	12.4
	Moderado	59	35.1	33	38.4	35	33.7	52	38.0	46	36.8	48	34.3	56	36.1	43	35.5
Ucayali	Total	75	44.6	42	48.8	52	50.0	70	51.1	60	48.0	71	50.7	72	46.5	63	52.1
	Leve	801	100.0	287	100.0	456	100.0	553	100.0	578	100.0	653	100.0	592	100.0	618	100.0
	Moderado	83	10.4	16	5.6	35	7.7	34	6.1	44	7.6	41	6.3	55	9.3	38	6.1
Cajamarca	Total	498	62.2	153	53.3	259	56.8	314	56.8	346	59.9	418	64.0	340	57.4	386	62.5
	Leve	220	27.5	118	41.1	162	35.5	205	37.1	188	32.5	194	29.7	197	33.3	194	31.4
	Moderado	219	100.0	74	100.0	116	100.0	155	100.0	145	100.0	155	100.0	182	100.0	170	100.0
Ica	Total	57	26.0	6	8.1	14	12.1	28	18.1	32	22.1	31	20.0	42	23.1	38	22.4
	Leve	69	31.5	16	21.6	28	24.1	48	31.0	51	35.2	45	29.0	56	30.8	50	29.4
	Moderado	93	42.5	52	70.3	74	63.8	79	51.0	62	42.8	79	51.0	84	46.2	82	48.2

Nota técnica: Severidad de la discapacidad según la Clasificación Internacional de Deficiencias, Discapacidades y Minusvalías.

Si el (los) código(s) es 1, la persona tiene Discapacidad Leve.

Si el (los) código(s) son 2 ó 3, la persona tiene Discapacidad Moderada.

Si el (los) código(s) son 4, 5 ó 6, en al menos una categoría de discapacidad, en aplicación del principio pro homine la persona tiene Discapacidad Severa.

Nota: Incluye a todas las personas inscritas en el año 2015. La edad corresponde a la fecha diciembre 2015. 1/ Comprende todos los distritos de la provincia de Lima. No incluye Callao.

2/ Comprende las provincias del departamento de Lima; excepto la provincia de Lima. Fuente: Registro Nacional de la Persona con Discapacidad - CONADIS.

## CUADRO N° 5.4

PERÚ: POBLACIÓN INSCRITA EN EL REGISTRO NACIONAL DE LA PERSONA CON DISCAPACIDAD  
POR GRUPOS DE EDAD, SEGÚN REGIÓN Y NIVEL DE GRAVEDAD EN LA LIMITACIÓN DE LA CONDUCTA, 2015

Región y nivel de gravedad en la conducta	GRUPOS DE EDAD																			
	TOTAL	0 a 2	3 a 5	6 a 11	12 a 17	18 a 29	30 a 44	45 a 59	65 y más años	Abs.	%	Abs.	%	Abs.	%					
<b>Total</b>	10910	251	800	2018	1496	2096	1800	1304	1145	100.0	7.2	100.0	209.6	100.0	18.00	100.0	130.4	100.0	11.45	100.0
Leve	784	3	19	96	108	178	195	129	56	7.2	1.2	2.4	4.8	7.2	8.5	10.8	9.9	9.9	5.6	4.9
Moderado	3847	31	160	643	596	812	671	512	422	35.3	12.4	20.0	31.9	39.8	38.7	37.3	39.3	51.2	36.9	36.9
Severo	6279	217	621	1279	792	1106	934	663	667	57.6	86.5	77.6	63.4	52.9	52.8	51.9	50.8	66.3	58.3	58.3
<b>Amazonas</b>	344	1	11	54	43	74	54	40	67	100.0	100.0	100.0	100.0	100.0	100.0	100.0	100.0	100.0	100.0	100.0
Leve	15	-	-	-	1	4	5	2	3	4.4	-	-	-	2.3	5.4	9.3	5.0	5.0	3	4.5
Moderado	89	1	-	5	12	32	11	10	18	25.9	100.0	-	9.3	27.9	43.2	20.4	25.0	10	26.9	26.9
Severo	240	-	11	49	30	38	38	28	46	69.8	-	100.0	90.7	69.8	51.4	70.4	70.0	28	68.7	68.7
<b>Ancash</b>	441	4	30	97	62	87	55	55	51	100.0	100.0	100.0	100.0	100.0	100.0	100.0	100.0	55	100.0	100.0
Leve	43	-	-	5	4	6	10	11	7	9.8	-	-	5.2	6.5	6.9	18.2	20.0	11	13.7	13.7
Moderado	261	1	17	60	41	58	27	26	31	59.2	25.0	56.7	61.9	66.1	66.7	49.1	47.3	26	60.8	60.8
Severo	137	3	13	32	17	23	18	18	13	31.1	75.0	43.3	33.0	27.4	26.4	32.7	32.7	18	25.5	25.5
<b>Apurímac</b>	251	1	16	46	46	52	42	24	24	100.0	100.0	100.0	100.0	100.0	100.0	100.0	100.0	24	100.0	100.0
Leve	1	-	-	-	-	-	1	-	-	.4	-	-	-	-	-	2.4	-	-	-	-
Moderado	36	-	1	4	5	13	7	2	4	14.3	-	6.3	8.7	10.9	25.0	16.7	8.3	2	16.7	16.7
Severo	214	1	15	42	41	39	34	22	20	85.3	100.0	93.8	91.3	89.1	75.0	81.0	91.7	22	83.3	83.3
<b>Arequipa</b>	227	4	9	35	25	56	41	30	27	100.0	100.0	100.0	100.0	100.0	100.0	100.0	100.0	30	100.0	100.0
Leve	32	-	1	1	7	9	9	3	2	14.1	-	11.1	2.9	28.0	16.1	22.0	10.0	3	7.4	7.4
Moderado	73	-	-	12	7	22	16	9	7	32.2	-	-	34.3	28.0	39.3	39.0	30.0	9	25.9	25.9
Severo	122	4	8	22	11	25	16	18	18	53.7	100.0	88.9	62.9	44.0	44.6	39.0	60.0	18	66.7	66.7

## CUADRO N° 5.4

PERÚ: POBLACIÓN INSCRITA EN EL REGISTRO NACIONAL DE LA PERSONA CON DISCAPACIDAD  
POR GRUPOS DE EDAD, SEGÚN REGIÓN Y NIVEL DE GRAVEDAD EN LA LIMITACIÓN DE LA CONDUCTA, 2015

Región y nivel de gravedad en la conducta	GRUPOS DE EDAD																	
	TOTAL	0 a 2		3 a 5		6 a 11		12 a 17		18 a 29		30 a 44		45 a 59		65 y más años		
	Abs.	%	Abs.	%	Abs.	%	Abs.	%	Abs.	%	Abs.	%	Abs.	%	Abs.	%		
<b>Ayacucho</b>																		
Total	217	100.0	5	100.0	12	100.0	29	100.0	27	100.0	42	100.0	50	100.0	33	100.0	19	100.0
Leve	25	11.5	-	-	1	8.3	1	3.4	4	14.8	3	7.1	8	16.0	3	9.1	5	26.3
Moderado	76	35.0	1	20.0	1	8.3	7	24.1	14	51.9	16	38.1	22	44.0	9	27.3	6	31.6
Severo	116	53.5	4	80.0	10	83.3	21	72.4	9	33.3	23	54.8	20	40.0	21	63.6	8	42.1
<b>Cajamarca</b>																		
Total	262	100.0	1	100.0	20	100.0	53	100.0	47	100.0	59	100.0	43	100.0	23	100.0	16	100.0
Leve	2	.8	-	-	-	-	-	-	-	-	-	-	-	-	2	8.7	-	-
Moderado	53	20.2	1	100.0	3	15.0	11	20.8	8	17.0	17	28.8	8	18.6	3	13.0	2	12.5
Severo	207	79.0	-	-	17	85.0	42	79.2	39	83.0	42	71.2	35	81.4	18	78.3	14	87.5
<b>Callao</b>																		
Total	486	100.0	23	100.0	44	100.0	119	100.0	69	100.0	93	100.0	68	100.0	42	100.0	28	100.0
Leve	22	4.5	-	-	-	-	2	1.7	4	5.8	4	4.3	7	10.3	5	11.9	-	-
Moderado	157	32.3	1	4.3	9	20.5	39	32.8	28	40.6	37	39.8	23	33.8	16	38.1	4	14.3
Severo	307	63.2	22	95.7	35	79.5	78	65.5	37	53.6	52	55.9	38	55.9	21	50.0	24	85.7
<b>Cusco</b>																		
Total	508	100.0	6	100.0	35	100.0	77	100.0	78	100.0	119	100.0	84	100.0	51	100.0	58	100.0
Leve	40	7.9	-	-	-	-	5	6.5	3	3.8	11	9.2	10	11.9	7	13.7	4	6.9
Moderado	297	58.5	1	16.7	19	54.3	45	58.4	51	65.4	70	58.8	44	52.4	28	54.9	39	67.2
Severo	171	33.7	5	83.3	16	45.7	27	35.1	24	30.8	38	31.9	30	35.7	16	31.4	15	25.9
<b>Huancaveli-</b> <b>ca</b>																		
Total	163	100.0	2	100.0	10	100.0	17	100.0	30	100.0	35	100.0	25	100.0	27	100.0	17	100.0
Leve	12	7.4	-	-	-	-	1	5.9	2	6.7	3	8.6	5	20.0	1	3.7	-	-
Moderado	96	58.9	1	50.0	9	90.0	7	41.2	14	46.7	23	65.7	8	32.0	19	70.4	15	88.2
Severo	55	33.7	1	50.0	1	10.0	9	52.9	14	46.7	9	25.7	12	48.0	7	25.9	2	11.8

## CUADRO N° 5.4

PERÚ: POBLACIÓN INSCRITA EN EL REGISTRO NACIONAL DE LA PERSONA CON DISCAPACIDAD  
POR GRUPOS DE EDAD, SEGÚN REGIÓN Y NIVEL DE GRAVEDAD EN LA LIMITACIÓN DE LA CONDUCTA, 2015

Región y nivel de gravedad en la conducta	GRUPOS DE EDAD															
	TOTAL	0 a 2	3 a 5	6 a 11	12 a 17	18 a 29	30 a 44	45 a 59	65 y más años	Abs.	%	Abs.	%			
<b>Huánuco</b>																
Total	56	100.0	9	100.0	17	100.0	6	100.0	10	100.0	10	100.0	2	100.0	1	100.0
Leve	4	7.1	-	-	5.9	-	-	-	-	2	20.0	1	50.0	-	-	-
Moderado	8	14.3	11.1	2	11.8	1	16.7	1	10.0	3	30.0	-	-	-	-	-
Severo	44	78.6	8	88.9	14	82.4	5	83.3	9	90.0	5	50.0	1	50.0	1	100.0
<b>Ica</b>																
Total	566	100.0	37	100.0	86	100.0	65	100.0	119	100.0	102	100.0	70	100.0	79	100.0
Leve	162	28.6	2	25.0	34	24.3	24	36.9	27	22.7	29	28.4	27	38.6	10	12.7
Moderado	208	36.7	14	37.8	29	33.7	22	33.8	46	38.7	37	36.3	26	37.1	33	41.8
Severo	196	34.6	14	37.8	23	26.7	19	29.2	46	38.7	36	35.3	17	24.3	36	45.6
<b>Junín</b>																
Total	217	100.0	4	100.0	53	100.0	35	100.0	42	100.0	32	100.0	18	100.0	6	100.0
Leve	15	6.9	2	7.4	2	3.8	2	5.7	3	7.1	4	12.5	1	5.6	1	16.7
Moderado	96	44.2	5	18.5	26	49.1	17	48.6	17	40.5	18	56.3	10	55.6	2	33.3
Severo	106	48.8	3	75.0	20	74.1	25	47.2	16	45.7	22	31.3	7	38.9	3	50.0
<b>La Libertad</b>																
Total	317	100.0	9	100.0	67	100.0	48	100.0	58	100.0	49	100.0	35	100.0	20	100.0
Leve	30	9.5	-	-	8	11.9	8	16.7	7	12.1	1	2.0	6	17.1	-	-
Moderado	129	40.7	11	35.5	23	34.3	19	39.6	22	37.9	22	44.9	21	60.0	10	50.0
Severo	158	49.8	8	88.9	20	64.5	36	53.7	21	43.8	26	53.1	8	22.9	10	50.0
<b>Lambayeque</b>																
Total	295	100.0	12	100.0	44	100.0	28	100.0	86	100.0	61	100.0	32	100.0	18	100.0
Leve	21	7.1	-	-	2.3	2	7.1	7	8.1	4	6.6	4	12.5	3	16.7	-
Moderado	61	20.7	1	8.3	6	13.6	5	17.9	21	24.4	9	14.8	10	31.3	8	44.4
Severo	213	72.2	11	91.7	37	84.1	21	75.0	58	67.4	48	78.7	18	56.3	7	38.9

## CUADRO N° 5.4

PERÚ: POBLACIÓN INSCRITA EN EL REGISTRO NACIONAL DE LA PERSONA CON DISCAPACIDAD  
POR GRUPOS DE EDAD, SEGÚN REGIÓN Y NIVEL DE GRAVEDAD EN LA LIMITACIÓN DE LA CONDUCTA, 2015

Región y nivel de gravedad en la conducta	GRUPOS DE EDAD																				
	TOTAL	0 a 2	3 a 5	6 a 11	12 a 17	18 a 29	30 a 44	45 a 59	65 y más años	Abs.	%	Abs.	%	Abs.	%	Abs.	%	Abs.	%	Abs.	%
Lima Metropolitana 1/	Total	2975	100.0	99	100.0	282	100.0	635	100.0	410	100.0	535	100.0	480	100.0	339	100.0	195	100.0	195	100.0
	Leve	172	5.8	-	-	4	1.4	14	2.2	28	6.8	50	9.3	49	10.2	23	6.8	4	2.1	4	2.1
	Moderado	990	33.3	13	13.1	41	14.5	192	30.2	158	38.5	208	38.9	195	40.6	137	40.4	46	23.6	46	23.6
	Severo	1813	60.9	86	86.9	237	84.0	429	67.6	224	54.6	277	51.8	236	49.2	179	52.8	145	74.4	145	74.4
Lima Provincias 2/	Total	461	100.0	6	100.0	31	100.0	84	100.0	66	100.0	80	100.0	92	100.0	50	100.0	52	100.0	52	100.0
	Leve	19	4.1	-	-	-	-	1	1.2	3	4.5	3	3.8	6	6.5	5	10.0	1	1.9	1	1.9
	Moderado	121	26.2	-	-	4	12.9	19	22.6	24	36.4	20	25.0	29	31.5	12	24.0	13	25.0	13	25.0
	Severo	321	69.6	6	100.0	27	87.1	64	76.2	39	59.1	57	71.3	57	62.0	33	66.0	38	73.1	38	73.1
Loreto	Total	154	100.0	6	100.0	15	100.0	26	100.0	29	100.0	34	100.0	28	100.0	10	100.0	6	100.0	6	100.0
	Leve	7	4.5	-	-	-	-	4	15.4	2	6.9	-	-	-	-	-	-	1	16.7	1	16.7
	Moderado	34	22.1	-	-	3	20.0	2	7.7	4	13.8	14	41.2	7	25.0	3	30.0	1	16.7	1	16.7
	Severo	113	73.4	6	100.0	12	80.0	20	76.9	23	79.3	20	58.8	21	75.0	7	70.0	4	66.7	4	66.7
Madre de Dios	Total	74	100.0	4	100.0	11	100.0	23	100.0	9	100.0	14	100.0	7	100.0	3	100.0	3	100.0	3	100.0
	Leve	10	13.5	-	-	-	-	-	-	2	22.2	6	42.9	2	28.6	-	-	-	-	-	-
	Moderado	17	23.0	-	-	-	-	5	21.7	1	11.1	6	42.9	1	14.3	2	66.7	2	66.7	2	66.7
	Severo	47	63.5	4	100.0	11	100.0	18	78.3	6	66.7	2	14.3	4	57.1	1	33.3	1	33.3	1	33.3
Moquegua	Total	242	100.0	5	100.0	4	100.0	15	100.0	10	100.0	24	100.0	52	100.0	58	100.0	74	100.0	74	100.0
	Leve	6	2.5	1	20.0	-	-	-	-	-	-	-	-	3	5.8	2	3.4	-	-	-	-
	Moderado	102	42.1	2	40.0	-	-	3	20.0	2	20.0	12	50.0	27	51.9	30	51.7	26	35.1	26	35.1
	Severo	134	55.4	2	40.0	4	100.0	12	80.0	8	80.0	12	50.0	22	42.3	26	44.8	48	64.9	48	64.9

## CUADRO N° 5.4

PERÚ: POBLACIÓN INSCRITA EN EL REGISTRO NACIONAL DE LA PERSONA CON DISCAPACIDAD  
POR GRUPOS DE EDAD, SEGÚN REGIÓN Y NIVEL DE GRAVEDAD EN LA LIMITACIÓN DE LA CONDUCTA, 2015

Región y nivel de gravedad en la conducta	GRUPOS DE EDAD																		
	TOTAL	0 a 2	3 a 5	6 a 11	12 a 17	18 a 29	30 a 44	45 a 59	65 y más años	Abs.	%	Abs.	%						
Pasco	Total	39	100.0	2	100.0	5	100.0	9	100.0	2	100.0	6	100.0	7	100.0	3	100.0	5	100.0
	Leve	6	15.4	-	-	-	-	-	-	1	50.0	1	16.7	1	14.3	2	66.7	1	20.0
	Moderado	15	38.5	-	-	2	40.0	5	55.6	1	50.0	3	50.0	2	28.6	-	-	2	40.0
Piura	Total	18	46.2	2	100.0	3	60.0	4	44.4	-	-	2	33.3	4	57.1	1	33.3	2	40.0
	Leve	1617	100.0	37	100.0	79	100.0	250	100.0	177	100.0	291	100.0	253	100.0	265	100.0	265	100.0
	Moderado	44	2.7	-	-	-	-	7	2.8	2	1.1	8	2.7	13	5.1	8	3.0	6	2.3
Puno	Total	565	34.9	4	10.8	4	5.1	78	31.2	68	38.4	91	31.3	106	41.9	110	41.5	104	39.2
	Leve	1008	62.3	33	89.2	75	94.9	165	66.0	107	60.5	192	66.0	134	53.0	147	55.5	155	58.5
	Moderado	303	100.0	2	100.0	14	100.0	53	100.0	50	100.0	72	100.0	70	100.0	29	100.0	13	100.0
San Martín	Total	25	8.3	-	-	-	-	1	1.9	4	8.0	7	9.7	10	14.3	2	6.9	1	7.7
	Leve	125	41.3	-	-	4	28.6	21	39.6	23	46.0	33	45.8	29	41.4	11	37.9	4	30.8
	Moderado	153	50.5	2	100.0	10	71.4	31	58.5	23	46.0	32	44.4	31	44.3	16	55.2	8	61.5
Tacna	Total	248	100.0	3	100.0	19	100.0	47	100.0	38	100.0	39	100.0	45	100.0	31	100.0	26	100.0
	Leve	38	15.3	-	-	1	5.3	3	6.4	2	5.3	8	20.5	10	22.2	10	32.3	4	15.4
	Moderado	36	14.5	-	-	3	15.8	10	21.3	7	18.4	4	10.3	3	6.7	-	-	9	34.6
Total	Total	174	70.2	3	100.0	15	78.9	34	72.3	29	76.3	27	69.2	32	71.1	21	67.7	13	50.0
	Leve	86	100.0	3	100.0	7	100.0	11	100.0	3	100.0	20	100.0	17	100.0	9	100.0	16	100.0
	Moderado	11	12.8	-	-	-	-	-	-	-	-	6	30.0	2	11.8	2	22.2	1	6.3
Total	Total	33	38.4	-	-	-	-	3	27.3	3	100.0	5	25.0	7	41.2	6	66.7	9	56.3
	Leve	42	48.8	3	100.0	7	100.0	8	72.7	-	-	9	45.0	8	47.1	1	11.1	6	37.5
	Moderado	3	3.6	-	-	-	-	-	-	-	-	5	25.0	7	41.2	6	66.7	9	56.3

## CUADRO N° 5.4

PERÚ: POBLACIÓN INSCRITA EN EL REGISTRO NACIONAL DE LA PERSONA CON DISCAPACIDAD  
POR GRUPOS DE EDAD, SEGÚN REGIÓN Y NIVEL DE GRAVEDAD EN LA LIMITACIÓN DE LA CONDUCTA, 2015

Región y nivel de gravedad en la conducta	GRUPOS DE EDAD																		
	TOTAL	0 a 2		3 a 5		6 a 11		12 a 17		18 a 29		30 a 44		45 a 59		65 y más años			
	Abs.	%	Abs.	%	Abs.	%	Abs.	%	Abs.	%	Abs.	%	Abs.	%	Abs.	%	Abs.	%	
<b>Tumbes</b>																			
Total	287	100.0	1	100.0	18	100.0	58	100.0	83	100.0	31	100.0	22	100.0	20	100.0	54	100.0	
Leve	16	5.6	-	-	1	5.6	4	6.9	3	3.6	3	9.7	3	13.6	-	-	2	3.7	
Moderado	153	53.3	-	-	7	38.9	27	46.6	55	66.3	18	58.1	8	36.4	11	55.0	27	50.0	
Severo	118	41.1	1	100.0	10	55.6	27	46.6	25	30.1	10	32.3	11	50.0	9	45.0	25	46.3	
<b>Ucayali</b>																			
Total	74	100.0	2	100.0	10	100.0	13	100.0	10	100.0	18	100.0	11	100.0	5	100.0	5	100.0	
Leve	6	8.1	-	-	-	-	1	7.7	-	-	2	11.1	1	9.1	2	40.0	-	-	
Moderado	16	21.6	1	50.0	1	10.0	2	15.4	6	60.0	3	16.7	2	18.2	1	20.0	-	-	
Severo	52	70.3	1	50.0	9	90.0	10	76.9	4	40.0	13	72.2	8	72.7	2	40.0	5	100.0	

1/ Comprende todos los distritos de la provincia de Lima. No incluye Callao.

2/ Comprende las provincias del departamento de Lima; excepto la provincia de Lima.

Nota técnica: Severidad de la discapacidad según la Clasificación Internacional de Deficiencias, Discapacidades y Minusvalías.

Si el (los) código(s) es 1, la persona tiene Discapacidad Leve.

Si el (los) código(s) son 2 ó 3, la persona tiene Discapacidad Moderada.

Si el (los) código(s) son 4, 5 ó 6, en al menos una categoría de discapacidad, en aplicación del principio pro homine la persona tiene Discapacidad Severa.

Nota: Incluye a todas las personas inscritas en el año 2015. La edad corresponde a la fecha diciembre 2015.

## CUADRO N° 5.5

PERÚ: POBLACIÓN INSCRITA EN EL REGISTRO NACIONAL DE LA PERSONA CON DISCAPACIDAD POR GRUPOS DE EDAD, SEGÚN REGIÓN Y NIVEL DE GRAVEDAD EN LA LIMITACIÓN DE LA COMUNICACIÓN, 2015

Región y nivel de gravedad en la limitación de la comunicación		TIPO DE LIMITACIONES															
		TOTAL	0 a 2	3 a 5	6 a 11	12 a 17	18 a 29	30 a 44	45 a 59	65 y más años	Abs.	%	Abs.	%			
<b>Total</b>	<b>Total</b>	14324	100.0	1013	100.0	2399	100.0	1744	100.0	2488	100.0	2273	100.0	1899	100.0	2165	100.0
	Leve	1172	8.2	29	2.9	131	5.5	141	8.1	244	9.8	269	11.8	206	10.8	143	6.6
	Moderado	5185	36.2	49	14.3	780	32.5	693	39.7	940	37.8	842	37.0	824	43.4	840	38.8
	Severo	7967	55.6	285	83.1	1488	62.0	910	52.2	1304	52.4	1162	51.1	869	45.8	1182	54.6
<b>Amazonas</b>	<b>Total</b>	504	100.0	22	100.0	63	100.0	54	100.0	94	100.0	69	100.0	70	100.0	130	100.0
	Leve	39	7.7	-	-	1	1.6	4	7.4	9	9.6	10	14.5	4	5.7	11	8.5
	Moderado	149	29.6	2	100.0	3	13.6	16	29.6	38	40.4	15	21.7	27	38.6	38	29.2
	Severo	316	62.7	-	-	19	86.4	34	63.0	47	50.0	44	63.8	39	55.7	81	62.3
<b>Ancash</b>	<b>Total</b>	364	100.0	4	100.0	86	100.0	44	100.0	65	100.0	55	100.0	40	100.0	40	100.0
	Leve	32	8.8	-	-	3	3.5	1	2.3	4	6.2	11	20.0	6	15.0	7	17.5
	Moderado	206	56.6	1	25.0	17	56.7	29	65.9	38	58.5	27	49.1	19	47.5	24	60.0
	Severo	126	34.6	3	75.0	32	43.3	14	31.8	23	35.4	17	30.9	15	37.5	9	22.5
<b>Apurímac</b>	<b>Total</b>	429	100.0	3	100.0	61	100.0	48	100.0	67	100.0	71	100.0	55	100.0	105	100.0
	Leve	2	.5	-	-	-	-	-	-	-	-	-	-	1	1.8	1	1.0
	Moderado	45	10.5	-	-	6	9.8	3	6.3	11	16.4	8	11.3	9	16.4	7	6.7
	Severo	382	89.0	3	100.0	18	94.7	45	93.8	56	83.6	63	88.7	45	81.8	97	92.4
<b>Arequipa</b>	<b>Total</b>	485	100.0	6	100.0	86	100.0	64	100.0	90	100.0	81	100.0	60	100.0	72	100.0
	Leve	65	13.4	-	-	4	4.7	11	17.2	15	16.7	17	21.0	9	15.0	8	11.1
	Moderado	175	36.1	-	-	4	15.4	26	40.6	39	43.3	33	40.7	18	30.0	18	25.0
	Severo	245	50.5	6	100.0	21	80.8	27	42.2	36	40.0	31	38.3	33	55.0	46	63.9



## CUADRO N° 5.5

PERÚ: POBLACIÓN INSCRITA EN EL REGISTRO NACIONAL DE LA PERSONA CON DISCAPACIDAD POR GRUPOS DE EDAD, SEGÚN REGIÓN Y NIVEL DE GRAVEDAD EN LA LIMITACIÓN DE LA COMUNICACIÓN, 2015

Región y nivel de gravedad en la limitación de la comunicación	TIPO DE LIMITACIONES																		
	TOTAL		0 a 2		3 a 5		6 a 11		12 a 17		18 a 29		30 a 44		45 a 59		65 y más años		
	Abs.	%	Abs.	%	Abs.	%	Abs.	%	Abs.	%	Abs.	%	Abs.	%	Abs.	%	Abs.	%	
<b>Ayacucho</b>																			
Total	381	100.0	7	100.0	22	100.0	53	100.0	40	100.0	62	100.0	76	100.0	55	100.0	66	100.0	
Leve	62	16.3	1	14.3	1	4.5	9	17.0	8	20.0	7	11.3	12	15.8	13	23.6	11	16.7	
Moderado	162	42.5	2	28.6	5	22.7	18	34.0	21	52.5	28	45.2	33	43.4	22	40.0	33	50.0	
Severo	157	41.2	4	57.1	16	72.7	26	49.1	11	27.5	27	43.5	31	40.8	20	36.4	22	33.3	
<b>Cajamarca</b>																			
Total	631	100.0	9	100.0	47	100.0	111	100.0	103	100.0	127	100.0	95	100.0	80	100.0	59	100.0	
Leve	11	1.7	-	-	-	-	-	-	-	-	2	1.6	3	3.2	6	7.5	-	-	
Moderado	173	27.4	2	22.2	5	10.6	25	22.5	28	27.2	38	29.9	25	26.3	30	37.5	20	33.9	
Severo	447	70.8	7	77.8	42	89.4	86	77.5	75	72.8	87	68.5	67	70.5	44	55.0	39	66.1	
<b>Callao</b>																			
Total	556	100.0	29	100.0	52	100.0	127	100.0	77	100.0	93	100.0	73	100.0	54	100.0	51	100.0	
Leve	23	4.1	-	-	-	-	3	2.4	5	6.5	3	3.2	8	11.0	3	5.6	1	2.0	
Moderado	185	33.3	3	10.3	12	23.1	43	33.9	33	42.9	33	35.5	26	35.6	23	42.6	12	23.5	
Severo	348	62.6	26	89.7	40	76.9	81	63.8	39	50.6	57	61.3	39	53.4	28	51.9	38	74.5	
<b>Cusco</b>																			
Total	838	100.0	14	100.0	48	100.0	105	100.0	104	100.0	165	100.0	113	100.0	113	100.0	176	100.0	
Leve	88	10.5	2	14.3	4	8.3	10	9.5	12	11.5	18	10.9	13	11.5	17	15.0	12	6.8	
Moderado	390	46.5	2	14.3	25	52.1	55	52.4	59	56.7	91	55.2	59	52.2	48	42.5	51	29.0	
Severo	360	43.0	10	71.4	19	39.6	40	38.1	33	31.7	56	33.9	41	36.3	48	42.5	113	64.2	
<b>Huancavelica</b>																			
Total	232	100.0	4	100.0	10	100.0	27	100.0	36	100.0	36	100.0	38	100.0	40	100.0	41	100.0	
Leve	16	6.9	-	-	-	-	2	7.4	2	5.6	1	2.8	3	7.9	4	10.0	4	9.8	
Moderado	145	62.5	1	25.0	9	90.0	10	37.0	20	55.6	27	75.0	20	52.6	28	70.0	30	73.2	
Severo	71	30.6	3	75.0	1	10.0	15	55.6	14	38.9	8	22.2	15	39.5	8	20.0	7	17.1	



## CUADRO N° 5.5

PERÚ: POBLACIÓN INSCRITA EN EL REGISTRO NACIONAL DE LA PERSONA CON DISCAPACIDAD POR GRUPOS DE EDAD, SEGÚN REGIÓN Y NIVEL DE GRAVEDAD EN LA LIMITACIÓN DE LA COMUNICACIÓN, 2015

Región y nivel de gravedad en la limitación de la comunicación	TIPO DE LIMITACIONES												
	TOTAL	0 a 2	3 a 5	6 a 11	12 a 17	18 a 29	30 a 44	45 a 59	65 y más años	Abs.	%	Abs.	%
<b>Lima Metropolitana 1/</b>													
Total	3522	127	337	700	427	581	537	463	350	100.0	100.0	100.0	100.0
Leve	210	1	6	15	31	57	52	35	13	6.0	1.8	9.8	7.6
Moderado	1213	20	48	205	165	222	211	221	121	34.4	14.2	38.2	47.7
Severo	2099	106	283	480	231	302	274	207	216	59.6	84.0	52.0	44.7
<b>Lima Provincias 2/</b>													
Total	583	8	38	86	60	84	107	87	113	100.0	100.0	100.0	100.0
Leve	35	-	1	2	3	9	9	4	7	6.0	2.6	10.7	4.6
Moderado	197	-	6	19	18	19	38	40	57	33.8	15.8	22.6	46.0
Severo	351	8	31	65	39	56	60	43	49	60.2	81.6	66.7	49.4
<b>Loreto</b>													
Total	200	6	19	33	31	46	31	17	17	100.0	100.0	100.0	100.0
Leve	17	-	1	5	3	4	1	-	3	8.5	5.3	8.7	-
Moderado	59	-	4	6	4	21	9	8	7	29.5	21.1	45.7	47.1
Severo	124	6	14	22	24	21	21	9	7	62.0	73.7	45.7	52.9
<b>Madre de Dios</b>													
Total	88	5	11	26	12	20	9	3	2	100.0	100.0	100.0	100.0
Leve	14	-	-	-	3	9	2	-	-	15.9	-	45.0	-
Moderado	24	-	-	7	3	7	3	3	1	27.3	-	35.0	100.0
Severo	50	5	11	19	6	4	4	-	1	56.8	100.0	20.0	-
<b>Moquegua</b>													
Total	160	6	4	13	11	17	30	27	52	100.0	100.0	100.0	100.0
Leve	5	1	-	-	-	-	3	1	-	3.1	16.7	-	3.7
Moderado	57	2	-	1	3	8	15	13	15	35.6	33.3	47.1	48.1
Severo	98	3	4	12	8	9	12	13	37	61.3	50.0	52.9	48.1

## CUADRO N° 5.5

PERÚ: POBLACIÓN INSCRITA EN EL REGISTRO NACIONAL DE LA PERSONA CON DISCAPACIDAD POR GRUPOS DE EDAD, SEGÚN REGIÓN Y NIVEL DE GRAVEDAD EN LA LIMITACIÓN DE LA COMUNICACIÓN, 2015

Región y nivel de gravedad en la limitación de la comunicación	TIPO DE LIMITACIONES																
	TOTAL	0 a 2	3 a 5	6 a 11	12 a 17	18 a 29	30 a 44	45 a 59	65 y más años	Abs.	%	Abs.	%				
Pasco	Total	55	100.0	1	100.0	8	100.0	4	100.0	9	100.0	13	100.0	8	100.0	6	100.0
	Leve	10	18.2	-	-	-	16.7	1	25.0	3	33.3	2	15.4	1	12.5	2	33.3
	Moderado	25	45.5	-	-	4	33.3	2	50.0	4	44.4	6	46.2	5	62.5	2	33.3
Piura	Total	20	36.4	1	100.0	4	50.0	1	25.0	2	22.2	5	38.5	2	25.0	2	33.3
	Leve	1892	100.0	42	100.0	260	100.0	198	100.0	330	100.0	308	100.0	324	100.0	349	100.0
	Moderado	77	4.1	-	-	9	3.5	9	4.5	11	3.3	27	8.8	15	4.6	6	1.7
Puno	Total	669	35.4	7	16.7	4	4.9	81	31.2	73	36.9	108	40.9	135	41.7	135	38.7
	Leve	1146	60.6	35	83.3	77	95.1	170	65.4	116	58.6	211	63.9	174	53.7	208	59.6
	Moderado	452	100.0	4	100.0	17	100.0	60	100.0	55	100.0	85	100.0	70	100.0	65	100.0
San Martín	Total	58	12.8	-	-	4	6.7	4	7.3	12	14.1	21	21.9	11	15.7	6	9.2
	Leve	218	48.2	1	25.0	7	41.2	23	38.3	27	44.7	42	43.8	35	50.0	45	69.2
	Moderado	176	38.9	3	75.0	10	58.8	33	55.0	24	43.6	35	34.4	24	34.3	14	21.5
Tacna	Total	344	100.0	3	100.0	24	100.0	58	100.0	45	100.0	66	100.0	45	100.0	53	100.0
	Leve	47	13.7	-	-	1	4.2	4	6.9	2	4.4	10	19.7	12	26.7	5	9.4
	Moderado	73	21.2	-	-	5	20.8	15	25.9	10	22.2	8	15.2	7	15.6	18	34.0
Total	Total	224	65.1	3	100.0	18	75.0	39	67.2	33	73.3	32	65.2	26	57.8	30	56.6
	Leve	104	100.0	6	100.0	7	100.0	12	100.0	5	100.0	18	100.0	12	100.0	22	100.0
	Moderado	17	16.3	-	-	-	-	2	40.0	6	27.3	4	22.2	3	25.0	2	9.1
Total	Total	35	33.7	-	-	4	33.3	3	60.0	6	27.3	5	27.8	6	50.0	11	50.0
	Leve	52	50.0	6	100.0	7	100.0	8	66.7	-	45.5	9	50.0	3	25.0	9	40.9
	Moderado	-	-	-	-	-	-	-	-	-	-	-	-	-	-	-	-

## CUADRO N° 5.5

PERÚ: POBLACIÓN INSCRITA EN EL REGISTRO NACIONAL DE LA PERSONA CON DISCAPACIDAD POR GRUPOS DE EDAD, SEGÚN REGIÓN Y NIVEL DE GRAVEDAD EN LA LIMITACIÓN DE LA COMUNICACIÓN, 2015

Región y nivel de gravedad en la limitación de la comunicación	TIPO DE LIMITACIONES																		
	TOTAL		0 a 2		3 a 5		6 a 11		12 a 17		18 a 29		30 a 44		45 a 59		65 y más años		
	Abs.	%	Abs.	%	Abs.	%	Abs.	%	Abs.	%	Abs.	%	Abs.	%	Abs.	%	Abs.	%	
<b>Tumbes</b>																			
Total	456	100.0	1	100.0	29	100.0	83	100.0	92	100.0	38	100.0	31	100.0	32	100.0	150	100.0	
Leve	35	7.7	-	-	1	3.4	12	14.5	6	6.5	8	21.1	2	6.5	2	6.3	4	2.7	
Moderado	259	56.8	-	-	14	48.3	45	54.2	58	63.0	20	52.6	12	38.7	20	62.5	90	60.0	
Severo	162	35.5	1	100.0	14	48.3	26	31.3	28	30.4	10	26.3	17	54.8	10	31.3	56	37.3	
<b>Ucayali</b>																			
Total	116	100.0	5	100.0	11	100.0	17	100.0	11	100.0	26	100.0	25	100.0	12	100.0	9	100.0	
Leve	14	12.1	-	-	-	-	1	5.9	-	-	5	19.2	2	8.0	4	33.3	2	22.2	
Moderado	28	24.1	1	20.0	2	18.2	3	17.6	5	45.5	3	11.5	7	28.0	4	33.3	3	33.3	
Severo	74	63.8	4	80.0	9	81.8	13	76.5	6	54.5	18	69.2	16	64.0	4	33.3	4	44.4	

Nota técnica: Severidad de la discapacidad según la Clasificación Internacional de Deficiencias, Discapacidades y Minusvalías.

Si el (los) código(s) es 1, la persona tiene Discapacidad Leve.

Si el (los) código(s) son 2 ó 3, la persona tiene Discapacidad Moderada.

Si el (los) código(s) son 4, 5 ó 6, en al menos una categoría de discapacidad, en aplicación del principio pro homine la persona tiene Discapacidad Severa.

Nota: Incluye a todas las personas inscritas en el año 2015. La edad corresponde a la fecha diciembre 2015.

1/ Comprende todos los distritos de la provincia de Lima. No incluye Callao.

2/ Comprende las provincias del departamento de Lima; excepto la provincia de Lima.

## CUADRO N° 5.6

PERÚ: POBLACIÓN INSCRITA EN EL REGISTRO NACIONAL DE LA PERSONA CON DISCAPACIDAD  
POR GRUPOS DE EDAD, SEGÚN REGIÓN Y NIVEL DE GRAVEDAD EN LA LIMITACIÓN DEL CUIDADO PERSONAL, 2015

Región y nivel de gravedad en la limitación del cuidado personal		GRUPOS DE EDAD															
		TOTAL	0 a 2	3 a 5	6 a 11	12 a 17	18 a 29	30 a 44	45 a 59	65 y más años	Abs.	%	Abs.	%	Abs.	%	
<b>Total</b>	<b>Total</b>	16640	100.0	994	100.0	2309	100.0	1629	100.0	2525	100.0	2807	100.0	2789	100.0	3252	100.0
	Leve	1360	8.2	21	2.1	108	4.7	120	7.4	238	9.4	319	11.4	299	10.7	249	7.7
	Moderado	6447	38.7	210	21.1	752	32.6	644	39.5	968	38.3	1164	41.5	1273	45.6	1385	42.6
	Severo	8833	53.1	763	76.8	1449	62.8	865	53.1	1319	52.2	1324	47.2	1217	43.6	1618	49.8
<b>Amazonas</b>	<b>Total</b>	554	100.0	2	100.0	63	100.0	51	100.0	78	100.0	76	100.0	94	100.0	171	100.0
	Leve	31	5.6	-	-	2	3.2	1	2.0	4	5.1	5	6.6	6	6.4	13	7.6
	Moderado	189	34.1	2	100.0	11	17.5	16	31.4	33	42.3	25	32.9	38	40.4	62	36.3
	Severo	334	60.3	-	-	50	79.4	34	66.7	41	52.6	46	60.5	50	53.2	96	56.1
<b>Ancash</b>	<b>Total</b>	555	100.0	5	100.0	98	100.0	63	100.0	94	100.0	80	100.0	79	100.0	101	100.0
	Leve	65	11.7	-	-	5	5.1	6	9.5	6	6.4	15	18.8	17	21.5	16	15.8
	Moderado	318	57.3	2	40.0	60	61.2	40	63.5	57	60.6	37	46.3	38	48.1	64	63.4
	Severo	172	31.0	3	60.0	33	33.7	17	27.0	31	33.0	28	35.0	24	30.4	21	20.8
<b>Apurímac</b>	<b>Total</b>	516	100.0	5	100.0	63	100.0	51	100.0	70	100.0	85	100.0	82	100.0	140	100.0
	Leve	4	.8	-	-	-	-	-	-	1	1.4	-	-	-	-	3	2.1
	Moderado	92	17.8	1	5.0	11	17.5	8	15.7	16	22.9	21	24.7	19	23.2	16	11.4
	Severo	420	81.4	5	100.0	52	82.5	43	84.3	53	75.7	64	75.3	63	76.8	121	86.4
<b>Arequipa</b>	<b>Total</b>	642	100.0	7	100.0	88	100.0	69	100.0	106	100.0	116	100.0	111	100.0	117	100.0
	Leve	74	11.5	-	-	2	2.3	9	13.0	20	18.9	21	18.1	11	9.9	10	8.5
	Moderado	254	39.6	-	-	37	42.0	30	43.5	45	42.5	49	42.2	45	40.5	43	36.8
	Severo	314	48.9	7	100.0	49	55.7	30	43.5	41	38.7	46	39.7	55	49.5	64	54.7







## CUADRO N° 5.6

PERÚ: POBLACIÓN INSCRITA EN EL REGISTRO NACIONAL DE LA PERSONA CON DISCAPACIDAD  
POR GRUPOS DE EDAD, SEGÚN REGIÓN Y NIVEL DE GRAVEDAD EN LA LIMITACIÓN DEL CUIDADO PERSONAL, 2015

Región y nivel de gravedad en la limitación del cuidado personal	GRUPOS DE EDAD													
	TOTAL	0 a 2	3 a 5	6 a 11	12 a 17	18 a 29	30 a 44	45 a 59	65 y más años	Abs.	%	Abs.	%	
<b>Lima Metropolitana 1/</b>	<b>Total</b>	4096	129	334	674	387	608	702	678	584	100.0	100.0	100.0	100.0
	Leve	232	2	3	11	24	54	65	45	28	5.7	1.6	8.9	6.6
	Moderado	1495	22	46	198	140	242	303	325	219	36.5	29.4	39.8	47.9
	Severo	2369	105	285	465	223	312	334	308	337	57.8	81.4	51.3	45.4
<b>Lima Provincias 2/</b>	<b>Total</b>	674	9	40	85	51	85	128	123	153	100.0	100.0	100.0	100.0
	Leve	34	-	-	1	3	7	12	6	5	5.0	1.2	8.2	4.9
	Moderado	265	1	8	21	11	24	51	63	86	39.3	24.7	28.2	51.2
	Severo	375	8	32	63	37	54	65	54	62	55.6	74.1	63.5	43.9
<b>Loreto</b>	<b>Total</b>	243	6	21	31	32	44	44	36	29	100.0	100.0	100.0	100.0
	Leve	30	-	1	4	4	4	7	3	7	12.3	12.9	9.1	8.3
	Moderado	81	-	6	4	6	18	14	20	13	33.3	12.9	40.9	55.6
	Severo	132	6	14	23	22	22	23	13	9	54.3	74.2	50.0	36.1
<b>Madre de Dios</b>	<b>Total</b>	100	5	12	25	10	16	9	11	12	100.0	100.0	100.0	100.0
	Leve	14	-	-	1	1	6	2	2	2	14.0	4.0	37.5	18.2
	Moderado	27	-	-	5	2	5	3	6	6	27.0	20.0	31.3	54.5
	Severo	59	5	12	19	7	5	4	3	4	59.0	76.0	31.3	27.3
<b>Moquegua</b>	<b>Total</b>	252	5	4	16	10	22	57	61	77	100.0	100.0	100.0	100.0
	Leve	7	1	-	-	-	-	4	1	1	2.8	20.0	-	1.6
	Moderado	106	1	-	3	2	11	30	31	28	42.1	20.0	50.0	50.8
	Severo	139	3	4	13	8	11	23	29	48	55.2	60.0	50.0	47.5

## CUADRO N° 5.6

PERÚ: POBLACIÓN INSCRITA EN EL REGISTRO NACIONAL DE LA PERSONA CON DISCAPACIDAD  
POR GRUPOS DE EDAD, SEGÚN REGIÓN Y NIVEL DE GRAVEDAD EN LA LIMITACIÓN DEL CUIDADO PERSONAL, 2015

Región y nivel de gravedad en la limitación del cuidado personal	GRUPOS DE EDAD												
	TOTAL	0 a 2	3 a 5	6 a 11	12 a 17	18 a 29	30 a 44	45 a 59	65 y más años	Abs.	%	Abs.	%
<b>Pasco</b>													
Total	51	2	5	7	3	8	15	7	4	100.0	100.0	100.0	100.0
Leve	7	-	-	-	2	1	1	2	1	13.7	66.7	12.5	28.6
Moderado	23	-	2	3	-	5	8	3	2	45.1	-	62.5	42.9
Severo	21	2	3	4	1	2	6	2	1	41.2	33.3	25.0	28.6
<b>Piura</b>													
Total	2126	43	84	265	199	335	347	413	440	100.0	100.0	100.0	100.0
Leve	154	1	1	8	12	18	37	49	28	7.2	6.0	5.4	11.9
Moderado	800	7	4	86	80	108	152	182	181	37.6	40.2	32.2	44.1
Severo	1172	35	79	171	107	209	158	182	231	55.1	53.8	62.4	44.1
<b>Puno</b>													
Total	472	4	19	59	59	95	93	76	67	100.0	100.0	100.0	100.0
Leve	35	-	-	1	7	8	12	4	3	7.4	11.9	8.4	5.3
Moderado	222	1	7	23	27	47	41	38	38	47.0	45.8	49.5	50.0
Severo	215	3	12	35	25	40	40	34	26	45.6	42.4	42.1	44.7
<b>San Martín</b>													
Total	422	3	24	58	41	52	82	74	88	100.0	100.0	100.0	100.0
Leve	46	-	1	5	2	8	12	12	6	10.9	4.9	15.4	16.2
Moderado	142	-	4	15	9	12	29	29	44	33.6	22.0	23.1	39.2
Severo	234	3	19	38	30	32	41	33	38	55.5	73.2	61.5	44.6
<b>Tacna</b>													
Total	137	6	7	10	4	25	27	27	31	100.0	100.0	100.0	100.0
Leve	15	-	-	-	1	6	1	5	2	10.9	25.0	24.0	18.5
Moderado	52	-	-	3	3	9	12	12	13	38.0	75.0	36.0	44.4
Severo	70	6	7	7	-	10	14	10	16	51.1	40.0	40.0	37.0

## CUADRO N° 5.6

PERÚ: POBLACIÓN INSCRITA EN EL REGISTRO NACIONAL DE LA PERSONA CON DISCAPACIDAD  
POR GRUPOS DE EDAD, SEGÚN REGIÓN Y NIVEL DE GRAVEDAD EN LA LIMITACIÓN DEL CUIDADO PERSONAL, 2015

Región y nivel de gravedad en la limitación del cuidado personal	GRUPOS DE EDAD																		
	TOTAL		0 a 2		3 a 5		6 a 11		12 a 17		18 a 29		30 a 44		45 a 59		65 y más años		
	Abs.	%	Abs.	%	Abs.	%	Abs.	%	Abs.	%	Abs.	%	Abs.	%	Abs.	%	Abs.	%	
<b>Tumbes</b>																			
Total	553	100.0	1	100.0	24	100.0	72	100.0	73	100.0	29	100.0	37	100.0	45	100.0	272	100.0	
Leve	34	6.1	-	-	1	4.2	11	15.3	4	5.5	4	13.8	1	2.7	2	4.4	11	4.0	
Moderado	314	56.8	-	-	12	50.0	35	48.6	39	53.4	15	51.7	17	45.9	30	66.7	166	61.0	
Severo	205	37.1	1	100.0	11	45.8	26	36.1	30	41.1	10	34.5	19	51.4	13	28.9	95	34.9	
<b>Ucayali</b>																			
Total	155	100.0	5	100.0	13	100.0	17	100.0	12	100.0	34	100.0	33	100.0	22	100.0	19	100.0	
Leve	28	18.1	-	-	1	7.7	-	-	2	16.7	6	17.6	6	18.2	9	40.9	4	21.1	
Moderado	48	31.0	1	20.0	2	15.4	4	23.5	6	50.0	7	20.6	11	33.3	8	36.4	9	47.4	
Severo	79	51.0	4	80.0	10	76.9	13	76.5	4	33.3	21	61.8	16	48.5	5	22.7	6	31.6	

Nota técnica: Severidad de la discapacidad según la Clasificación Internacional de Deficiencias, Discapacidades y Minusvalías.

Si el (los) código(s) es 1, la persona tiene Discapacidad Leve.

Si el (los) código(s) son 2 ó 3, la persona tiene Discapacidad Moderada.

Si el (los) código(s) son 4, 5 ó 6, en al menos una categoría de discapacidad, en aplicación del principio pro homine la persona tiene Discapacidad Severa.

Nota: Incluye a todas las personas inscritas en el año 2015. La edad corresponde a la fecha diciembre 2015.

1/ Comprende todos los distritos de la provincia de Lima. No incluye Callao.

2/ Comprende las provincias del departamento de Lima; excepto la provincia de Lima.

## CUADRO N° 5.7

PERÚ: POBLACIÓN INSCRITA EN EL REGISTRO NACIONAL DE LA PERSONA CON DISCAPACIDAD  
POR GRUPOS DE EDAD, SEGÚN REGIÓN Y NIVEL DE GRAVEDAD EN LA LIMITACIÓN DE LA LOCOMOCIÓN, 2015

Región y nivel de gravedad de la limitación de la locomoción	GRUPOS DE EDAD														
	TOTAL	0 a 2	3 a 5	6 a 11	12 a 17	18 a 29	30 a 44	45 a 59	65 y más años	Abs.	%	Abs.	%	Abs.	%
<b>Total</b>	14811	352	825	1528	1130	1944	2482	2958	3592	100.0	10.0	100.0	100.0	100.0	100.0
<b>Leve</b>	1486	7	19	68	91	206	339	401	355	10.0	2.0	100.0	100.0	100.0	100.0
<b>Moderado</b>	5745	51	145	428	388	678	1055	1413	1587	38.8	14.5	28.0	34.3	42.5	47.8
<b>Severo</b>	7580	294	661	1032	651	1060	1088	1144	1650	51.2	83.5	67.5	57.6	43.8	38.7
<b>Amazonas</b>	453	5	20	49	40	57	54	79	149	100.0	100.0	100.0	100.0	100.0	100.0
<b>Leve</b>	37	-	-	4	1	6	6	7	13	8.2	-	8.2	2.5	11.1	8.9
<b>Moderado</b>	132	2	3	5	11	17	15	30	49	29.1	40.0	10.2	27.5	27.8	38.0
<b>Severo</b>	284	3	17	40	28	34	33	42	87	62.7	60.0	81.6	70.0	61.1	42
<b>Ancash</b>	394	4	16	31	24	49	70	83	117	100.0	100.0	100.0	100.0	100.0	100.0
<b>Leve</b>	87	-	-	2	3	7	17	27	31	22.1	-	6.5	12.5	24.3	32.5
<b>Moderado</b>	175	1	5	7	7	20	32	38	65	44.4	25.0	22.6	29.2	45.7	45.8
<b>Severo</b>	132	3	11	22	14	22	21	18	21	33.5	75.0	71.0	58.3	30.0	21.7
<b>Apurímac</b>	435	6	11	36	24	39	84	85	150	100.0	100.0	100.0	100.0	100.0	100.0
<b>Leve</b>	9	-	-	-	1	1	2	2	3	2.1	-	-	4.2	2.4	2.4
<b>Moderado</b>	88	-	-	9	6	6	26	22	19	20.2	-	25.0	25.0	31.0	25.9
<b>Severo</b>	338	6	11	27	17	32	56	61	128	77.7	100.0	75.0	70.8	66.7	71.8
<b>Arequipa</b>	586	7	22	74	52	86	109	112	124	100.0	100.0	100.0	100.0	100.0	100.0
<b>Leve</b>	80	-	-	3	8	18	21	16	14	13.7	-	4.1	15.4	19.3	14.3
<b>Moderado</b>	222	-	3	30	19	34	43	47	46	37.9	-	13.6	36.5	39.4	42.0
<b>Severo</b>	284	7	19	41	25	34	45	49	64	48.5	100.0	55.4	48.1	41.3	43.8

## CUADRO N° 5.7

PERÚ: POBLACIÓN INSCRITA EN EL REGISTRO NACIONAL DE LA PERSONA CON DISCAPACIDAD  
POR GRUPOS DE EDAD, SEGÚN REGIÓN Y NIVEL DE GRAVEDAD EN LA LIMITACIÓN DE LA LOCOMOCIÓN, 2015

Región y nivel de gravedad de la limitación de la locomoción	GRUPOS DE EDAD												
	TOTAL	0 a 2	3 a 5	6 a 11	12 a 17	18 a 29	30 a 44	45 a 59	65 y más años	Abs.	%	Abs.	%
<b>Ayacucho</b>													
Total	329	6	19	26	23	46	65	64	80	100.0	100.0	100.0	100.0
Leve	59	-	3	5	4	5	17	13	12	17.9	15.8	20.3	15.0
Moderado	143	1	1	7	12	19	26	31	46	43.5	5.3	48.4	57.5
Severo	127	5	15	14	7	22	22	20	22	38.6	78.9	31.3	27.5
<b>Cajamarca</b>													
Total	693	7	47	99	87	111	109	122	111	100.0	100.0	100.0	100.0
Leve	26	-	-	-	-	5	6	12	3	3.8	-	9.8	2.7
Moderado	240	-	8	24	24	31	43	60	50	34.6	17.0	49.2	45.0
Severo	427	7	39	75	63	75	60	50	58	61.6	83.0	41.0	52.3
<b>Callao</b>													
Total	546	25	37	57	44	66	83	121	113	100.0	100.0	100.0	100.0
Leve	39	-	-	-	3	2	10	10	14	7.1	-	8.3	12.4
Moderado	187	2	9	14	16	20	31	57	38	34.2	24.3	47.1	33.6
Severo	320	23	28	43	25	44	42	54	61	58.6	75.7	44.6	54.0
<b>Cusco</b>													
Total	1023	13	40	78	81	161	148	225	277	100.0	100.0	100.0	100.0
Leve	188	1	2	7	11	30	25	46	66	18.4	5.0	20.4	23.8
Moderado	484	2	20	44	48	84	91	100	95	47.3	50.0	44.4	34.3
Severo	351	10	18	27	22	47	32	79	116	34.3	45.0	35.1	41.9
<b>Huancavelica</b>													
Total	268	5	12	20	32	33	52	58	56	100.0	100.0	100.0	100.0
Leve	38	-	1	-	2	3	9	12	11	14.2	8.3	20.7	19.6
Moderado	158	2	10	8	16	22	25	36	39	59.0	83.3	62.1	69.6
Severo	72	3	1	12	14	8	18	10	6	26.9	8.3	17.2	10.7

## CUADRO N° 5.7

PERÚ: POBLACIÓN INSCRITA EN EL REGISTRO NACIONAL DE LA PERSONA CON DISCAPACIDAD  
POR GRUPOS DE EDAD, SEGÚN REGIÓN Y NIVEL DE GRAVEDAD EN LA LIMITACIÓN DE LA LOCOMOCIÓN, 2015

Región y nivel de gravedad de la limitación de la locomoción	GRUPOS DE EDAD																	
	TOTAL	0 a 2		3 a 5		6 a 11		12 a 17		18 a 29		30 a 44		45 a 59		65 y más años		
Abs.	%	Abs.	%	Abs.	%	Abs.	%	Abs.	%	Abs.	%	Abs.	%	Abs.	%	Abs.	%	
<b>Huánuco</b>																		
Total	81	100.0	2	100.0	7	100.0	13	100.0	7	100.0	13	100.0	15	100.0	11	100.0	13	100.0
Leve	9	11.1	-	-	1	7.7	1	14.3	1	-	-	4	26.7	3	27.3	-	-	-
Moderado	20	24.7	-	-	2	15.4	2	14.3	1	15.4	2	15.4	4	26.7	4	36.4	7	53.8
Severo	52	64.2	2	100.0	7	100.0	10	76.9	5	71.4	11	84.6	7	46.7	4	36.4	6	46.2
<b>Ica</b>																		
Total	581	100.0	9	100.0	20	100.0	37	100.0	32	100.0	84	100.0	94	100.0	95	100.0	210	100.0
Leve	81	13.9	2	22.2	-	-	5	13.5	4	12.5	6	7.1	19	20.2	27	28.4	18	8.6
Moderado	171	29.4	1	11.1	6	30.0	8	21.6	5	15.6	24	28.6	27	28.7	28	29.5	72	34.3
Severo	329	56.6	6	66.7	14	70.0	24	64.9	23	71.9	54	64.3	48	51.1	40	42.1	120	57.1
<b>Junín</b>																		
Total	343	100.0	9	100.0	33	100.0	49	100.0	23	100.0	38	100.0	66	100.0	65	100.0	60	100.0
Leve	37	10.8	1	11.1	2	6.1	2	4.1	4	17.4	3	7.9	10	15.2	9	13.8	6	10.0
Moderado	154	44.9	2	22.2	6	18.2	22	44.9	8	34.8	17	44.7	35	53.0	31	47.7	33	55.0
Severo	152	44.3	6	66.7	25	75.8	25	51.0	11	47.8	18	47.4	21	31.8	25	38.5	21	35.0
<b>La Libertad</b>																		
Total	570	100.0	25	100.0	39	100.0	46	100.0	44	100.0	88	100.0	108	100.0	110	100.0	110	100.0
Leve	559.6	-	-	-	2	2	4.3	8	18.2	8	9.1	12	11.1	17	15.5	8	7.3	-
Moderado	236	41.4	2	8.0	9	23.1	9	19.6	14	31.8	33	37.5	52	48.1	61	55.5	56	50.9
Severo	279	48.9	23	92.0	30	76.9	35	76.1	22	50.0	47	53.4	44	40.7	32	29.1	46	41.8
<b>Lambayeque</b>																		
Total	382	100.0	14	100.0	13	100.0	32	100.0	22	100.0	80	100.0	80	100.0	64	100.0	77	100.0
Leve	48	12.6	-	-	1	7.7	1	3.1	2	9.1	5	6.3	11	13.8	15	23.4	13	16.9
Moderado	102	26.7	2	14.3	1	7.7	3	9.4	3	13.6	19	23.8	17	21.3	26	40.6	31	40.3
Severo	232	60.7	12	85.7	11	84.6	28	87.5	17	77.3	56	70.0	52	65.0	23	35.9	33	42.9

## CUADRO N° 5.7

PERÚ: POBLACIÓN INSCRITA EN EL REGISTRO NACIONAL DE LA PERSONA CON DISCAPACIDAD  
POR GRUPOS DE EDAD, SEGÚN REGIÓN Y NIVEL DE GRAVEDAD EN LA LIMITACIÓN DE LA LOCOMOCIÓN, 2015

Región y nivel de gravedad de la limitación de la locomoción	GRUPOS DE EDAD																						
	TOTAL	0 a 2	3 a 5	6 a 11	12 a 17	18 a 29	30 a 44	45 a 59	65 y más años	Abs.	%	Abs.	%	Abs.	%	Abs.	%	Abs.	%	Abs.	%		
Lima Metropolitana 1/	Total	3234	100.0	127	100.0	270	100.0	378	100.0	227	100.0	401	100.0	533	100.0	695	100.0	603	100.0				
	Leve	223	6.9	1	.8	5	1.9	4	1.1	12	5.3	49	12.2	50	9.4	65	9.4	37	6.1				
	Moderado	1132	35.0	22	17.3	27	10.0	83	22.0	59	26.0	133	33.2	231	43.3	340	48.9	237	39.3				
	Severo	1879	58.1	104	81.9	238	88.1	291	77.0	156	68.7	219	54.6	252	47.3	290	41.7	329	54.6				
Lima Provincias 2/	Total	525	100.0	9	100.0	28	100.0	44	100.0	22	100.0	52	100.0	102	100.0	119	100.0	149	100.0				
	Leve	39	7.4	-	-	-	-	-	-	1	4.5	6	11.5	14	13.7	8	6.7	10	6.7				
	Moderado	232	44.2	1	11.1	6	21.4	8	18.2	3	13.6	15	28.8	46	45.1	71	59.7	82	55.0				
	Severo	254	48.4	8	88.9	22	78.6	36	81.8	18	81.8	31	59.6	42	41.2	40	33.6	57	38.3				
Loreto	Total	244	100.0	6	100.0	17	100.0	24	100.0	23	100.0	41	100.0	43	100.0	50	100.0	40	100.0				
	Leve	47	19.3	-	-	2	11.8	5	20.8	2	8.7	4	9.8	8	18.6	12	24.0	14	35.0				
	Moderado	88	36.1	-	-	3	17.6	2	8.3	5	21.7	15	36.6	18	41.9	27	54.0	18	45.0				
	Severo	109	44.7	6	100.0	12	70.6	17	70.8	16	69.6	22	53.7	17	39.5	11	22.0	8	20.0				
Madre de Dios	Total	120	100.0	5	100.0	11	100.0	19	100.0	13	100.0	18	100.0	18	100.0	20	100.0	16	100.0				
	Leve	27	22.5	-	-	-	-	1	5.3	4	30.8	7	38.9	8	44.4	4	20.0	3	18.8				
	Moderado	37	30.8	-	-	-	-	3	15.8	2	15.4	6	33.3	6	33.3	11	55.0	9	56.3				
	Severo	56	46.7	5	100.0	11	100.0	15	78.9	7	53.8	5	27.8	4	22.2	5	25.0	4	25.0				
Moquegua	Total	207	100.0	4	100.0	4	100.0	10	100.0	6	100.0	16	100.0	39	100.0	56	100.0	72	100.0				
	Leve	6	2.9	1	25.0	-	-	-	-	-	-	-	-	2	5.1	3	5.4	-	-				
	Moderado	85	41.1	1	25.0	-	-	2	20.0	1	16.7	6	37.5	21	53.8	28	50.0	26	36.1				
	Severo	116	56.0	2	50.0	4	100.0	8	80.0	5	83.3	10	62.5	16	41.0	25	44.6	46	63.9				

## CUADRO N° 5.7

PERÚ: POBLACIÓN INSCRITA EN EL REGISTRO NACIONAL DE LA PERSONA CON DISCAPACIDAD  
POR GRUPOS DE EDAD, SEGÚN REGIÓN Y NIVEL DE GRAVEDAD EN LA LIMITACIÓN DE LA LOCOMOCIÓN, 2015

Región y nivel de gravedad de la limitación de la locomoción	GRUPOS DE EDAD																		
	TOTAL		0 a 2		3 a 5		6 a 11		12 a 17		18 a 29		30 a 44		45 a 59		65 y más años		
	Abs.	%	Abs.	%	Abs.	%	Abs.	%	Abs.	%	Abs.	%	Abs.	%	Abs.	%	Abs.	%	
Pasco	Total	51	100.0	2	100.0	3	100.0	5	100.0	2	100.0	3	100.0	17	100.0	11	100.0	8	100.0
	Leve	9	17.6	-	-	-	-	-	-	1	50.0	-	-	2	11.8	2	18.2	4	50.0
	Moderado	22	43.1	-	-	-	-	1	20.0	-	-	2	66.7	9	52.9	8	72.7	2	25.0
Piura	Total	20	39.2	2	100.0	3	100.0	4	80.0	1	50.0	1	33.3	6	35.3	1	9.1	2	25.0
	Leve	1911	100.0	43	100.0	76	100.0	219	100.0	163	100.0	277	100.0	308	100.0	390	100.0	435	100.0
	Moderado	118	6.2	1	2.3	-	-	6	2.7	10	6.1	14	5.1	27	8.8	32	8.2	28	6.4
Puno	Total	722	37.8	7	16.3	4	5.3	71	32.4	65	39.9	86	31.0	135	43.8	177	45.4	177	40.7
	Leve	1071	56.0	35	81.4	72	94.7	142	64.8	88	54.0	177	63.9	146	47.4	181	46.4	230	52.9
	Moderado	573	100.0	4	100.0	15	100.0	52	100.0	44	100.0	73	100.0	112	100.0	137	100.0	136	100.0
San Martín	Total	72	12.6	-	-	-	-	3	5.8	4	9.1	8	11.0	23	20.5	22	16.1	12	8.8
	Leve	323	56.4	1	25.0	6	40.0	22	42.3	23	52.3	33	45.2	58	51.8	85	62.0	95	69.9
	Moderado	178	31.1	3	75.0	9	60.0	27	51.9	17	38.6	32	43.8	31	27.7	30	21.9	29	21.3
Tacna	Total	414	100.0	3	100.0	24	100.0	53	100.0	38	100.0	50	100.0	82	100.0	75	100.0	89	100.0
	Leve	57	13.8	-	-	1	4.2	6	11.3	2	5.3	9	18.0	19	23.2	13	17.3	7	7.9
	Moderado	149	36.0	-	-	5	20.8	13	24.5	12	31.6	13	26.0	28	34.1	33	44.0	45	50.6
Total	Total	208	50.2	3	100.0	18	75.0	34	64.2	24	63.2	28	56.0	35	42.7	29	38.7	37	41.6
	Leve	125	100.0	6	100.0	6	100.0	5	100.0	2	100.0	20	100.0	23	100.0	29	100.0	34	100.0
	Moderado	19	15.2	-	-	-	-	2	40.0	1	50.0	5	25.0	1	4.3	6	20.7	4	11.8
Total	Total	46	36.8	-	-	-	-	1	20.0	1	50.0	8	40.0	10	43.5	12	41.4	14	41.2
	Leve	60	48.0	6	100.0	6	100.0	2	40.0	-	-	7	35.0	12	52.2	11	37.9	16	47.1
	Moderado	60	48.0	6	100.0	6	100.0	2	40.0	-	-	7	35.0	12	52.2	11	37.9	16	47.1



## CUADRO N° 5.7

PERÚ: POBLACIÓN INSCRITA EN EL REGISTRO NACIONAL DE LA PERSONA CON DISCAPACIDAD  
POR GRUPOS DE EDAD, SEGÚN REGIÓN Y NIVEL DE GRAVEDAD EN LA LIMITACIÓN DE LA LOCOMOCIÓN, 2015

Región y nivel de gravedad de la limitación de la locomoción	GRUPOS DE EDAD																		
	TOTAL		0 a 2		3 a 5		6 a 11		12 a 17		18 a 29		30 a 44		45 a 59		65 y más años		
	Abs.	%	Abs.	%	Abs.	%	Abs.	%	Abs.	%	Abs.	%	Abs.	%	Abs.	%	Abs.	%	
<b>Tumbes</b>																			
Total	578	100.0	2	100.0	25	100.0	60	100.0	48	100.0	18	100.0	33	100.0	50	100.0	342	100.0	
Leve	44	7.6	-	-	1	4.0	9	15.0	2	4.2	2	11.1	6	18.2	5	10.0	19	5.6	
Moderado	346	59.9	1	50.0	12	48.0	28	46.7	23	47.9	8	44.4	13	39.4	36	72.0	225	65.8	
Severo	188	32.5	1	50.0	12	48.0	23	38.3	23	47.9	8	44.4	14	42.4	9	18.0	98	28.7	
<b>Ucayali</b>																			
Total	145	100.0	4	100.0	10	100.0	12	100.0	7	100.0	24	100.0	35	100.0	32	100.0	21	100.0	
Leve	32	22.1	-	-	1	10.0	-	-	-	-	3	12.5	10	28.6	13	40.6	5	23.8	
Moderado	51	35.2	1	25.0	1	10.0	2	16.7	4	57.1	5	20.8	13	37.1	14	43.8	11	52.4	
Severo	62	42.8	3	75.0	8	80.0	10	83.3	3	42.9	16	66.7	12	34.3	5	15.6	5	23.8	

Nota técnica: Severidad de la discapacidad según la Clasificación Internacional de Deficiencias, Discapacidades y Minusvalías.

Si el (los) código(s) es 1, la persona tiene Discapacidad Leve.

Si el (los) código(s) son 2 ó 3, la persona tiene Discapacidad Moderada.

Si el (los) código(s) son 4, 5 ó 6, en al menos una categoría de discapacidad, en aplicación del principio pro homine la persona tiene Discapacidad Severa.

Nota: Incluye a todas las personas inscritas en el año 2015. La edad corresponde a la fecha diciembre 2015.

1/ Comprende todos los distritos de la provincia de Lima. No incluye Callao.

2/ Comprende las provincias del departamento de Lima; excepto la provincia de Lima.

## CUADRO N° 5.8

PERÚ: POBLACIÓN INSCRITA EN EL REGISTRO NACIONAL DE LA PERSONA CON DISCAPACIDAD  
POR GRUPOS DE EDAD, SEGÚN REGIÓN Y NIVEL DE GRAVEDAD EN LA LIMITACIÓN DE LA DISPOSICIÓN CORPORAL, 2015

Región y nivel de gravedad en la limitación de la disposición corporal	GRUPOS DE EDAD																		
	TOTAL	0 a 2	3 a 5	6 a 11	12 a 17	18 a 29	30 a 44	45 a 59	65 y más años	Abs.	%	Abs.	%	Abs.	%	Abs.	%	Abs.	%
<b>Total</b>	16241	343	928	2046	1521	2380	2711	2944	3368	100.0	100.0	100.0	100.0	100.0	100.0	100.0	100.0	100.0	100.0
Leve	1389	10	23	89	104	219	329	355	260	8.6	2.9	2.5	4.3	6.8	9.2	12.1	12.1	7.7	7.7
Moderado	6465	52	189	680	627	932	1152	1380	1453	39.8	15.2	20.4	33.2	41.2	39.2	42.5	46.9	43.1	43.1
Severo	8387	281	716	1277	790	1229	1230	1209	1655	51.6	81.9	77.2	62.4	51.9	51.6	45.4	41.1	49.1	49.1
<b>Amazonas</b>	466	4	16	50	43	63	57	85	148	100.0	100.0	100.0	100.0	100.0	100.0	100.0	100.0	100.0	100.0
Leve	31	-	-	2	1	3	6	7	12	6.7	-	-	4.0	2.3	4.8	10.5	8.2	8.1	8.1
Moderado	142	3	2	7	14	21	15	31	49	30.5	75.0	12.5	14.0	32.6	33.3	26.3	36.5	33.1	33.1
Severo	293	1	14	41	28	39	36	47	87	62.9	25.0	87.5	82.0	65.1	61.9	63.2	55.3	58.8	58.8
<b>Ancash</b>	551	5	33	91	61	93	79	86	103	100.0	100.0	100.0	100.0	100.0	100.0	100.0	100.0	100.0	100.0
Leve	73	-	-	4	5	6	16	24	18	13.2	-	-	4.4	8.2	6.5	20.3	27.9	17.5	17.5
Moderado	311	2	18	53	40	58	38	39	63	56.4	40.0	54.5	58.2	65.6	62.4	48.1	45.3	61.2	61.2
Severo	167	3	15	34	16	29	25	23	22	30.3	60.0	45.5	37.4	26.2	31.2	31.6	26.7	21.4	21.4
<b>Apurímac</b>	459	5	11	36	27	44	84	88	164	100.0	100.0	100.0	100.0	100.0	100.0	100.0	100.0	100.0	100.0
Leve	8	-	-	-	-	1	3	1	3	1.7	-	-	-	-	2.3	3.6	1.1	1.8	1.8
Moderado	87	-	-	8	7	8	21	23	20	19.0	-	-	22.2	25.9	18.2	25.0	26.1	12.2	12.2
Severo	364	5	11	28	20	35	60	64	141	79.3	100.0	100.0	77.8	74.1	79.5	71.4	72.7	86.0	86.0
<b>Arequipa</b>	613	7	24	87	67	100	104	107	117	100.0	100.0	100.0	100.0	100.0	100.0	100.0	100.0	100.0	100.0
Leve	74	-	-	2	9	20	18	13	12	12.1	-	-	2.3	13.4	20.0	17.3	12.1	10.3	10.3
Moderado	227	-	3	37	27	39	40	40	41	37.0	-	12.5	42.5	40.3	39.0	38.5	37.4	35.0	35.0
Severo	312	7	21	48	31	41	46	54	64	50.9	100.0	87.5	55.2	46.3	41.0	44.2	50.5	54.7	54.7

## CUADRO N° 5.8

PERÚ: POBLACIÓN INSCRITA EN EL REGISTRO NACIONAL DE LA PERSONA CON DISCAPACIDAD  
POR GRUPOS DE EDAD, SEGÚN REGIÓN Y NIVEL DE GRAVEDAD EN LA LIMITACIÓN DE LA DISPOSICIÓN CORPORAL, 2015

Región y nivel de gravedad en la limitación de la disposición corporal	GRUPOS DE EDAD												
	TOTAL	0 a 2	3 a 5	6 a 11	12 a 17	18 a 29	30 a 44	45 a 59	65 y más años	Abs.	%	Abs.	%
<b>Ayacucho</b>													
<b>Total</b>	259	3	18	27	18	38	56	50	49	100.0	100.0	100.0	100.0
<b>Leve</b>	35	-	2	2	-	3	11	9	8	13.5	-	7.9	18.0
<b>Moderado</b>	95	-	1	6	9	14	20	22	23	36.7	50.0	35.7	44.0
<b>Severo</b>	129	3	15	19	9	21	25	19	18	49.8	50.0	44.6	38.0
<b>Total</b>	738	7	49	108	94	131	115	123	111	100.0	100.0	100.0	100.0
<b>Leve</b>	20	-	-	-	-	5	2	9	4	2.7	-	1.7	7.3
<b>Moderado</b>	265	-	9	31	27	42	43	63	50	35.9	28.7	37.4	51.2
<b>Severo</b>	453	7	40	77	67	84	70	51	57	61.4	71.3	60.9	41.5
<b>Total</b>	633	27	44	89	54	79	109	126	105	100.0	100.0	100.0	100.0
<b>Leve</b>	38	-	-	1	3	2	16	8	8	6.0	5.6	14.7	6.3
<b>Moderado</b>	222	2	9	26	21	27	38	61	38	35.1	38.9	34.9	48.4
<b>Severo</b>	373	25	35	62	30	50	55	57	59	58.9	55.6	50.5	45.2
<b>Total</b>	810	14	38	74	75	134	115	166	194	100.0	100.0	100.0	100.0
<b>Leve</b>	67	2	1	4	6	12	10	17	15	8.3	8.0	8.7	10.2
<b>Moderado</b>	405	2	20	40	50	78	76	75	64	50.0	66.7	66.1	45.2
<b>Severo</b>	338	10	17	30	19	44	29	74	115	41.7	25.3	25.2	44.6
<b>Total</b>	299	5	12	26	39	44	53	60	60	100.0	100.0	100.0	100.0
<b>Leve</b>	38	-	1	-	3	6	6	11	11	12.7	7.7	11.3	18.3
<b>Moderado</b>	185	2	10	12	22	29	29	40	41	61.9	46.2	54.7	66.7
<b>Severo</b>	76	3	1	14	14	9	18	9	8	25.4	53.8	34.0	15.0

## CUADRO N° 5.8

PERÚ: POBLACIÓN INSCRITA EN EL REGISTRO NACIONAL DE LA PERSONA CON DISCAPACIDAD  
POR GRUPOS DE EDAD, SEGÚN REGIÓN Y NIVEL DE GRAVEDAD EN LA LIMITACIÓN DE LA DISPOSICIÓN CORPORAL, 2015

Región y nivel de gravedad en la limitación de la disposición corporal	GRUPOS DE EDAD																		
	TOTAL		0 a 2		3 a 5		6 a 11		12 a 17		18 a 29		30 a 44		45 a 59		65 y más años		
	Abs.	%	Abs.	%	Abs.	%	Abs.	%	Abs.	%	Abs.	%	Abs.	%	Abs.	%	Abs.	%	
<b>Huánuco</b>																			
Total	101	100.0	2	100.0	8	100.0	17	100.0	8	100.0	10	100.0	25	100.0	15	100.0	16	100.0	
Leve	18	17.8	-	-	-	-	1	5.9	1	12.5	1	10.0	8	32.0	5	33.3	2	12.5	
Moderado	21	20.8	-	-	1	12.5	2	11.8	1	12.5	1	10.0	6	24.0	4	26.7	6	37.5	
Severo	62	61.4	2	100.0	7	87.5	14	82.4	6	75.0	8	80.0	11	44.0	6	40.0	8	50.0	
<b>Ica</b>																			
Total	852	100.0	11	100.0	38	100.0	88	100.0	67	100.0	152	100.0	155	100.0	129	100.0	212	100.0	
Leve	178	20.9	2	18.2	6	15.8	25	28.4	18	26.9	28	18.4	34	21.9	42	32.6	23	10.8	
Moderado	307	36.0	2	18.2	16	42.1	32	36.4	24	35.8	58	38.2	61	39.4	44	34.1	70	33.0	
Severo	367	43.1	7	63.6	16	42.1	31	35.2	25	37.3	66	43.4	60	38.7	43	33.3	119	56.1	
<b>Junín</b>																			
Total	382	100.0	9	100.0	36	100.0	60	100.0	35	100.0	44	100.0	73	100.0	62	100.0	63	100.0	
Leve	36	9.4	1	11.1	2	5.6	2	3.3	5	14.3	3	6.8	11	15.1	8	12.9	4	6.3	
Moderado	189	49.5	2	22.2	8	22.2	28	46.7	15	42.9	21	47.7	43	58.9	33	53.2	39	61.9	
Severo	157	41.1	6	66.7	26	72.2	30	50.0	15	42.9	20	45.5	19	26.0	21	33.9	20	31.7	
<b>La Libertad</b>																			
Total	399	100.0	10	100.0	26	100.0	44	100.0	46	100.0	54	100.0	65	100.0	76	100.0	78	100.0	
Leve	64	16.0	-	-	-	-	6	13.6	7	15.2	11	20.4	11	16.9	20	26.3	9	11.5	
Moderado	173	43.4	1	10.0	8	30.8	16	36.4	22	47.8	21	38.9	31	47.7	36	47.4	38	48.7	
Severo	162	40.6	9	90.0	18	69.2	22	50.0	17	37.0	22	40.7	23	35.4	20	26.3	31	39.7	
<b>Lambayeque</b>																			
Total	390	100.0	13	100.0	12	100.0	40	100.0	22	100.0	89	100.0	81	100.0	63	100.0	70	100.0	
Leve	40	10.3	-	-	-	-	1	2.5	2	9.1	5	5.6	10	12.3	10	15.9	12	17.1	
Moderado	103	26.4	1	7.7	1	8.3	5	12.5	2	9.1	19	21.3	18	22.2	28	44.4	29	41.4	
Severo	247	63.3	12	92.3	11	91.7	34	85.0	18	81.8	65	73.0	53	65.4	25	39.7	29	41.4	

## CUADRO N° 5.8

PERÚ: POBLACIÓN INSCRITA EN EL REGISTRO NACIONAL DE LA PERSONA CON DISCAPACIDAD  
POR GRUPOS DE EDAD, SEGÚN REGIÓN Y NIVEL DE GRAVEDAD EN LA LIMITACIÓN DE LA DISPOSICIÓN CORPORAL, 2015

Región y nivel de gravedad en la limitación de la disposición corporal	GRUPOS DE EDAD																		
	TOTAL	0 a 2	3 a 5	6 a 11	12 a 17	18 a 29	30 a 44	45 a 59	65 y más años	Abs.	%	Abs.	%						
Lima Metropolitana 1/	Total	4127	100.0	129	100.0	317	100.0	606	100.0	382	100.0	589	100.0	686	100.0	783	100.0	635	100.0
	Leve	260	6.3	2	1.6	6	1.9	11	1.8	17	4.5	53	9.0	66	9.6	67	8.6	38	6.0
	Moderado	1573	38.1	22	17.1	42	13.2	174	28.7	142	37.2	233	39.6	309	45.0	394	50.3	257	40.5
	Severo	2294	55.6	105	81.4	269	84.9	421	69.5	223	58.4	303	51.4	311	45.3	322	41.1	340	53.5
Lima Provincias 2/	Total	762	100.0	10	100.0	41	100.0	91	100.0	66	100.0	99	100.0	151	100.0	144	100.0	160	100.0
	Leve	49	6.4	-	-	1	2.4	1	1.1	3	4.5	9	9.1	17	11.3	9	6.3	9	5.6
	Moderado	318	41.7	2	20.0	8	19.5	25	27.5	22	33.3	31	31.3	65	43.0	79	54.9	86	53.8
	Severo	395	51.8	8	80.0	32	78.0	65	71.4	41	62.1	59	59.6	69	45.7	56	38.9	65	40.6
Loreto	Total	275	100.0	7	100.0	20	100.0	30	100.0	33	100.0	54	100.0	48	100.0	49	100.0	34	100.0
	Leve	44	16.0	1	14.3	1	5.0	3	10.0	3	9.1	5	9.3	9	18.8	11	22.4	11	32.4
	Moderado	98	35.6	-	-	5	25.0	5	16.7	6	18.2	25	46.3	17	35.4	25	51.0	15	44.1
	Severo	133	48.4	6	85.7	14	70.0	22	73.3	24	72.7	24	44.4	22	45.8	13	26.5	8	23.5
Madre de Dios	Total	121	100.0	5	100.0	12	100.0	20	100.0	13	100.0	20	100.0	17	100.0	19	100.0	15	100.0
	Leve	28	23.1	-	-	-	-	1	5.0	4	30.8	9	45.0	8	47.1	4	21.1	2	13.3
	Moderado	37	30.6	-	-	-	-	4	20.0	2	15.4	6	30.0	5	29.4	11	57.9	9	60.0
	Severo	56	46.3	5	100.0	12	100.0	15	75.0	7	53.8	5	25.0	4	23.5	4	21.1	4	26.7
Moquegua	Total	223	100.0	5	100.0	4	100.0	14	100.0	9	100.0	17	100.0	39	100.0	60	100.0	75	100.0
	Leve	6	2.7	1	20.0	-	-	-	-	-	-	-	-	3	7.7	2	3.3	-	-
	Moderado	89	39.9	1	20.0	-	-	3	21.4	2	22.2	6	35.3	18	46.2	32	53.3	27	36.0
	Severo	128	57.4	3	60.0	4	100.0	11	78.6	7	77.8	11	64.7	18	46.2	26	43.3	48	64.0

## CUADRO N° 5.8

PERÚ: POBLACIÓN INSCRITA EN EL REGISTRO NACIONAL DE LA PERSONA CON DISCAPACIDAD  
POR GRUPOS DE EDAD, SEGÚN REGIÓN Y NIVEL DE GRAVEDAD EN LA LIMITACIÓN DE LA DISPOSICIÓN CORPORAL, 2015

Región y nivel de gravedad en la limitación de la disposición corporal	GRUPOS DE EDAD																
	TOTAL	0 a 2	3 a 5	6 a 11	12 a 17	18 a 29	30 a 44	45 a 59	65 y más años	Abs.	%	Abs.	%				
Pasco	Total	45	100.0	2	100.0	3	100.0	2	100.0	8	100.0	15	100.0	7	100.0	4	100.0
	Leve	8	17.8	-	-	-	-	1	50.0	1	12.5	2	13.3	3	42.9	1	25.0
	Moderado	16	35.6	-	-	-	-	5	62.5	7	46.7	7	46.7	3	42.9	1	25.0
Piura	Total	1993	100.0	43	100.0	81	100.0	3	100.0	2	25.0	6	40.0	1	14.3	2	50.0
	Leve	111	5.6	1	2.3	-	6	2.5	3.4	8	2.6	24	7.5	39	9.8	27	6.3
	Moderado	759	38.1	7	16.3	5	6.2	78	40.9	104	33.9	143	44.4	176	44.3	174	40.4
Puno	Total	1123	56.3	35	81.4	76	93.8	152	64.4	98	55.7	155	48.1	182	45.8	230	53.4
	Leve	373	100.0	4	100.0	16	100.0	47	100.0	49	100.0	65	100.0	79	100.0	63	100.0
	Moderado	24	6.4	-	-	2	4.3	2	8.2	1	1.5	9	11.4	6	9.5	2	4.0
San Martín	Total	176	47.2	1	25.0	5	31.3	23	48.9	23	46.9	34	52.3	36	45.6	27	42.9
	Leve	173	46.4	3	75.0	11	68.8	22	46.8	22	44.9	30	46.2	34	43.0	30	47.6
	Moderado	422	100.0	3	100.0	25	100.0	56	100.0	35	100.0	85	100.0	75	100.0	91	100.0
Tacna	Total	46	10.9	-	-	1	4.0	5	8.9	1	2.9	8	15.4	11	14.7	7	7.7
	Leve	156	37.0	-	-	5	20.0	13	23.2	10	28.6	14	26.9	33	44.0	46	50.5
	Moderado	220	52.1	3	100.0	19	76.0	38	67.9	24	68.6	30	57.7	37	43.5	38	41.8
Total	Total	140	100.0	6	100.0	7	100.0	12	100.0	4	100.0	27	100.0	27	100.0	32	100.0
	Leve	21	15.0	-	-	2	16.7	2	25.0	7	28.0	2	7.4	6	22.2	3	9.4
	Moderado	48	34.3	-	-	3	25.0	3	75.0	8	32.0	11	40.7	11	40.7	12	37.5
Total	Total	71	50.7	6	100.0	7	100.0	7	58.3	-	10	14	51.9	10	37.0	17	53.1
	Leve	-	-	-	-	-	-	-	-	-	-	-	-	-	-	-	-
	Moderado	-	-	-	-	-	-	-	-	-	-	-	-	-	-	-	-

## CUADRO N° 5.8

PERÚ: POBLACIÓN INSCRITA EN EL REGISTRO NACIONAL DE LA PERSONA CON DISCAPACIDAD  
POR GRUPOS DE EDAD, SEGÚN REGIÓN Y NIVEL DE GRAVEDAD EN LA LIMITACIÓN DE LA DISPOSICIÓN CORPORAL, 2015

Región y nivel de gravedad en la limitación de la disposición corporal	GRUPOS DE EDAD																		
	TOTAL		0 a 2		3 a 5		6 a 11		12 a 17		18 a 29		30 a 44		45 a 59		65 y más años		
	Abs.	%	Abs.	%	Abs.	%	Abs.	%	Abs.	%	Abs.	%	Abs.	%	Abs.	%	Abs.	%	
<b>Tumbes</b>																			
Total	653	100.0	2	100.0	24	100.0	80	100.0	86	100.0	37	100.0	36	100.0	56	100.0	332	100.0	
Leve	41	6.3	-	-	1	4.2	8	10.0	3	3.5	5	13.5	4	11.1	4	7.1	16	4.8	
Moderado	418	64.0	1	50.0	12	50.0	47	58.8	60	69.8	24	64.9	17	47.2	39	69.6	218	65.7	
Severo	194	29.7	1	50.0	11	45.8	25	31.3	23	26.7	8	21.6	15	41.7	13	23.2	98	29.5	
<b>Ucayali</b>																			
Total	155	100.0	5	100.0	12	100.0	14	100.0	10	100.0	32	100.0	35	100.0	28	100.0	19	100.0	
Leve	31	20.0	-	-	1	8.3	-	-	1	10.0	7	21.9	10	28.6	9	32.1	3	15.8	
Moderado	45	29.0	1	20.0	1	8.3	2	14.3	4	40.0	6	18.8	10	28.6	11	39.3	10	52.6	
Severo	79	51.0	4	80.0	10	83.3	12	85.7	5	50.0	19	59.4	15	42.9	8	28.6	6	31.6	

Nota técnica: Severidad de la discapacidad según la Clasificación Internacional de Deficiencias, Discapacidades y Minusvalías.

Si el (los) código(s) es 1, la persona tiene Discapacidad Leve.

Si el (los) código(s) son 2 ó 3, la persona tiene Discapacidad Moderada.

Si el (los) código(s) son 4, 5 ó 6, en al menos una categoría de discapacidad, en aplicación del principio pro homine la persona tiene Discapacidad Severa.

Nota: Incluye a todas las personas inscritas en el año 2015. La edad corresponde a la fecha diciembre 2015.

1/ Comprende todos los distritos de la provincia de Lima. No incluye Callao.

2/ Comprende las provincias del departamento de Lima; excepto la provincia de Lima.

Fuente: Registro Nacional de la Persona con Discapacidad - CONADIS.

Región y nivel de gravedad en la limitación de la destreza

## CUADRO N° 5.9

PERÚ: POBLACIÓN INSCRITA EN EL REGISTRO NACIONAL DE LA PERSONA CON DISCAPACIDAD  
POR GRUPOS DE EDAD, SEGÚN REGIÓN Y NIVEL DE GRAVEDAD EN LA LIMITACIÓN DE LA DESTREZA, 2015

Región y nivel de gravedad en la limitación de la destreza	GRUPOS DE EDAD														
	TOTAL	0 a 2	3 a 5	6 a 11	12 a 17	18 a 29	30 a 44	45 a 59	65 y más años	Abs.	%	Abs.	%	Abs.	%
<b>Total</b>	17922	100.0	999	2372	1760	2805	3066	3109	3450	100.0	100.0	100.0	100.0	100.0	100.0
Leve	1965	11.0	29	147	174	338	459	448	359	10.4	12.0	15.0	14.4	10.4	10.4
Moderado	7032	39.2	215	784	712	1107	1268	1437	1454	42.1	39.5	41.4	46.2	42.1	42.1
Severo	8925	49.8	755	1441	874	1360	1339	1224	1637	47.4	48.5	43.7	39.4	47.4	47.4
<b>Amazonas</b>	576	100.0	3	66	51	83	81	89	183	100.0	100.0	100.0	100.0	100.0	100.0
Leve	44	7.6	-	5	1	5	11	6	16	8.7	6.0	13.6	6.7	16	8.7
Moderado	192	33.3	4	11	19	32	23	36	64	35.0	38.6	28.4	40.4	64	35.0
Severo	340	59.0	16	50	31	46	47	47	103	56.3	55.4	58.0	52.8	103	56.3
<b>Ancash</b>	561	100.0	35	91	58	92	87	94	99	100.0	100.0	100.0	100.0	99	100.0
Leve	95	16.9	-	6	6	9	22	29	23	23.2	9.8	25.3	30.9	23	23.2
Moderado	301	53.7	20	54	37	55	38	38	57	57.6	59.8	43.7	40.4	57	57.6
Severo	165	29.4	15	31	15	28	27	27	19	19.2	30.4	31.0	28.7	19	19.2
<b>Apurímac</b>	464	100.0	12	37	28	44	81	93	163	100.0	100.0	100.0	100.0	163	100.0
Leve	7	1.5	-	-	-	1	1	2	3	1.8	2.3	1.2	2.2	3	1.8
Moderado	91	19.6	1	9	8	8	19	25	21	12.9	18.2	23.5	26.9	21	12.9
Severo	366	78.9	11	28	20	35	61	66	139	85.3	79.5	75.3	71.0	139	85.3
<b>Arequipa</b>	672	100.0	28	89	67	116	119	126	120	100.0	100.0	100.0	100.0	120	100.0
Leve	107	15.9	1	4	9	25	28	25	15	12.5	21.6	23.5	19.8	15	12.5
Moderado	263	39.1	5	38	28	49	46	50	47	39.2	42.2	38.7	39.7	47	39.2
Severo	302	44.9	22	47	30	42	45	51	58	48.3	36.2	37.8	40.5	58	48.3



## CUADRO N° 5.9

PERÚ: POBLACIÓN INSCRITA EN EL REGISTRO NACIONAL DE LA PERSONA CON DISCAPACIDAD  
POR GRUPOS DE EDAD, SEGÚN REGIÓN Y NIVEL DE GRAVEDAD EN LA LIMITACIÓN DE LA DESTREZA, 2015

Región y nivel de gravedad en la limitación de la destreza	GRUPOS DE EDAD												
	TOTAL	0 a 2	3 a 5	6 a 11	12 a 17	18 a 29	30 a 44	45 a 59	65 y más años	Abs.	%	Abs.	%
<b>Ayacucho</b>													
Total	310	5	19	38	31	48	66	56	47	100.0	100.0	100.0	100.0
Leve	48	-	1	5	6	4	13	10	9	15.5	-	8.3	17.9
Moderado	114	2	2	12	16	18	22	21	21	36.8	40.0	37.5	37.5
Severo	148	3	16	21	9	26	31	25	17	47.7	60.0	54.2	44.6
<b>Cajamarca</b>													
Total	854	8	50	128	115	141	140	144	128	100.0	100.0	100.0	100.0
Leve	30	-	-	3	1	4	7	11	4	3.5	-	2.8	7.6
Moderado	315	-	8	37	38	45	51	74	62	36.9	-	31.9	51.4
Severo	509	8	42	88	76	92	82	59	62	59.6	100.0	65.2	41.0
<b>Callao</b>													
Total	723	27	52	126	75	108	115	117	103	100.0	100.0	100.0	100.0
Leve	50	-	-	3	6	6	16	9	10	6.9	-	5.6	7.7
Moderado	270	2	13	43	32	43	45	54	38	37.3	7.4	39.8	46.2
Severo	403	25	39	80	37	59	54	54	55	55.7	92.6	54.6	46.2
<b>Cusco</b>													
Total	1072	14	48	91	100	181	154	216	268	100.0	100.0	100.0	100.0
Leve	225	2	7	12	25	40	26	46	67	21.0	14.3	22.1	21.3
Moderado	492	2	24	49	51	89	95	96	86	45.9	14.3	49.2	44.4
Severo	355	10	17	30	24	52	33	74	115	33.1	71.4	28.7	34.3
<b>Huancavelica</b>													
Total	282	5	11	27	35	44	52	59	49	100.0	100.0	100.0	100.0
Leve	29	-	1	1	2	5	5	9	6	10.3	-	11.4	15.3
Moderado	178	2	9	12	19	31	28	40	37	63.1	40.0	70.5	67.8
Severo	75	3	1	14	14	8	19	10	6	26.6	60.0	18.2	16.9

## CUADRO N° 5.9

PERÚ: POBLACIÓN INSCRITA EN EL REGISTRO NACIONAL DE LA PERSONA CON DISCAPACIDAD  
POR GRUPOS DE EDAD, SEGÚN REGIÓN Y NIVEL DE GRAVEDAD EN LA LIMITACIÓN DE LA DESTREZA, 2015

Región y nivel de gravedad en la limitación de la destreza	GRUPOS DE EDAD																				
	TOTAL	0 a 2	3 a 5	6 a 11	12 a 17	18 a 29	30 a 44	45 a 59	65 y más años	Abs.	%	Abs.	%								
<b>Huánuco</b>																					
Total	113	2	8	17	11	13	30	30	100.0	100.0	100.0	16	100.0	16	100.0	100.0	16	100.0	16	100.0	
Leve	20	-	-	1	1	1	10	10	9.1	7.7	33.3	6	37.5	6	37.5	1	6.3	1	6.3	1	6.3
Moderado	29	-	1	2	2	2	9	9	18.2	15.4	30.0	4	25.0	4	25.0	9	56.3	9	56.3	9	56.3
Severo	64	2	7	14	8	10	11	11	72.7	76.9	36.7	6	37.5	6	37.5	6	37.5	6	37.5	6	37.5
<b>Ica</b>																					
Total	894	11	40	94	73	159	163	163	100.0	100.0	100.0	136	100.0	136	100.0	218	100.0	218	100.0	218	100.0
Leve	211	2	7	30	22	34	43	43	30.1	21.4	26.4	45	33.1	45	33.1	28	12.8	28	12.8	28	12.8
Moderado	310	2	17	33	24	60	59	59	32.9	37.7	36.2	46	33.8	46	33.8	69	31.7	69	31.7	69	31.7
Severo	373	7	16	31	27	65	61	61	37.0	40.9	37.4	45	33.1	45	33.1	121	55.5	121	55.5	121	55.5
<b>Junín</b>																					
Total	357	9	36	67	36	48	63	63	100.0	100.0	100.0	48	100.0	48	100.0	50	100.0	50	100.0	50	100.0
Leve	33	2	2	2	5	4	8	8	13.9	8.3	12.7	5	10.4	5	10.4	5	10.0	5	10.0	5	10.0
Moderado	162	2	8	33	15	20	35	35	41.7	41.7	55.6	23	47.9	23	47.9	26	52.0	26	52.0	26	52.0
Severo	162	5	26	32	16	24	20	20	44.4	50.0	31.7	20	41.7	20	41.7	19	38.0	19	38.0	19	38.0
<b>La Libertad</b>																					
Total	798	24	47	98	85	156	151	151	100.0	100.0	100.0	121	100.0	121	100.0	116	100.0	116	100.0	116	100.0
Leve	66	-	-	8	6	12	15	15	7.1	7.7	9.9	15	12.4	15	12.4	10	8.6	10	8.6	10	8.6
Moderado	365	1	13	33	41	78	69	69	48.2	50.0	45.7	70	57.9	70	57.9	60	51.7	60	51.7	60	51.7
Severo	367	23	34	57	38	66	67	67	44.7	42.3	44.4	36	29.8	36	29.8	46	39.7	46	39.7	46	39.7
<b>Lambayeque</b>																					
Total	409	13	12	42	28	94	92	92	100.0	100.0	100.0	62	100.0	62	100.0	66	100.0	66	100.0	66	100.0
Leve	54	-	-	3	3	7	7	7	10.7	7.4	15.2	11	17.7	11	17.7	16	24.2	16	24.2	16	24.2
Moderado	110	1	1	5	6	26	23	23	21.4	27.7	25.0	25	40.3	25	40.3	23	34.8	23	34.8	23	34.8
Severo	245	12	11	34	19	61	55	55	67.9	64.9	59.8	26	41.9	26	41.9	27	40.9	27	40.9	27	40.9

## CUADRO N° 5.9

PERÚ: POBLACIÓN INSCRITA EN EL REGISTRO NACIONAL DE LA PERSONA CON DISCAPACIDAD  
POR GRUPOS DE EDAD, SEGÚN REGIÓN Y NIVEL DE GRAVEDAD EN LA LIMITACIÓN DE LA DESTREZA, 2015

Región y nivel de gravedad en la limitación de la destreza	TOTAL		0 a 2		3 a 5		6 a 11		12 a 17		18 a 29		30 a 44		45 a 59		65 y más años	
	Abs.	%	Abs.	%	Abs.	%	Abs.	%	Abs.	%	Abs.	%	Abs.	%	Abs.	%	Abs.	%
Lima Metropolitana 1/	4228	100.0	129	100.0	327	100.0	673	100.0	417	100.0	658	100.0	713	100.0	732	100.0	579	100.0
Leve	337	8.0	2	1.6	5	1.5	17	2.5	32	7.7	77	11.7	88	12.3	72	9.8	44	7.6
Moderado	1585	37.5	23	17.8	45	13.8	190	28.2	155	37.2	258	39.2	319	44.7	365	49.9	230	39.7
Severo	2306	54.5	104	80.6	277	84.7	466	69.2	230	55.2	323	49.1	306	42.9	295	40.3	305	52.7
Lima Provincias 2/	759	100.0	10	100.0	41	100.0	93	100.0	67	100.0	99	100.0	147	100.0	142	100.0	160	100.0
Leve	54	7.1	-	-	-	-	1	1.1	3	4.5	10	10.1	16	10.9	14	9.9	10	6.3
Moderado	309	40.7	2	20.0	8	19.5	26	28.0	23	34.3	29	29.3	61	41.5	72	50.7	88	55.0
Severo	396	52.2	8	80.0	33	80.5	66	71.0	41	61.2	60	60.6	70	47.6	56	39.4	62	38.8
Loreto	295	100.0	7	100.0	22	100.0	33	100.0	34	100.0	56	100.0	52	100.0	51	100.0	40	100.0
Leve	54	18.3	1	14.3	2	9.1	5	15.2	4	11.8	7	12.5	9	17.3	11	21.6	15	37.5
Moderado	104	35.3	-	-	6	27.3	5	15.2	6	17.6	26	46.4	19	36.5	26	51.0	16	40.0
Severo	137	46.4	6	85.7	14	63.6	23	69.7	24	70.6	23	41.1	24	46.2	14	27.5	9	22.5
Madre de Dios	142	100.0	5	100.0	12	100.0	26	100.0	13	100.0	27	100.0	21	100.0	23	100.0	15	100.0
Leve	39	27.5	-	-	-	-	1	3.8	4	30.8	14	51.9	11	52.4	6	26.1	3	20.0
Moderado	43	30.3	-	-	-	-	7	26.9	2	15.4	8	29.6	6	28.6	12	52.2	8	53.3
Severo	60	42.3	5	100.0	12	100.0	18	69.2	7	53.8	5	18.5	4	19.0	5	21.7	4	26.7
Moquegua	266	100.0	5	100.0	4	100.0	16	100.0	11	100.0	26	100.0	61	100.0	65	100.0	78	100.0
Leve	12	4.5	1	20.0	-	-	-	-	-	-	-	-	7	11.5	3	4.6	1	1.3
Moderado	114	42.9	1	20.0	-	-	3	18.8	3	27.3	14	53.8	31	50.8	33	50.8	29	37.2
Severo	140	52.6	3	60.0	4	100.0	13	81.3	8	72.7	12	46.2	23	37.7	29	44.6	48	61.5

## CUADRO N° 5.9

PERÚ: POBLACIÓN INSCRITA EN EL REGISTRO NACIONAL DE LA PERSONA CON DISCAPACIDAD  
POR GRUPOS DE EDAD, SEGÚN REGIÓN Y NIVEL DE GRAVEDAD EN LA LIMITACIÓN DE LA DESTREZA, 2015

Región y nivel de gravedad en la limitación de la destreza	GRUPOS DE EDAD																		
	TOTAL	0 a 2	3 a 5	6 a 11	12 a 17	18 a 29	30 a 44	45 a 59	65 y más años	Abs.	%	Abs.	%						
Pasco	Total	59	100.0	2	100.0	6	100.0	6	100.0	3	100.0	11	100.0	18	100.0	8	100.0	5	100.0
	Leve	14	23.7	-	-	-	-	2	66.7	3	27.3	5	27.8	2	25.0	2	40.0	2	40.0
	Moderado	23	39.0	-	-	2	33.3	2	-	6	54.5	8	44.4	4	50.0	1	20.0	1	20.0
Piura	Total	22	37.3	2	100.0	4	66.7	4	66.7	1	33.3	2	18.2	5	27.8	2	25.0	2	40.0
	Leve	2156	100.0	43	100.0	85	100.0	276	100.0	209	100.0	355	100.0	350	100.0	407	100.0	431	100.0
	Moderado	179	8.3	1	2.3	5	5.9	12	4.3	13	6.2	22	6.2	42	12.0	58	14.3	30	7.0
Puno	Total	779	36.1	7	16.3	5	5.9	88	31.9	81	38.8	118	33.2	144	41.1	167	41.0	169	39.2
	Leve	1198	55.6	35	81.4	79	92.9	176	63.8	115	55.0	215	60.6	164	46.9	182	44.7	232	53.8
	Moderado	548	100.0	5	100.0	18	100.0	68	100.0	57	100.0	81	100.0	104	100.0	108	100.0	107	100.0
San Martín	Total	70	12.8	-	-	-	-	4	5.9	8	14.0	11	13.6	24	23.1	14	13.0	9	8.4
	Leve	274	50.0	1	20.0	6	33.3	28	41.2	28	49.1	38	46.9	44	42.3	63	58.3	66	61.7
	Moderado	204	37.2	4	80.0	12	66.7	36	52.9	21	36.8	32	39.5	36	34.6	31	28.7	32	29.9
Tacna	Total	455	100.0	3	100.0	24	100.0	62	100.0	44	100.0	57	100.0	97	100.0	78	100.0	90	100.0
	Leve	63	13.8	-	-	1	4.2	9	14.5	4	9.1	9	15.8	20	20.6	14	17.9	6	6.7
	Moderado	157	34.5	-	-	5	20.8	16	25.8	10	22.7	14	24.6	33	34.0	33	42.3	46	51.1
Total	Total	235	51.6	3	100.0	18	75.0	37	59.7	30	68.2	34	59.6	44	45.4	31	39.7	38	42.2
	Leve	155	100.0	6	100.0	7	100.0	13	100.0	5	100.0	26	100.0	30	100.0	32	100.0	36	100.0
	Moderado	27	17.4	-	-	-	-	2	15.4	2	40.0	7	26.9	4	13.3	8	25.0	4	11.1
Total	Total	56	36.1	-	-	-	-	4	30.8	3	60.0	9	34.6	12	40.0	13	40.6	15	41.7
	Leve	72	46.5	6	100.0	7	100.0	7	53.8	-	-	10	38.5	14	46.7	11	34.4	17	47.2
	Moderado	72	46.5	6	100.0	7	100.0	7	53.8	-	-	10	38.5	14	46.7	11	34.4	17	47.2

## CUADRO N° 5.9

PERÚ: POBLACIÓN INSCRITA EN EL REGISTRO NACIONAL DE LA PERSONA CON DISCAPACIDAD  
POR GRUPOS DE EDAD, SEGÚN REGIÓN Y NIVEL DE GRAVEDAD EN LA LIMITACIÓN DE LA DESTREZA, 2015

Región y nivel de gravedad en la limitación de la destreza	GRUPOS DE EDAD																	
	TOTAL	0 a 2		3 a 5		6 a 11		12 a 17		18 a 29		30 a 44		45 a 59		65 y más años		
Abs.	%	Abs.	%	Abs.	%	Abs.	%	Abs.	%	Abs.	%	Abs.	%	Abs.	%	Abs.	%	
<b>Tumbes</b>																		
Total	592	100.0	2	100.0	23	100.0	78	100.0	94	100.0	44	100.0	36	100.0	53	100.0	262	100.0
Leve	55	9.3	-	-	-	13	16.7	7	7.4	12	27.3	2	5.6	4	7.5	17	6.5	
Moderado	340	57.4	1	50.0	11	47.8	40	51.3	59	62.8	23	52.3	15	41.7	35	66.0	156	59.5
Severo	197	33.3	1	50.0	12	52.2	25	32.1	28	29.8	9	20.5	19	52.8	14	26.4	89	34.0
<b>Ucayali</b>																		
Total	182	100.0	5	100.0	12	100.0	17	100.0	13	100.0	38	100.0	43	100.0	33	100.0	21	100.0
Leve	42	23.1	-	-	1	8.3	-	-	2	15.4	9	23.7	12	27.9	13	39.4	5	23.8
Moderado	56	30.8	1	20.0	1	8.3	4	23.5	6	46.2	8	21.1	14	32.6	12	36.4	10	47.6
Severo	84	46.2	4	80.0	10	83.3	13	76.5	5	38.5	21	55.3	17	39.5	8	24.2	6	28.6

Nota técnica: Severidad de la discapacidad según la Clasificación Internacional de Deficiencias, Discapacidades y Minusvalías.

Si el (los) código(s) es 1, la persona tiene Discapacidad Leve.

Si el (los) código(s) son 2 ó 3, la persona tiene Discapacidad Moderada.

Si el (los) código(s) son 4, 5 ó 6, en al menos una categoría de discapacidad, en aplicación del principio pro homine la persona tiene Discapacidad Severa.

Nota: Incluye a todas las personas inscritas en el año 2015. La edad corresponde a la fecha diciembre 2015.

1/ Comprende todos los distritos de la provincia de Lima. No incluye Callao.

2/ Comprende las provincias del departamento de Lima; excepto la provincia de Lima.

## CUADRO N° 5.10

PERÚ: POBLACIÓN INSCRITA EN EL REGISTRO NACIONAL DE LA PERSONA CON DISCAPACIDAD  
POR GRUPOS DE EDAD, SEGÚN REGIÓN Y NIVEL DE GRAVEDAD EN LA LIMITACIÓN DE LA SITUACIÓN, 2015

Región y nivel de gravedad en la limitación de la situación	GRUPOS DE EDAD														
	TOTAL	0 a 2	3 a 5	6 a 11	12 a 17	18 a 29	30 a 44	45 a 59	65 y más años	Abs.	%	Abs.	%	Abs.	%
<b>Total</b>	15704	323	885	2118	1582	2467	2677	2667	2985	100.0	100.0	100.0	100.0	100.0	100.0
Leve	1315	5	19	103	125	241	320	302	200	8.4	1.5	2.1	7.9	9.8	11.3
Moderado	5970	42	167	684	629	945	1080	1186	1237	38.0	13.0	18.9	39.8	38.3	44.5
Severo	8419	276	699	1331	828	1281	1277	1179	1548	53.6	85.4	79.0	52.3	51.9	44.2
<b>Amazonas</b>	363	2	14	42	37	46	54	63	105	100.0	100.0	100.0	100.0	100.0	100.0
Leve	32	-	-	2	2	2	9	6	11	8.8	-	-	5.4	4.3	9.5
Moderado	98	2	1	4	12	14	14	21	30	27.0	100.0	7.1	32.4	30.4	33.3
Severo	233	-	13	36	23	30	31	36	64	64.2	-	92.9	62.2	65.2	57.1
<b>Ancash</b>	475	4	23	70	37	76	86	84	95	100.0	100.0	100.0	100.0	100.0	100.0
Leve	73	-	-	4	5	7	18	23	16	15.4	-	-	13.5	9.2	27.4
Moderado	239	2	9	33	17	40	41	38	59	50.3	50.0	39.1	45.9	52.6	45.2
Severo	163	2	14	33	15	29	27	23	20	34.3	50.0	60.9	40.5	38.2	27.4
<b>Apurímac</b>	463	5	11	41	31	43	82	86	164	100.0	100.0	100.0	100.0	100.0	100.0
Leve	8	-	-	-	-	1	4	1	2	1.7	-	-	-	2.3	1.2
Moderado	85	-	-	8	8	9	17	21	22	18.4	-	-	25.8	20.9	24.4
Severo	370	5	11	33	23	33	61	64	140	79.9	100.0	100.0	74.2	76.7	74.4
<b>Arequipa</b>	491	5	15	64	50	88	95	84	90	100.0	100.0	100.0	100.0	100.0	100.0
Leve	73	-	1	2	10	18	18	13	11	14.9	-	6.7	20.0	20.5	15.5
Moderado	170	-	3	29	17	36	34	28	23	34.6	-	20.0	34.0	40.9	33.3
Severo	248	5	11	33	23	34	43	43	56	50.5	100.0	73.3	46.0	38.6	51.2

## CUADRO N° 5.10

PERÚ: POBLACIÓN INSCRITA EN EL REGISTRO NACIONAL DE LA PERSONA CON DISCAPACIDAD  
POR GRUPOS DE EDAD, SEGÚN REGIÓN Y NIVEL DE GRAVEDAD EN LA LIMITACIÓN DE LA SITUACIÓN, 2015

Región y nivel de gravedad en la limitación de la destreza	GRUPOS DE EDAD																		
	TOTAL		0 a 2		3 a 5		6 a 11		12 a 17		18 a 29		30 a 44		45 a 59		65 y más años		
	Abs.	%	Abs.	%	Abs.	%	Abs.	%	Abs.	%	Abs.	%	Abs.	%	Abs.	%	Abs.	%	
<b>Ayacucho</b>																			
Total	169	100.0	4	100.0	12	100.0	18	100.0	13	100.0	28	100.0	34	100.0	29	100.0	31	100.0	
Leve	16	9.5	-	-	1	8.3	2	11.1	1	7.7	2	7.1	4	11.8	2	6.9	4	12.9	
Moderado	62	36.7	-	-	1	8.3	3	16.7	5	38.5	10	35.7	15	44.1	14	48.3	14	45.2	
Severo	91	53.8	4	100.0	10	83.3	13	72.2	7	53.8	16	57.1	15	44.1	13	44.8	13	41.9	
<b>Cajamarca</b>																			
Total	860	100.0	8	100.0	52	100.0	127	100.0	118	100.0	140	100.0	140	100.0	146	100.0	129	100.0	
Leve	30	3.5	-	-	-	-	3	2.4	1	.8	4	2.9	7	5.0	11	7.5	4	3.1	
Moderado	315	36.6	-	-	8	15.4	37	29.1	39	33.1	44	31.4	52	37.1	73	50.0	62	48.1	
Severo	515	59.9	8	100.0	44	84.6	87	68.5	78	66.1	92	65.7	81	57.9	62	42.5	63	48.8	
<b>Callao</b>																			
Total	688	100.0	23	100.0	50	100.0	106	100.0	64	100.0	97	100.0	113	100.0	134	100.0	101	100.0	
Leve	45	6.5	-	-	-	-	3	2.8	5	7.8	2	2.1	17	15.0	11	8.2	7	6.9	
Moderado	243	35.3	2	8.7	12	24.0	34	32.1	25	39.1	34	35.1	37	32.7	61	45.5	38	37.6	
Severo	400	58.1	21	91.3	38	76.0	69	65.1	34	53.1	61	62.9	59	52.2	62	46.3	56	55.4	
<b>Cusco</b>																			
Total	744	100.0	7	100.0	39	100.0	77	100.0	80	100.0	134	100.0	98	100.0	138	100.0	171	100.0	
Leve	73	9.8	-	-	3	7.7	5	6.5	14	17.5	16	11.9	9	9.2	15	10.9	11	6.4	
Moderado	349	46.9	2	28.6	22	56.4	45	58.4	46	57.5	76	56.7	59	60.2	53	38.4	46	26.9	
Severo	322	43.3	5	71.4	14	35.9	27	35.1	20	25.0	42	31.3	30	30.6	70	50.7	114	66.7	
<b>Huancavelica</b>																			
Total	78	100.0	1	100.0	1	100.0	8	100.0	11	100.0	13	100.0	11	100.0	14	100.0	19	100.0	
Leve	10	12.8	-	-	-	-	1	12.5	1	9.1	2	15.4	3	27.3	2	14.3	1	5.3	
Moderado	34	43.6	-	-	-	-	1	12.5	6	54.5	5	38.5	3	27.3	11	78.6	8	42.1	
Severo	34	43.6	1	100.0	1	100.0	6	75.0	4	36.4	6	46.2	5	45.5	1	7.1	10	52.6	

## CUADRO N° 5.10

PERÚ: POBLACIÓN INSCRITA EN EL REGISTRO NACIONAL DE LA PERSONA CON DISCAPACIDAD  
POR GRUPOS DE EDAD, SEGÚN REGIÓN Y NIVEL DE GRAVEDAD EN LA LIMITACIÓN DE LA SITUACIÓN, 2015

Región y nivel de gravedad en la limitación de la destreza	GRUPOS DE EDAD												65 y más años					
	TOTAL		0 a 2		3 a 5		6 a 11		12 a 17		18 a 29			30 a 44		45 a 59		
	Abs.	%	Abs.	%	Abs.	%	Abs.	%	Abs.	%	Abs.	%		Abs.	%	Abs.	%	
<b>Huánuco</b>																		
Total	77	100.0	2	100.0	8	100.0	12	100.0	6	100.0	9	100.0	15	100.0	13	100.0	12	100.0
Leve	11	14.3	-	-	-	-	1	8.3	1	16.7	-	-	3	20.0	4	30.8	2	16.7
Moderado	16	20.8	-	-	1	12.5	2	16.7	-	-	-	-	3	20.0	3	23.1	7	58.3
Severo	50	64.9	2	100.0	7	87.5	9	75.0	5	83.3	9	100.0	9	60.0	6	46.2	3	25.0
<b>Ica</b>																		
Total	827	100.0	11	100.0	39	100.0	90	100.0	69	100.0	147	100.0	148	100.0	117	100.0	206	100.0
Leve	170	20.6	1	9.1	5	12.8	28	31.1	20	29.0	25	17.0	34	23.0	34	29.1	23	11.2
Moderado	297	35.9	2	18.2	18	46.2	33	36.7	24	34.8	58	39.5	56	37.8	41	35.0	65	31.6
Severo	360	43.5	8	72.7	16	41.0	29	32.2	25	36.2	64	43.5	58	39.2	42	35.9	118	57.3
<b>Junín</b>																		
Total	244	100.0	4	100.0	15	100.0	39	100.0	17	100.0	31	100.0	54	100.0	41	100.0	43	100.0
Leve	20	8.2	-	-	-	-	-	-	2	11.8	3	9.7	9	16.7	2	4.9	4	9.3
Moderado	116	47.5	-	-	3	20.0	20	51.3	6	35.3	13	41.9	32	59.3	19	46.3	23	53.5
Severo	108	44.3	4	100.0	12	80.0	19	48.7	9	52.9	15	48.4	13	24.1	20	48.8	16	37.2
<b>La Libertad</b>																		
Total	756	100.0	22	100.0	42	100.0	95	100.0	81	100.0	153	100.0	140	100.0	112	100.0	111	100.0
Leve	57	7.5	-	-	-	-	8	8.4	4	4.9	12	7.8	10	7.1	14	12.5	9	8.1
Moderado	339	44.8	-	-	9	21.4	33	34.7	39	48.1	75	49.0	65	46.4	62	55.4	56	50.5
Severo	360	47.6	22	100.0	33	78.6	54	56.8	38	46.9	66	43.1	65	46.4	36	32.1	46	41.4
<b>Lambayeque</b>																		
Total	450	100.0	14	100.0	15	100.0	45	100.0	31	100.0	105	100.0	93	100.0	69	100.0	78	100.0
Leve	51	11.3	-	-	-	-	1	2.2	3	9.7	9	8.6	11	11.8	12	17.4	15	19.2
Moderado	132	29.3	1	7.1	1	6.7	6	13.3	6	19.4	32	30.5	24	25.8	29	42.0	33	42.3
Severo	267	59.3	13	92.9	14	93.3	38	84.4	22	71.0	64	61.0	58	62.4	28	40.6	30	38.5



CUADRO N° 5.10

PERÚ: POBLACIÓN INSCRITA EN EL REGISTRO NACIONAL DE LA PERSONA CON DISCAPACIDAD POR GRUPOS DE EDAD, SEGÚN REGIÓN Y NIVEL DE GRAVEDAD EN LA LIMITACIÓN DE LA SITUACIÓN, 2015

Región y nivel de gravedad en la limitación de la destreza	GRUPOS DE EDAD																		
	TOTAL	0 a 2	3 a 5	6 a 11	12 a 17	18 a 29	30 a 44	45 a 59	65 y más años	Abs.	%	Abs.	%	Abs.	%	Abs.	%	Abs.	%
<b>Lima Metropolitana 1/</b>	<b>Total</b>	4211	100.0	124	100.0	312	100.0	640	100.0	423	100.0	621	100.0	721	100.0	764	100.0	606	100.0
	Leve	288	6.8	2	1.6	6	1.9	14	2.2	28	6.6	62	10.0	74	10.3	66	8.6	36	5.9
	Moderado	1550	36.8	19	15.3	39	12.5	184	28.8	160	37.8	239	38.5	310	43.0	362	47.4	237	39.1
	Severo	2373	56.4	103	83.1	267	85.6	442	69.1	235	55.6	320	51.5	337	46.7	336	44.0	333	55.0
<b>Lima Provincias 2/</b>	<b>Total</b>	657	100.0	10	100.0	37	100.0	88	100.0	62	100.0	87	100.0	125	100.0	115	100.0	133	100.0
	Leve	32	4.9	-	-	-	-	1	1.1	3	4.8	7	8.0	11	8.8	6	5.2	4	3.0
	Moderado	241	36.7	2	20.0	5	13.5	20	22.7	19	30.6	24	27.6	45	36.0	56	48.7	70	52.6
	Severo	384	58.4	8	80.0	32	86.5	67	76.1	40	64.5	56	64.4	69	55.2	53	46.1	59	44.4
<b>Loreto</b>	<b>Total</b>	276	100.0	7	100.0	19	100.0	30	100.0	34	100.0	57	100.0	50	100.0	48	100.0	31	100.0
	Leve	42	15.2	1	14.3	1	5.3	2	6.7	4	11.8	8	14.0	7	14.0	11	22.9	8	25.8
	Moderado	97	35.1	-	-	5	26.3	5	16.7	6	17.6	25	43.9	19	38.0	23	47.9	14	45.2
	Severo	137	49.6	6	85.7	13	68.4	23	76.7	24	70.6	24	42.1	24	48.0	14	29.2	9	29.0
<b>Madre de Dios</b>	<b>Total</b>	132	100.0	5	100.0	13	100.0	27	100.0	13	100.0	23	100.0	17	100.0	20	100.0	14	100.0
	Leve	27	20.5	-	-	-	-	-	-	3	23.1	11	47.8	8	47.1	3	15.0	2	14.3
	Moderado	43	32.6	-	-	-	-	8	29.6	3	23.1	7	30.4	5	29.4	12	60.0	8	57.1
	Severo	62	47.0	5	100.0	13	100.0	19	70.4	7	53.8	5	21.7	4	23.5	5	25.0	4	28.6
<b>Moquegua</b>	<b>Total</b>	144	100.0	2	100.0	4	100.0	14	100.0	11	100.0	18	100.0	29	100.0	27	100.0	39	100.0
	Leve	5	3.5	1	50.0	-	-	-	-	-	-	-	-	2	6.9	2	7.4	-	-
	Moderado	43	29.9	-	-	-	-	1	7.1	3	27.3	7	38.9	10	34.5	10	37.0	12	30.8
	Severo	96	66.7	1	50.0	4	100.0	13	92.9	8	72.7	11	61.1	17	58.6	15	55.6	27	69.2



## CUADRO N° 5.10

PERÚ: POBLACIÓN INSCRITA EN EL REGISTRO NACIONAL DE LA PERSONA CON DISCAPACIDAD  
POR GRUPOS DE EDAD, SEGÚN REGIÓN Y NIVEL DE GRAVEDAD EN LA LIMITACIÓN DE LA SITUACIÓN, 2015

Región y nivel de gravedad en la limitación de la destreza	GRUPOS DE EDAD																	
	TOTAL	0 a 2		3 a 5		6 a 11		12 a 17		18 a 29		30 a 44		45 a 59		65 y más años		
Abs.	%	Abs.	%	Abs.	%	Abs.	%	Abs.	%	Abs.	%	Abs.	%	Abs.	%	Abs.	%	
<b>Tumbes</b>																		
Total	618	100.0	2	100.0	24	100.0	83	100.0	90	100.0	41	100.0	37	100.0	48	100.0	293	100.0
Leve	38	6.1	-	-	-	11	13.3	4	4.4	9	22.0	2	5.4	2	4.2	10	3.4	
Moderado	386	62.5	1	50.0	12	50.0	45	54.2	59	65.6	22	53.7	18	48.6	34	70.8	195	66.6
Severo	194	31.4	1	50.0	12	50.0	27	32.5	27	30.0	10	24.4	17	45.9	12	25.0	88	30.0
<b>Ucayali</b>																		
Total	170	100.0	5	100.0	12	100.0	18	100.0	12	100.0	38	100.0	37	100.0	28	100.0	20	100.0
Leve	38	22.4	-	-	-	-	-	1	8.3	11	28.9	9	24.3	13	46.4	4	20.0	
Moderado	50	29.4	1	20.0	2	16.7	5	27.8	6	50.0	7	35.1	13	7	25.0	9	45.0	
Severo	82	48.2	4	80.0	10	83.3	13	72.2	5	41.7	20	52.6	15	40.5	8	28.6	7	35.0

Nota técnica: Severidad de la discapacidad según la Clasificación Internacional de Deficiencias, Discapacidades y Minusvalías.

Si el (los) código(s) es 1, la persona tiene Discapacidad Leve.

Si el (los) código(s) son 2 ó 3, la persona tiene Discapacidad Moderada.

Si el (los) código(s) son 4, 5 ó 6, en al menos una categoría de discapacidad, en aplicación del principio pro homine la persona tiene Discapacidad Severa.

Nota: Incluye a todas las personas inscritas en el año 2015. La edad corresponde a la fecha diciembre 2015.

1/ Comprende todos los distritos de la provincia de Lima. No incluye Callao.

2/ Comprende las provincias del departamento de Lima; excepto la provincia de Lima.

## VI. DIAGNÓSTICO DE DAÑO

## CUADRO N° 6.1

PERÚ: POBLACIÓN INSCRITA EN EL REGISTRO NACIONAL DE LA PERSONA CON DISCAPACIDAD POR GRUPOS DE EDAD, SEGÚN REGIÓN Y DIAGNÓSTICOS DE DAÑO QUE CON MAYOR FRECUENCIA AFECTAN LA FUNCIÓN INTELECTUAL, 2015

Región y Diagnóstico de daño		GRUPO DE EDAD																
		Total		0 a 2		3 a 5		6 a 11		12 a 17		18 a 29		30 a 44		45 a 59		60 a más años
	Abs.	%	Abs.	%	Abs.	%	Abs.	%	Abs.	%	Abs.	%	Abs.	%	Abs.	%	Abs.	%
<b>Total</b>	6369	100.0	68	1.1	371	5.8	1395	21.9	1249	19.6	1628	25.6	1051	16.5	470	7.4	137	2.2
Síndrome de Down	747	100.0	189	25.3	174	23.3	199	26.6	83	11.1	52	7.0	34	4.6	15	2.0	1	.1
Trastornos del desarrollo psicológico	56	100.0	-	-	2	3.6	31	55.4	13	23.2	6	10.7	1	1.8	2	3.6	1	1.8
Amazonas	239	100.0	-	-	6	2.5	37	15.5	40	16.7	67	28.0	33	13.8	30	12.6	26	10.9
Síndrome de Down	12	100.0	6	50.0	4	33.3	1	8.3	-	-	1	8.3	-	-	-	-	-	-
Trastornos del desarrollo psicológico	2	100.0	-	-	-	-	2	100.0	-	-	-	-	-	-	-	-	-	-
Ancash	265	100.0	1	.4	22	8.3	76	28.7	52	19.6	67	25.3	24	9.1	19	7.2	4	1.5
Síndrome de Down	9	100.0	1	11.1	2	22.2	4	44.4	1	11.1	1	11.1	-	-	-	-	-	-
Trastornos del desarrollo psicológico	5	100.0	-	-	-	-	3	60.0	2	40.0	-	-	-	-	-	-	-	-
Apurímac	162	100.0	1	.6	11	6.8	37	22.8	39	24.1	38	23.5	24	14.8	9	5.6	3	1.9
Síndrome de Down	4	100.0	-	-	2	50.0	-	-	2	50.0	-	-	-	-	-	-	-	-
Trastornos del desarrollo psicológico	1	100.0	-	-	-	-	-	-	-	-	-	-	-	-	1	100.0	-	-
Arequipa	252	100.0	2	.8	12	4.8	53	21.0	51	20.2	61	24.2	48	19.0	20	7.9	5	2.0
Síndrome de Down	25	100.0	5	20.0	3	12.0	9	36.0	5	20.0	2	8.0	1	4.0	-	-	-	-
Trastornos del desarrollo psicológico	1	100.0	-	-	-	-	-	-	1	100.0	-	-	-	-	-	-	-	-
Ayacucho	162	100.0	-	-	9	5.6	32	19.8	23	14.2	41	25.3	36	22.2	15	9.3	6	3.7
Síndrome de Down	11	100.0	2	18.2	1	9.1	5	45.5	3	27.3	-	-	-	-	-	-	-	-
Trastornos del desarrollo psicológico	1	100.0	-	-	-	-	1	100.0	-	-	-	-	-	-	-	-	-	-
Cajamarca	364	100.0	4	1.1	18	4.9	66	18.1	83	22.8	88	24.2	55	15.1	36	9.9	14	3.8
Síndrome de Down	10	100.0	3	30.0	5	50.0	1	10.0	-	-	1	10.0	-	-	-	-	-	-

## CUADRO N° 6.1

PERÚ: POBLACIÓN INSCRITA EN EL REGISTRO NACIONAL DE LA PERSONA CON DISCAPACIDAD POR GRUPOS DE EDAD, SEGÚN REGIÓN Y DIAGNÓSTICOS DE DAÑO QUE CON MAYOR FRECUENCIA AFECTAN LA FUNCIÓN INTELECTUAL, 2015

Región y Diagnóstico de daño	GRUPO DE EDAD																		
	Total		0 a 2		3 a 5		6 a 11		12 a 17		18 a 29		30 a 44		45 a 59		60 a más años		
	Abs.	%	Abs.	%	Abs.	%	Abs.	%	Abs.	%	Abs.	%	Abs.	%	Abs.	%	Abs.	%	
<b>Callao</b>																			
Retraso Mental	278	100.0	2	.7	13	4.7	77	27.7	53	19.1	76	27.3	40	14.4	11	4.0	6	2.2	
Síndrome de Down	39	100.0	18	46.2	9	23.1	10	25.6	1	2.6	1	2.6	-	-	-	-	-	-	
Trastornos del desarrollo psicológico	2	100.0	-	-	-	-	1	50.0	-	-	1	50.0	-	-	-	-	-	-	
<b>Cusco</b>																			
Retraso Mental	389	100.0	6	1.5	35	9.0	73	18.8	75	19.3	117	30.1	58	14.9	20	5.1	5	1.3	
Síndrome de Down	12	100.0	6	50.0	4	33.3	1	8.3	1	8.3	-	-	-	-	-	-	-	-	
Trastornos del desarrollo psicológico	2	100.0	-	-	-	-	1	50.0	-	-	1	50.0	-	-	-	-	-	-	
<b>Huancavelica</b>																			
Retraso Mental	82	100.0	1	1.2	6	7.3	9	11.0	17	20.7	24	29.3	14	17.1	8	9.8	3	3.7	
Síndrome de Down	5	100.0	-	-	2	40.0	-	-	3	60.0	-	-	-	-	-	-	-	-	
Retraso Mental	27	100.0	-	-	4	14.8	7	25.9	4	14.8	9	33.3	3	11.1	-	-	-	-	
Síndrome de Down	7	100.0	1	14.3	3	42.9	2	28.6	1	14.3	-	-	-	-	-	-	-	-	
Trastornos del desarrollo psicológico	1	100.0	-	-	-	-	1	100.0	-	-	-	-	-	-	-	-	-	-	
<b>Ica</b>																			
Retraso Mental	284	100.0	1	.4	15	5.3	41	14.4	43	15.1	80	28.2	63	22.2	30	10.6	11	3.9	
Síndrome de Down	61	100.0	6	9.8	11	18.0	20	32.8	13	21.3	3	4.9	5	8.2	3	4.9	-	-	
Trastornos del desarrollo psicológico	4	100.0	-	-	-	-	2	50.0	-	-	2	50.0	-	-	-	-	-	-	
<b>Junín</b>																			
Retraso Mental	118	100.0	-	-	8	6.8	30	25.4	22	18.6	30	25.4	20	16.9	7	5.9	1	.8	
Síndrome de Down	30	100.0	4	13.3	8	26.7	12	40.0	4	13.3	1	3.3	-	-	1	3.3	-	-	
Retraso Mental	332	100.0	3	.9	23	6.9	75	22.6	67	20.2	91	27.4	48	14.5	18	5.4	7	2.1	
Síndrome de Down	29	100.0	13	44.8	5	17.2	9	31.0	2	6.9	-	-	-	-	-	-	-	-	
Trastornos del desarrollo psicológico	2	100.0	-	-	-	-	-	-	1	50.0	1	50.0	-	-	-	-	-	-	
<b>Lambayeque</b>																			
Retraso Mental	210	100.0	2	1.0	7	3.3	31	14.8	24	11.4	74	35.2	54	25.7	16	7.6	2	1.0	
Síndrome de Down	18	100.0	6	33.3	3	16.7	4	22.2	2	11.1	1	5.6	-	-	1	5.6	1	5.6	

## CUADRO N° 6.1

PERÚ: POBLACIÓN INSCRITA EN EL REGISTRO NACIONAL DE LA PERSONA CON DISCAPACIDAD POR GRUPOS DE EDAD,  
SEGÚN REGIÓN Y DIAGNÓSTICOS DE DAÑO QUE CON MAYOR FRECUENCIA AFECTAN LA FUNCIÓN INTELECTUAL, 2015

Región y Diagnóstico de daño	GRUPO DE EDAD																	
	Total	0 a 2	3 a 5	6 a 11	12 a 17	18 a 29	30 a 44	45 a 59	60 a más años	Abs.	%	Abs.	%					
Lima	1585	100.0	24	1.5	108	6.8	412	26.0	308	19.4	368	23.2	236	14.9	113	7.1	16	1.0
Metropolitana I/ Síndrome de Down	248	100.0	89	35.9	72	29.0	53	21.4	15	6.0	11	4.4	6	2.4	2	.8	-	-
Trastornos del desarrollo psicológico	14	100.0	-	-	1	7.1	8	57.1	4	28.6	-	-	-	-	1	7.1	-	-
Lima	240	100.0	2	.8	11	4.6	44	18.3	46	19.2	56	23.3	52	21.7	24	10.0	5	2.1
Provincias 2/ Síndrome de Down	34	100.0	2	5.9	11	32.4	6	17.6	5	14.7	4	11.8	3	8.8	3	8.8	-	-
Loreto	100	100.0	2	2.0	7	7.0	17	17.0	22	22.0	27	27.0	19	19.0	5	5.0	1	1.0
Síndrome de Down	13	100.0	2	15.4	2	15.4	5	38.5	2	15.4	1	7.7	1	7.7	-	-	-	-
Trastornos del desarrollo psicológico	1	100.0	-	-	-	-	-	-	-	-	-	-	-	-	-	-	1	100.0
Madre de Dios	39	100.0	-	-	3	7.7	13	33.3	6	15.4	12	30.8	5	12.8	-	-	-	-
Síndrome de Down	6	100.0	2	33.3	1	16.7	3	50.0	-	-	-	-	-	-	-	-	-	-
Moquegua	39	100.0	-	-	2	5.1	11	28.2	4	10.3	8	20.5	10	25.6	4	10.3	-	-
Síndrome de Down	5	100.0	2	40.0	1	20.0	1	20.0	1	20.0	-	-	-	-	-	-	-	-
Pasco	24	100.0	-	-	2	8.3	8	33.3	-	-	5	20.8	6	25.0	2	8.3	1	4.2
Síndrome de Down	1	100.0	-	-	-	-	1	100.0	-	-	-	-	-	-	-	-	-	-
Trastornos del desarrollo psicológico	1	100.0	-	-	-	-	-	-	-	-	-	-	1	100.0	-	-	-	-
Piura	609	100.0	10	1.6	21	3.4	129	21.2	124	20.4	154	25.3	110	18.1	51	8.4	10	1.6
Síndrome de Down	105	100.0	13	12.4	15	14.3	34	32.4	10	9.5	19	18.1	12	11.4	2	1.9	-	-
Trastornos del desarrollo psicológico	15	100.0	-	-	1	6.7	11	73.3	3	20.0	-	-	-	-	-	-	-	-
Puno	225	100.0	3	1.3	11	4.9	41	18.2	46	20.4	60	26.7	45	20.0	16	7.1	3	1.3
Síndrome de Down	12	100.0	-	-	3	25.0	4	33.3	4	33.3	1	8.3	-	-	-	-	-	-

## CUADRO N° 6.1

PERÚ: POBLACIÓN INSCRITA EN EL REGISTRO NACIONAL DE LA PERSONA CON DISCAPACIDAD POR GRUPOS DE EDAD, SEGÚN REGIÓN Y DIAGNÓSTICOS DE DAÑO QUE CON MAYOR FRECUENCIA AFECTAN LA FUNCIÓN INTELECTUAL, 2015

		MUJER CON UN SOLO TIPO DE LIMITACIÓN																
Región y Diagnóstico de daño	Total	0 a 2		3 a 5		6 a 11		12 a 17		18 a 29		30 a 44		45 a 59		60 a más años		
		Abs.	%	Abs.	%	Abs.	%	Abs.	%	Abs.	%	Abs.	%	Abs.	%	Abs.	%	
San Martín	77	100.0	-	3	3.9	18	23.4	19	24.7	14	18.2	15	19.5	4	5.2	4	5.2	
Retraso Mental	26	100.0	2	7.7	3	11.5	9	34.6	4	15.4	3	11.5	4	15.4	1	3.8	-	
Síndrome de Down	38	100.0	4	10.5	4	10.5	9	23.7	4	10.5	10	26.3	5	13.2	1	2.6	1	2.6
Retraso Mental	1	100.0	1	100.0	-	-	-	-	-	-	-	-	-	-	-	-	-	
Síndrome de Down	181	100.0	-	10	5.5	41	22.7	73	40.3	32	17.7	15	8.3	8	4.4	2	1.1	
Retraso Mental	7	100.0	1	14.3	-	-	4	57.1	-	-	-	1	14.3	1	14.3	-	-	
Síndrome de Down	4	100.0	-	-	-	1	25.0	2	50.0	1	25.0	-	-	-	-	-	-	
Trastornos del desarrollo psicológico	48	100.0	-	-	-	8	16.7	4	8.3	19	39.6	13	27.1	3	6.3	1	2.1	
Retraso Mental	17	100.0	4	23.5	4	23.5	1	5.9	4	23.5	2	11.8	1	5.9	1	5.9	-	
Síndrome de Down																		

Nota técnica: Los datos referidos a los diagnósticos de daño que afectan la función intelectual se agrupan según el Clasificador Internacional de Enfermedades CIE-10.

Nota: Incluye a todas las personas inscritas en el año 2015. La edad corresponde a la fecha diciembre 2015.

1/ Comprende todos los distritos de la provincia de Lima. No incluye Callao. 2/ Comprende las provincias del departamento de Lima; excepto la provincia de Lima.

Respuestas con opciones múltiples, ya que la persona con discapacidad presenta de uno a más diagnósticos de daño.

Fuente: Registro Nacional de la Persona con Discapacidad - CONADIS.



## CUADRO N° 6.2

PERÚ: POBLACIÓN INSCRITA EN EL REGISTRO NACIONAL DE LA PERSONA CON DISCAPACIDAD POR GRUPOS DE EDAD, SEGÚN REGIÓN Y DIAGNÓSTICOS DE DAÑO QUE CON MAYOR FRECUENCIA AFECTAN LA FUNCIÓN PSICOLÓGICA, 2015

		MUJER CON UN SOLO TIPO DE LIMITACIÓN																	
		Total		0 a 2		3 a 5		6 a 11		12 a 17		18 a 29		30 a 44		45 a 59		60 a más años	
Región y Diagnóstico de daño		Abs.	%	Abs.	%	Abs.	%	Abs.	%	Abs.	%	Abs.	%	Abs.	%	Abs.	%	Abs.	%
Total		587	100.0	15	2.6	107	18.2	285	48.6	107	18.2	49	8.3	21	3.6	3	.5	-	-
	Autismo	102	100.0	-	-	1	1.0	3	2.9	7	6.9	5	4.9	9	8.8	15	14.7	62	60.8
	Demencia	705	100.0	-	-	-	-	1	.1	14	2.0	165	23.4	287	40.7	182	25.8	56	7.9
	Esquizofrenia	141	100.0	1	.7	10	7.1	60	42.6	37	26.2	13	9.2	10	7.1	10	7.1	-	-
	Trastornos de la conducta y de la hiperactividad	188	100.0	-	-	1	.5	5	2.7	9	4.8	46	24.5	60	31.9	44	23.4	23	12.2
	Trastornos de la personalidad	12	100.0	-	-	-	-	2	16.7	1	8.3	1	8.3	2	16.7	5	41.7	1	8.3
	Trastornos mentales ocasionados por agentes externos	1451	100.0	32	2.2	156	10.8	334	23.0	235	16.2	278	19.2	185	12.7	123	8.5	108	7.4
	Trastornos mentales que afectan la comunicación	865	100.0	7	.8	32	3.7	136	15.7	105	12.1	210	24.3	172	19.9	124	14.3	79	9.1
	Otros trastornos mentales	4	100.0	-	-	-	-	3	75.0	1	25.0	-	-	-	-	-	-	-	-
Amazonas	Autismo	2	100.0	-	-	-	-	-	-	-	-	-	-	-	-	1	50.0	1	50.0
	Demencia	7	100.0	-	-	-	-	-	-	-	-	-	-	6	85.7	-	-	1	14.3
	Esquizofrenia	8	100.0	-	-	-	-	4	50.0	2	25.0	-	-	-	-	2	25.0	-	-
	Trastornos de la conducta y de la hiperactividad	4	100.0	-	-	-	-	1	25.0	-	-	2	50.0	1	25.0	-	-	-	-
	Trastornos de la personalidad	1	100.0	-	-	-	-	-	-	-	-	-	-	-	-	-	-	1	100.0
	Trastornos mentales ocasionados por agentes externos	25	100.0	-	-	5	20.0	3	12.0	6	24.0	3	12.0	2	8.0	3	12.0	3	12.0
	Trastornos mentales que afectan la comunicación	61	100.0	-	-	6	9.8	8	13.1	8	13.1	9	14.8	5	8.2	13	21.3	12	19.7
	Otros trastornos mentales	11	100.0	-	-	1	9.1	8	72.7	1	9.1	1	9.1	-	-	-	-	-	-
Ancash	Autismo	21	100.0	-	-	-	-	-	-	-	-	10	47.6	5	23.8	5	23.8	1	4.8
	Esquizofrenia	4	100.0	-	-	2	50.0	-	-	-	-	2	50.0	-	-	-	-	-	-
	Trastornos de la conducta y de la hiperactividad	3	100.0	-	-	-	-	-	-	-	-	1	33.3	1	33.3	1	33.3	-	-
	Trastornos de la personalidad	20	100.0	-	-	2	10.0	5	25.0	2	10.0	2	10.0	5	25.0	-	-	4	20.0
	Trastornos mentales que afectan la comunicación	51	100.0	-	-	-	-	14	27.5	10	19.6	17	33.3	8	15.7	2	3.9	-	-
	Otros trastornos mentales																		

## CUADRO N° 6.2

PERÚ: POBLACIÓN INSCRITA EN EL REGISTRO NACIONAL DE LA PERSONA CON DISCAPACIDAD POR GRUPOS DE EDAD, SEGÚN REGIÓN Y DIAGNÓSTICOS DE DAÑO QUE CON MAYOR FRECUENCIA AFECTAN LA FUNCIÓN PSICOLÓGICA, 2015

		MUJER CON UN SOLO TIPO DE LIMITACIÓN																	
Región y Diagnóstico de daño	Total	0 a 2		3 a 5		6 a 11		12 a 17		18 a 29		30 a 44		45 a 59		60 a más años			
		Abs.	%	Abs.	%	Abs.	%	Abs.	%	Abs.	%	Abs.	%	Abs.	%	Abs.	%		
Apurímac	Autismo	2	100.0	-	-	1	50.0	1	50.0	-	-	-	-	-	-	-	-		
	Demencia	1	100.0	-	-	-	-	-	-	-	-	-	-	-	-	1	100.0		
	Esquizofrenia	7	100.0	-	-	-	-	-	-	2	28.6	3	42.9	1	14.3	1	14.3		
	Trastornos de la conducta y de la hiperactividad	4	100.0	-	-	2	50.0	1	25.0	-	-	1	25.0	-	-	-	-		
	Trastornos de la personalidad	3	100.0	-	-	-	-	-	-	-	-	1	33.3	2	66.7	-	-		
Arequipa	Trastornos mentales que afectan la comunicación	109	100.0	1	.9	12	11.0	28	25.7	20	18.3	25	22.9	13	11.9	4	3.7	6	5.5
	Otros trastornos mentales	24	100.0	-	-	3	12.5	3	12.5	3	12.5	4	16.7	8	33.3	5	20.8	1	4.2
	Autismo	21	100.0	-	-	2	9.5	12	57.1	6	28.6	1	4.8	-	-	-	-	-	-
	Demencia	2	100.0	-	-	-	-	-	-	-	-	-	-	-	-	-	-	2	100.0
	Esquizofrenia	18	100.0	-	-	-	-	-	-	-	3	16.7	7	38.9	7	38.9	1	5.6	
Ayacucho	Trastornos de la conducta y de la hiperactividad	4	100.0	-	-	-	-	-	-	-	1	25.0	1	25.0	2	50.0	-	-	
	Trastornos de la personalidad	8	100.0	-	-	-	-	-	-	2	25.0	2	25.0	2	25.0	2	25.0	2	25.0
	Trastornos mentales ocasionados por agentes externos	1	100.0	-	-	-	-	-	-	-	-	-	-	-	1	100.0	-	-	
	Trastornos mentales que afectan la comunicación	136	100.0	1	.7	11	8.1	34	25.0	26	19.1	36	26.5	18	13.2	9	6.6	1	.7
	Otros trastornos mentales	57	100.0	-	-	-	-	4	7.0	3	5.3	16	28.1	14	24.6	11	19.3	9	15.8
Ayacucho	Demencia	3	100.0	-	-	-	-	-	-	-	1	33.3	1	33.3	-	-	1	33.3	
	Esquizofrenia	16	100.0	-	-	-	-	1	6.3	-	-	4	25.0	6	37.5	4	25.0	1	6.3
	Trastornos de la conducta y de la hiperactividad	4	100.0	-	-	-	-	-	1	25.0	-	-	2	50.0	1	25.0	-	-	
	Trastornos de la personalidad	6	100.0	-	-	-	-	-	-	-	2	33.3	2	33.3	1	16.7	1	16.7	
	Trastornos mentales que afectan la comunicación	26	100.0	-	-	1	3.8	4	15.4	7	26.9	7	26.9	4	15.4	2	7.7	1	3.8
Otros trastornos mentales	27	100.0	-	-	1	3.7	6	22.2	2	7.4	6	22.2	8	29.6	3	11.1	1	3.7	

## CUADRO N° 6.2

PERÚ: POBLACIÓN INSCRITA EN EL REGISTRO NACIONAL DE LA PERSONA CON DISCAPACIDAD POR GRUPOS DE EDAD, SEGÚN REGIÓN Y DIAGNÓSTICOS DE DAÑO QUE CON MAYOR FRECUENCIA AFECTAN LA FUNCIÓN PSICOLÓGICA, 2015

		MUJER CON UN SOLO TIPO DE LIMITACIÓN																	
Región y Diagnóstico de daño	Total	0 a 2		3 a 5		6 a 11		12 a 17		18 a 29		30 a 44		45 a 59		60 a más años			
		Abs.	%	Abs.	%	Abs.	%	Abs.	%	Abs.	%	Abs.	%	Abs.	%	Abs.	%		
Cajamarca	Autismo	2	100.0	-	-	-	-	-	-	-	1	50.0	1	50.0	-	-	-	-	
	Demencia	2	100.0	-	-	-	-	-	-	-	-	-	-	-	-	2	100.0	-	
	Esquizofrenia	6	100.0	-	-	-	-	-	-	2	33.3	3	50.0	1	16.7	-	-	-	
	Trastornos de la personalidad	1	100.0	-	-	-	-	-	-	-	-	1	100.0	-	-	-	-	-	
	Trastornos mentales que afectan la comunicación	22	100.0	-	-	6	27.3	6	27.3	1	4.5	7	31.8	1	4.5	1	4.5	-	
	Otros trastornos mentales	25	100.0	-	-	1	4.0	6	24.0	6	24.0	6	24.0	3	12.0	2	8.0	1	4.0
	Autismo	59	100.0	1	1.7	8	13.6	35	59.3	10	16.9	2	3.4	3	5.1	-	-	-	
	Demencia	10	100.0	-	-	-	-	1	10.0	-	-	-	-	1	10.0	2	20.0	6	60.0
	Esquizofrenia	41	100.0	-	-	-	-	-	2	4.9	8	19.5	15	36.6	13	31.7	3	7.3	
	Trastornos de la conducta y de la hiperactividad	7	100.0	-	-	1	14.3	2	28.6	-	-	1	14.3	2	28.6	1	14.3	-	
Cusco	Trastornos de la personalidad	5	100.0	-	-	-	-	-	-	-	1	20.0	1	20.0	3	60.0	-	-	
	Trastornos mentales ocasionados por agentes externos	2	100.0	-	-	-	-	1	50.0	-	-	1	50.0	-	-	-	-		
	Trastornos mentales que afectan la comunicación	33	100.0	1	3.0	5	15.2	10	30.3	2	6.1	4	12.1	3	9.1	2	6.1	6	18.2
	Otros trastornos mentales	32	100.0	-	-	1	3.1	3	9.4	5	15.6	13	40.6	3	9.4	4	12.5	3	9.4
	Autismo	23	100.0	4	17.4	2	8.7	7	30.4	3	13.0	5	21.7	2	8.7	-	-	-	
	Demencia	20	100.0	-	-	-	-	2	10.0	7	35.0	4	20.0	5	25.0	-	-	2	10.0
	Esquizofrenia	16	100.0	-	-	-	-	-	1	6.3	6	37.5	5	31.3	2	12.5	2	12.5	
	Trastornos de la conducta y de la hiperactividad	4	100.0	-	-	-	-	2	50.0	-	-	1	25.0	1	25.0	-	-	-	
	Trastornos de la personalidad	2	100.0	-	-	-	-	-	-	-	-	-	1	50.0	1	50.0	-	-	
	Trastornos mentales que afectan la comunicación	257	100.0	3	1.2	26	10.1	51	19.8	44	17.1	67	26.1	33	12.8	19	7.4	14	5.4
Otros trastornos mentales	16	100.0	-	-	-	-	-	2	12.5	5	31.3	6	37.5	3	18.8	-	-		

## CUADRO N° 6.2

PERÚ: POBLACIÓN INSCRITA EN EL REGISTRO NACIONAL DE LA PERSONA CON DISCAPACIDAD POR GRUPOS DE EDAD, SEGÚN REGIÓN Y DIAGNÓSTICOS DE DAÑO QUE CON MAYOR FRECUENCIA AFECTAN LA FUNCIÓN PSICOLÓGICA, 2015

		MUJER CON UN SOLO TIPO DE LIMITACIÓN																		
Región y Diagnóstico de daño	Total	0 a 2		3 a 5		6 a 11		12 a 17		18 a 29		30 a 44		45 a 59		60 a más años				
		Abs.	%	Abs.	%	Abs.	%	Abs.	%	Abs.	%	Abs.	%	Abs.	%	Abs.	%			
Huancavelica	Autismo	1	100.0	-	-	-	-	-	1	100.0	-	-	-	-	-	-	-	-		
	Esquizofrenia	9	100.0	-	-	-	-	-	-	2	22.2	5	55.6	2	22.2	-	-	-		
	Trastornos de la conducta y de la hiperactividad	4	100.0	-	-	4	100.0	-	-	-	-	-	-	-	-	-	-	-		
	Trastornos de la personalidad	1	100.0	-	-	-	-	-	-	-	-	1	100.0	-	-	-	-	-		
	Trastornos mentales que afectan la comunicación	10	100.0	-	-	2	20.0	1	10.0	1	10.0	2	20.0	2	20.0	-	-	2	20.0	
	Otros trastornos mentales	56	100.0	1	1.8	-	-	5	8.9	11	19.6	11	19.6	4	7.1	12	21.4	12	21.4	
	Autismo	1	100.0	-	-	1	100.0	-	-	-	-	-	-	-	-	-	-	-	-	
	Demencia	1	100.0	-	-	-	-	-	-	-	-	-	-	-	-	-	-	-	1	100.0
	Esquizofrenia	3	100.0	-	-	-	-	-	-	-	1	33.3	2	66.7	-	-	-	-	-	-
	Trastornos de la conducta y de la hiperactividad	1	100.0	-	-	-	-	1	100.0	-	-	-	-	-	-	-	-	-	-	-
Huánuco	Trastornos de la personalidad	4	100.0	-	-	-	-	1	25.0	-	-	2	50.0	1	25.0	-	-	-	-	
	Trastornos mentales que afectan la comunicación	10	100.0	-	-	2	20.0	4	40.0	1	10.0	1	10.0	-	-	1	10.0	1	10.0	
	Otros trastornos mentales	3	100.0	-	-	-	-	-	-	2	66.7	-	-	1	33.3	-	-	-	-	
	Autismo	26	100.0	1	3.8	6	23.1	12	46.2	5	19.2	2	7.7	-	-	-	-	-	-	
	Demencia	4	100.0	-	-	-	-	-	-	-	-	-	-	-	1	25.0	3	75.0	-	
	Esquizofrenia	17	100.0	-	-	-	-	-	-	3	17.6	7	41.2	6	35.3	1	5.9	-	-	
	Trastornos de la conducta y de la hiperactividad	1	100.0	-	-	-	-	-	-	-	-	1	100.0	-	-	-	-	-	-	
	Trastornos de la personalidad	16	100.0	-	-	-	-	-	-	-	4	25.0	7	43.8	1	6.3	4	25.0	-	
	Trastornos mentales que afectan la comunicación	55	100.0	1	1.8	3	5.5	4	7.3	11	20.0	13	23.6	12	21.8	7	12.7	4	7.3	
	Otros trastornos mentales	52	100.0	1	1.9	3	5.8	4	7.7	-	-	18	34.6	14	26.9	6	11.5	6	11.5	
Ica	Autismo	3	100.0	-	-	-	-	-	-	2	66.7	-	-	1	33.3	-	-	-	-	
	Demencia	4	100.0	-	-	-	-	-	-	-	-	-	-	-	-	-	-	-	-	
	Esquizofrenia	17	100.0	-	-	-	-	-	-	3	17.6	7	41.2	6	35.3	1	5.9	-	-	
	Trastornos de la conducta y de la hiperactividad	1	100.0	-	-	-	-	-	-	-	-	1	100.0	-	-	-	-	-	-	
	Trastornos de la personalidad	16	100.0	-	-	-	-	-	-	-	4	25.0	7	43.8	1	6.3	4	25.0	-	
	Trastornos mentales que afectan la comunicación	55	100.0	1	1.8	3	5.5	4	7.3	11	20.0	13	23.6	12	21.8	7	12.7	4	7.3	
	Otros trastornos mentales	52	100.0	1	1.9	3	5.8	4	7.7	-	-	18	34.6	14	26.9	6	11.5	6	11.5	
	Autismo	3	100.0	-	-	-	-	-	-	-	-	-	-	-	-	-	-	-	-	
	Demencia	4	100.0	-	-	-	-	-	-	-	-	-	-	-	-	-	-	-	-	
	Esquizofrenia	17	100.0	-	-	-	-	-	-	-	-	-	-	-	-	-	-	-	-	

## CUADRO N° 6.2

PERÚ: POBLACIÓN INSCRITA EN EL REGISTRO NACIONAL DE LA PERSONA CON DISCAPACIDAD POR GRUPOS DE EDAD, SEGÚN REGIÓN Y DIAGNÓSTICOS DE DAÑO QUE CON MAYOR FRECUENCIA AFECTAN LA FUNCIÓN PSICOLÓGICA, 2015

MUJER CON UN SOLO TIPO DE LIMITACIÓN																			
Región y Diagnóstico de daño	Total		0 a 2		3 a 5		6 a 11		12 a 17		18 a 29		30 a 44		45 a 59		60 a más años		
	Abs.	%	Abs.	%	Abs.	%	Abs.	%	Abs.	%	Abs.	%	Abs.	%	Abs.	%	Abs.	%	
Junín	Autismo	9	100.0	-	-	3	33.3	3	33.3	2	22.2	1	11.1	-	-	-	-	-	-
	Demencia	1	100.0	-	-	-	-	-	-	-	-	-	-	-	-	-	-	1	100.0
	Esquizofrenia	6	100.0	-	-	-	-	-	-	-	-	1	16.7	5	83.3	-	-	-	-
	Trastornos de la personalidad	5	100.0	-	-	-	-	-	-	-	-	3	60.0	2	40.0	-	-	-	-
	Trastornos mentales que afectan la comunicación	12	100.0	-	-	1	8.3	4	33.3	2	16.7	1	8.3	1	8.3	2	16.7	1	8.3
La Libertad	Otros trastornos mentales	6	100.0	-	-	-	-	-	-	-	-	4	66.7	1	16.7	1	16.7	-	-
	Autismo	27	100.0	-	-	4	14.8	14	51.9	5	18.5	3	11.1	1	3.7	-	-	-	-
	Demencia	1	100.0	-	-	-	-	-	-	-	-	-	-	-	-	1	100.0	-	-
	Esquizofrenia	21	100.0	-	-	-	-	-	-	2	9.5	4	19.0	8	38.1	5	23.8	2	9.5
	Trastornos de la conducta y de la hiperactividad	3	100.0	-	-	-	-	1	33.3	-	-	1	33.3	1	33.3	-	-	-	-
Lambayeque	Trastornos de la personalidad	12	100.0	-	-	-	-	-	-	1	8.3	5	41.7	3	25.0	3	25.0	-	-
	Trastornos mentales que afectan la comunicación	230	100.0	11	4.8	29	12.6	41	17.8	37	16.1	53	23.0	37	16.1	15	6.5	7	3.0
	Otros trastornos mentales	7	100.0	-	-	-	-	-	-	-	-	4	57.1	3	42.9	-	-	-	-
	Autismo	5	100.0	-	-	1	20.0	2	40.0	1	20.0	1	20.0	-	-	-	-	-	-
	Demencia	1	100.0	-	-	-	-	-	-	-	-	-	-	-	-	-	-	-	1
Lambayeque	Esquizofrenia	12	100.0	-	-	-	-	-	-	-	-	1	8.3	6	50.0	3	25.0	2	16.7
	Trastornos de la personalidad	1	100.0	-	-	-	-	-	-	-	-	-	-	-	-	1	100.0	-	-
	Trastornos mentales que afectan la comunicación	12	100.0	1	8.3	-	-	1	8.3	2	16.7	4	33.3	2	16.7	2	16.7	-	-
	Otros trastornos mentales	1	100.0	-	-	-	-	1	100.0	-	-	-	-	-	-	-	-	-	-

## CUADRO N° 6.2

PERÚ: POBLACIÓN INSCRITA EN EL REGISTRO NACIONAL DE LA PERSONA CON DISCAPACIDAD POR GRUPOS DE EDAD, SEGÚN REGIÓN Y DIAGNÓSTICOS DE DAÑO QUE CON MAYOR FRECUENCIA AFECTAN LA FUNCIÓN PSICOLÓGICA, 2015

		MUJER CON UN SOLO TIPO DE LIMITACIÓN																	
		Total		0 a 2		3 a 5		6 a 11		12 a 17		18 a 29		30 a 44		45 a 59		60 a más años	
Región y Diagnóstico de daño		Abs.	%	Abs.	%	Abs.	%	Abs.	%	Abs.	%	Abs.	%	Abs.	%	Abs.	%	Abs.	%
Lima	Autismo	332	100.0	7	2.1	70	21.1	156	47.0	57	17.2	27	8.1	13	3.9	2	.6	-	-
Metropolitana 1/	Demencia	28	100.0	-	-	-	-	-	-	-	-	-	-	1	3.6	8	28.6	19	67.9
	Esquizofrenia	363	100.0	-	-	-	-	-	-	8	2.2	81	22.3	148	40.8	96	26.4	30	8.3
	Trastornos de la conducta y de la hiperactividad	76	100.0	1	1.3	7	9.2	30	39.5	29	38.2	7	9.2	1	1.3	1	1.3	-	-
	Trastornos de la personalidad	86	100.0	-	-	1	1.2	2	2.3	5	5.8	21	24.4	23	26.7	23	26.7	11	12.8
	Trastornos mentales ocasionados por agentes externos	4	100.0	-	-	-	-	-	-	-	-	-	-	1	25.0	3	75.0	-	-
	Trastornos mentales que afectan la comunicación	256	100.0	10	3.9	32	12.5	74	28.9	27	10.5	21	8.2	26	10.2	39	15.2	27	10.5
	Otros trastornos mentales	316	100.0	2	.6	12	3.8	58	18.4	43	13.6	68	21.5	67	21.2	48	15.2	18	5.7
Lima	Autismo	14	100.0	1	7.1	2	14.3	6	42.9	4	28.6	1	7.1	-	-	-	-	-	-
Provincias 2/	Demencia	3	100.0	-	-	-	-	-	-	-	-	-	-	-	-	-	-	3	100.0
	Esquizofrenia	23	100.0	-	-	-	-	-	-	-	-	5	21.7	11	47.8	5	21.7	2	8.7
	Trastornos de la conducta y de la hiperactividad	3	100.0	-	-	-	-	3	100.0	-	-	-	-	-	-	-	-	-	-
	Trastornos de la personalidad	7	100.0	-	-	-	-	-	-	2	28.6	2	28.6	1	14.3	1	14.3	1	14.3
	Trastornos mentales ocasionados por agentes externos	3	100.0	-	-	-	-	1	33.3	-	-	1	33.3	-	-	1	33.3	-	-
	Trastornos mentales que afectan la comunicación	16	100.0	-	-	4	25.0	2	12.5	3	18.8	-	-	-	-	3	18.8	4	25.0
	Otros trastornos mentales	9	100.0	-	-	-	-	-	-	-	-	2	22.2	2	22.2	2	22.2	3	33.3
Loreto	Autismo	1	100.0	-	-	-	-	-	-	1	100.0	-	-	-	-	-	-	-	-
	Demencia	-	-	-	-	-	-	-	-	-	-	-	-	-	-	-	-	-	-
	Esquizofrenia	4	100.0	-	-	-	-	-	-	-	-	-	-	2	50.0	1	25.0	1	25.0
	Trastornos de la conducta y de la hiperactividad	2	100.0	-	-	-	-	-	-	1	50.0	-	-	-	-	1	50.0	-	-
	Trastornos mentales que afectan la comunicación	10	100.0	-	-	2	20.0	2	20.0	-	-	3	30.0	2	20.0	-	-	1	10.0
	Otros trastornos mentales	1	100.0	1	100.0	-	-	-	-	-	-	-	-	-	-	-	-	-	-

## CUADRO N° 6.2

PERÚ: POBLACIÓN INSCRITA EN EL REGISTRO NACIONAL DE LA PERSONA CON DISCAPACIDAD POR GRUPOS DE EDAD, SEGÚN REGIÓN Y DIAGNÓSTICOS DE DAÑO QUE CON MAYOR FRECUENCIA AFECTAN LA FUNCIÓN PSICOLÓGICA, 2015

		MUJER CON UN SOLO TIPO DE LIMITACIÓN																
Región y Diagnóstico de daño	Total	0 a 2		3 a 5		6 a 11		12 a 17		18 a 29		30 a 44		45 a 59		60 a más años		
		Abs.	%	Abs.	%	Abs.	%	Abs.	%	Abs.	%	Abs.	%	Abs.	%	Abs.	%	
Madre de Dios	Autismo	6	100.0	1	16.7	-	-	4	66.7	-	-	1	16.7	-	-	-	-	
	Esquizofrenia	2	100.0	-	-	-	-	-	-	2	100.0	-	-	-	-	-	-	
	Trastornos de la conducta y de la hiperactividad	1	100.0	-	-	-	-	-	1	100.0	-	-	-	-	-	-	-	
	Trastornos de la personalidad	1	100.0	-	-	-	-	-	-	1	100.0	-	-	-	-	-	-	
	Trastornos mentales que afectan la comunicación	16	100.0	-	-	3	18.8	8	50.0	2	12.5	1	6.3	-	-	-	-	
	Otros trastornos mentales	1	100.0	-	-	-	-	1	100.0	-	-	-	-	-	-	-	-	
	Autismo	2	100.0	-	-	1	50.0	1	50.0	-	-	-	-	-	-	-	-	
	Esquizofrenia	13	100.0	-	-	-	-	-	-	2	15.4	7	53.8	3	23.1	1	7.7	
	Trastornos de la personalidad	3	100.0	-	-	-	-	-	-	1	33.3	-	-	-	-	2	66.7	
	Trastornos mentales ocasionados por agentes externos	1	100.0	-	-	-	-	-	1	100.0	-	-	-	-	-	-	-	
Moquegua	Trastornos mentales que afectan la comunicación	9	100.0	1	11.1	-	-	1	11.1	-	-	4	44.4	1	11.1	1	11.1	
	Otros trastornos mentales	2	100.0	-	-	-	-	-	-	-	-	1	50.0	1	50.0	-	-	
	Autismo	1	100.0	-	-	1	100.0	-	-	-	-	-	-	-	-	-	-	
	Trastornos de la personalidad	1	100.0	-	-	-	-	-	-	-	-	1	100.0	-	-	-	-	
	Trastornos mentales que afectan la comunicación	3	100.0	-	-	-	-	1	33.3	-	-	1	33.3	-	-	1	33.3	
	Autismo	14	100.0	-	-	-	-	8	57.1	3	21.4	2	14.3	1	7.1	-	-	
	Demencia	8	100.0	-	-	1	12.5	-	-	-	-	1	12.5	2	25.0	4	50.0	
	Esquizofrenia	45	100.0	-	-	-	-	-	1	2.2	12	26.7	13	28.9	14	31.1	5	11.1
	Trastornos de la conducta y de la hiperactividad	9	100.0	-	-	-	-	6	66.7	1	11.1	-	-	2	22.2	-	-	
	Trastornos de la personalidad	6	100.0	-	-	-	-	1	16.7	1	16.7	-	-	3	50.0	1	16.7	
Pasco	Trastornos mentales que afectan la comunicación	62	100.0	2	3.2	-	-	15	24.2	7	11.3	8	12.9	7	11.3	5	8.1	
	Otros trastornos mentales	80	100.0	1	1.3	5	6.3	15	18.8	6	7.5	22	27.5	18	22.5	5	6.3	
	Autismo	1	100.0	-	-	1	100.0	-	-	-	-	-	-	-	-	-	-	
	Trastornos de la personalidad	1	100.0	-	-	-	-	-	-	-	-	1	100.0	-	-	-	-	
	Trastornos mentales que afectan la comunicación	3	100.0	-	-	-	-	1	33.3	-	-	1	33.3	-	-	1	33.3	
	Autismo	14	100.0	-	-	-	-	8	57.1	3	21.4	2	14.3	1	7.1	-	-	
	Demencia	8	100.0	-	-	1	12.5	-	-	-	-	1	12.5	2	25.0	4	50.0	
	Esquizofrenia	45	100.0	-	-	-	-	-	1	2.2	12	26.7	13	28.9	14	31.1	5	11.1
	Trastornos de la conducta y de la hiperactividad	9	100.0	-	-	-	-	6	66.7	1	11.1	-	-	2	22.2	-	-	
	Trastornos de la personalidad	6	100.0	-	-	-	-	1	16.7	1	16.7	-	-	3	50.0	1	16.7	
Piura	Trastornos mentales que afectan la comunicación	62	100.0	2	3.2	-	-	15	24.2	7	11.3	8	12.9	7	11.3	5	8.1	
	Otros trastornos mentales	80	100.0	1	1.3	5	6.3	15	18.8	6	7.5	22	27.5	18	22.5	5	6.3	
	Autismo	1	100.0	-	-	1	100.0	-	-	-	-	-	-	-	-	-	-	
	Trastornos de la personalidad	1	100.0	-	-	-	-	-	-	-	-	1	100.0	-	-	-	-	
	Trastornos mentales que afectan la comunicación	3	100.0	-	-	-	-	1	33.3	-	-	1	33.3	-	-	1	33.3	
	Autismo	14	100.0	-	-	-	-	8	57.1	3	21.4	2	14.3	1	7.1	-	-	
	Demencia	8	100.0	-	-	1	12.5	-	-	-	-	1	12.5	2	25.0	4	50.0	
	Esquizofrenia	45	100.0	-	-	-	-	-	1	2.2	12	26.7	13	28.9	14	31.1	5	11.1
	Trastornos de la conducta y de la hiperactividad	9	100.0	-	-	-	-	6	66.7	1	11.1	-	-	2	22.2	-	-	
	Trastornos de la personalidad	6	100.0	-	-	-	-	1	16.7	1	16.7	-	-	3	50.0	1	16.7	
Pasco	Trastornos mentales que afectan la comunicación	62	100.0	2	3.2	-	-	15	24.2	7	11.3	8	12.9	7	11.3	5	8.1	
	Otros trastornos mentales	80	100.0	1	1.3	5	6.3	15	18.8	6	7.5	22	27.5	18	22.5	5	6.3	
	Autismo	1	100.0	-	-	1	100.0	-	-	-	-	-	-	-	-	-	-	
	Trastornos de la personalidad	1	100.0	-	-	-	-	-	-	-	-	1	100.0	-	-	-	-	
	Trastornos mentales que afectan la comunicación	3	100.0	-	-	-	-	1	33.3	-	-	1	33.3	-	-	1	33.3	
	Autismo	14	100.0	-	-	-	-	8	57.1	3	21.4	2	14.3	1	7.1	-	-	
	Demencia	8	100.0	-	-	1	12.5	-	-	-	-	1	12.5	2	25.0	4	50.0	
	Esquizofrenia	45	100.0	-	-	-	-	-	1	2.2	12	26.7	13	28.9	14	31.1	5	11.1
	Trastornos de la conducta y de la hiperactividad	9	100.0	-	-	-	-	6	66.7	1	11.1	-	-	2	22.2	-	-	
	Trastornos de la personalidad	6	100.0	-	-	-	-	1	16.7	1	16.7	-	-	3	50.0	1	16.7	

## CUADRO N° 6.2

PERÚ: POBLACIÓN INSCRITA EN EL REGISTRO NACIONAL DE LA PERSONA CON DISCAPACIDAD POR GRUPOS DE EDAD, SEGÚN REGIÓN Y DIAGNÓSTICOS DE DAÑO QUE CON MAYOR FRECUENCIA AFECTAN LA FUNCIÓN PSICOLÓGICA, 2015

		MUJER CON UN SOLO TIPO DE LIMITACIÓN															
Región y Diagnóstico de daño	Total	0 a 2		3 a 5		6 a 11		12 a 17		18 a 29		30 a 44		45 a 59		60 a más años	
		Abs.	%	Abs.	%	Abs.	%	Abs.	%	Abs.	%	Abs.	%	Abs.	%	Abs.	%
Puno	Autismo	2	100.0	-	-	2	100.0	-	-	-	-	-	-	-	-	-	-
	Demencia	1	100.0	-	-	-	-	-	-	-	-	-	-	-	-	1	100.0
	Esquizofrenia	21	100.0	-	-	-	-	-	-	5	23.8	11	52.4	4	19.0	1	4.8
	Trastornos de la conducta y de la hiperactividad	1	100.0	-	-	1	100.0	-	-	-	-	-	-	-	-	-	-
	Trastornos de la personalidad	1	100.0	-	-	-	-	-	-	-	-	1	100.0	-	-	-	-
San Martín	Trastornos mentales que afectan la comunicación	19	100.0	-	-	4	21.1	3	15.8	3	15.8	4	21.1	4	21.1	1	5.3
	Otros trastornos mentales	4	100.0	-	-	-	-	-	-	1	25.0	2	50.0	1	25.0	-	-
	Autismo	16	100.0	-	-	2	12.5	8	50.0	4	25.0	1	6.3	-	-	1	6.3
	Demencia	3	100.0	-	-	-	-	-	-	-	-	-	-	-	-	3	100.0
	Esquizofrenia	7	100.0	-	-	-	-	-	-	1	14.3	4	57.1	2	28.6	-	-
Tacna	Trastornos de la conducta y de la hiperactividad	1	100.0	-	-	-	-	1	100.0	-	-	-	-	-	-	-	-
	Trastornos de la personalidad	8	100.0	-	-	-	-	-	-	-	-	-	-	-	8	100.0	-
	Trastornos mentales que afectan la comunicación	6	100.0	-	-	1	16.7	1	16.7	2	33.3	-	-	1	16.7	-	-
	Otros trastornos mentales	6	100.0	-	-	1	16.7	1	16.7	-	-	-	-	2	33.3	1	16.7
	Autismo	3	100.0	-	-	1	33.3	2	66.7	-	-	-	-	-	-	-	-
Tacna	Demencia	1	100.0	-	-	-	-	-	-	-	-	-	-	-	-	1	100.0
	Esquizofrenia	11	100.0	-	-	-	-	-	-	6	54.5	3	27.3	2	18.2	-	-
	Trastornos mentales que afectan la comunicación	2	100.0	-	-	-	-	-	1	50.0	1	50.0	-	-	-	-	-
	Otros trastornos mentales	1	100.0	-	-	-	-	-	-	-	-	1	100.0	-	-	-	-



## CUADRO N° 6.2

PERÚ: POBLACIÓN INSCRITA EN EL REGISTRO NACIONAL DE LA PERSONA CON DISCAPACIDAD POR GRUPOS DE EDAD, SEGÚN REGIÓN Y DIAGNÓSTICOS DE DAÑO QUE CON MAYOR FRECUENCIA AFECTAN LA FUNCIÓN PSICOLÓGICA, 2015

		MUJER CON UN SOLO TIPO DE LIMITACIÓN																
Región y Diagnóstico de daño	Total	0 a 2		3 a 5		6 a 11		12 a 17		18 a 29		30 a 44		45 a 59		60 a más años		
		Abs.	%	Abs.	%	Abs.	%	Abs.	%	Abs.	%	Abs.	%	Abs.	%	Abs.	%	
Tumbes																		
Autismo	5	100.0	-	2	40.0	1	20.0	2	40.0	-	-	-	-	-	-	-	-	
Demencia	10	100.0	-	-	-	-	-	-	-	-	-	-	-	-	-	10	100.0	
Esquizofrenia	15	100.0	-	-	-	-	-	-	-	3	20.0	5	33.3	6	40.0	1	6.7	
Trastornos de la conducta y de la hiperactividad	3	100.0	-	2	66.7	-	-	1	33.3	-	-	-	-	-	-	-	-	
Trastornos de la personalidad	4	100.0	-	-	-	-	-	-	-	1	25.0	1	25.0	1	25.0	1	25.0	
Trastornos mentales que afectan la comunicación	90	100.0	-	8	8.9	30	33.3	27	30.0	12	13.3	6	6.7	3	3.3	4	4.4	
Otros trastornos mentales	27	100.0	1	3.7	2	7.4	7	25.9	6	22.2	2	7.4	2	7.4	3	11.1	4	14.8
Ucayali																		
Esquizofrenia	1	100.0	-	-	-	-	-	-	-	1	100.0	-	-	-	-	-	-	
Trastornos de la conducta y de la hiperactividad	1	100.0	-	-	-	1	100.0	-	-	-	-	-	-	-	-	-	-	
Trastornos mentales que afectan la comunicación	5	100.0	-	1	20.0	-	-	1	20.0	2	40.0	-	-	1	20.0	-	-	

Nota técnica: Los datos referidos a los diagnósticos de daño que afectan la función intelectual se agrupan según el Clasificador Internacional de Enfermedades CIE-10.

Nota: Incluye a todas las personas inscritas en el año 2015. La edad corresponde a la fecha diciembre 2015.

1/ Comprende todos los distritos de la provincia de Lima. No incluye Callao. 2/ Comprende las provincias del departamento de Lima; excepto la provincia de Lima.

Respuestas con opciones múltiples, ya que la persona con discapacidad presenta de uno a más diagnósticos de daño.

Fuente: Registro Nacional de la Persona con Discapacidad - CONADIS.

## CUADRO N° 6.3

PERÚ: POBLACIÓN INSCRITA EN EL REGISTRO NACIONAL DE LA PERSONA CON DISCAPACIDAD POR GRUPOS DE EDAD, SEGÚN REGIÓN Y DIAGNÓSTICOS DE DAÑO QUE CON MAYOR FRECUENCIA AFECTAN LA FUNCIÓN AUDITIVA, 2015

Región y Diagnóstico de daño	GRUPO DE EDAD																	
	Total	0 a 2		3 a 5		6 a 11		12 a 17		18 a 29		30 a 44		45 a 59		60 a más años		
	Abs.	%	Abs.	%	Abs.	%	Abs.	%	Abs.	%	Abs.	%	Abs.	%	Abs.	%		
<b>Total</b>																		
Enfermedades que comprometen la capacidad auditiva	35	100.0	-	-	-	-	-	1	2.9	4	11.4	10	28.6	8	22.9	12	34.3	
Hipoacusia neurosensorial	1472	100.0	24	1.6	71	4.8	141	9.6	128	8.7	243	16.5	238	16.2	247	16.8	380	25.8
Sordera y disminución de la agudeza auditiva	9	100.0	-	-	-	-	-	-	-	-	-	1	11.1	-	-	8	88.9	
Sordomudez	433	100.0	-	-	12	2.8	56	12.9	53	12.2	97	22.4	90	20.8	66	15.2	59	13.6
Otros trastornos del oído	99	100.0	3	3.0	12	12.1	15	15.2	15	15.2	22	22.2	15	15.2	11	11.1	6	6.1
<b>Amazonas</b>																		
Enfermedades que comprometen la capacidad auditiva	1	100.0	-	-	-	-	-	-	-	-	-	-	-	-	-	1	100.0	
Hipoacusia neurosensorial	45	100.0	-	-	1	2.2	2	4.4	4	8.9	6	13.3	3	6.7	6	13.3	23	51.1
Sordomudez	38	100.0	-	-	-	-	4	10.5	2	5.3	10	26.3	5	13.2	5	13.2	12	31.6
Otros trastornos del oído	2	100.0	-	-	-	-	-	-	-	-	-	1	50.0	1	50.0	-	-	
<b>Ancash</b>																		
Enfermedades que comprometen la capacidad auditiva	5	100.0	-	-	-	-	-	-	-	-	-	3	60.0	1	20.0	1	20.0	
Hipoacusia neurosensorial	31	100.0	-	-	1	3.2	8	25.8	1	3.2	5	16.1	7	22.6	6	19.4	3	9.7
Sordomudez	9	100.0	-	-	-	-	-	1	11.1	1	11.1	3	33.3	3	33.3	1	11.1	
Otros trastornos del oído	3	100.0	-	-	-	-	1	33.3	1	33.3	-	-	1	33.3	-	-	-	
<b>Apurímac</b>																		
Hipoacusia neurosensorial	73	100.0	-	-	1	1.4	4	5.5	3	4.1	7	9.6	7	9.6	17	23.3	34	46.6
Sordomudez	36	100.0	-	-	-	-	3	8.3	6	16.7	10	27.8	9	25.0	3	8.3	5	13.9
Otros trastornos del oído	2	100.0	-	-	-	-	-	-	1	50.0	-	-	1	50.0	-	-	-	
<b>Arequipa</b>																		
Enfermedades que comprometen la capacidad auditiva	1	100.0	-	-	-	-	-	-	-	-	-	-	-	-	-	1	100.0	
Hipoacusia neurosensorial	71	100.0	1	1.4	4	5.6	3	4.2	3	4.2	9	12.7	14	19.7	14	19.7	23	32.4
Sordera y disminución de la agudeza auditiva	2	100.0	-	-	-	-	-	-	-	-	-	-	-	-	-	-	2	100.0
Sordomudez	6	100.0	-	-	1	16.7	-	-	1	16.7	1	16.7	1	16.7	1	16.7	1	16.7
Otros trastornos del oído	5	100.0	-	-	-	-	-	1	20.0	2	40.0	1	20.0	1	20.0	1	20.0	-

## CUADRO N° 6.3

PERÚ: POBLACIÓN INSCRITA EN EL REGISTRO NACIONAL DE LA PERSONA CON DISCAPACIDAD POR GRUPOS DE EDAD, SEGÚN REGIÓN Y DIAGNÓSTICOS DE DAÑO QUE CON MAYOR FRECUENCIA AFECTAN LA FUNCIÓN AUDITIVA, 2015

Región y Diagnóstico de daño	GRUPO DE EDAD																			
	Total	0 a 2		3 a 5		6 a 11		12 a 17		18 a 29		30 a 44		45 a 59		60 a más años				
	Abs. %	Abs.	%	Abs.	%	Abs.	%	Abs.	%	Abs.	%	Abs.	%	Abs.	%	Abs.	%			
Ayacucho	Enfermedades que comprometen la capacidad auditiva	2	100.0	-	-	-	-	-	-	-	-	1	50.0	-	-	-	-	1	50.0	
	Hipoacusia neurosensorial	62	100.0	-	-	1	1.6	5	8.1	1	1.6	5	8.1	15	24.2	14	22.6	21	33.9	
	Sordera y disminución de la agudeza auditiva	1	100.0	-	-	-	-	-	-	-	-	-	-	-	-	-	-	-	1	100.0
	Sordomudez	17	100.0	-	-	-	-	4	23.5	2	11.8	2	11.8	5	29.4	3	17.6	1	5.9	
Cajamarca	Otros trastornos del oído	17	100.0	2	11.8	1	5.9	1	5.9	5	29.4	2	11.8	3	17.6	1	5.9	2	11.8	
	Enfermedades que comprometen la capacidad auditiva	2	100.0	-	-	-	-	-	-	-	-	-	-	-	-	1	50.0	1	50.0	
	Hipoacusia neurosensorial	46	100.0	-	-	3	6.5	5	10.9	3	6.5	6	13.0	9	19.6	10	21.7	10	21.7	
	Sordomudez	50	100.0	-	-	2	4.0	6	12.0	5	10.0	8	16.0	10	20.0	12	24.0	7	14.0	
Callao	Otros trastornos del oído	3	100.0	-	-	1	33.3	2	66.7	-	-	-	-	-	-	-	-	-	-	
	Hipoacusia neurosensorial	40	100.0	3	7.5	4	10.0	5	12.5	3	7.5	11	27.5	2	5.0	6	15.0	6	15.0	
	Sordomudez	5	100.0	-	-	-	-	2	40.0	1	20.0	1	20.0	-	-	-	-	1	20.0	
	Enfermedades que comprometen la capacidad auditiva	3	100.0	-	-	-	-	-	-	-	-	-	-	2	66.7	1	33.3	-	-	
Cusco	Hipoacusia neurosensorial	197	100.0	-	-	1	.5	15	7.6	20	10.2	19	9.6	19	9.6	31	15.7	92	46.7	
	Sordomudez	47	100.0	-	-	-	-	5	10.6	10	21.3	14	29.8	9	19.1	4	8.5	5	10.6	
	Otros trastornos del oído	7	100.0	1	14.3	-	-	1	14.3	2	28.6	1	14.3	-	-	1	14.3	1	14.3	
	Enfermedades que comprometen la capacidad auditiva	3	100.0	-	-	-	-	-	-	-	-	-	-	2	66.7	1	33.3	-	-	

## CUADRO N° 6.3

PERÚ: POBLACIÓN INSCRITA EN EL REGISTRO NACIONAL DE LA PERSONA CON DISCAPACIDAD POR GRUPOS DE EDAD, SEGÚN REGIÓN Y DIAGNÓSTICOS DE DAÑO QUE CON MAYOR FRECUENCIA AFECTAN LA FUNCIÓN AUDITIVA, 2015

Región y Diagnóstico de daño	GRUPO DE EDAD																	
	Total	0 a 2		3 a 5		6 a 11		12 a 17		18 a 29		30 a 44		45 a 59		60 a más años		
	Abs. %	Abs.	%	Abs.	%	Abs.	%	Abs.	%	Abs.	%	Abs.	%	Abs.	%	Abs.	%	
<b>Huancavelica</b>	1	100.0	-	-	-	-	-	-	-	-	-	-	-	1	100.0	-	-	
Enfermedades que comprometen la capacidad auditiva																		
Hipoacusia neurosensorial	26	100.0	-	-	1	3.8	1	3.8	1	3.8	2	7.7	3	11.5	7	26.9	12	46.2
Sordomudez	15	100.0	-	-	1	6.7	2	13.3	2	13.3	1	6.7	4	26.7	3	20.0	4	26.7
Otros trastornos del oído	4	100.0	-	-	-	-	-	-	-	1	25.0	2	50.0	-	-	-	1	25.0
<b>Huánuco</b>	3	100.0	-	-	-	-	-	-	-	3	100.0	-	-	-	-	-	-	
Enfermedades que comprometen la capacidad auditiva																		
Hipoacusia neurosensorial	8	100.0	-	-	1	12.5	1	12.5	3	37.5	-	-	1	12.5	1	12.5	1	12.5
Sordera y disminución de la agudeza auditiva	1	100.0	-	-	-	-	-	-	-	-	-	-	-	-	-	-	1	100.0
<b>Ica</b>	1	100.0	-	-	-	-	-	-	-	-	-	-	-	1	100.0	-	-	
Sordomudez	46	100.0	1	2.2	4	8.7	3	6.5	6	13.0	6	13.0	8	17.4	6	13.0	12	26.1
Sordomudez	27	100.0	-	-	1	3.7	3	11.1	-	-	6	22.2	6	22.2	7	25.9	4	14.8
Otros trastornos del oído	2	100.0	-	-	-	-	-	-	-	-	-	-	-	-	1	50.0	1	50.0
<b>Junín</b>	29	100.0	-	-	4	13.8	3	10.3	2	6.9	3	10.3	2	6.9	5	17.2	10	34.5
Hipoacusia neurosensorial	1	100.0	-	-	-	-	-	-	-	-	-	-	-	-	-	-	1	100.0
Sordera y disminución de la agudeza auditiva																		
Sordomudez	14	100.0	-	-	-	-	-	2	14.3	5	35.7	4	28.6	3	21.4	-	-	
Otros trastornos del oído	13	100.0	-	-	3	23.1	5	38.5	2	15.4	2	15.4	-	-	1	7.7	-	-
<b>La Libertad</b>	58	100.0	1	1.7	3	5.2	7	12.1	10	17.2	13	22.4	12	20.7	4	6.9	8	13.8
Hipoacusia neurosensorial	16	100.0	-	-	-	-	2	12.5	1	6.3	2	12.5	6	37.5	3	18.8	2	12.5
Sordomudez	1	100.0	-	-	-	-	-	-	-	-	-	-	-	1	100.0	-	-	

**CUADRO N° 6.3**  
**PERÚ: POBLACIÓN INSCRITA EN EL REGISTRO NACIONAL DE LA PERSONA CON DISCAPACIDAD POR GRUPOS DE EDAD,**  
**SEGÚN REGIÓN Y DIAGNÓSTICOS DE DAÑO QUE CON MAYOR FRECUENCIA AFECTAN LA FUNCIÓN AUDITIVA, 2015**

Región y Diagnóstico de daño	GRUPO DE EDAD																	
	Total	0 a 2		3 a 5		6 a 11		12 a 17		18 a 29		30 a 44		45 a 59		60 a más años		
	Abs. %	Abs.	%	Abs.	%	Abs.	%	Abs.	%	Abs.	%	Abs.	%	Abs.	%	Abs.	%	
Lambayeque	1	100.0	-	-	-	-	-	-	-	-	-	-	-	-	1	100.0	-	-
Enfermedades que comprometen la capacidad auditiva																		
Hipoacusia neurosensorial	44	100.0	-	-	-	-	-	1	2.3	19	43.2	10	22.7	9	20.5	5	11.4	-
Sordomudez	3	100.0	-	-	-	1	33.3	-	-	-	-	1	33.3	1	33.3	-	-	-
Otros trastornos del oído	3	100.0	-	-	-	-	-	-	-	2	66.7	1	33.3	-	-	-	-	-
Lima	10	100.0	-	-	-	-	-	-	-	1	10.0	2	20.0	2	20.0	5	50.0	-
Enfermedades que comprometen la capacidad auditiva																		
Metropolitana I/																		
Hipoacusia neurosensorial	351	100.0	14	4.0	35	10.0	41	11.7	29	8.3	75	21.4	66	18.8	58	16.5	33	9.4
Sordomudez	24	100.0	-	-	-	-	3	12.5	3	12.5	5	20.8	5	20.8	2	8.3	6	25.0
Otros trastornos del oído	3	100.0	-	-	1	33.3	-	-	1	33.3	-	-	-	-	1	33.3	-	-
Lima	51	100.0	1	2.0	-	-	8	15.7	3	5.9	7	13.7	11	21.6	9	17.6	12	23.5
Hipoacusia neurosensorial	7	100.0	-	-	1	14.3	3	42.9	-	-	-	-	1	14.3	-	-	2	28.6
Sordomudez	1	100.0	-	-	1	100.0	-	-	-	-	-	-	-	-	-	-	-	-
Otros trastornos del oído	11	100.0	-	-	-	-	2	18.2	3	27.3	5	45.5	-	-	-	-	1	9.1
Loreto	5	100.0	-	-	-	-	2	40.0	-	-	1	20.0	1	20.0	-	-	1	20.0
Hipoacusia neurosensorial	10	100.0	-	-	1	10.0	2	20.0	2	20.0	2	20.0	1	10.0	1	10.0	1	10.0
Hipoacusia neurosensorial	4	100.0	-	-	1	25.0	1	25.0	-	-	1	25.0	-	-	1	25.0	-	-
Sordomudez																		
Enfermedades que comprometen la capacidad auditiva	2	100.0	-	-	-	-	-	-	-	-	-	1	50.0	-	-	1	50.0	-
Hipoacusia neurosensorial	24	100.0	1	4.2	-	-	3	12.5	-	-	1	4.2	5	20.8	1	4.2	13	54.2
Sordomudez	2	100.0	-	-	-	-	1	50.0	-	-	-	-	-	-	1	50.0	-	-
Otros trastornos del oído	1	100.0	-	-	-	-	-	-	-	1	100.0	-	-	-	-	-	-	-

**CUADRO N° 6.3**  
**PERÚ: POBLACIÓN INSCRITA EN EL REGISTRO NACIONAL DE LA PERSONA CON DISCAPACIDAD POR GRUPOS DE EDAD,**  
**SEGÚN REGIÓN Y DIAGNÓSTICOS DE DAÑO QUE CON MAYOR FRECUENCIA AFECTAN LA FUNCIÓN AUDITIVA, 2015**

Región y Diagnóstico de daño	GRUPO DE EDAD																	
	Total	0 a 2		3 a 5		6 a 11		12 a 17		18 a 29		30 a 44		45 a 59		60 a más años		
	Abs.	%	Abs.	%	Abs.	%	Abs.	%	Abs.	%	Abs.	%	Abs.	%	Abs.	%		
Pasco	1	100.0	-	-	-	-	-	-	-	-	-	-	-	-	1	100.0	-	
Enfermedades que comprometen la capacidad auditiva																		
Hipoacusia neurosensorial	8	100.0	-	-	-	1	12.5	-	-	1	12.5	2	25.0	2	25.0	2	25.0	
Sordomudez	8	100.0	-	-	1	12.5	-	2	25.0	-	-	2	25.0	1	12.5	2	25.0	
Otros trastornos del oído	2	100.0	-	-	1	50.0	-	-	-	1	50.0	-	-	-	-	-	-	
Piura	80	100.0	2	2.5	1	1.3	11	13.8	11	13.8	15	18.8	12	15.0	14	17.5	14	17.5
Hipoacusia neurosensorial																		
Sordera y disminución de la agudeza auditiva	3	100.0	-	-	-	-	-	-	-	-	-	1	33.3	-	-	2	66.7	
Sordomudez	59	100.0	-	-	3	5.1	6	10.2	7	11.9	20	33.9	11	18.6	8	13.6	4	6.8
Otros trastornos del oído	22	100.0	-	-	3	13.6	3	13.6	-	-	9	40.9	3	13.6	3	13.6	1	4.5
Puno	66	100.0	-	-	1	1.5	5	7.6	6	9.1	10	15.2	17	25.8	14	21.2	13	19.7
Hipoacusia neurosensorial																		
Sordomudez	3	100.0	-	-	-	-	-	-	-	1	33.3	-	-	2	66.7	-	-	
Otros trastornos del oído	2	100.0	-	-	-	-	-	1	50.0	-	-	1	50.0	-	-	-	-	
San Martín	1	100.0	-	-	-	-	-	-	-	-	-	1	100.0	-	-	-	-	
Enfermedades que comprometen la capacidad auditiva																		
Hipoacusia neurosensorial	26	100.0	-	-	1	3.8	1	3.8	4	15.4	6	23.1	6	23.1	5	19.2	3	11.5
Sordomudez	24	100.0	-	-	2	8.3	7	29.2	4	16.7	5	20.8	3	12.5	2	8.3	1	4.2
Otros trastornos del oído	3	100.0	-	-	1	33.3	-	-	1	33.3	-	-	1	33.3	-	-	-	-
Hipoacusia neurosensorial	10	100.0	-	-	-	-	-	-	-	2	20.0	2	20.0	3	30.0	3	30.0	

Nota técnica: Los datos referidos a los diagnósticos de daño que afectan la función intelectual se agrupan según el Clasificador Internacional de Enfermedades CIE-10.

Nota: Incluye a todas las personas inscritas en el año 2015. La edad corresponde a la fecha diciembre 2015.

1/ Comprende todos los distritos de la provincia de Lima. No incluye Callao. 2/ Comprende las provincias del departamento de Lima; excepto la provincia de Lima.

Respuestas con opciones múltiples, ya que la persona con discapacidad presenta de uno a más diagnósticos de daño.

Fuente: Registro Nacional de la Persona con Discapacidad - CONADIS.

**CUADRO N° 6.3**  
**PERÚ: POBLACIÓN INSCRITA EN EL REGISTRO NACIONAL DE LA PERSONA CON DISCAPACIDAD POR GRUPOS DE EDAD, SEGÚN REGIÓN Y DIAGNÓSTICOS DE DAÑO QUE CON MAYOR FRECUENCIA AFECTAN LA FUNCIÓN AUDITIVA, 2015**

Región y Diagnóstico de daño	GRUPO DE EDAD																	
	Total	0 a 2		3 a 5		6 a 11		12 a 17		18 a 29		30 a 44		45 a 59		60 a más años		
	Abs.	%	Abs.	%	Abs.	%	Abs.	%	Abs.	%	Abs.	%	Abs.	%	Abs.	%		
<b>Tumbes</b>	21	100.0	-	-	-	-	-	-	-	1	4.8	4	19.0	4	19.0	12	57.1	
Ceguera de ambos ojos	21	100.0	-	-	-	-	-	-	-	1	4.8	4	19.0	4	19.0	12	57.1	
Ceguera de un ojo	21	100.0	-	-	-	-	-	-	-	1	4.8	2	9.5	2	9.5	10	47.6	
Ceguera de un ojo, visión subnormal del otro	13	100.0	-	-	-	-	-	-	-	-	-	-	-	1	7.7	12	92.3	
Visión subnormal de ambos ojos	23	100.0	-	-	2	8.7	3	13.0	1	4.3	1	4.3	-	2	8.7	14	60.9	
Ceguera y disminución de la agudeza visual	8	100.0	-	-	-	-	2	25.0	-	-	-	-	-	-	-	6	75.0	
Enfermedades que comprometen la capacidad visual	45	100.0	-	-	1	2.2	1	2.2	-	-	3	6.7	-	1	2.2	39	86.7	
Otros trastornos del ojo y sus anexos	3	100.0	-	-	-	-	1	33.3	-	-	1	33.3	-	-	-	1	33.3	
Ceguera de ambos ojos	3	100.0	-	-	-	-	1	33.3	-	-	-	-	1	33.3	1	33.3	-	
Ceguera de un ojo	2	100.0	-	-	-	-	-	-	-	-	-	-	-	-	1	50.0	1	50.0
Ceguera de un ojo, visión subnormal del otro	3	100.0	-	-	-	-	-	-	-	-	-	-	1	33.3	1	33.3	1	33.3
Enfermedades que comprometen la capacidad visual	4	100.0	-	-	-	-	-	-	-	1	25.0	1	25.0	1	25.0	1	25.0	

Nota técnica: Los datos referidos a los diagnósticos de daño que afectan la función intelectual se agrupan según el Clasificador Internacional de Enfermedades CIE-10. Nota: Incluye a todas las personas inscritas en el año 2015. La edad corresponde a la fecha diciembre 2015.

I/ Comprende todos los distritos de la provincia de Lima. No incluye Callao. 2/ Comprende las provincias del departamento de Lima; excepto la provincia de Lima.

Respuestas con opciones múltiples, ya que la persona con discapacidad presenta de uno a más diagnósticos de daño.

Fuente: Registro Nacional de la Persona con Discapacidad - CONADIS.

## CUADRO N° 6.4

PERÚ: POBLACIÓN INSCRITA EN EL REGISTRO NACIONAL DE LA PERSONA CON DISCAPACIDAD POR GRUPOS DE EDAD, SEGÚN REGIÓN Y DIAGNÓSTICOS DE DAÑO QUE CON MAYOR FRECUENCIA AFECTAN LA FUNCIÓN VISUAL, 2015

Región y Diagnóstico de daño	GRUPO DE EDAD																		
	Total	0 a 2		3 a 5		6 a 11		12 a 17		18 a 29		30 a 44		45 a 59		60 a más años			
	Abs.	%	Abs.	%	Abs.	%	Abs.	%	Abs.	%	Abs.	%	Abs.	%	Abs.	%	Abs.	%	
<b>Total</b>																			
Ceguera de ambos ojos	684	100.0	9	1.3	22	3.2	40	5.8	27	3.9	56	8.2	92	13.5	147	21.5	291	42.5	
Ceguera de un ojo	578	100.0	-	-	3	.5	20	3.5	32	5.5	48	8.3	109	18.9	177	30.6	189	32.7	
Ceguera de un ojo, visión subnormal del otro	385	100.0	-	-	5	1.3	11	2.9	10	2.6	28	7.3	60	15.6	120	31.2	151	39.2	
Visión subnormal de ambos ojos	127	100.0	5	3.9	7	5.5	21	16.5	7	5.5	12	9.4	13	10.2	16	12.6	46	36.2	
Ceguera y disminución de la agudeza visual	187	100.0	1	.5	6	3.2	15	8.0	10	5.3	18	9.6	38	20.3	36	19.3	63	33.7	
Enfermedades que comprometen la capacidad visual	848	100.0	6	.7	23	2.7	28	3.3	34	4.0	83	9.8	119	14.0	176	20.8	379	44.7	
<b>Amazonas</b>																			
Otros trastornos del ojo y sus anexos	246	100.0	7	2.8	18	7.3	40	16.3	19	7.7	45	18.3	55	22.4	33	13.4	29	11.8	
Ceguera de ambos ojos	39	100.0	-	-	-	-	2	5.1	-	-	1	2.6	4	10.3	8	20.5	24	61.5	
Ceguera de un ojo	26	100.0	-	-	-	-	4	15.4	1	3.8	1	3.8	1	3.8	7	26.9	12	46.2	
Ceguera de un ojo, visión subnormal del otro	6	100.0	-	-	-	-	-	-	-	-	-	-	2	33.3	2	33.3	2	33.3	
Visión subnormal de ambos ojos	6	100.0	-	-	-	-	-	-	1	16.7	1	16.7	1	16.7	-	-	3	50.0	
Ceguera y disminución de la agudeza visual	20	100.0	-	-	2	10.0	1	5.0	-	-	2	10.0	1	5.0	2	10.0	12	60.0	
Enfermedades que comprometen la capacidad visual	16	100.0	-	-	2	12.5	1	6.3	-	-	1	6.3	-	-	3	18.8	9	56.3	
<b>Ancash</b>																			
Otros trastornos del ojo y sus anexos	6	100.0	-	-	1	16.7	2	33.3	2	33.3	1	16.7	-	-	-	-	-	-	
Ceguera de ambos ojos	28	100.0	-	-	1	3.6	2	7.1	2	7.1	-	-	2	7.1	7	25.0	14	50.0	
Ceguera de un ojo	19	100.0	-	-	-	-	-	-	-	-	1	5.3	5	26.3	7	36.8	6	31.6	
Ceguera de un ojo, visión subnormal del otro	8	100.0	-	-	1	12.5	-	-	-	-	1	12.5	-	-	2	25.0	4	50.0	
Ceguera y disminución de la agudeza visual	4	100.0	-	-	-	-	1	25.0	-	-	-	-	2	50.0	1	25.0	-	-	
Enfermedades que comprometen la capacidad visual	29	100.0	-	-	-	-	2	6.9	-	-	3	10.3	5	17.2	7	24.1	12	41.4	
Otros trastornos del ojo y sus anexos	5	100.0	-	-	-	-	-	-	-	-	-	-	3	60.0	1	20.0	1	20.0	



**CUADRO N° 6.4**  
**PERÚ: POBLACIÓN INSCRITA EN EL REGISTRO NACIONAL DE LA PERSONA CON DISCAPACIDAD POR GRUPOS DE EDAD,**  
**SEGÚN REGIÓN Y DIAGNÓSTICOS DE DAÑO QUE CON MAYOR FRECUENCIA AFECTAN LA FUNCIÓN VISUAL, 2015**

Región y Diagnóstico de daño	GRUPO DE EDAD																																																																																																																																																																																																																																																																																																																																																																																																																																																															
	Total	0 a 2		3 a 5		6 a 11		12 a 17		18 a 29		30 a 44		45 a 59		60 a más años																																																																																																																																																																																																																																																																																																																																																																																																																																																
	Abs.	%	Abs.	%	Abs.	%	Abs.	%	Abs.	%	Abs.	%	Abs.	%	Abs.	%																																																																																																																																																																																																																																																																																																																																																																																																																																																
<b>Apurímac</b>																		Ceguera de ambos ojos	16	100.0	1	6.3	1	6.3	1	6.3	-	-	2	12.5	3	18.8	3	18.8	5	31.3	Ceguera de un ojo	7	100.0	-	-	-	-	-	1	14.3	1	14.3	2	28.6	3	42.9	-	-	Ceguera de un ojo, visión subnormal del otro	51	100.0	-	-	1	2.0	1	2.0	1	2.0	5	9.8	12	23.5	10	19.6	22	43.1	Visión subnormal de ambos ojos	3	100.0	-	-	-	-	-	-	-	-	-	-	-	-	-	-	3	100.0	Ceguera y disminución de la agudeza visual	4	100.0	-	-	-	-	-	-	-	-	-	1	25.0	2	50.0	1	25.0	Enfermedades que comprometen la capacidad visual	32	100.0	-	-	2	6.3	-	-	-	-	2	6.3	4	12.5	3	9.4	21	65.6	Otros trastornos del ojo y sus anexos	9	100.0	-	-	-	-	2	22.2	-	-	-	4	44.4	2	22.2	1	11.1	<b>Arequipa</b>																		Ceguera de ambos ojos	28	100.0	-	-	-	-	7	25.0	-	-	5	17.9	3	10.7	2	7.1	11	39.3	Ceguera de un ojo	21	100.0	-	-	-	-	-	-	-	-	1	4.8	7	33.3	8	38.1	5	23.8	Ceguera de un ojo, visión subnormal del otro	13	100.0	-	-	-	-	1	7.7	1	7.7	1	7.7	2	15.4	5	38.5	3	23.1	Visión subnormal de ambos ojos	2	100.0	-	-	-	-	-	-	-	-	1	50.0	1	50.0	-	-	-	-	Ceguera y disminución de la agudeza visual	5	100.0	-	-	1	20.0	1	20.0	-	-	1	20.0	-	-	-	-	2	40.0	Enfermedades que comprometen la capacidad visual	39	100.0	-	-	-	-	1	2.6	2	5.1	4	10.3	3	7.7	10	25.6	19	48.7	Otros trastornos del ojo y sus anexos	13	100.0	-	-	-	-	1	7.7	1	7.7	2	15.4	4	30.8	2	15.4	3	23.1	<b>Ayacucho</b>																		Ceguera de ambos ojos	18	100.0	-	-	-	-	1	5.6	-	-	-	-	4	22.2	3	16.7	10	55.6	Ceguera de un ojo	31	100.0	-	-	-	-	1	3.2	1	3.2	2	6.5	6	19.4	14	45.2	7	22.6	Ceguera de un ojo, visión subnormal del otro	28	100.0	-	-	-	-	5	17.9	1	3.6	1	3.6	4	14.3	2	7.1	15	53.6	Visión subnormal de ambos ojos	4	100.0	-	-	-	-	-	-	-	-	-	1	25.0	-	-	3	75.0	Ceguera y disminución de la agudeza visual	3	100.0	-	-	-	-	-	-	-	-	1	33.3	1	33.3	1	33.3	-	-	Enfermedades que comprometen la capacidad visual	20	100.0	-	-	-	-	1	5.0	-	-	2	10.0	1	5.0	1	5.0	15	75.0	Otros trastornos del ojo y sus anexos	11	100.0	-	-	1	9.1	2	18.2	-	-	2	18.2	4	36.4	1	9.1	1	9.1
Ceguera de ambos ojos	16	100.0	1	6.3	1	6.3	1	6.3	-	-	2	12.5	3	18.8	3	18.8	5	31.3																																																																																																																																																																																																																																																																																																																																																																																																																																														
Ceguera de un ojo	7	100.0	-	-	-	-	-	1	14.3	1	14.3	2	28.6	3	42.9	-	-																																																																																																																																																																																																																																																																																																																																																																																																																																															
Ceguera de un ojo, visión subnormal del otro	51	100.0	-	-	1	2.0	1	2.0	1	2.0	5	9.8	12	23.5	10	19.6	22	43.1																																																																																																																																																																																																																																																																																																																																																																																																																																														
Visión subnormal de ambos ojos	3	100.0	-	-	-	-	-	-	-	-	-	-	-	-	-	-	3	100.0																																																																																																																																																																																																																																																																																																																																																																																																																																														
Ceguera y disminución de la agudeza visual	4	100.0	-	-	-	-	-	-	-	-	-	1	25.0	2	50.0	1	25.0																																																																																																																																																																																																																																																																																																																																																																																																																																															
Enfermedades que comprometen la capacidad visual	32	100.0	-	-	2	6.3	-	-	-	-	2	6.3	4	12.5	3	9.4	21	65.6																																																																																																																																																																																																																																																																																																																																																																																																																																														
Otros trastornos del ojo y sus anexos	9	100.0	-	-	-	-	2	22.2	-	-	-	4	44.4	2	22.2	1	11.1																																																																																																																																																																																																																																																																																																																																																																																																																																															
<b>Arequipa</b>																		Ceguera de ambos ojos	28	100.0	-	-	-	-	7	25.0	-	-	5	17.9	3	10.7	2	7.1	11	39.3	Ceguera de un ojo	21	100.0	-	-	-	-	-	-	-	-	1	4.8	7	33.3	8	38.1	5	23.8	Ceguera de un ojo, visión subnormal del otro	13	100.0	-	-	-	-	1	7.7	1	7.7	1	7.7	2	15.4	5	38.5	3	23.1	Visión subnormal de ambos ojos	2	100.0	-	-	-	-	-	-	-	-	1	50.0	1	50.0	-	-	-	-	Ceguera y disminución de la agudeza visual	5	100.0	-	-	1	20.0	1	20.0	-	-	1	20.0	-	-	-	-	2	40.0	Enfermedades que comprometen la capacidad visual	39	100.0	-	-	-	-	1	2.6	2	5.1	4	10.3	3	7.7	10	25.6	19	48.7	Otros trastornos del ojo y sus anexos	13	100.0	-	-	-	-	1	7.7	1	7.7	2	15.4	4	30.8	2	15.4	3	23.1	<b>Ayacucho</b>																		Ceguera de ambos ojos	18	100.0	-	-	-	-	1	5.6	-	-	-	-	4	22.2	3	16.7	10	55.6	Ceguera de un ojo	31	100.0	-	-	-	-	1	3.2	1	3.2	2	6.5	6	19.4	14	45.2	7	22.6	Ceguera de un ojo, visión subnormal del otro	28	100.0	-	-	-	-	5	17.9	1	3.6	1	3.6	4	14.3	2	7.1	15	53.6	Visión subnormal de ambos ojos	4	100.0	-	-	-	-	-	-	-	-	-	1	25.0	-	-	3	75.0	Ceguera y disminución de la agudeza visual	3	100.0	-	-	-	-	-	-	-	-	1	33.3	1	33.3	1	33.3	-	-	Enfermedades que comprometen la capacidad visual	20	100.0	-	-	-	-	1	5.0	-	-	2	10.0	1	5.0	1	5.0	15	75.0	Otros trastornos del ojo y sus anexos	11	100.0	-	-	1	9.1	2	18.2	-	-	2	18.2	4	36.4	1	9.1	1	9.1																																																																																																																																																				
Ceguera de ambos ojos	28	100.0	-	-	-	-	7	25.0	-	-	5	17.9	3	10.7	2	7.1	11	39.3																																																																																																																																																																																																																																																																																																																																																																																																																																														
Ceguera de un ojo	21	100.0	-	-	-	-	-	-	-	-	1	4.8	7	33.3	8	38.1	5	23.8																																																																																																																																																																																																																																																																																																																																																																																																																																														
Ceguera de un ojo, visión subnormal del otro	13	100.0	-	-	-	-	1	7.7	1	7.7	1	7.7	2	15.4	5	38.5	3	23.1																																																																																																																																																																																																																																																																																																																																																																																																																																														
Visión subnormal de ambos ojos	2	100.0	-	-	-	-	-	-	-	-	1	50.0	1	50.0	-	-	-	-																																																																																																																																																																																																																																																																																																																																																																																																																																														
Ceguera y disminución de la agudeza visual	5	100.0	-	-	1	20.0	1	20.0	-	-	1	20.0	-	-	-	-	2	40.0																																																																																																																																																																																																																																																																																																																																																																																																																																														
Enfermedades que comprometen la capacidad visual	39	100.0	-	-	-	-	1	2.6	2	5.1	4	10.3	3	7.7	10	25.6	19	48.7																																																																																																																																																																																																																																																																																																																																																																																																																																														
Otros trastornos del ojo y sus anexos	13	100.0	-	-	-	-	1	7.7	1	7.7	2	15.4	4	30.8	2	15.4	3	23.1																																																																																																																																																																																																																																																																																																																																																																																																																																														
<b>Ayacucho</b>																		Ceguera de ambos ojos	18	100.0	-	-	-	-	1	5.6	-	-	-	-	4	22.2	3	16.7	10	55.6	Ceguera de un ojo	31	100.0	-	-	-	-	1	3.2	1	3.2	2	6.5	6	19.4	14	45.2	7	22.6	Ceguera de un ojo, visión subnormal del otro	28	100.0	-	-	-	-	5	17.9	1	3.6	1	3.6	4	14.3	2	7.1	15	53.6	Visión subnormal de ambos ojos	4	100.0	-	-	-	-	-	-	-	-	-	1	25.0	-	-	3	75.0	Ceguera y disminución de la agudeza visual	3	100.0	-	-	-	-	-	-	-	-	1	33.3	1	33.3	1	33.3	-	-	Enfermedades que comprometen la capacidad visual	20	100.0	-	-	-	-	1	5.0	-	-	2	10.0	1	5.0	1	5.0	15	75.0	Otros trastornos del ojo y sus anexos	11	100.0	-	-	1	9.1	2	18.2	-	-	2	18.2	4	36.4	1	9.1	1	9.1																																																																																																																																																																																																																																																																																																											
Ceguera de ambos ojos	18	100.0	-	-	-	-	1	5.6	-	-	-	-	4	22.2	3	16.7	10	55.6																																																																																																																																																																																																																																																																																																																																																																																																																																														
Ceguera de un ojo	31	100.0	-	-	-	-	1	3.2	1	3.2	2	6.5	6	19.4	14	45.2	7	22.6																																																																																																																																																																																																																																																																																																																																																																																																																																														
Ceguera de un ojo, visión subnormal del otro	28	100.0	-	-	-	-	5	17.9	1	3.6	1	3.6	4	14.3	2	7.1	15	53.6																																																																																																																																																																																																																																																																																																																																																																																																																																														
Visión subnormal de ambos ojos	4	100.0	-	-	-	-	-	-	-	-	-	1	25.0	-	-	3	75.0																																																																																																																																																																																																																																																																																																																																																																																																																																															
Ceguera y disminución de la agudeza visual	3	100.0	-	-	-	-	-	-	-	-	1	33.3	1	33.3	1	33.3	-	-																																																																																																																																																																																																																																																																																																																																																																																																																																														
Enfermedades que comprometen la capacidad visual	20	100.0	-	-	-	-	1	5.0	-	-	2	10.0	1	5.0	1	5.0	15	75.0																																																																																																																																																																																																																																																																																																																																																																																																																																														
Otros trastornos del ojo y sus anexos	11	100.0	-	-	1	9.1	2	18.2	-	-	2	18.2	4	36.4	1	9.1	1	9.1																																																																																																																																																																																																																																																																																																																																																																																																																																														

## CUADRO N° 6.4

PERÚ: POBLACIÓN INSCRITA EN EL REGISTRO NACIONAL DE LA PERSONA CON DISCAPACIDAD POR GRUPOS DE EDAD, SEGÚN REGIÓN Y DIAGNÓSTICOS DE DAÑO QUE CON MAYOR FRECUENCIA AFECTAN LA FUNCIÓN VISUAL, 2015

Región y Diagnóstico de daño	GRUPO DE EDAD																			
	Total	0 a 2		3 a 5		6 a 11		12 a 17		18 a 29		30 a 44		45 a 59		60 a más años				
	Abs.	%	Abs.	%	Abs.	%	Abs.	%	Abs.	%	Abs.	%	Abs.	%	Abs.	%				
Cajamarca	Ceguera de ambos ojos	20	100.0	2	10.0	3	15.0	1	5.0	2	10.0	3	15.0	-	-	3	15.0	6	30.0	
	Ceguera de un ojo	30	100.0	-	-	1	3.3	3	10.0	-	-	4	13.3	7	23.3	8	26.7	7	23.3	
	Ceguera de un ojo, visión subnormal del otro	13	100.0	-	-	1	7.7	-	-	-	-	-	-	3	23.1	5	38.5	4	30.8	
	Visión subnormal de ambos ojos	3	100.0	1	33.3	-	-	1	33.3	-	-	-	-	1	33.3	-	-	-	-	
	Ceguera y disminución de la agudeza visual	2	100.0	-	-	-	-	1	50.0	1	50.0	-	-	-	-	-	-	-	-	
	Enfermedades que comprometen la capacidad visual	26	100.0	-	-	-	-	3	11.5	5	19.2	1	3.8	6	23.1	7	26.9	4	15.4	
Callao	Otros trastornos del ojo y sus anexos	8	100.0	-	-	-	-	2	25.0	1	12.5	-	-	1	12.5	-	-	4	50.0	
	Ceguera de ambos ojos	20	100.0	-	-	-	-	3	15.0	1	5.0	2	10.0	1	5.0	6	30.0	7	35.0	
	Ceguera de un ojo	10	100.0	-	-	-	-	-	-	-	-	-	1	10.0	4	40.0	1	10.0	4	40.0
	Ceguera de un ojo, visión subnormal del otro	7	100.0	-	-	-	-	-	-	-	-	-	2	28.6	4	57.1	1	14.3		
	Visión subnormal de ambos ojos	2	100.0	1	50.0	-	-	-	-	-	-	-	-	-	-	-	-	-	1	50.0
	Ceguera y disminución de la agudeza visual	2	100.0	-	-	-	-	-	-	-	-	-	-	1	50.0	-	-	1	50.0	
Cusco	Enfermedades que comprometen la capacidad visual	19	100.0	-	-	1	5.3	-	-	1	5.3	2	10.5	5	26.3	4	21.1	6	31.6	
	Otros trastornos del ojo y sus anexos	7	100.0	-	-	1	14.3	2	28.6	-	-	2	28.6	-	-	-	-	2	28.6	
	Ceguera de ambos ojos	33	100.0	1	3.0	2	6.1	3	9.1	6	18.2	4	12.1	3	9.1	5	15.2	9	27.3	
	Ceguera de un ojo	68	100.0	-	-	1	1.5	1	1.5	3	4.4	8	11.8	4	5.9	20	29.4	31	45.6	
	Ceguera de un ojo, visión subnormal del otro	51	100.0	-	-	1	2.0	-	-	1	2.0	2	3.9	8	15.7	14	27.5	25	49.0	
	Visión subnormal de ambos ojos	25	100.0	-	-	1	4.0	6	24.0	2	8.0	1	4.0	2	8.0	3	12.0	10	40.0	
Enfermedades que comprometen la capacidad visual	Ceguera y disminución de la agudeza visual	39	100.0	-	-	-	-	3	7.7	-	-	4	10.3	9	23.1	7	17.9	16	41.0	
	Enfermedades que comprometen la capacidad visual	90	100.0	-	-	3	3.3	2	2.2	5	5.6	11	12.2	6	6.7	21	23.3	42	46.7	
	Otros trastornos del ojo y sus anexos	26	100.0	-	-	-	-	2	7.7	1	3.8	8	30.8	4	15.4	4	15.4	7	26.9	

**CUADRO N° 6.4**  
**PERÚ: POBLACIÓN INSCRITA EN EL REGISTRO NACIONAL DE LA PERSONA CON DISCAPACIDAD POR GRUPOS DE EDAD,**  
**SEGÚN REGIÓN Y DIAGNÓSTICOS DE DAÑO QUE CON MAYOR FRECUENCIA AFECTAN LA FUNCIÓN VISUAL, 2015**

Región y Diagnóstico de daño	GRUPO DE EDAD																		
	Total	0 a 2		3 a 5		6 a 11		12 a 17		18 a 29		30 a 44		45 a 59		60 a más años			
	Abs.	%	Abs.	%	Abs.	%	Abs.	%	Abs.	%	Abs.	%	Abs.	%	Abs.	%	Abs.	%	
<b>Huancavelica</b>																			
Ceguera de ambos ojos	10	100.0	-	-	1	10.0	-	-	2	20.0	2	20.0	2	20.0	1	10.0	4	40.0	
Ceguera de un ojo	27	100.0	-	-	-	-	4	14.8	2	7.4	4	14.8	9	33.3	8	29.6			
Ceguera de un ojo, visión subnormal del otro	6	100.0	-	-	-	-	-	-	-	-	1	16.7	4	66.7	1	16.7			
Visión subnormal de ambos ojos	7	100.0	-	-	2	28.6	1	14.3	-	-	-	-	3	42.9	1	14.3			
Ceguera y disminución de la agudeza visual	9	100.0	-	-	1	11.1	1	11.1	-	-	2	22.2	2	22.2	3	33.3			
Enfermedades que comprometen la capacidad visual	6	100.0	-	-	1	16.7	1	16.7	-	-	1	16.7	1	16.7	2	33.3			
<b>Huánuco</b>																			
Otros trastornos del ojo y sus anexos	6	100.0	1	16.7	-	-	1	16.7	2	33.3	2	33.3	-	-	-	-	-	-	-
Ceguera de ambos ojos	5	100.0	-	-	-	-	-	1	20.0	-	-	1	20.0	2	40.0	1	20.0		
Ceguera de un ojo	7	100.0	-	-	-	-	-	1	14.3	1	14.3	1	14.3	3	42.9	1	14.3		
Ceguera de un ojo, visión subnormal del otro	2	100.0	-	-	-	-	-	-	-	-	1	50.0	-	-	-	1	50.0		
Visión subnormal de ambos ojos	2	100.0	-	-	-	-	-	1	50.0	-	-	1	50.0	-	-	-	-		
Ceguera y disminución de la agudeza visual	1	100.0	-	-	-	-	-	-	-	-	1	100.0	-	-	-	-	-		
Enfermedades que comprometen la capacidad visual	7	100.0	-	-	-	-	-	-	-	-	1	14.3	2	28.6	4	57.1			
<b>Ica</b>																			
Otros trastornos del ojo y sus anexos	3	100.0	-	-	-	-	-	-	1	33.3	1	33.3	-	-	-	1	33.3		
Ceguera de ambos ojos	42	100.0	1	2.4	1	2.4	2	4.8	1	2.4	5	11.9	4	9.5	6	14.3	22	52.4	
Ceguera de un ojo	16	100.0	-	-	-	-	1	6.3	-	-	2	12.5	2	12.5	8	50.0	3	18.8	
Ceguera de un ojo, visión subnormal del otro	28	100.0	-	-	-	-	1	3.6	1	3.6	4	14.3	1	3.6	9	32.1	12	42.9	
Visión subnormal de ambos ojos	4	100.0	-	-	-	-	-	-	-	1	25.0	1	25.0	2	50.0	-	-		
Ceguera y disminución de la agudeza visual	2	100.0	-	-	-	-	-	-	-	-	-	-	-	2	100.0	-	-		
Enfermedades que comprometen la capacidad visual	26	100.0	-	-	-	-	-	1	3.8	3	11.5	5	19.2	1	3.8	16	61.5		
Otros trastornos del ojo y sus anexos	4	100.0	-	-	-	-	1	25.0	-	-	-	1	25.0	1	25.0	1	25.0		

**CUADRO N° 6.4**  
**PERÚ: POBLACIÓN INSCRITA EN EL REGISTRO NACIONAL DE LA PERSONA CON DISCAPACIDAD POR GRUPOS DE EDAD,**  
**SEGÚN REGIÓN Y DIAGNÓSTICOS DE DAÑO QUE CON MAYOR FRECUENCIA AFECTAN LA FUNCIÓN VISUAL, 2015**

Región y Diagnóstico de daño	GRUPO DE EDAD																		
	Total	0 a 2		3 a 5		6 a 11		12 a 17		18 a 29		30 a 44		45 a 59		60 a más años			
	Abs.	%	Abs.	%	Abs.	%	Abs.	%	Abs.	%	Abs.	%	Abs.	%	Abs.	%	Abs.	%	
<b>Junín</b>																			
Ceguera de ambos ojos	22	100.0	-	-	1	4.5	-	-	1	4.5	-	-	3	13.6	8	36.4	9	40.9	
Ceguera de un ojo	17	100.0	-	-	-	-	1	5.9	2	11.8	-	-	4	23.5	5	29.4	5	29.4	
Ceguera de un ojo, visión subnormal del otro	6	100.0	-	-	-	-	-	-	-	-	2	33.3	2	33.3	-	-	2	33.3	
Visión subnormal de ambos ojos	1	100.0	-	-	-	-	-	-	-	-	-	-	-	-	1	100.0	-	-	
Ceguera y disminución de la agudeza visual	2	100.0	-	-	-	-	-	-	-	-	-	1	50.0	1	50.0	-	-		
Enfermedades que comprometen la capacidad visual	40	100.0	-	-	1	2.5	1	2.5	1	2.5	2	5.0	12	30.0	8	20.0	15	37.5	
Otros trastornos del ojo y sus anexos	12	100.0	-	-	-	-	3	25.0	1	8.3	-	-	3	25.0	4	33.3	1	8.3	
<b>La Libertad</b>																			
Ceguera de ambos ojos	26	100.0	1	3.8	1	3.8	3	11.5	-	-	1	3.8	5	19.2	3	11.5	12	46.2	
Ceguera de un ojo	7	100.0	-	-	-	-	-	-	-	-	-	-	3	42.9	3	42.9	1	14.3	
Ceguera de un ojo, visión subnormal del otro	9	100.0	-	-	-	-	-	-	1	11.1	2	22.2	3	33.3	3	33.3	-	-	
Visión subnormal de ambos ojos	8	100.0	-	-	-	-	1	12.5	-	-	3	37.5	1	12.5	1	12.5	2	25.0	
Ceguera y disminución de la agudeza visual	10	100.0	1	10.0	1	10.0	-	-	2	20.0	-	-	-	-	1	10.0	5	50.0	
Enfermedades que comprometen la capacidad visual	35	100.0	-	-	2	5.7	1	2.9	3	8.6	5	14.3	5	14.3	6	17.1	13	37.1	
Otros trastornos del ojo y sus anexos	17	100.0	2	11.8	1	5.9	5	29.4	-	-	3	17.6	6	35.3	-	-	-	-	
<b>Lambayeque</b>																			
Ceguera de ambos ojos	19	100.0	-	-	2	10.5	-	-	2	10.5	3	15.8	3	15.8	3	15.8	6	31.6	
Ceguera de un ojo	14	100.0	-	-	-	-	1	7.1	-	-	2	14.3	1	7.1	5	35.7	5	35.7	
Ceguera de un ojo, visión subnormal del otro	6	100.0	-	-	-	-	-	-	-	-	1	16.7	1	16.7	3	50.0	1	16.7	
Ceguera y disminución de la agudeza visual	3	100.0	-	-	-	-	-	-	-	-	1	33.3	-	-	-	-	2	66.7	
Enfermedades que comprometen la capacidad visual	28	100.0	-	-	-	-	-	-	-	-	8	28.6	4	14.3	5	17.9	11	39.3	
Otros trastornos del ojo y sus anexos	6	100.0	-	-	1	16.7	-	-	-	-	2	33.3	2	33.3	1	16.7	-	-	

## CUADRO N° 6.4

PERÚ: POBLACIÓN INSCRITA EN EL REGISTRO NACIONAL DE LA PERSONA CON DISCAPACIDAD POR GRUPOS DE EDAD, SEGÚN REGIÓN Y DIAGNÓSTICOS DE DAÑO QUE CON MAYOR FRECUENCIA AFECTAN LA FUNCIÓN VISUAL, 2015

Región y Diagnóstico de daño	GRUPO DE EDAD																		
	Total	0 a 2		3 a 5		6 a 11		12 a 17		18 a 29		30 a 44		45 a 59		60 a más años			
	Abs.	%	Abs.	%	Abs.	%	Abs.	%	Abs.	%	Abs.	%	Abs.	%	Abs.	%	Abs.	%	
<b>Lima</b>																			
Ceguera de ambos ojos	115	100.0	-	-	1	.9	10	8.7	5	4.3	9	7.8	19	16.5	26	22.6	45	39.1	
Metropolitana 1/ Ceguera de un ojo	76	100.0	-	-	1	1.3	3	3.9	6	7.9	9	11.8	20	26.3	19	25.0	18	23.7	
Ceguera de un ojo, visión subnormal del otro	70	100.0	-	-	1	1.4	1	1.4	4	5.7	4	5.7	5	7.1	33	47.1	22	31.4	
Visión subnormal de ambos ojos	22	100.0	3	13.6	4	18.2	6	27.3	1	4.5	1	4.5	-	-	2	9.1	5	22.7	
Ceguera y disminución de la agudeza visual	29	100.0	-	-	2	6.9	3	10.3	4	13.8	3	10.3	5	17.2	7	24.1	5	17.2	
Enfermedades que comprometen la capacidad visual	161	100.0	3	1.9	9	5.6	5	3.1	10	6.2	14	8.7	27	16.8	44	27.3	49	30.4	
Otros trastornos del ojo y sus anexos	56	100.0	4	7.1	8	14.3	14	25.0	5	8.9	8	14.3	6	10.7	10	17.9	1	1.8	
Ceguera de ambos ojos	27	100.0	-	-	-	-	-	-	-	-	2	7.4	5	18.5	8	29.6	12	44.4	
Provincias 2/ Ceguera de un ojo	23	100.0	-	-	-	-	-	-	1	4.3	-	-	5	21.7	12	52.2	5	21.7	
Ceguera de un ojo, visión subnormal del otro	12	100.0	-	-	1	8.3	-	-	-	-	2	16.7	1	8.3	3	25.0	5	41.7	
Visión subnormal de ambos ojos	1	100.0	-	-	-	-	1	100.0	-	-	-	-	-	-	-	-	-	-	
Ceguera y disminución de la agudeza visual	4	100.0	-	-	-	-	-	-	-	-	-	-	3	75.0	1	25.0	-	-	
Enfermedades que comprometen la capacidad visual	19	100.0	-	-	-	-	1	5.3	-	-	4	21.1	2	10.5	5	26.3	7	36.8	
Otros trastornos del ojo y sus anexos	3	100.0	-	-	-	-	-	-	-	-	1	33.3	2	66.7	-	-	-	-	
Ceguera de ambos ojos	14	100.0	-	-	2	14.3	-	-	-	-	-	-	3	21.4	5	35.7	4	28.6	
Ceguera de un ojo	3	100.0	-	-	-	-	-	-	-	-	1	33.3	-	-	1	33.3	1	33.3	
Ceguera de un ojo, visión subnormal del otro	1	100.0	-	-	-	-	-	-	-	-	1	100.0	-	-	-	-	-	-	
Enfermedades que comprometen la capacidad visual	15	100.0	-	-	-	-	1	6.7	-	-	2	13.3	2	13.3	4	26.7	6	40.0	
Otros trastornos del ojo y sus anexos	1	100.0	-	-	1	100.0	-	-	-	-	-	-	-	-	-	-	-	-	

## CUADRO N° 6.4

PERÚ: POBLACIÓN INSCRITA EN EL REGISTRO NACIONAL DE LA PERSONA CON DISCAPACIDAD POR GRUPOS DE EDAD, SEGÚN REGIÓN Y DIAGNÓSTICOS DE DAÑO QUE CON MAYOR FRECUENCIA AFECTAN LA FUNCIÓN VISUAL, 2015

Región y Diagnóstico de daño	GRUPO DE EDAD																		
	Total	0 a 2		3 a 5		6 a 11		12 a 17		18 a 29		30 a 44		45 a 59		60 a más años			
	Abs.	%	Abs.	%	Abs.	%	Abs.	%	Abs.	%	Abs.	%	Abs.	%	Abs.	%	Abs.	%	
Madre de Dios	Ceguera de ambos ojos	3	100.0	-	-	1	33.3	-	-	1	33.3	-	-	1	33.3	-	-	-	-
	Ceguera de un ojo	2	100.0	-	-	-	-	-	-	-	-	-	-	-	-	2	100.0	-	-
	Ceguera de un ojo, visión subnormal del otro	1	100.0	-	-	-	-	-	-	-	-	1	100.0	-	-	-	-	-	-
	Ceguera y disminución de la agudeza visual	1	100.0	-	-	-	-	-	-	-	-	-	-	-	-	-	1	100.0	-
Enfermedades que comprometen la capacidad visual		9	100.0	-	-	-	-	-	-	1	11.1	3	33.3	3	33.3	2	22.2	-	-
	Otros trastornos del ojo y sus anexos	6	100.0	-	-	1	16.7	1	16.7	2	33.3	2	33.3	-	-	-	-	-	-
	Ceguera de ambos ojos	4	100.0	1	25.0	-	-	-	-	-	-	-	-	3	75.0	-	-	-	-
	Ceguera de un ojo	8	100.0	-	-	-	-	1	12.5	2	25.0	2	25.0	2	25.0	1	12.5	-	-
Moquegua	Ceguera de un ojo, visión subnormal del otro	9	100.0	-	-	-	-	-	-	-	-	2	22.2	2	22.2	5	55.6	-	-
	Visión subnormal de ambos ojos	4	100.0	-	-	-	-	-	-	-	-	-	-	1	25.0	3	75.0	-	-
	Ceguera y disminución de la agudeza visual	2	100.0	-	-	-	-	-	-	1	50.0	1	50.0	-	-	-	-	-	-
	Enfermedades que comprometen la capacidad visual	30	100.0	-	-	-	-	-	-	3	10.0	2	6.7	5	16.7	20	66.7	-	-
Pasco	Otros trastornos del ojo y sus anexos	8	100.0	-	-	1	12.5	1	12.5	-	-	2	25.0	3	37.5	-	-	-	-
	Ceguera de ambos ojos	1	100.0	-	-	1	100.0	-	-	-	-	-	-	-	-	-	-	-	-
	Ceguera de un ojo	6	100.0	-	-	-	-	-	-	2	33.3	-	-	3	50.0	1	16.7	-	-
	Ceguera de un ojo, visión subnormal del otro	4	100.0	-	-	-	-	-	-	1	25.0	1	25.0	2	50.0	-	-	-	-
Enfermedades que comprometen la capacidad visual		7	100.0	-	-	-	-	1	14.3	1	14.3	4	57.1	1	14.3	-	-	-	-
	Otros trastornos del ojo y sus anexos	2	100.0	-	-	1	50.0	-	-	-	-	1	50.0	-	-	-	-	-	-

## CUADRO N° 6.4

PERÚ: POBLACIÓN INSCRITA EN EL REGISTRO NACIONAL DE LA PERSONA CON DISCAPACIDAD POR GRUPOS DE EDAD,  
SEGÚN REGIÓN Y DIAGNÓSTICOS DE DAÑO QUE CON MAYOR FRECUENCIA AFECTAN LA FUNCIÓN VISUAL, 2015

Región y Diagnóstico de daño	GRUPO DE EDAD																		
	Total	0 a 2		3 a 5		6 a 11		12 a 17		18 a 29		30 a 44		45 a 59		60 a más años			
	Abs.	%	Abs.	%	Abs.	%	Abs.	%	Abs.	%	Abs.	%	Abs.	%	Abs.	%	Abs.	%	
Piura	Ceguera de ambos ojos	117	100.0	2	1.7	1	.9	3	2.6	5	4.3	8	6.8	10	8.5	24	20.5	64	54.7
	Ceguera de un ojo	71	100.0	-	-	-	-	1	1.4	3	4.2	5	7.0	14	19.7	21	29.6	27	38.0
	Ceguera de un ojo, visión subnormal del otro	27	100.0	-	-	-	-	2	7.4	-	-	1	3.7	5	18.5	9	33.3	10	37.0
	Visión subnormal de ambos ojos	5	100.0	-	-	-	-	1	20.0	-	-	2	40.0	-	-	1	20.0	1	20.0
	Ceguera y disminución de la agudeza visual	12	100.0	-	-	-	-	1	8.3	1	8.3	1	8.3	1	8.3	5	41.7	3	25.0
Puno	Enfermedades que comprometen la capacidad visual	69	100.0	3	4.3	1	1.4	3	4.3	1	1.4	6	8.7	6	8.7	19	27.5	30	43.5
	Otros trastornos del ojo y sus anexos	20	100.0	-	-	-	-	-	-	3	15.0	6	30.0	6	30.0	4	20.0	1	5.0
	Ceguera de ambos ojos	30	100.0	-	-	-	-	-	-	-	-	4	13.3	7	23.3	11	36.7	8	26.7
	Ceguera de un ojo	47	100.0	-	-	-	-	1	2.1	-	-	1	2.1	11	23.4	10	21.3	24	51.1
	Ceguera de un ojo, visión subnormal del otro	7	100.0	-	-	-	-	-	-	-	-	2	28.6	4	57.1	1	14.3	-	-
	Visión subnormal de ambos ojos	3	100.0	-	-	-	-	-	-	-	-	1	33.3	2	66.7	-	-	-	-
	Ceguera y disminución de la agudeza visual	23	100.0	-	-	-	-	1	4.3	1	4.3	4	17.4	8	34.8	4	17.4	5	21.7
	Enfermedades que comprometen la capacidad visual	33	100.0	-	-	-	-	-	-	1	3.0	1	3.0	5	15.2	11	33.3	15	45.5
	Otros trastornos del ojo y sus anexos	5	100.0	-	-	1	20.0	-	-	1	20.0	2	40.0	1	20.0	-	-	-	-
	Ceguera de ambos ojos	20	100.0	-	-	4	20.0	-	-	1	5.0	3	15.0	4	20.0	3	15.0	5	25.0
San Martín	Ceguera de un ojo	12	100.0	-	-	-	-	2	16.7	2	16.7	-	-	3	25.0	3	25.0	2	16.7
	Ceguera de un ojo, visión subnormal del otro	3	100.0	-	-	-	-	-	-	-	-	-	-	-	-	1	33.3	2	66.7
	Ceguera y disminución de la agudeza visual	1	100.0	-	-	-	-	-	-	-	-	-	-	1	100.0	-	-	-	-
	Enfermedades que comprometen la capacidad visual	34	100.0	-	-	-	-	3	8.8	3	8.8	3	8.8	7	20.6	1	2.9	17	50.0
	Otros trastornos del ojo y sus anexos	7	100.0	-	-	1	14.3	-	-	-	-	1	14.3	1	14.3	-	-	4	57.1

## CUADRO N° 6.4

PERÚ: POBLACIÓN INSCRITA EN EL REGISTRO NACIONAL DE LA PERSONA CON DISCAPACIDAD POR GRUPOS DE EDAD, SEGÚN REGIÓN Y DIAGNÓSTICOS DE DAÑO QUE CON MAYOR FRECUENCIA AFECTAN LA FUNCIÓN VISUAL, 2015

Región y Diagnóstico de daño	GRUPO DE EDAD																
	Total	0 a 2		3 a 5		6 a 11		12 a 17		18 a 29		30 a 44		45 a 59		60 a más años	
	Abs.	%	Abs.	%	Abs.	%	Abs.	%	Abs.	%	Abs.	%	Abs.	%	Abs.	%	
Tacna	Ceguera de ambos ojos	3	100.0	-	-	-	-	-	-	-	-	1	33.3	1	33.3	1	33.3
	Ceguera de un ojo	7	100.0	-	-	-	-	1	14.3	1	14.3	1	14.3	2	28.6	2	28.6
	Ceguera de un ojo, visión subnormal del otro	1	100.0	-	-	-	-	-	-	-	-	-	-	1	100.0	-	-
	Visión subnormal de ambos ojos	2	100.0	-	-	-	-	-	-	-	-	2	100.0	-	-	-	-
	Ceguera y disminución de la agudeza visual	1	100.0	-	-	-	-	-	-	-	-	-	-	-	-	1	100.0
Tumbes	Enfermedades que comprometen la capacidad visual	9	100.0	-	-	-	-	-	-	1	11.1	2	22.2	2	22.2	4	44.4
	Otros trastornos del ojo y sus anexos	2	100.0	-	-	-	-	-	-	1	50.0	1	50.0	-	-	-	-
	Ceguera de ambos ojos	21	100.0	-	-	-	-	-	-	1	4.8	4	19.0	4	19.0	12	57.1
	Ceguera de un ojo	21	100.0	-	-	-	-	5	23.8	1	4.8	2	9.5	2	9.5	10	47.6
	Ceguera de un ojo, visión subnormal del otro	13	100.0	-	-	-	-	-	-	-	-	-	-	1	7.7	12	92.3
Ucayali	Visión subnormal de ambos ojos	23	100.0	-	-	2	8.7	3	13.0	1	4.3	-	-	2	8.7	14	60.9
	Ceguera y disminución de la agudeza visual	8	100.0	-	-	-	-	2	25.0	-	-	-	-	-	-	6	75.0
	Enfermedades que comprometen la capacidad visual	45	100.0	-	-	1	2.2	1	2.2	-	-	3	6.7	-	-	1	2.2
	Otros trastornos del ojo y sus anexos	3	100.0	-	-	-	-	1	33.3	-	-	1	33.3	-	-	1	33.3
	Ceguera de ambos ojos	3	100.0	-	-	-	-	1	33.3	-	-	1	33.3	1	33.3	-	-
Enfermedades que comprometen la capacidad visual	Ceguera de un ojo	2	100.0	-	-	-	-	-	-	-	-	-	-	1	50.0	1	50.0
	Ceguera de un ojo, visión subnormal del otro	3	100.0	-	-	-	-	-	-	-	-	1	33.3	1	33.3	1	33.3
	Enfermedades que comprometen la capacidad visual	4	100.0	-	-	-	-	-	-	1	25.0	1	25.0	1	25.0	1	25.0

Nota técnica: Los datos referidos a los diagnósticos de daño que afectan la función intelectual se agrupan según el Clasificador Internacional de Enfermedades CIE-10.

Nota: Incluye a todas las personas inscritas en el año 2015. La edad corresponde a la fecha diciembre 2015.

1/ Comprende todos los distritos de la provincia de Lima. No incluye Callao. 2/ Comprende las provincias del departamento de Lima; excepto la provincia de Lima.

Respuestas con opciones múltiples, ya que la persona con discapacidad presenta de uno a más diagnósticos de daño.

Fuente: Registro Nacional de la Persona con Discapacidad - CONADIS.



## CUADRO N° 6.5

PERÚ: POBLACIÓN INSCRITA EN EL REGISTRO NACIONAL DE LA PERSONA CON DISCAPACIDAD POR GRUPOS DE EDAD, SEGÚN REGIÓN Y DIAGNÓSTICOS DE DAÑO QUE CON MAYOR FRECUENCIA AFECTAN LA FUNCIÓN MOTORA, 2015

Región y Diagnóstico de daño	GRUPO DE EDAD																	
	Total	0 a 2		3 a 5		6 a 11		12 a 17		18 a 29		30 a 44		45 a 59		60 a más años		
	Abs. %	Abs.	%	Abs.	%	Abs.	%	Abs.	%	Abs.	%	Abs.	%	Abs.	%	Abs.	%	
<b>Total</b>	442	100.0	2	.5	7	1.6	12	2.7	31	7.0	39	8.8	93	21.0	104	23.5	154	34.8
Enfermedades que afectan la función músculo-esquelética	4083	100.0	40	1.0	153	3.7	315	7.7	247	6.0	494	12.1	688	16.9	928	22.7	1218	29.8
Malformación congénita que afecta la función músculo-esquelética	887	100.0	62	7.0	99	11.2	157	17.7	118	13.3	166	18.7	130	14.7	105	11.8	50	5.6
Neuropatía	36	100.0	1	2.8	-	-	2	5.6	3	8.3	4	11.1	10	27.8	10	27.8	6	16.7
Secuela de poliomielitis	72	100.0	-	-	-	-	2	2.8	1	1.4	-	-	26	36.1	31	43.1	12	16.7
Síndromes paralíticos	2332	100.0	23	1.0	127	5.4	248	10.6	162	6.9	358	15.4	418	17.9	513	22.0	483	20.7
Traumatismos que afectan la función músculo-esquelética	2474	100.0	22	.9	65	2.6	232	9.4	224	9.1	491	19.8	512	20.7	484	19.6	444	17.9
Otros trastornos que afectan la función músculo-esquelética	3283	100.0	107	3.3	204	6.2	344	10.5	246	7.5	308	9.4	577	17.6	680	20.7	817	24.9
<b>Amazonas</b>	19	100.0	-	-	-	-	-	-	1	5.3	1	5.3	2	10.5	1	5.3	14	73.7
Enfermedades que afectan la función músculo-esquelética	117	100.0	-	-	4	3.4	7	6.0	6	5.1	9	7.7	19	16.2	26	22.2	46	39.3
Malformación congénita que afecta la función músculo-esquelética	49	100.0	1	2.0	3	6.1	7	14.3	8	16.3	7	14.3	6	12.2	10	20.4	7	14.3
Secuela de poliomielitis	4	100.0	-	-	-	-	-	-	-	-	-	-	1	25.0	2	50.0	1	25.0
Síndromes paralíticos	46	100.0	-	-	3	6.5	5	10.9	3	6.5	7	15.2	10	21.7	9	19.6	9	19.6
Traumatismos que afectan la función músculo-esquelética	74	100.0	-	-	3	4.1	8	10.8	6	8.1	14	18.9	13	17.6	17	23.0	13	17.6
Otros trastornos que afectan la función músculo-esquelética	124	100.0	2	1.6	3	2.4	10	8.1	11	8.9	13	10.5	11	8.9	22	17.7	52	41.9

## CUADRO N° 6.5

PERÚ: POBLACIÓN INSCRITA EN EL REGISTRO NACIONAL DE LA PERSONA CON DISCAPACIDAD POR GRUPOS DE EDAD, SEGÚN REGIÓN Y DIAGNÓSTICOS DE DAÑO QUE CON MAYOR FRECUENCIA AFECTAN LA FUNCIÓN MOTORA, 2015

Región y Diagnóstico de daño	GRUPO DE EDAD																			
	Total	0 a 2		3 a 5		6 a 11		12 a 17		18 a 29		30 a 44		45 a 59		60 a más años				
	Abs.	%	Abs.	%	Abs.	%	Abs.	%	Abs.	%	Abs.	%	Abs.	%	Abs.	%	Abs.	%		
<b>Ancash</b>																				
Deformidades adquiridas	11	100.0	-	-	-	-	-	1	9.1	1	9.1	5	45.5	1	9.1	3	27.3			
Enfermedades que afectan la función músculo-esquelética	119	100.0	-	-	3	2.5	8	6.7	7	5.9	20	16.8	14	11.8	19	16.0	48	40.3		
Malformación congénita que afecta la función músculo-esquelética	21	100.0	1	4.8	2	9.5	1	4.8	6	28.6	5	23.8	-	-	3	14.3	3	14.3		
Neuropatía	2	100.0	-	-	-	-	-	-	-	-	-	-	1	50.0	1	50.0	-	-		
Secuela de poliomielititis	2	100.0	-	-	-	-	-	-	-	-	-	-	-	-	1	50.0	1	50.0		
Síndromes paralíticos	88	100.0	3	3.4	6	6.8	9	10.2	7	8.0	10	11.4	17	19.3	17	19.3	19	21.6		
Traumatismos que afectan la función músculo-esquelética	53	100.0	-	-	1	1.9	3	5.7	2	3.8	10	18.9	10	18.9	20	37.7	7	13.2		
Otros trastornos que afectan la función músculo-esquelética	58	100.0	-	-	3	5.2	4	6.9	1	1.7	3	5.2	15	25.9	20	34.5	12	20.7		
<b>Apurímac</b>																				
Deformidades adquiridas	40	100.0	-	-	-	-	-	-	4	10.0	1	2.5	9	22.5	9	22.5	17	42.5		
Enfermedades que afectan la función músculo-esquelética	90	100.0	-	-	-	-	1	1.1	5	5.6	9	10.0	17	18.9	15	16.7	43	47.8		
Malformación congénita que afecta la función músculo-esquelética	25	100.0	3	12.0	2	8.0	4	16.0	3	12.0	3	12.0	7	28.0	2	8.0	1	4.0		
Neuropatía	1	100.0	-	-	-	-	-	-	-	-	1	100.0	-	-	-	-	-	-		
Síndromes paralíticos	52	100.0	-	-	4	7.7	14	26.9	-	-	9	17.3	6	11.5	14	26.9	5	9.6		
Traumatismos que afectan la función músculo-esquelética	154	100.0	1	.6	2	1.3	18	11.7	13	8.4	34	22.1	30	19.5	22	14.3	34	22.1		
Otros trastornos que afectan la función músculo-esquelética	95	100.0	1	1.1	1	1.1	4	4.2	6	6.3	5	5.3	22	23.2	22	23.2	34	35.8		

## CUADRO N° 6.5

PERÚ: POBLACIÓN INSCRITA EN EL REGISTRO NACIONAL DE LA PERSONA CON DISCAPACIDAD POR GRUPOS DE EDAD, SEGÚN REGIÓN Y DIAGNÓSTICOS DE DAÑO QUE CON MAYOR FRECUENCIA AFECTAN LA FUNCIÓN MOTORA, 2015

Región y Diagnóstico de daño	GRUPO DE EDAD																	
	Total		0 a 2		3 a 5		6 a 11		12 a 17		18 a 29		30 a 44		45 a 59		60 a más años	
	Abs.	%	Abs.	%	Abs.	%	Abs.	%	Abs.	%	Abs.	%	Abs.	%	Abs.	%	Abs.	%
Arequipa	6	100.0	-	-	-	-	-	-	-	-	2	33.3	1	16.7	1	16.7	2	33.3
	153	100.0	1	.7	5	3.3	9	5.9	11	7.2	15	9.8	36	23.5	38	24.8	38	24.8
Malformación congénita que afecta la función músculo-esquelética	25	100.0	1	4.0	1	4.0	4	16.0	1	4.0	7	28.0	6	24.0	4	16.0	1	4.0
	77	100.0	-	-	3	3.9	5	6.5	6	7.8	13	16.9	19	24.7	18	23.4	13	16.9
	168	100.0	1	.6	4	2.4	20	11.9	21	12.5	43	25.6	33	19.6	28	16.7	18	10.7
Otros trastornos que afectan la función músculo-esquelética	83	100.0	2	2.4	3	3.6	9	10.8	5	6.0	8	9.6	11	13.3	18	21.7	27	32.5
	22	100.0	-	-	1	4.5	-	-	2	9.1	2	9.1	9	40.9	4	18.2	4	18.2
	71	100.0	2	2.8	1	1.4	6	8.5	3	4.2	8	11.3	14	19.7	9	12.7	28	39.4
Ayacucho	24	100.0	2	8.3	4	16.7	4	16.7	2	8.3	4	16.7	5	20.8	1	4.2	2	8.3
	1	100.0	-	-	-	-	-	-	-	-	-	-	1	100.0	-	-	-	-
	1	100.0	-	-	-	-	-	-	-	-	-	-	-	-	1	100.0	-	-
Síndromes paralíticos	54	100.0	1	1.9	4	7.4	3	5.6	3	5.6	14	25.9	9	16.7	11	20.4	9	16.7
	71	100.0	1	1.4	4	5.6	10	14.1	8	11.3	12	16.9	11	15.5	17	23.9	8	11.3
	163	100.0	-	-	2	1.2	11	6.7	12	7.4	17	10.4	41	25.2	44	27.0	36	22.1
Otros trastornos que afectan la función músculo-esquelética																		

**CUADRO N° 6.5**  
**PERÚ: POBLACIÓN INSCRITA EN EL REGISTRO NACIONAL DE LA PERSONA CON DISCAPACIDAD POR GRUPOS DE EDAD,**  
**SEGÚN REGIÓN Y DIAGNÓSTICOS DE DAÑO QUE CON MAYOR FRECUENCIA AFECTAN LA FUNCIÓN MOTORA, 2015**

Región y Diagnóstico de daño	GRUPO DE EDAD																			
	Total		0 a 2		3 a 5		6 a 11		12 a 17		18 a 29		30 a 44		45 a 59		60 a más años			
	Abs.	%	Abs.	%	Abs.	%	Abs.	%	Abs.	%	Abs.	%	Abs.	%	Abs.	%	Abs.	%		
<b>Cajamarca</b>																				
Deformidades adquiridas	14	100.0	-	-	-	-	-	-	-	-	2	14.3	4	28.6	4	28.6	4	28.6	4	28.6
Enfermedades que afectan la función músculo-esquelética	144	100.0	1	.7	1	.7	19	13.2	12	8.3	15	10.4	20	13.9	34	23.6	42	29.2		
Malformación congénita que afecta la función músculo-esquelética	42	100.0	1	2.4	5	11.9	6	14.3	8	19.0	10	23.8	4	9.5	5	11.9	3	7.1		
Síndromes paralíticos	137	100.0	-	-	15	10.9	25	18.2	15	10.9	21	15.3	27	19.7	22	16.1	12	8.8		
Traumatismos que afectan la función músculo-esquelética	49	100.0	-	-	3	6.1	5	10.2	4	8.2	4	8.2	11	22.4	12	24.5	10	20.4		
Otros trastornos que afectan la función músculo-esquelética	91	100.0	2	2.2	5	5.5	11	12.1	8	8.8	10	11.0	19	20.9	16	17.6	20	22.0		
<b>Callao</b>																				
Deformidades adquiridas	13	100.0	-	-	-	-	1	7.7	1	7.7	-	-	1	7.7	7	53.8	3	23.1		
Enfermedades que afectan la función músculo-esquelética	197	100.0	1	.5	8	4.1	18	9.1	12	6.1	31	15.7	37	18.8	47	23.9	43	21.8		
Malformación congénita que afecta la función músculo-esquelética	17	100.0	4	23.5	4	23.5	3	17.6	-	-	2	11.8	1	5.9	3	17.6	-	-		
Neuropatía	1	100.0	-	-	-	-	-	-	-	-	1	100.0	-	-	-	-	-	-		
Secuela de poliomielititis	3	100.0	-	-	-	-	-	-	-	-	-	-	-	-	3	100.0	-	-		
Síndromes paralíticos	108	100.0	2	1.9	5	4.6	8	7.4	9	8.3	13	12.0	18	16.7	29	26.9	24	22.2		
Traumatismos que afectan la función músculo-esquelética	60	100.0	2	3.3	3	5.0	3	5.0	7	11.7	5	8.3	15	25.0	18	30.0	7	11.7		
Otros trastornos que afectan la función músculo-esquelética	146	100.0	11	7.5	20	13.7	27	18.5	12	8.2	12	8.2	21	14.4	22	15.1	21	14.4		

**CUADRO N° 6.5**  
**PERÚ: POBLACIÓN INSCRITA EN EL REGISTRO NACIONAL DE LA PERSONA CON DISCAPACIDAD POR GRUPOS DE EDAD,**  
**SEGÚN REGIÓN Y DIAGNÓSTICOS DE DAÑO QUE CON MAYOR FRECUENCIA AFECTAN LA FUNCIÓN MOTORA, 2015**

Región y Diagnóstico de daño	GRUPO DE EDAD																		
	Total	0 a 2		3 a 5		6 a 11		12 a 17		18 a 29		30 a 44		45 a 59		60 a más años			
	Abs. %	Abs.	%	Abs.	%	Abs.	%	Abs.	%	Abs.	%	Abs.	%	Abs.	%	Abs.	%		
Cusco	Deformidades adquiridas	46	100.0	-	-	2	4.3	-	-	2	4.3	5	10.9	9	19.6	13	28.3	15	32.6
	Enfermedades que afectan la función músculo-esquelética	152	100.0	1	.7	5	3.3	9	5.9	8	5.3	17	11.2	21	13.8	42	27.6	49	32.2
	Malformación congénita que afecta la función músculo-esquelética	52	100.0	1	1.9	5	9.6	9	17.3	8	15.4	13	25.0	5	9.6	9	17.3	2	3.8
	Neuropatía	1	100.0	-	-	-	-	-	-	-	-	-	-	-	1	100.0	-	-	-
Huancavelica	Síndromes paralíticos	111	100.0	1	.9	11	9.9	10	9.0	11	9.9	15	13.5	14	12.6	26	23.4	23	20.7
	Traumatismos que afectan la función músculo-esquelética	375	100.0	3	.8	6	1.6	42	11.2	45	12.0	96	25.6	77	20.5	55	14.7	51	13.6
	Otros trastornos que afectan la función músculo-esquelética	261	100.0	3	1.1	7	2.7	12	4.6	19	7.3	22	8.4	53	20.3	67	25.7	78	29.9
	Deformidades adquiridas	7	100.0	-	-	-	-	-	-	-	-	1	14.3	1	14.3	1	14.3	4	57.1
Cusco	Enfermedades que afectan la función músculo-esquelética	66	100.0	1	1.5	1	1.5	3	4.5	3	4.5	11	16.7	12	18.2	14	21.2	21	31.8
	Malformación congénita que afecta la función músculo-esquelética	10	100.0	1	10.0	2	20.0	2	20.0	2	20.0	2	20.0	1	10.0	-	-	-	-
	Neuropatía	2	100.0	-	-	-	-	-	-	-	-	-	-	1	50.0	1	50.0	-	-
	Síndromes paralíticos	37	100.0	1	2.7	1	2.7	4	10.8	8	21.6	4	10.8	5	13.5	9	24.3	5	13.5
Cusco	Traumatismos que afectan la función músculo-esquelética	56	100.0	1	1.8	1	1.8	1	1.8	2	3.6	9	16.1	10	17.9	18	32.1	14	25.0
	Otros trastornos que afectan la función músculo-esquelética	26	100.0	1	3.8	2	7.7	4	15.4	4	15.4	1	3.8	4	15.4	6	23.1	4	15.4

**CUADRO N° 6.5**  
**PERÚ: POBLACIÓN INSCRITA EN EL REGISTRO NACIONAL DE LA PERSONA CON DISCAPACIDAD POR GRUPOS DE EDAD,**  
**SEGÚN REGIÓN Y DIAGNÓSTICOS DE DAÑO QUE CON MAYOR FRECUENCIA AFECTAN LA FUNCIÓN MOTORA, 2015**

Región y Diagnóstico de daño	GRUPO DE EDAD																		
	Total		0 a 2		3 a 5		6 a 11		12 a 17		18 a 29		30 a 44		45 a 59		60 a más años		
	Abs.	%	Abs.	%	Abs.	%	Abs.	%	Abs.	%	Abs.	%	Abs.	%	Abs.	%	Abs.	%	
<b>Huánuco</b>																			
Deformidades adquiridas	2	100.0	-	-	-	-	-	-	-	-	-	1	50.0	1	50.0	-	-	-	-
Enfermedades que afectan la función músculo-esquelética	28	100.0	-	-	1	3.6	2	7.1	3	10.7	2	7.1	8	28.6	4	14.3	8	28.6	
<b>Ica</b>																			
Malformación congénita que afecta la función músculo-esquelética	4	100.0	-	-	-	-	3	75.0	1	25.0	-	-	-	-	-	-	-	-	
Síndromes paralíticos	12	100.0	-	-	-	-	1	8.3	-	-	3	25.0	2	16.7	4	33.3	2	16.7	
Traumatismos que afectan la función músculo-esquelética	12	100.0	-	-	-	-	1	8.3	1	8.3	1	8.3	6	50.0	3	25.0	-	-	
Otros trastornos que afectan la función músculo-esquelética	57	100.0	2	3.5	7	12.3	7	12.3	5	8.8	9	15.8	15	26.3	6	10.5	6	10.5	
<b>Ica</b>																			
Deformidades adquiridas	14	100.0	-	-	1	7.1	1	7.1	-	-	4	28.6	3	21.4	3	21.4	2	14.3	
Enfermedades que afectan la función músculo-esquelética	177	100.0	1	.6	8	4.5	10	5.6	4	2.3	25	14.1	32	18.1	25	14.1	72	40.7	
Malformación congénita que afecta la función músculo-esquelética	26	100.0	2	7.7	1	3.8	2	7.7	7	26.9	3	11.5	5	19.2	5	19.2	1	3.8	
Neuropatía	1	100.0	-	-	-	-	-	-	1	100.0	-	-	-	-	-	-	-	-	
Secuela de poliomielitis	2	100.0	-	-	-	-	-	-	-	-	-	-	-	-	-	-	2	100.0	
Síndromes paralíticos	74	100.0	-	-	-	-	5	6.8	1	1.4	11	14.9	5	6.8	14	18.9	38	51.4	
Traumatismos que afectan la función músculo-esquelética	103	100.0	1	1.0	2	1.9	4	3.9	5	4.9	21	20.4	18	17.5	17	16.5	35	34.0	
Otros trastornos que afectan la función músculo-esquelética	162	100.0	-	-	6	3.7	10	6.2	11	6.8	26	16.0	40	24.7	28	17.3	41	25.3	

**CUADRO N° 6.5**  
**PERÚ: POBLACIÓN INSCRITA EN EL REGISTRO NACIONAL DE LA PERSONA CON DISCAPACIDAD POR GRUPOS DE EDAD,**  
**SEGÚN REGIÓN Y DIAGNÓSTICOS DE DAÑO QUE CON MAYOR FRECUENCIA AFECTAN LA FUNCIÓN MOTORA, 2015**

Región y Diagnóstico de daño	GRUPO DE EDAD																		
	Total	0 a 2		3 a 5		6 a 11		12 a 17		18 a 29		30 a 44		45 a 59		60 a más años			
	Abs.	%	Abs.	%	Abs.	%	Abs.	%	Abs.	%	Abs.	%	Abs.	%	Abs.	%	Abs.	%	
<b>Junín</b>																			
Deformidades adquiridas	10	100.0	-	-	-	-	-	-	1	10.0	-	-	3	30.0	2	20.0	4	40.0	
Enfermedades que afectan la función músculo-esquelética	64	100.0	3	4.7	4	6.3	7	10.9	3	4.7	8	12.5	12	18.8	11	17.2	16	25.0	
Malformación congénita que afecta la función músculo-esquelética	21	100.0	1	4.8	1	4.8	4	19.0	5	23.8	3	14.3	6	28.6	-	-	1	4.8	
Síndromes paralíticos	64	100.0	-	-	4	6.3	10	15.6	4	6.3	8	12.5	11	17.2	12	18.8	15	23.4	
Traumatismos que afectan la función músculo-esquelética	57	100.0	-	-	-	-	2	3.5	3	5.3	6	10.5	15	26.3	18	31.6	13	22.8	
Otros trastornos que afectan la función músculo-esquelética	114	100.0	2	1.8	15	13.2	30	26.3	16	14.0	15	13.2	20	17.5	8	7.0	8	7.0	
<b>La Libertad</b>																			
Deformidades adquiridas	10	100.0	-	-	-	-	-	-	1	10.0	1	10.0	1	10.0	3	30.0	4	40.0	
Enfermedades que afectan la función músculo-esquelética	182	100.0	4	2.2	6	3.3	15	8.2	23	12.6	42	23.1	36	19.8	29	15.9	27	14.8	
Malformación congénita que afecta la función músculo-esquelética	37	100.0	5	13.5	5	13.5	4	10.8	5	13.5	9	24.3	6	16.2	3	8.1	-	-	
Neuropatía	2	100.0	-	-	-	-	-	-	-	-	-	-	1	50.0	1	50.0	-	-	
Secuela de poliomielitis	1	100.0	-	-	-	-	-	-	-	-	-	-	-	-	-	-	1	100.0	
Síndromes paralíticos	133	100.0	1	.8	5	3.8	10	7.5	7	5.3	20	15.0	31	23.3	34	25.6	25	18.8	
Traumatismos que afectan la función músculo-esquelética	49	100.0	1	2.0	2	4.1	1	2.0	4	8.2	8	16.3	15	30.6	12	24.5	6	12.2	
Otros trastornos que afectan la función músculo-esquelética	155	100.0	12	7.7	14	9.0	9	5.8	10	6.5	25	16.1	25	16.1	33	21.3	27	17.4	

## CUADRO N° 6.5

PERÚ: POBLACIÓN INSCRITA EN EL REGISTRO NACIONAL DE LA PERSONA CON DISCAPACIDAD POR GRUPOS DE EDAD, SEGÚN REGIÓN Y DIAGNÓSTICOS DE DAÑO QUE CON MAYOR FRECUENCIA AFECTAN LA FUNCIÓN MOTORA, 2015

Región y Diagnóstico de daño	GRUPO DE EDAD																	
	Total	0 a 2		3 a 5		6 a 11		12 a 17		18 a 29		30 a 44		45 a 59		60 a más años		
	Abs. %	Abs.	%	Abs.	%	Abs.	%	Abs.	%	Abs.	%	Abs.	%	Abs.	%	Abs.	%	
Lambayeque	5	100.0	1	20.0	-	-	-	-	-	1	20.0	1	20.0	-	-	2	40.0	
	127	100.0	3	2.4	5	3.9	12	9.4	8	6.3	17	13.4	23	18.1	25	19.7	34	26.8
	32	100.0	3	9.4	2	6.3	5	15.6	2	6.3	6	18.8	8	25.0	5	15.6	1	3.1
	1	100.0	-	-	-	-	-	-	-	-	-	-	-	-	1	100.0	-	-
Síndromes paralíticos	39	100.0	-	-	-	3	7.7	-	-	5	12.8	9	23.1	12	30.8	10	25.6	
	82	100.0	-	-	1	1.2	7	8.5	6	7.3	32	39.0	17	20.7	8	9.8	11	13.4
	36	100.0	3	8.3	2	5.6	2	5.6	1	2.8	5	13.9	10	27.8	7	19.4	6	16.7
	52	100.0	-	-	2	3.8	4	7.7	6	11.5	6	11.5	13	25.0	11	21.2	10	19.2
Metropolitana I/ músculo-esquelética	1047	100.0	10	1.0	50	4.8	85	8.1	64	6.1	122	11.7	153	14.6	290	27.7	273	26.1
	216	100.0	21	9.7	34	15.7	45	20.8	28	13.0	42	19.4	25	11.6	15	6.9	6	2.8
	9	100.0	-	-	-	-	-	-	-	-	-	-	2	22.2	3	33.3	4	44.4
	18	100.0	-	-	-	-	-	-	-	-	-	-	6	33.3	10	55.6	2	11.1
Síndromes paralíticos	542	100.0	4	.7	34	6.3	54	10.0	38	7.0	88	16.2	102	18.8	132	24.4	90	16.6
	355	100.0	3	.8	9	2.5	30	8.5	20	5.6	63	17.7	93	26.2	76	21.4	61	17.2
	741	100.0	54	7.3	73	9.9	106	14.3	50	6.7	58	7.8	104	14.0	164	22.1	132	17.8
	1047	100.0	10	1.0	50	4.8	85	8.1	64	6.1	122	11.7	153	14.6	290	27.7	273	26.1



**CUADRO N° 6.5**  
**PERÚ: POBLACIÓN INSCRITA EN EL REGISTRO NACIONAL DE LA PERSONA CON DISCAPACIDAD POR GRUPOS DE EDAD,**  
**SEGÚN REGIÓN Y DIAGNÓSTICOS DE DAÑO QUE CON MAYOR FRECUENCIA AFECTAN LA FUNCIÓN MOTORA, 2015**

Región y Diagnóstico de daño	GRUPO DE EDAD																		
	Total		0 a 2		3 a 5		6 a 11		12 a 17		18 a 29		30 a 44		45 a 59		60 a más años		
	Abs.	%	Abs.	%	Abs.	%	Abs.	%	Abs.	%	Abs.	%	Abs.	%	Abs.	%	Abs.	%	
<b>Lima</b>																			
Deformidades adquiridas	8	100.0	1	12.5	-	-	-	-	-	-	1	12.5	1	12.5	2	25.0	3	37.5	
Enfermedades que afectan la función músculo-esquelética	239	100.0	2	.8	6	2.5	24	10.0	12	5.0	22	9.2	43	18.0	53	22.2	77	32.2	
Malformación congénita que afecta la función músculo-esquelética	29	100.0	2	6.9	6	20.7	7	24.1	4	13.8	5	17.2	2	6.9	2	6.9	1	3.4	
Neuropatía	2	100.0	-	-	-	-	-	-	-	-	-	-	-	-	1	50.0	1	50.0	
Secuela de poliomielititis	5	100.0	-	-	-	-	-	-	-	-	-	-	4	80.0	1	20.0	-	-	
Síndromes paralíticos	90	100.0	1	1.1	3	3.3	12	13.3	4	4.4	14	15.6	19	21.1	18	20.0	19	21.1	
Traumatismos que afectan la función músculo-esquelética	69	100.0	2	2.9	-	-	3	4.3	6	8.7	5	7.2	22	31.9	11	15.9	20	29.0	
<b>Loreto</b>																			
Otros trastornos que afectan la función músculo-esquelética	73	100.0	2	2.7	9	12.3	4	5.5	-	-	3	4.1	15	20.5	20	27.4	20	27.4	
Deformidades adquiridas	4	100.0	-	-	-	-	1	25.0	-	-	1	25.0	1	25.0	-	-	1	25.0	
Enfermedades que afectan la función músculo-esquelética	38	100.0	-	-	4	10.5	4	10.5	1	2.6	4	10.5	6	15.8	7	18.4	12	31.6	
Malformación congénita que afecta la función músculo-esquelética	16	100.0	1	6.3	4	25.0	1	6.3	-	-	5	31.3	4	25.0	1	6.3	-	-	
Neuropatía	1	100.0	1	100.0	-	-	-	-	-	-	-	-	-	-	-	-	-	-	
Secuela de poliomielititis	3	100.0	-	-	-	-	1	33.3	-	-	-	-	1	33.3	-	-	1	33.3	
Síndromes paralíticos	54	100.0	2	3.7	5	9.3	3	5.6	4	7.4	7	13.0	15	27.8	13	24.1	5	9.3	
Traumatismos que afectan la función músculo-esquelética	53	100.0	1	1.9	2	3.8	2	3.8	5	9.4	13	24.5	6	11.3	13	24.5	11	20.8	
Otros trastornos que afectan la función músculo-esquelética	31	100.0	1	3.2	2	6.5	1	3.2	1	3.2	4	12.9	7	22.6	11	35.5	4	12.9	

**CUADRO N° 6.5**  
**PERÚ: POBLACIÓN INSCRITA EN EL REGISTRO NACIONAL DE LA PERSONA CON DISCAPACIDAD POR GRUPOS DE EDAD, SEGÚN REGIÓN Y DIAGNÓSTICOS DE DAÑO QUE CON MAYOR FRECUENCIA AFECTAN LA FUNCIÓN MOTORA, 2015**

Región y Diagnóstico de daño	GRUPO DE EDAD																	
	Total	0 a 2		3 a 5		6 a 11		12 a 17		18 a 29		30 a 44		45 a 59		60 a más años		
	Abs. %	Abs.	%	Abs.	%	Abs.	%	Abs.	%	Abs.	%	Abs.	%	Abs.	%	Abs.	%	
<b>Madre de Dios</b>																		
Deformidades adquiridas	5	100.0	-	-	-	-	-	1	20.0	2	40.0	-	-	2	40.0	-	-	-
Enfermedades que afectan la función músculo-esquelética	30	100.0	-	1	3.3	4	13.3	3	10.0	3	10.0	5	16.7	8	26.7	6	20.0	-
<b>Moquegua</b>																		
Malformación congénita que afecta la función músculo-esquelética	8	100.0	-	3	37.5	1	12.5	1	12.5	3	37.5	-	-	-	-	-	-	-
Neuropatía	1	100.0	-	-	-	-	-	-	-	-	-	-	-	-	-	1	100.0	-
Secuela de poliomielitis	1	100.0	-	-	-	-	-	-	-	-	-	1	100.0	-	-	-	-	-
Síndromes paralíticos	8	100.0	1	12.5	-	2	25.0	1	12.5	2	25.0	2	25.0	-	-	-	-	-
Traumatismos que afectan la función músculo-esquelética	26	100.0	1	3.8	1	3.8	2	7.7	1	3.8	3	11.5	5	19.2	7	26.9	6	23.1
<b>Other regions</b>																		
Otros trastornos que afectan la función músculo-esquelética	29	100.0	3	10.3	6	20.7	8	27.6	4	13.8	1	3.4	2	6.9	3	10.3	2	6.9
<b>Moquegua</b>																		
Deformidades adquiridas	9	100.0	-	-	-	-	-	-	-	2	22.2	1	11.1	-	-	6	66.7	-
Enfermedades que afectan la función músculo-esquelética	79	100.0	1	1.3	-	2	2.5	1	1.3	4	5.1	9	11.4	26	32.9	36	45.6	-
<b>Other regions</b>																		
Malformación congénita que afecta la función músculo-esquelética	11	100.0	1	9.1	-	3	27.3	1	9.1	3	27.3	1	9.1	2	18.2	-	-	-
Neuropatía	2	100.0	-	-	-	-	-	-	-	-	-	1	50.0	1	50.0	-	-	-
Síndromes paralíticos	18	100.0	-	-	1	5.6	1	5.6	2	11.1	4	22.2	2	11.1	2	11.1	6	33.3
Traumatismos que afectan la función músculo-esquelética	21	100.0	1	4.8	-	3	14.3	-	-	2	9.5	6	28.6	4	19.0	5	23.8	-
<b>Other regions</b>																		
Otros trastornos que afectan la función músculo-esquelética	57	100.0	-	-	-	1	1.8	1	1.8	3	5.3	15	26.3	22	38.6	15	26.3	-

**CUADRO N° 6.5**  
**PERÚ: POBLACIÓN INSCRITA EN EL REGISTRO NACIONAL DE LA PERSONA CON DISCAPACIDAD POR GRUPOS DE EDAD,**  
**SEGÚN REGIÓN Y DIAGNÓSTICOS DE DAÑO QUE CON MAYOR FRECUENCIA AFECTAN LA FUNCIÓN MOTORA, 2015**

Región y Diagnóstico de daño	GRUPO DE EDAD																			
	Total		0 a 2		3 a 5		6 a 11		12 a 17		18 a 29		30 a 44		45 a 59		60 a más años			
	Abs.	%	Abs.	%	Abs.	%	Abs.	%	Abs.	%	Abs.	%	Abs.	%	Abs.	%	Abs.	%		
Pasco	Enfermedades que afectan la función músculo-esquelética		16	100.0	-	-	1	6.3	-	-	-	1	6.3	8	50.0	3	18.8	3	18.8	
	Malformación congénita que afecta la función músculo-esquelética		1	100.0	1	100.0	-	-	-	-	-	-	-	-	-	-	-	-	-	
	Síndromes paralíticos		6	100.0	-	-	1	16.7	-	1	16.7	-	-	2	33.3	-	-	2	33.3	
	Traumatismos que afectan la función músculo-esquelética		24	100.0	1	4.2	1	4.2	5	20.8	1	4.2	7	29.2	4	16.7	2	8.3	3	12.5
	Otros trastornos que afectan la función músculo-esquelética		14	100.0	-	-	1	7.1	2	14.3	1	7.1	-	-	3	21.4	5	35.7	2	14.3
	Deformidades adquiridas		14	100.0	-	-	-	-	-	-	1	7.1	2	14.3	5	35.7	5	35.7	1	7.1
Piura	Enfermedades que afectan la función músculo-esquelética		455	100.0	7	1.5	20	4.4	42	9.2	26	5.7	63	13.8	89	19.6	107	23.5	101	22.2
	Malformación congénita que afecta la función músculo-esquelética		81	100.0	9	11.1	7	8.6	17	21.0	7	8.6	6	7.4	15	18.5	12	14.8	8	9.9
	Neuropatía		2	100.0	-	-	-	-	-	-	1	50.0	-	-	1	50.0	-	-	-	-
	Secuela de poliomielitis		20	100.0	-	-	-	-	1	5.0	1	5.0	-	-	7	35.0	7	35.0	4	20.0
	Síndromes paralíticos		286	100.0	3	1.0	11	3.8	25	8.7	23	8.0	46	16.1	43	15.0	61	21.3	74	25.9
	Traumatismos que afectan la función músculo-esquelética		223	100.0	1	.4	8	3.6	25	11.2	21	9.4	47	21.1	30	13.5	48	21.5	43	19.3
	Otros trastornos que afectan la función músculo-esquelética		346	100.0	3	.9	9	2.6	27	7.8	21	6.1	38	11.0	67	19.4	87	25.1	94	27.2

**CUADRO N° 6.5**  
**PERÚ: POBLACIÓN INSCRITA EN EL REGISTRO NACIONAL DE LA PERSONA CON DISCAPACIDAD POR GRUPOS DE EDAD,**  
**SEGÚN REGIÓN Y DIAGNÓSTICOS DE DAÑO QUE CON MAYOR FRECUENCIA AFECTAN LA FUNCIÓN MOTORA, 2015**

Región y Diagnóstico de daño	GRUPO DE EDAD																	
	Total	0 a 2		3 a 5		6 a 11		12 a 17		18 a 29		30 a 44		45 a 59		60 a más años		
	Abs.	%	Abs.	%	Abs.	%	Abs.	%	Abs.	%	Abs.	%	Abs.	%	Abs.	%		
<b>Puno</b>																		
Deformidades adquiridas	105	100.0	-	-	1	1.0	4	3.8	6	5.7	1	1.0	20	19.0	31	29.5	42	40.0
Enfermedades que afectan la función músculo-esquelética	141	100.0	-	-	4	2.8	4	2.8	7	5.0	17	12.1	24	17.0	30	21.3	55	39.0
Malformación congénita que afecta la función músculo-esquelética	70	100.0	1	1.4	1	1.4	6	8.6	11	15.7	15	21.4	12	17.1	14	20.0	10	14.3
Neuropatía	2	100.0	-	-	-	-	1	50.0	-	-	1	50.0	-	-	-	-	-	-
Secuela de poliomielitis	-	-	-	-	-	-	-	-	-	-	-	-	-	-	-	-	-	-
Síndromes paralíticos	116	100.0	2	1.7	3	2.6	15	12.9	6	5.2	20	17.2	27	23.3	26	22.4	17	14.7
Traumatismos que afectan la función músculo-esquelética	139	100.0	-	-	5	3.6	15	10.8	18	12.9	32	23.0	24	17.3	31	22.3	14	10.1
Otros trastornos que afectan la función músculo-esquelética	42	100.0	-	-	-	-	2	4.8	2	4.8	4	9.5	14	33.3	11	26.2	9	21.4
<b>San Martín</b>																		
Deformidades adquiridas	5	100.0	-	-	-	-	-	-	1	20.0	1	20.0	1	20.0	1	20.0	1	20.0
Enfermedades que afectan la función músculo-esquelética	118	100.0	1	.8	6	5.1	11	9.3	7	5.9	8	6.8	30	25.4	27	22.9	28	23.7
Malformación congénita que afecta la función músculo-esquelética	24	100.0	-	-	4	16.7	6	25.0	2	8.3	5	20.8	4	16.7	3	12.5	-	-
Neuropatía	1	100.0	-	-	-	-	-	-	-	-	1	100.0	-	-	-	-	-	-
Secuela de poliomielitis	9	100.0	-	-	-	-	-	-	-	-	-	-	5	55.6	4	44.4	-	-
Síndromes paralíticos	36	100.0	-	-	-	-	3	8.3	2	5.6	10	27.8	4	11.1	9	25.0	8	22.2
Traumatismos que afectan la función músculo-esquelética	60	100.0	-	-	1	1.7	2	3.3	1	1.7	6	10.0	22	36.7	13	21.7	15	25.0
Otros trastornos que afectan la función músculo-esquelética	32	100.0	-	-	1	3.1	3	9.4	3	9.4	3	9.4	8	25.0	8	25.0	6	18.8

**CUADRO N° 6.5**  
**PERÚ: POBLACIÓN INSCRITA EN EL REGISTRO NACIONAL DE LA PERSONA CON DISCAPACIDAD POR GRUPOS DE EDAD,**  
**SEGÚN REGIÓN Y DIAGNÓSTICOS DE DAÑO QUE CON MAYOR FRECUENCIA AFECTAN LA FUNCIÓN MOTORA, 2015**

Región y Diagnóstico de daño	GRUPO DE EDAD																	
	Total	0 a 2		3 a 5		6 a 11		12 a 17		18 a 29		30 a 44		45 a 59		60 a más años		
	Abs. %	Abs.	%	Abs.	%	Abs.	%	Abs.	%	Abs.	%	Abs.	%	Abs.	%	Abs.	%	
<b>Tacna</b>																		
Deformidades adquiridas	4	100.0	-	-	-	-	-	-	-	1	25.0	1	25.0	2	50.0	-	-	-
Enfermedades que afectan la función músculo-esquelética	49	100.0	-	2	4.1	5	10.2	3	6.1	6	12.2	7	14.3	14	28.6	12	24.5	-
Malformación congénita que afecta la función músculo-esquelética	12	100.0	-	1	8.3	1	8.3	1	8.3	3	25.0	3	25.0	2	16.7	1	8.3	-
Neuropatía	100.0	-	-	1	100.0	-	-	-	-	-	-	-	-	-	-	-	-	-
Secuela de poliomielitis	-	-	-	-	-	-	-	-	-	-	-	-	-	-	-	-	-	-
Síndromes paralíticos	16	100.0	-	2	12.5	1	6.3	-	-	1	6.3	4	25.0	2	12.5	6	37.5	-
Traumatismos que afectan la función músculo-esquelética	21	100.0	1	4.8	1	4.8	1	4.8	1	4.8	7	33.3	3	14.3	3	14.3	4	19.0
Otros trastornos que afectan la función músculo-esquelética	13	100.0	1	7.7	1	7.7	1	7.7	-	-	1	7.7	1	7.7	4	30.8	4	30.8
<b>Tumbes</b>																		
Deformidades adquiridas	16	100.0	-	-	-	1	6.3	3	18.8	-	-	-	-	1	6.3	11	68.8	-
Enfermedades que afectan la función músculo-esquelética	150	100.0	1	.7	4	2.7	6	4.0	14	9.3	8	5.3	8	5.3	13	8.7	96	64.0
Malformación congénita que afecta la función músculo-esquelética	20	100.0	-	1	5.0	10	50.0	4	20.0	2	10.0	-	-	3	15.0	-	-	-
Neuropatía	2	100.0	-	-	-	-	-	1	50.0	-	-	-	-	1	50.0	-	-	-
Secuela de poliomielitis	2	100.0	-	-	-	-	-	-	-	-	-	1	50.0	1	50.0	-	-	-
Síndromes paralíticos	89	100.0	-	2	2.2	15	16.9	5	5.6	5	5.6	7	7.9	11	12.4	44	49.4	-
Traumatismos que afectan la función músculo-esquelética	86	100.0	-	5	5.8	17	19.8	21	24.4	5	5.8	8	9.3	3	3.5	27	31.4	-
Otros trastornos que afectan la función músculo-esquelética	304	100.0	1	.3	11	3.6	38	12.5	42	13.8	18	5.9	22	7.2	19	6.3	153	50.3

**CUADRO N° 6.5**  
**PERÚ: POBLACIÓN INSCRITA EN EL REGISTRO NACIONAL DE LA PERSONA CON DISCAPACIDAD POR GRUPOS DE EDAD,**  
**SEGÚN REGIÓN Y DIAGNÓSTICOS DE DAÑO QUE CON MAYOR FRECUENCIA AFECTAN LA FUNCIÓN MOTORA, 2015**

Región y Diagnóstico de daño	GRUPO DE EDAD																		
	Total	0 a 2		3 a 5		6 a 11		12 a 17		18 a 29		30 a 44		45 a 59		60 a más años			
	Abs.	%	Abs.	%	Abs.	%	Abs.	%	Abs.	%	Abs.	%	Abs.	%	Abs.	%	Abs.	%	
Ucayali																			
Deformidades adquiridas	1	100.0	-	-	-	-	-	-	-	-	-	-	-	-	-	-	1	100.0	-
Enfermedades que afectan la función músculo-esquelética	34	100.0	-	-	3	8.8	2	5.9	1	2.9	7	20.6	5	14.7	12	35.3	4	11.8	-
Malformación congénita que afecta la función músculo-esquelética	14	100.0	-	-	1	7.1	2	14.3	1	7.1	3	21.4	4	28.6	1	7.1	2	14.3	-
Neuropatía	1	100.0	-	-	-	-	-	-	-	-	-	-	1	100.0	-	-	-	-	-
Secuela de poliomielitis	1	100.0	-	-	-	-	-	-	-	-	-	-	-	-	1	100.0	-	-	-
Síndromes paralíticos	39	100.0	1	2.6	4	10.3	5	12.8	2	5.1	8	20.5	8	20.5	8	20.5	3	7.7	-
Traumatismos que afectan la función músculo-esquelética	34	100.0	-	-	-	-	2	5.9	2	5.9	6	17.6	8	23.5	8	23.5	8	23.5	-
Otros trastornos que afectan la función músculo-esquelética	30	100.0	1	3.3	1	3.3	1	3.3	-	-	4	13.3	12	40.0	7	23.3	4	13.3	-

1/ Comprende todos los distritos de la provincia de Lima. No incluye Callao. 2/ Comprende las provincias del departamento de Lima; excepto la provincia de Lima.

Nota técnica: Los datos referidos a los diagnósticos de daño que afectan la función intelectual se agrupan según el Clasificador Internacional de Enfermedades CIE-10.

Nota: Incluye a todas las personas inscritas en el año 2015. La edad corresponde a la fecha diciembre 2015.

Respuestas con opciones múltiples, ya que la persona con discapacidad presenta de uno a más diagnósticos de daño.

Fuente: Registro Nacional de la Persona con Discapacidad – CONADIS.



Av. Arequipa 375, Cercado de Lima  
(051) 630-5170 / 0800-00-151

[www.conadisperu.gob.pe](http://www.conadisperu.gob.pe)

**EL PERÚ PRIMERO**