



PERÚ

Ministerio
de la Mujer y
Poblaciones Vulnerables

Consejo Nacional para
la Integración de la
Persona con Discapacidad
CONADIS



COMPENDIO ESTADÍSTICO 2000 - 2017

REGISTRO NACIONAL DE LA PERSONA CON DISCAPACIDAD



EL PERÚ PRIMERO

CONSEJO NACIONAL PARA LA INTEGRACIÓN DE LA PERSONA CON DISCAPACIDAD-CONADIS

DARÍO PORTILLO ROMERO

Presidente del Consejo Nacional para la Integración
de la Persona con Discapacidad

SALOMÓN AMÉRICO PILLMAN VELÁSQUEZ

Director de Investigación y Registro

ABG. MÓNICA YOVANNA PECEROS SUAREZ

Directora (e) de la Subdirección de Investigación

LIC. GHANDIRA LUCERO CASTRO VELA

Directora (e) de la Subdirección de Registro

PROCESAMIENTO DE DATOS

Jhonatan Rivera Carbajal

Av. Arequipa 375 Santa Beatriz, Lima Perú.

Horario de Atención: Lunes a Viernes 8:00 a.m. a 5:00 p.m.

(511) 630-5170

webmaster@conadisperu.gob.pe

www.conadisperu.gob.pe

La información contenida en este documento puede ser reproducida total o parcialmente, siempre y cuando se mencione la fuente de origen: "Compendio Estadístico del Registro Nacional de la Persona con Discapacidad 2000 - 2017".

PRESENTACIÓN

El Consejo Nacional para la Integración de la Persona con Discapacidad - CONADIS, es el órgano especializado en cuestiones relativas a la discapacidad, está constituido como un organismo público ejecutor adscrito al Ministerio de la Mujer y Poblaciones Vulnerables - MIMP, en cumplimiento de su función de difundir información sobre cuestiones relacionadas a la discapacidad, ha elaborado el presente “Compendio Estadístico del Registro Nacional de la Persona con Discapacidad 2000 - 2017”, el cual pone a disposición de las instituciones públicas, privadas y de la sociedad civil.

En la actualidad, existe una mayor demanda de información para el desarrollo de acciones y toma de decisiones en beneficio de las personas con discapacidad en las diferentes instancias del gobierno, en las empresas, en el ámbito laboral y en las universidades.

El documento que se presenta es una herramienta de información estadística sobre las personas con discapacidad inscritas en el Registro Nacional de la Persona con Discapacidad desde el año 2000 al 2017, desgregando por las principales variables: región, sexo, grupos de edad, tipo y número de deficiencias, nivel de gravedad, tipo y número de limitaciones, y diagnóstico de los daños que con mayor frecuencia afectan las funciones y la participación de las personas con discapacidad. No obstante, es necesario precisar que dicha información corresponde solo a una parte del universo de la población con discapacidad, debido a que la inscripción en el Registro Nacional de la Persona con Discapacidad es de carácter voluntario.

En el CONADIS esperamos que este compendio aporte elementos de utilidad para las diversas instituciones interesadas en la temática de la discapacidad y que se constituya en una herramienta básica de conocimiento y consulta, que sirva en suma como materia prima para promover la investigación y diseñar políticas, programas y proyectos vinculados al ejercicio y cumplimiento de los derechos de las personas con discapacidad.

El Compendio Estadístico del Registro Nacional de la Persona con Discapacidad 2000 - 2017, constituye una significativa base de conocimiento para el análisis y caracterización de las personas con discapacidad. Y con el compromiso de continuar, el CONADIS quedará muy agradecido con las personas e instituciones que trasmitan sus aportes y sugerencias para futuras ediciones.

Lima, diciembre de 2018

CONTENIDO

■ PRESENTACIÓN	3
■ GLOSARIO	8
■ RESUMEN EJECUTIVO	10
1. Registro Nacional de la Persona con Discapacidad	10
2. Población por Sexo	10
3. Estructura Poblacional del Registro Nacional de la Persona con Discapacidad	11
4. Población por Número de Deficiencias	12
5. Población por Número de Limitaciones	15
6. Población por Gravedad de la Limitación	17
7. Población por Diagnóstico de daño	17
8. Población por principales diagnósticos de daño	18
■ I. RESUMEN	24
Cuadro N° 1.1: Perú: Población Inscrita En El Registro Nacional De La Persona Con Discapacidad, Por Grupos De Edad, Según Año De Inscripción, 2000-2017	25
Cuadro N° 1.2: Perú: Población Inscrita En El Registro Nacional De La Persona Con Discapacidad Por Sexo, Según Año De Inscripción, 2000- 2017	26
Cuadro N° 1.3: Perú: Población Inscrita En El Registro Nacional De La Persona Con Discapacidad, Por Sexo, Según Región Y Grupo Quinquenal De Edad, 2000-2017	27
Cuadro N° 1.4: Perú: Población Inscrita En El Registro Nacional De La Persona Con Discapacidad Por Número De Deficiencias, Según Año De Inscripción, 2000-2017	56
Cuadro N° 1.5: Perú: Población Inscrita En El Registro Nacional De La Persona Con Discapacidad Por Número De Limitaciones I/, Según Año De Inscripción, 2000- 2017	57
Cuadro N° 1.6: Perú: Población Inscrita En El Registro Nacional De La Persona Con Discapacidad Por Nivel De Gravedad De La Limitación, Según Año De Inscripción, 2000- 2017	58
Cuadro N° 1.7: Perú: Población Inscrita En El Registro Nacional De La Persona Con Discapacidad Por Número De Diagnóstico De Daño, Según Año De Inscripción, 2000- 2017	59
■ II. CARACTERÍSTICAS	60
Cuadro N° 2.1: Perú: Población Inscrita En El Registro Nacional De La Persona Con Discapacidad Por Grupos De Edad, Según Región 2000-2017	64
Cuadro N° 2.2: Perú: Población Inscrita En El Registro Nacional De La Persona Con Discapacidad Por Grupos De Edad, Según Región Y Sexo, 2000-2017	66
Cuadro N° 2.3: Perú: Población Inscrita En El Registro Nacional De La Persona Con Discapacidad, Por Sexo, Según Región Y Nivel Educativo Alcanzado, 2000-2017	71
Cuadro N° 2.4: Perú: Población Inscrita En El Registro Nacional De La Persona Con Discapacidad, Por Sexo, Según Región Y Estado Civil, 2000-2017	86

■ III. DEFICIENCIAS		96
Cuadro N° 3.1	Perú: Población Inscrita En El Registro Nacional De La Persona Con Discapacidad Por Número De Deficiencias, Según Región, 2000-2017	98
Cuadro N° 3.2:	Perú: Población Inscrita En El Registro Nacional De La Persona Con Discapacidad Por Numero De Deficiencias, Según Región Y Sexo, 2000-2017	100
Cuadro N° 3.3:	Perú: Población Inscrita En El Registro Nacional De La Persona Con Discapacidad Por Numero De Deficiencias, Según Región Y Grupos De Edad, 2000-2017	105
Cuadro N° 3.4:	Perú: Población Inscrita En El Registro Nacional De La Persona Con Discapacidad Por Tipo De Deficiencias, Según Región Y Sexo, 2000-2017	120
Cuadro N° 3.5:	Perú: Población Inscrita En El Registro Nacional De La Persona Con Discapacidad Por Tipo De Deficiencias, Según Región Y Sexo, 2000-2017	122
Cuadro N° 3.6:	Perú: Población Femenina Inscrita En El Registro Nacional De La Persona Con Discapacidad Por Tipo De Deficiencias, Según Región Y Grupos De Edad, 2000-2017	127
Cuadro N° 3.7:	Perú: Población Masculina Inscrita En El Registro Nacional De La Persona Con Discapacidad Por Tipo De Deficiencias, Según Región Y Grupos De Edad, 2000-2017	142
Cuadro N° 3.8:	Perú: Población Inscrita En El Registro Nacional De La Persona Con Discapacidad Por Número Y Tipo De Deficiencias, Según Región, 2000-2017	157
Cuadro N° 3.9:	Perú: Población Femenina Inscrita En El Registro Nacional De La Persona Con Discapacidad Por Número Y Tipo De Deficiencias, Según Región Y Grupos De Edad, 2000-2017	159
Cuadro N° 3.10:	Perú: Población Masculina Inscrita En El Registro Nacional De La Persona Con Discapacidad Por Número Y Tipo De Deficiencias, Según Región Y Grupos De Edad, 2000-2017	174
■ IV. LIMITACIONES		189
Cuadro N° 4.1:	Perú: Población Inscrita En El Registro Nacional De La Persona Con Discapacidad Por Número De Limitaciones, Según Región 2000-2017	191
Cuadro N° 4.2:	Perú: Población Inscrita En El Registro Nacional De La Persona Con Discapacidad Por Número De Limitaciones, Según Región Y Sexo, 2000-2017	193
Cuadro N° 4.3:	Perú: Población Inscrita En El Registro Nacional De La Persona Con Discapacidad Por Número De Limitaciones, Según Región Y	198
Cuadro N° 4.4:	Perú: Población Inscrita En El Registro Nacional De La Persona Con Discapacidad Por Tipo De Limitaciones, Según Región Y Sexo, 2000-2017	213
Cuadro N° 4.5:	Perú: Población Inscrita En El Registro Nacional De La Persona Con Discapacidad Por Tipo De Limitaciones, Según Región Y Sexo, 2000-2017	215

Cuadro N° 4.6:	Perú: Población Femenina Inscrita En El Registro Nacional De La Persona Con Discapacidad Por Tipo De Limitaciones, Según Región Y Grupos De Edad, 2000-2017	220
Cuadro N° 4.7:	Perú: Población Masculina Inscrita En El Registro Nacional De La Persona Con Discapacidad Por Tipo De Limitaciones, Según Región Y Grupos De Edad, 2000-2017	235
Cuadro N° 4.8:	Perú: Población Inscrita En El Registro Nacional De La Persona Con Discapacidad Por Número Y Tipo De Limitaciones, Según Región, 2000-2017	250
Cuadro N° 4.9:	Perú: Población Femenina Inscrita En El Registro Nacional De La Persona Con Discapacidad Por Número Y Tipo De Limitaciones, Según Región Y Grupos De Edad, 2000-2017	252
Cuadro N° 4.10:	Perú: Población Masculina Inscrita En El Registro Nacional De La Persona Con Discapacidad Por Número Y Tipo De Limitaciones, Según Región Y Grupos De Edad, 2000-2017	267

■ V. GRAVEDAD DE LA LIMITACIÓN 282

Cuadro N° 5.1:	Perú: Población Inscrita En El Registro Nacional De La Persona Con Discapacidad Por Nivel De Gravedad En La Limitación, Según Región, 2000-2017	284
Cuadro N° 5.2:	Perú: Población Inscrita En El Registro Nacional De La Persona Con Discapacidad Por Nivel De Gravedad En La Limitación, Según Región Y Sexo, 2000-2017	285
Cuadro N° 5.3:	Perú: Población Inscrita En El Registro Nacional De La Persona Con Discapacidad Por Grupos De Edad, Según Región Y Nivel De Gravedad En La Limitación, 2000-2017	287
Cuadro N° 5.4:	Perú: Población Inscrita En El Registro Nacional De La Persona Con Discapacidad Por Tipo De Limitación, Según Región Y Nivel De Gravedad En La Limitación, 2000-2017	295
Cuadro N° 5.5:	Perú: Población Inscrita En El Registro Nacional De La Persona Con Discapacidad Por Grupos De Edad, Según Región Y Nivel De Gravedad En La Limitación De La Conducta, 2000-2017	305
Cuadro N° 5.6:	Perú: Población Inscrita En El Registro Nacional De La Persona Con Discapacidad Por Grupos De Edad, Según Región Y Nivel De Gravedad En La Limitación De La Comunicación, 2000-2017	313
Cuadro N° 5.7:	Perú: Población Inscrita En El Registro Nacional De La Persona Con Discapacidad Por Grupos De Edad, Según Región Y Nivel De Gravedad En La Limitación Del Cuidado Personal, 2000-2017	321
Cuadro N° 5.8:	Perú: Población Inscrita En El Registro Nacional De La Persona Con Discapacidad Por Grupos De Edad, Según Región Y Nivel De Gravedad En La Limitación De La Locomoción, 2000-2017	329

Cuadro N° 5.9:	Perú: Población Inscrita En El Registro Nacional De La Persona Con Discapacidad Por Grupos De Edad, Según Región Y Nivel De Gravedad En La Limitación De La Disposición Corporal, 2000-2017	337
Cuadro N° 5.10:	Perú: Población Inscrita En El Registro Nacional De La Persona Con Discapacidad Por Grupos De Edad, Según Región Y Nivel De Gravedad En La Limitación De La Destreza, 2000-2017"	345
Cuadro N° 5.11:	Perú: Población Inscrita En El Registro Nacional De La Persona Con Discapacidad Por Grupos De Edad, Según Región Y Nivel De Gravedad En La Limitación De La Situación, 2000-2017"	353

■ VI. DIAGNÓSTICO DE DAÑO 361

Cuadro N° 6.1:	Perú: Población Inscrita En El Registro Nacional De La Persona Con Discapacidad Por Número De Diagnosticos De Daños, Según Región, 2000-2017	363
Cuadro N° 6.2:	Perú: Población Inscrita En El Registro Nacional De La Persona Con Discapacidad Por Grupos De Edad, Según Región Y Diagnósticos De Daño Que Con Mayor Frecuencia Afectan La Función Intelectual, 2000-2017"	365
Cuadro N° 6.3:	Perú: Población Inscrita En El Registro Nacional De La Persona Con Discapacidad Por Grupos De Edad, Según Región Y Diagnósticos De Daño Que Con Mayor Frecuencia Afectan La Función Psicológica, 2000-2017	370
Cuadro N° 6.4:	Perú: Población Inscrita En El Registro Nacional De La Persona Con Discapacidad Por Grupos De Edad, Según Región Y Diagnósticos De Daño Que Con Mayor Frecuencia Afectan La Función Auditiva, 2000-2017"	385
Cuadro N° 6.5:	Perú: Población Inscrita En El Registro Nacional De La Persona Con Discapacidad Por Grupos De Edad, Según Región Y Diagnósticos De Daño Que Con Mayor Frecuencia Afectan La Función Visual, 2000-2017	395
Cuadro N° 6.6:	Perú: Población Inscrita En El Registro Nacional De La Persona Con Discapacidad Por Grupos De Edad, Según Región Y Diagnósticos De Daño Que Con Mayor Frecuencia Afectan La Función Motora, 2000-2017	405

GLOSARIO

Actividad. Realización de una tarea o acción por parte de un individuo (CIF, 2001).

CIDDM. Clasificación Internacional de Deficiencias, Discapacidades y Minusvalías.

CIE 9. Clasificador Internacional de Enfermedades, Novena revisión, modificación clínica.

CIE 10. Clasificador Internacional de Enfermedades, Décima revisión.

CIF. Clasificador Internacional del Funcionamiento, de la Discapacidad y de la Salud.

Deficiencias. Problemas en las funciones o estructuras corporales (NTS N° 112-MINSA/DGSP-V.01). Los cuatro tipos de deficiencias son: físicas, mentales, intelectuales y sensoriales (Convención sobre los Derechos de las Personas con Discapacidad).

Discapacidad. Término genérico que incluye las deficiencias de funciones y o estructuras corporales, limitaciones en las actividades y restricciones en la participación; indicando los aspectos negativos de la interacción de un individuo (con una condición de salud) y sus factores contextuales (NTS N° 112-MINSA/DGSP-V.01).

Discapacidad leve. Cuando la persona (con una condición de salud específica) realiza y mantiene la actividad con dificultad pero sin ayuda. (NTS N° 112-MINSA/DGSP-V.01 pág. 5,6).

Discapacidad moderada. Cuando la persona (con una condición de salud específica) realiza y mantiene la actividad sólo con dispositivos o ayudas y que requiere además de asistencia momentánea de otra persona (NTS N° 112-MINSA/DGSP-V.01 pág. 5,6).

Discapacidad severa. Cuando la persona (con una condición de salud específica) requiere la asistencia de otra persona la mayor parte del tiempo, además requiere de una ayuda o dispositivo que le permita asistir y/o no puede realizar o mantener la actividad aún con asistencia personal. La condición de persona con discapacidad severa será generalmente, permanente, definitiva, irreversible e irrecuperable (NTS N° 112-MINSA/DGSP-V.01 pág. 5,6).

Estructuras corporales. Partes anatómicas del cuerpo tales como los órganos, extremidades y sus componentes (CIF, 2001) (NTS N° 112-MINSA/DGSP-V.01).

Factores contextuales. Factores que representan el trasfondo total de la vida de un individuo así como de su estilo de vida. Incluyen los factores ambientales y los factores personales que puedan tener un efecto en la persona con una condición de salud, sobre la salud y los estados “relacionados con la salud” de esta persona (CIF, 2001). (NTS N° 112-MINSA/DGSP-V.01).

Funcionamiento. Es un término genérico que incluye funciones corporales, estructuras corporales, actividades y participación. Indica los aspectos positivos de la interacción de un individuo (con una condición de salud) y sus factores contextuales (factores ambientales y personales) (CIF 2001) (NTS N° 112-MINSA/DGSP-V.01).

Funciones corporales. Son las funciones fisiológicas de los sistemas corporales, incluyendo las funciones psicológicas. Con el término cuerpo nos referimos al organismo humano como un todo y por lo tanto se incluye a la mente (CIF 2001). (NTS N° 112-MINSA/DGSP-V.01).

Limitación. Dificultad que una persona puede tener en el desempeño o realización de una actividad (CIF, 2001), equivale a discapacidad (NTS N° 112-MINSA/DGSP-V.01).
NTS. Norma Técnica de Salud.

OMS. Organización Mundial de la Salud, organismo del Sistema de las Naciones Unidas (NNUU) especializado en gestionar políticas de prevención, promoción e intervención en salud a nivel mundial.

Participación. Acto de involucrarse en una situación vital (CIF, 2001) (NTS N° 112-MINSA/DGSP-V.01).

Persona con discapacidad. Es aquella que tiene una o más deficiencias físicas, sensoriales, mentales o intelectuales de carácter permanente que, al interactuar con diversas barreras actitudinales y del entorno, no ejerza o pueda verse impedida en el ejercicio de sus derechos y su inclusión plena y efectiva en la sociedad, en igualdad de condiciones que las demás (Art. 2° de la Ley N° 29973, Ley General de la Persona con Discapacidad).

Restricción en la participación. Problemas que una persona puede experimentar al involucrarse en situaciones vitales (CIF, 2001).

I. RESUMEN EJECUTIVO

1. REGISTRO NACIONAL DE LA PERSONA CON DISCAPACIDAD

Desde el año 2000 hasta el 2017, el Registro Nacional de la Persona con Discapacidad tiene inscritos a 201,464 personas con discapacidad, que representa el 12.8% del total de la población con discapacidad estimada por la Encuesta Nacional Especializada al año 2012.

Desde el año 2000, el número de personas que se encuentran inscritas se ha venido incrementando año a año hasta alcanzar a 28,851 personas inscritas en el año 2017. Tal como se puede ver en el gráfico, se presenta un incremento anual paulatino, en especial, desde 2010 hasta el 2017 que representa el 72.7% respecto al total de personas inscritas en el Registro Nacional de la Persona con discapacidad. Según grupos de edad, existe un 21.0% de personas inscritas cuyas edades oscilan entre 45 y 59 años; luego figura un 20.9% personas de 30 a 44 años y un porcentaje similar de personas de 60 y más años que representan el 20.4% del total. Los niños y jóvenes menores de 18 años concentran el 17.1% y los adultos jóvenes de 18 a 29 años congregan el 18.4% del total.

POBLACIÓN INSCRITA EN EL REGISTRO NACIONAL DE LA PERSONA CON DISCAPACIDAD POR AÑO DE INSCRIPCIÓN Y GRUPOS DE EDAD, 2000-2017

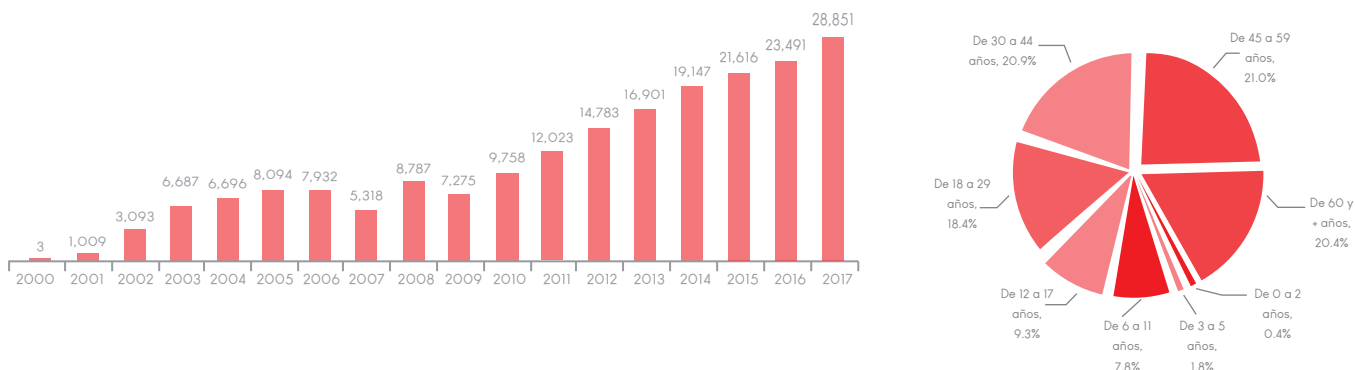

2. POBLACIÓN POR SEXO

En el Registro Nacional de la Personas con discapacidad para el periodo 2000-2017 se han inscrito un total de 201,464 personas; de los cuales 119,180 pertenecen al sexo masculino y 82,284 al sexo femenino, que representan el 59.2% y 40.8% respectivamente.

Entre el año 2000 y el 2017, la distribución de la población por sexo presenta, año a año, un predominio de hombres inscritos en el Registro Nacional de la Persona con Discapacidad. La superioridad numérica del sexo masculino es más notorio a partir del año 2010, estableciendo una diferencia para el año 2017 de 4,701 hombres y para los años 2016 y 2015 la diferencia significa 3,965 y 3,496 respectivamente.

POBLACIÓN INSCRITA POR SEXO 2000-2017

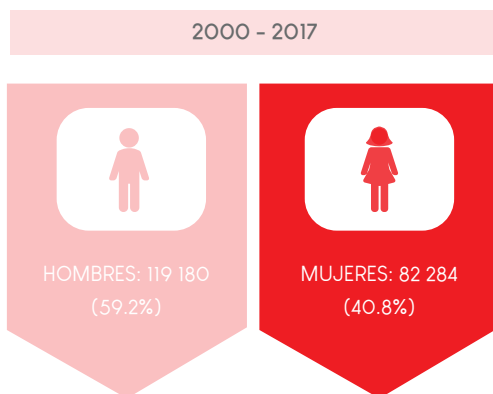

POBLACIÓN INSCRITA SEGUN SEXO, 2000-2017

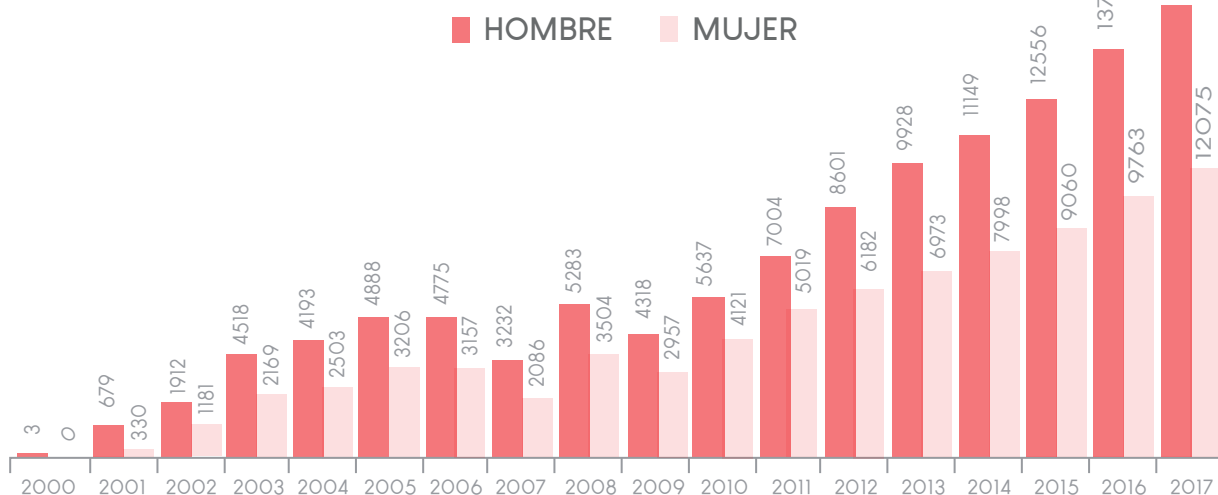

3. ESTRUCTURA POBLACIONAL DEL REGISTRO NACIONAL DE LA PERSONA CON DISCAPACIDAD

En la distribución de la población inscrita en el Registro Nacional de la Persona con Discapacidad por tramos quinquenales y sexo, representada por la pirámide; se aprecia que el lado izquierdo es más ancha por el predominio del sexo masculino; aunque la diferencia cada vez es menos notoria. Con relación a la forma se aprecia bastante similitud por sexo. Desde su base se ensancha desde los 10 años, para luego mantenerse como un bloque con ligeras variaciones hasta los 59 años y luego disminuye paulatinamente.

Según la estructura de la pirámide, el 33.5% de la población son hombres de 20 a 59 años; en tanto para el mismo rango de edad, existe un 23.6% de la población que es de sexo femenino. Los menores porcentajes se presentan para las personas de 60 años y más, en las que el 12.5% son hombres y 7.9% son mujeres.

PIRAMIDE POBLACIONAL DEL REGISTRO NACIONAL DE PERSONAS CON DISCAPACIDAD 2000 - 2017

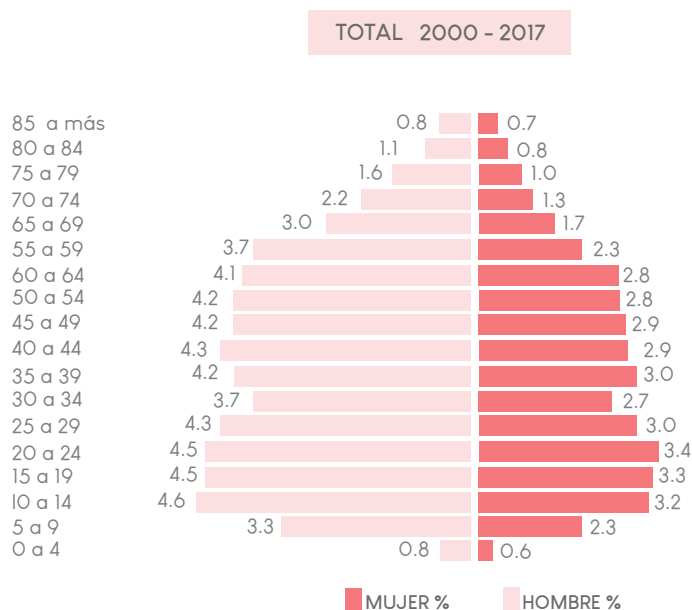

4. POBLACIÓN POR NÚMERO DE DEFICIENCIAS

Las personas con discapacidad inscritas en el Registro Nacional pueden presentar una o más deficiencias, éstas se identifican como: intelectuales, otras deficiencias mentales, del lenguaje, de la audición, de la visión, viscerales y otras funciones especiales, músculo esqueléticas, generalizadas, sensitivas y otras.

En el periodo comprendido entre el año 2000 y el año 2017, un 30.8% de las personas inscritas en el Registro Nacional de la Persona con discapacidad adolece de una deficiencia; luego existe un 19.5% que padece de dos deficiencias y un 15.3% con tres deficiencias. Las personas inscritas con cuatro y más deficiencias representan el 16.9% del total al 2017, mientras que un 17.5% de las personas no se ha especificado la deficiencia.

POBLACIÓN INSCRITA EN EL REGISTRO NACIONAL DE LA PERSONA CON DISCAPACIDAD
POR NÚMERO DE DEFICIENCIAS

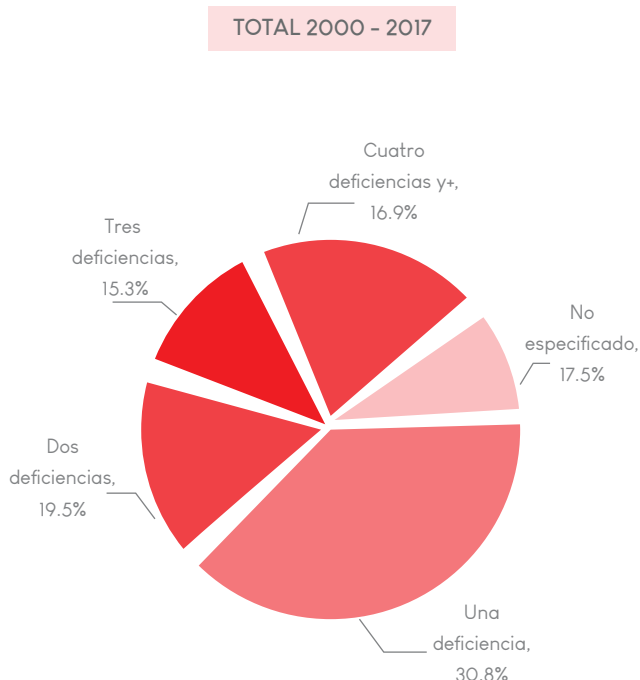

En el Registro Nacional de la Persona con Discapacidad del total de personas que se inscribieron en periodo 2000-2017, existen 62,063 personas que padecen sólo un tipo de deficiencia, de tipo músculo esquelética, generalizadas, intelectuales, del lenguaje, de la audición, de la visión, viscerales u otras deficiencias mentales. La deficiencia más frecuente es la músculo esquelética que concentra el 62.4% del total de personas que presentan sólo una deficiencia, luego sigue las deficiencias visuales que afectan al 20.7% de las personas, entre las más relevantes. Las deficiencias auditivas e intelectuales representan el 5.3% y 4.3% respectivamente; en tanto que otras deficiencias mentales; así como del lenguaje, viscerales y generalizadas, en conjunto concentran el 7.3% del total de personas con solo una deficiencia. Por sexo, en todas las deficiencias hay un predominio del sexo masculino, en la que destaca otras deficiencias mentales (65.7%), deficiencias de la visión (63.8%), entre las más relevantes.

POBLACIÓN INSCRITA EN EL REGISTRO NACIONAL DE LA PERSONA CON DISCAPACIDAD CON SOLO UNA DEFICIENCIA, 2000-2017

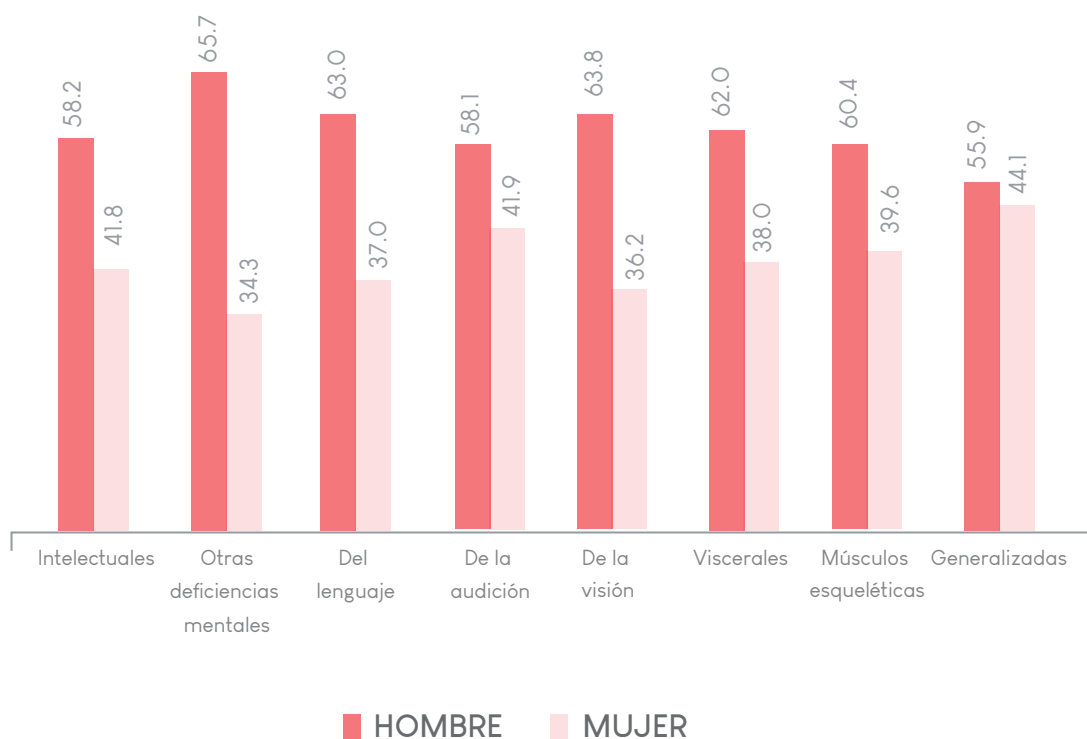
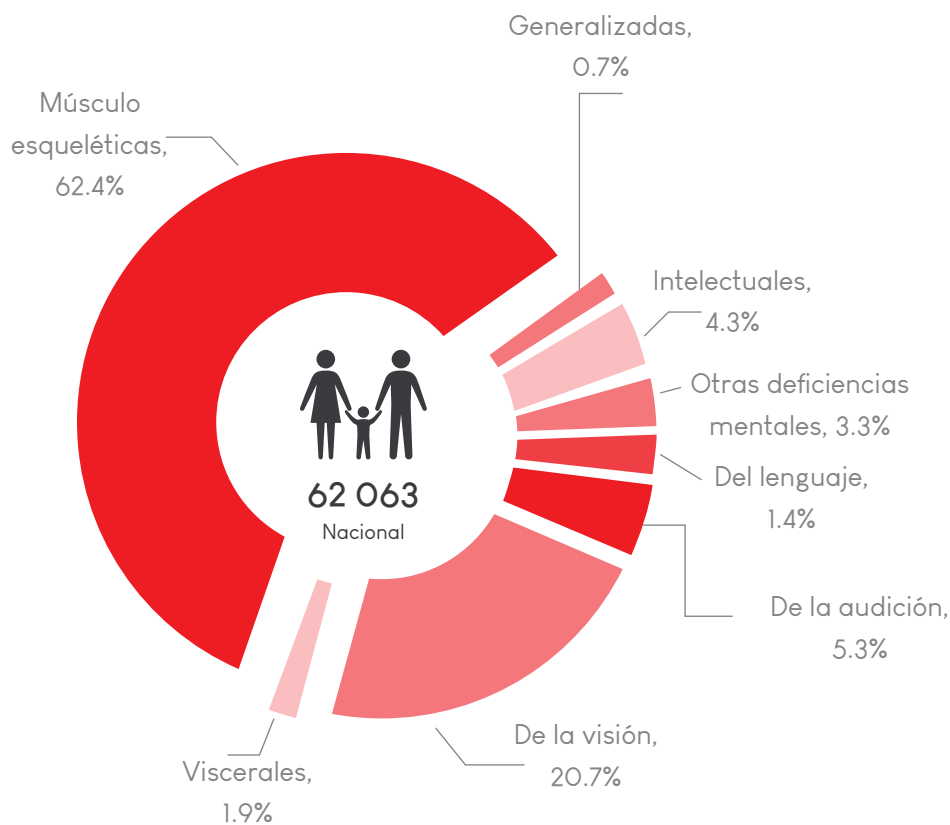

5. POBLACIÓN POR NÚMERO DE LIMITACIONES

Las personas con discapacidad inscritas en el Registro Nacional pueden presentar una o más limitaciones, las cuales están referidas a limitaciones: de conducta, del cuidado personal, de la locomoción, de la disposición corporal, de la destreza y de la situación.

Desde el año 2000 hasta el año 2017, un significativo porcentaje de personas inscritas en el Registro Nacional padecen cuatro limitaciones y más, que concentran el 65.0% del total; en menor proporción se presentan las personas que tienen una limitación y constituye el 11.0%; en tanto las personas que adolecen de tres limitaciones concentran otro porcentaje igual (11.0%), siendo la menos frecuente, aquellas personas que tienen dos limitaciones (8.8%).

POBLACIÓN POR NÚMERO DE LIMITACIONES 2000-2017

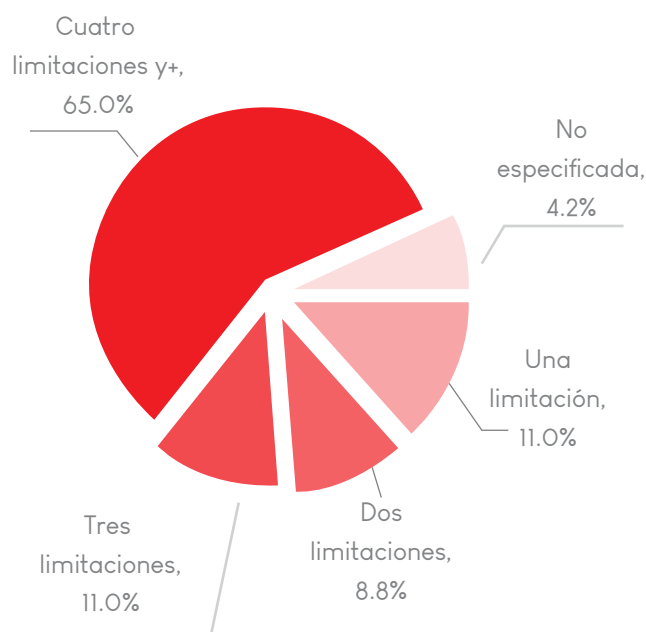

De las personas inscritas al 2017 en el Registro Nacional de la Persona con Discapacidad, existen 22,169 personas que padecen sólo una limitación, la cual está referida a alguna de las siguientes limitaciones: de la locomoción, de la disposición corporal, de la destreza, de situación, del cuidado personal, de la conducta o de la comunicación.

POBLACIÓN INSCRITA EN EL REGISTRO NACIONAL DE LA PERSONA CON DISCAPACIDAD CON SOLO UNA LIMITACIÓN, 2000-2017

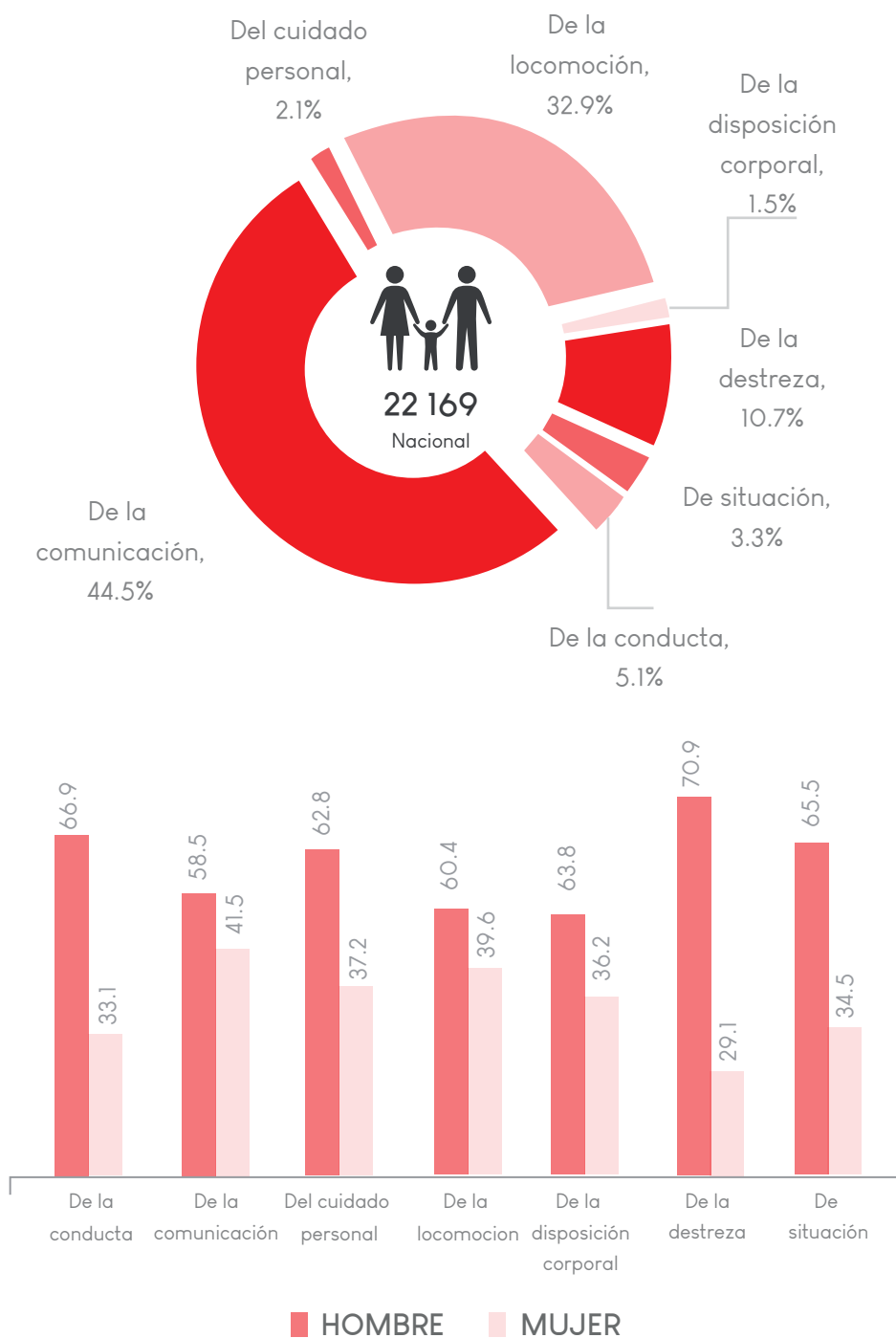

Las limitaciones más frecuentes son de la comunicación y la locomoción que representan el 44.5% y 32.9% correspondientemente; en menor magnitud figura la limitación de la destreza que afecta al 10.7% de las personas inscritas, otro 5.1% de personas que padecen limitación de la conducta y un 3.3% que sobrelleva una limitación de situación. La limitación menos frecuente es de la disposición corporal (1.5%). Según sexo, se presenta un mayor porcentaje de sexo masculino, encontrándose mayor porcentaje en la limitación de la destreza (70.9%), de la conducta (66.9%) y de situación (65.5%).

6. POBLACIÓN POR GRAVEDAD DE LA LIMITACIÓN

De acuerdo a la gravedad de la limitación, las personas con discapacidad inscritas en el Registro Nacional pueden presentar una limitación de nivel leve, moderado o severo.

Desde el año 2000 hasta el año 2017 se inscribieron un 40.5% de personas con una limitación de nivel severo y otro 39.5% presenta una limitación de nivel moderado. Las personas que tienen una limitación de nivel leve representan el 15.7% del total y también se advierte que existe un 4.2% de personas que no tienen una limitación especificada.

POBLACIÓN INSCRITA POR GRAVEDAD DE LA LIMITACIÓN

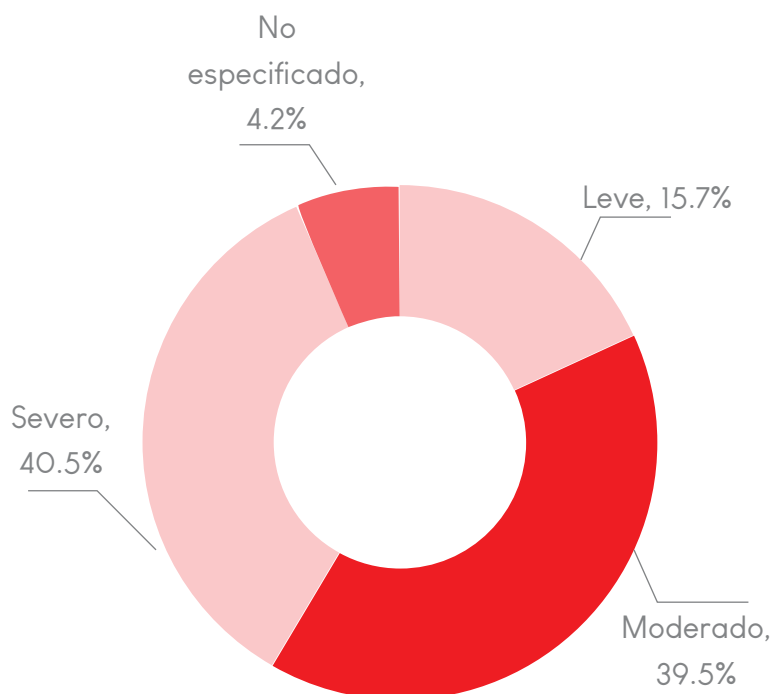

7. POBLACIÓN POR DIAGNÓSTICO DE DAÑO

Las personas con discapacidad inscritas en el Registro Nacional pueden presentar uno o más diagnósticos de daño que afectan a la función intelectual, psicológica, auditiva, visual o músculo-esquelética.

En el periodo comprendido entre 2000 - 2017, la mayoría de las personas inscritas presentan un diagnóstico de daño (75.1%); en menor magnitud existe un 20.7% que tiene dos diagnósticos de daño y otro 3.9% que tiene tres y más diagnósticos de daño.

POBLACIÓN INSCRITA POR DE DIAGNÓSTICOS DE DAÑO 2000 - 2017

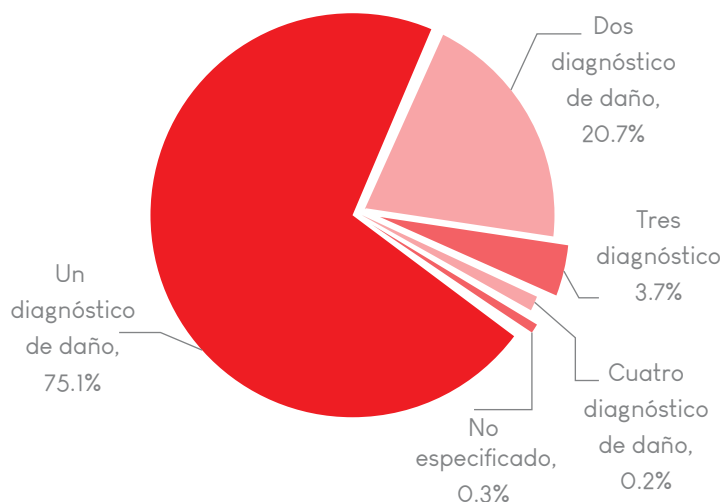

8. POBLACIÓN POR PRINCIPALES DIAGNÓSTICOS DE DAÑO

Los diagnóstico de daño afectan principalmente a determinadas funciones, tales como: la función intelectual, la función psicológica, la función auditiva, la función visual y la motora. Durante el año 2017 se han inscrito personas con diferentes diagnósticos de daño, destacando el diagnóstico de daño que con mayor frecuencia afecta principalmente a la función motora, que afecta a 118, 664 personas inscritas en el Registro Nacional de las Personas con discapacidad.

Los diagnósticos de daño que se presentan con mayor frecuencia son las enfermedades que afectan la función músculo esquelética, para un 29.3% de personas, otro 18.9% adolecen de otros trastornos que afectan la función músculo esquelética; así como un 19.9% que padece de síndromes paralíticos y otro porcentaje similar que sufre de traumatismos que afectan la función musculo esquelética (19.6%). Los diagnósticos de daño menos frecuentes se presentan en personas con malformación congénita que afecta la función músculo esquelética (7.2%), la secuela con poliomelitis (1.2%) y las neuropatías (0.4%).

POBLACIÓN INSCRITA EN EL REGISTRO NACIONAL DE LA PERSONA CON DISCAPACIDAD POR DIAGNÓSTICOS DE DAÑO QUE CON MAYOR FRECUENCIA AFECTAN PRINCIPALMENTE LA FUNCIÓN MOTORA, 2000-2017

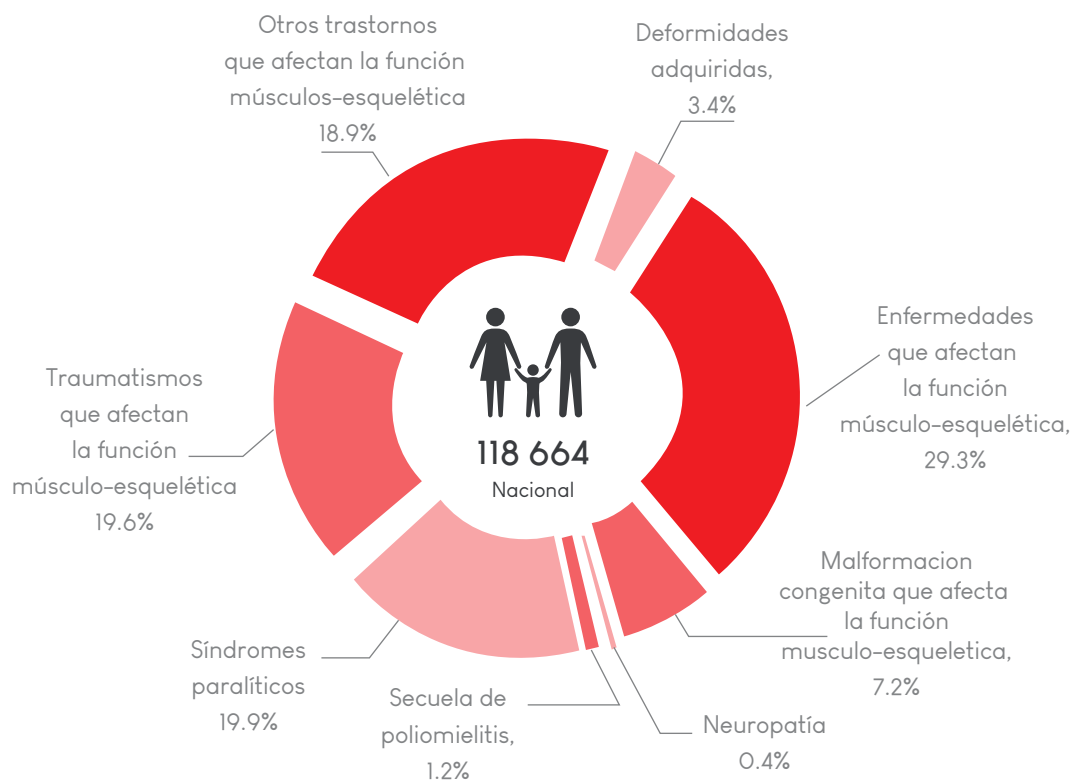

El diagnóstico de daño que afectan principalmente la función intelectual de las personas inscritas en el Registro Nacional de la Persona con discapacidad asciende a 61,031 personas; de las cuales, la gran mayoría han sido diagnosticadas con retraso mental (90.2%); sólo un 8.9% de las personas inscritas están diagnosticadas con síndrome de Down y el 0.9% restante con trastornos del desarrollo psicológico.

POBLACIÓN INSCRITA EN EL REGISTRO NACIONAL DE LA PERSONA CON DISCAPACIDAD POR DIAGNÓSTICOS DE DAÑO QUE CON MAYOR FRECUENCIA AFECTAN PRINCIPALMENTE LA FUNCIÓN INTELECTUAL, 2000 - 2017

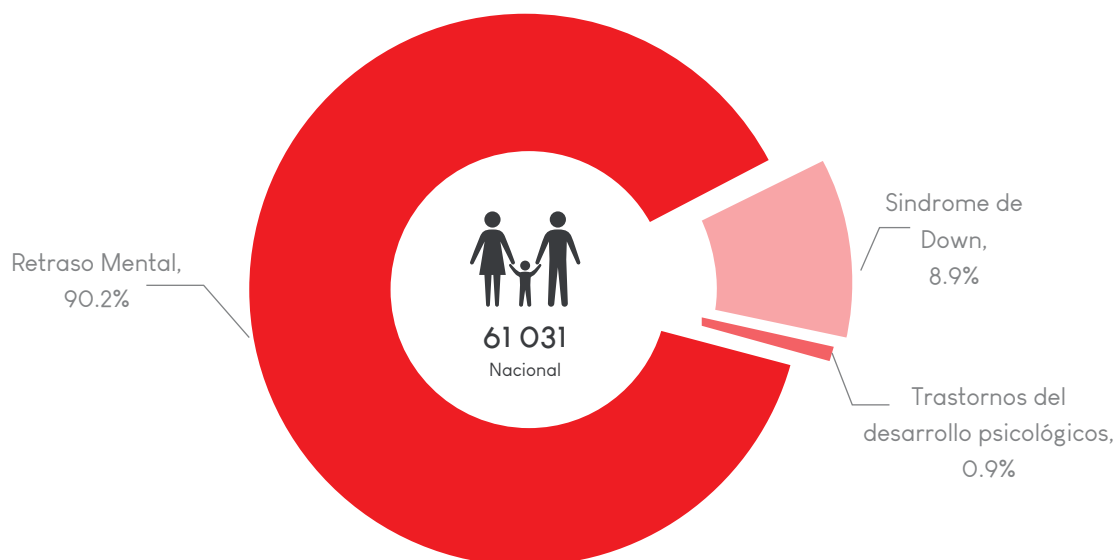

Si siguiendo el orden de relevancia, existen 4,051 personas inscritas en el Registro Nacional de la Persona con Discapacidad que registran el diagnóstico de daño que afectan la función psicológica, principalmente trastornos mentales que afectan la comunicación y que concentran el 35.8% de este tipo de diagnósticos.

En menor proporción se presenta un 21.4% de personas que han sido diagnosticadas con otros trastornos mentales; así como un 17.4% que padece de esquizofrenia y otro 14.5% de personas con autismo.

Entre los diagnósticos de daño menos frecuentes, se consigna a las personas inscritas con trastornos de la personalidad (4.67%), trastornos de la conducta y de la hiperactividad (3.5%), la demencia (2.5%); y los trastornos mentales ocasionados por agentes externos que afecta al 0.3% de personas

POBLACIÓN INSCRITA EN EL REGISTRO NACIONAL DE LA PERSONA CON DISCAPACIDAD POR DIAGNÓSTICOS DE DAÑO QUE CON MAYOR FRECUENCIA AFECTAN PRINCIPALMENTE LA FUNCIÓN PSICOLÓGICA, 2000-2017

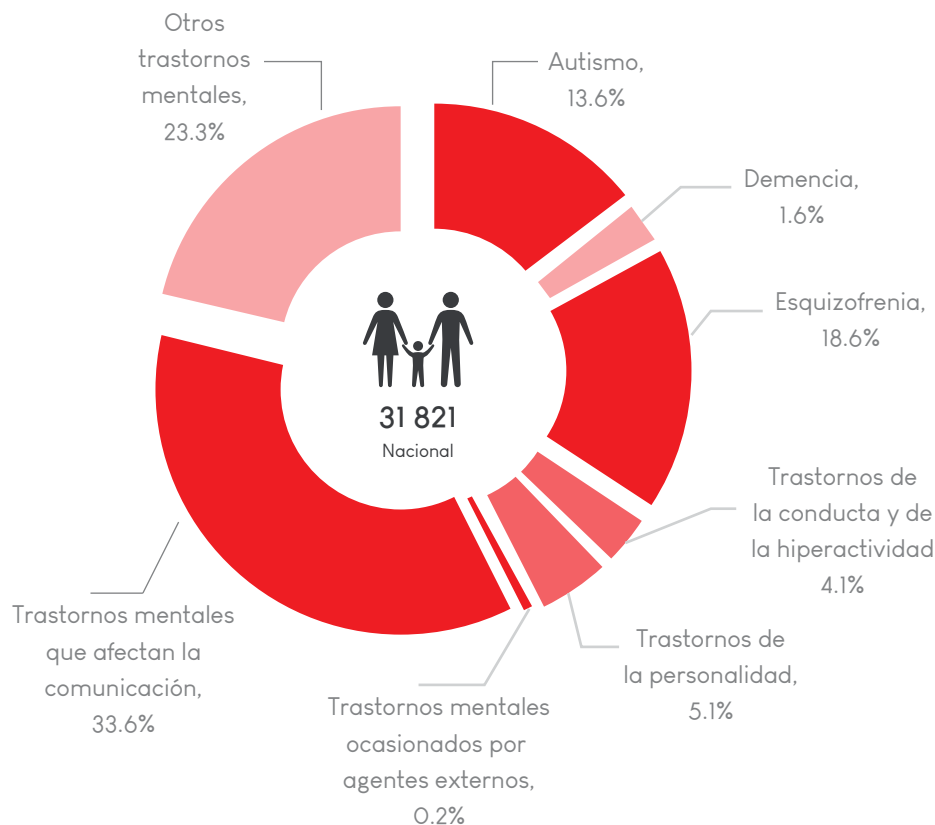

Las personas con diagnóstico de daño que afectan principalmente a la función visual, inscritas en el Registro Nacional de la Persona con Discapacidad ascienden a 26,223 personas.

Entre los diagnóstico de daño que figuran con mayor frecuencia la función visual destacan la ceguera de ambos ojos que afecta al 23.4% de las personas, un 22.2% tiene enfermedades que comprometen la capacidad visual y otro 20.0% tiene ceguera de un ojo, entre los más relevantes

POBLACIÓN INSCRITA EN EL REGISTRO NACIONAL DE LA PERSONA CON DISCAPACIDAD POR DIAGNÓSTICOS DE DAÑO QUE CON MAYOR FRECUENCIA AFECTAN PRINCIPALMENTE LA FUNCIÓN VISUAL, 2000-2017

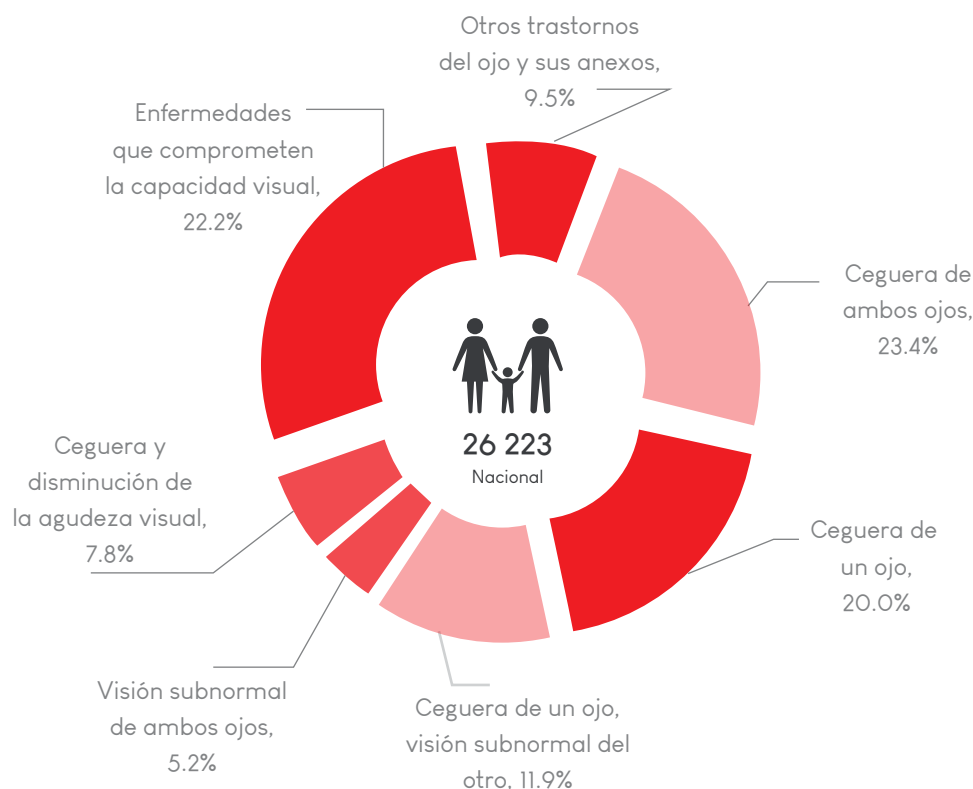

En menor proporción se distingue ceguera de un ojo, visión subnormal del otro (11.9%), otros trastornos del ojo y sus anexos (9.5%) y ceguera y disminución de la agudeza visual (7.8%). El diagnóstico de daño menos frecuente es la visión subnormal de ambos ojos que afecta al 5.2% del total de deficiencias visuales.

Por último existen 21,334 personas inscritas en el Registro Nacional de las Personas con Discapacidad que tienen diagnóstico de daño que con mayor frecuencia afectan principalmente la función auditiva.

Entre los diagnósticos de daño más frecuentes figura la hipoacusia neurosensorial que sobrellevan el 71.8% de las personas y en menor magnitud hay un 23.7% de personas inscritas que son sordomudas. Entre los diagnósticos menos frecuentes se presentan otros trastornos del oído (3.0%), enfermedades que afectan la capacidad auditiva (1.1%) y sordera y disminución de la agudeza auditiva (0.5%).

POBLACIÓN INSCRITA EN EL REGISTRO NACIONAL DE LA PERSONA CON DISCAPACIDAD
POR DIAGNÓSTICOS DE DAÑO QUE CON MAYOR FRECUENCIA AFECTAN PRINCIPALMENTE
LA FUNCIÓN AUDITIVA, 2000-2017

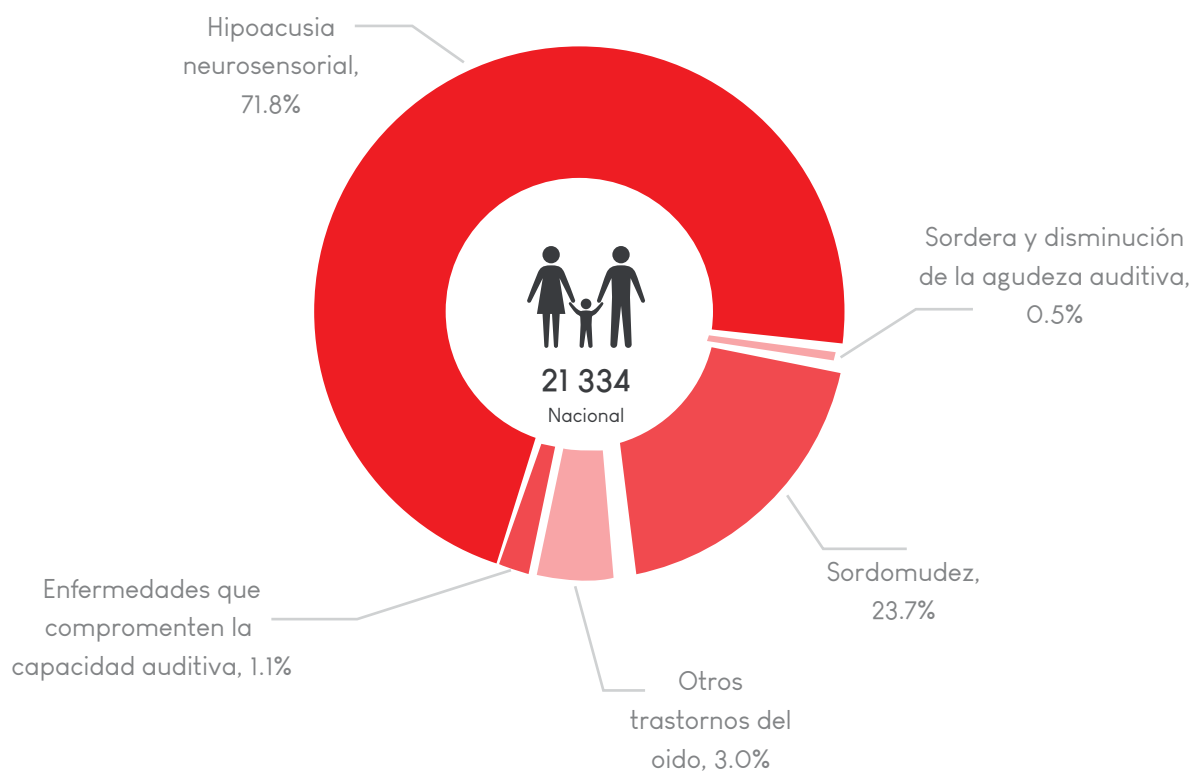

I. RESUMEN

CUADRO N° 1.1

PERÚ: POBLACIÓN INSCRITA EN EL REGISTRO NACIONAL DE LA PERSONA CON DISCAPACIDAD POR GRUPOS DE EDAD, SEGÚN AÑO DE INSCRIPCIÓN, 2000-2017

Año de Inscripción	TOTAL		0 a 2		3 a 5		6 a 11		12 a 17		18 a 29		30 a 44		45 a 59		60 y más años	
	Abs.	%	Abs.	%	Abs.	%	Abs.	%	Abs.	%	Abs.	%	Abs.	%	Abs.	%	Abs.	%
TOTAL 2000 - 2017	201464	100.0	800	.4	3552	1.8	15749	7.8	18820	9.3	36983	18.4	42048	20.9	42390	21.0	41122	20.4
2017	28851	100.0	606	2.1	1399	4.8	3581	12.4	2991	10.4	4318	15.0	5022	17.4	5426	18.8	5508	19.1
2016	23491	100.0	169	.7	968	4.1	2652	11.3	2220	9.5	3842	16.4	4456	19.0	4564	19.4	4620	19.7
2015	21616	100.0	25	.1	679	3.1	2678	12.4	2264	10.5	3641	16.8	3966	18.3	4007	18.5	4356	20.2
2014	19147	100.0	-	-	352	1.8	2088	10.9	1980	10.3	3444	18.0	3734	19.5	3637	19.0	3912	20.4
2013	16901	100.0	-	-	136	.8	1739	10.3	1849	10.9	3084	18.2	3437	20.3	3290	19.5	3366	19.9
2012	14783	100.0	-	-	18	.1	1302	8.8	1705	11.5	2773	18.8	3027	20.5	2902	19.6	3056	20.7
2011	12023	100.0	-	-	-	-	871	7.2	1515	12.6	2441	20.3	2469	20.5	2387	19.9	2340	19.5
2010	9758	100.0	-	-	-	-	489	5.0	1239	12.7	2050	21.0	2254	23.1	1895	19.4	1831	18.8
2009	7275	100.0	-	-	-	-	229	3.1	906	12.5	1532	21.1	1677	23.1	1537	21.1	1394	19.2
2008	8787	100.0	-	-	-	-	95	1.1	759	8.6	1824	20.8	2077	23.6	2048	23.3	1984	22.6
2007	5318	100.0	-	-	-	-	12	.2	295	5.5	1114	20.9	1381	26.0	1348	25.3	1168	22.0
2006	7932	100.0	-	-	-	-	13	.2	527	6.6	1563	19.7	2071	26.1	2004	25.3	1754	22.1
2005	8094	100.0	-	-	-	-	-	-	338	4.2	2442	30.2	1933	23.9	1787	22.1	1594	19.7
2004	6696	100.0	-	-	-	-	-	-	139	2.1	1560	23.3	1600	23.9	1825	27.3	1572	23.5
2003	6687	100.0	-	-	-	-	-	-	77	1.2	910	13.6	1918	28.7	2174	32.5	1608	24.0
2002	3093	100.0	-	-	-	-	-	-	12	.4	366	11.8	829	26.8	1121	36.2	765	24.7
2001	1009	100.0	-	-	-	-	-	-	4	.4	79	7.8	197	19.5	437	43.3	292	28.9
2000	3	100.0	-	-	-	-	-	-	-	-	-	-	-	-	1	33.3	2	66.7

Nota técnica: Los datos provenientes del periodo 2000 - 2016 del Registro Nacional de la Persona con Discapacidad han sido actualizados teniendo en cuenta la comparación de datos con el Registro Nacional de Identificación y Estado Civil - RENIEC, los cuales muestran la actual estructura de la población con discapacidad registrada en el Conadis.
 Nota: Se excluye a personas fallecidas, retiros voluntarios y nulidades. La edad corresponde a la fecha diciembre 2017.
 Fuente: Registro Nacional de la Persona con Discapacidad - CONADIS.

CUADRO N° 1.2

 PERÚ: POBLACIÓN INSCRITA EN EL REGISTRO NACIONAL DE LA PERSONA CON DISCAPACIDAD POR SEXO
 SEGÚN AÑO DE INSCRIPCIÓN, 2000- 2017

Año de Inscripción	SEXO					
	TOTAL		HOMBRES		MUJER	
	Abs.	%	Abs.	%	Abs.	%
TOTAL 2000 - 2017	201464	100.0	119180	59.2	82284	40.8
2017	28851	100.0	16776	58.1	12075	41.9
2016	23491	100.0	13728	58.4	9763	41.6
2015	21616	100.0	12556	58.1	9060	41.9
2014	19147	100.0	11149	58.2	7998	41.8
2013	16901	100.0	9928	58.7	6973	41.3
2012	14783	100.0	8601	58.2	6182	41.8
2011	12023	100.0	7004	58.3	5019	41.7
2010	9758	100.0	5637	57.8	4121	42.2
2009	7275	100.0	4318	59.4	2957	40.6
2008	8787	100.0	5283	60.1	3504	39.9
2007	5318	100.0	3232	60.8	2086	39.2
2006	7932	100.0	4775	60.2	3157	39.8
2005	8094	100.0	4888	60.4	3206	39.6
2004	6696	100.0	4193	62.6	2503	37.4
2003	6687	100.0	4518	67.6	2169	32.4
2002	3093	100.0	1912	61.8	1181	38.2
2001	1009	100.0	679	67.3	330	32.7
2000	3	100.0	3	100.0	-	-

Nota técnica: Los datos provenientes del periodo 2000 - 2016 del Registro Nacional de la Persona con Discapacidad han sido actualizados teniendo en cuenta la comparación de datos con el Registro Nacional de Identificación y Estado Civil - RENIEC, los cuales muestran la actual estructura de la población con discapacidad registrada en el Conadis.

Nota: Se excluye a las personas fallecidas, retiros voluntarios y nulidades.

Fuente: Registro Nacional de la Persona con Discapacidad - CONADIS.

CUADRO N° 1.3

PERÚ: POBLACIÓN INSCRITA EN EL REGISTRO NACIONAL DE LA PERSONA CON DISCAPACIDAD, POR SEXO SEGÚN REGIÓN Y GRUPO QUINQUENAL DE EDAD, 2000-2017

Región y grupo quinquenal de edad	SEXO					
	TOTAL		HOMBRES		MUJER	
	Abs.	%	Abs.	%	Abs.	%
Total	201464	100.0	119180	100.0	82284	100.0
De 0 a 4 años	2788	1.4	1575	1.3	1213	1.5
De 5 a 9 años	11305	5.6	6682	5.6	4623	5.6
De 10 a 14 años	15649	7.8	9202	7.7	6447	7.8
De 15 a 19 años	15570	7.7	8983	7.5	6587	8.0
De 20 a 24 años	15970	7.9	9140	7.7	6830	8.3
De 25 a 29 años	14622	7.3	8567	7.2	6055	7.4
De 30 a 34 años	12989	6.4	7506	6.3	5483	6.7
De 35 a 39 años	14405	7.2	8437	7.1	5968	7.3
De 40 a 44 años	14654	7.3	8716	7.3	5938	7.2
De 45 a 49 años	14382	7.1	8487	7.1	5895	7.2
De 50 a 54 años	14137	7.0	8450	7.1	5687	6.9
De 55 a 59 años	13871	6.9	8228	6.9	5643	6.9
De 60 a 64 años	12119	6.0	7447	6.2	4672	5.7
De 65 a 69 años	9328	4.6	5992	5.0	3336	4.1
De 70 a 74 años	7183	3.6	4490	3.8	2693	3.3
De 75 a 79 años	5360	2.7	3299	2.8	2061	2.5
De 80 a 84 años	3957	2.0	2304	1.9	1653	2.0
De 85 a más años	3175	1.6	1675	1.4	1500	1.8

CUADRO N° 1.3

PERÚ: POBLACIÓN INSCRITA EN EL REGISTRO NACIONAL DE LA PERSONA CON DISCAPACIDAD, POR SEXO SEGÚN REGIÓN Y GRUPO QUINQUENAL DE EDAD, 2000-2017

Región y grupo quinquenal de edad	SEXO					
	TOTAL		HOMBRES		MUJER	
	Abs.	%	Abs.	%	Abs.	%
Amazonas	6787	100.0	3796	100.0	2991	100.0
De 0 a 4 años	114	1.7	59	1.6	55	1.8
De 5 a 9 años	328	4.8	195	5.1	133	4.4
De 10 a 14 años	518	7.6	275	7.2	243	8.1
De 15 a 19 años	470	6.9	269	7.1	201	6.7
De 20 a 24 años	462	6.8	251	6.6	211	7.1
De 25 a 29 años	637	9.4	362	9.5	275	9.2
De 30 a 34 años	342	5.0	167	4.4	175	5.9
De 35 a 39 años	424	6.2	247	6.5	177	5.9
De 40 a 44 años	431	6.4	247	6.5	184	6.2
De 45 a 49 años	453	6.7	266	7.0	187	6.3
De 50 a 54 años	478	7.0	272	7.2	206	6.9
De 55 a 59 años	394	5.8	219	5.8	175	5.9
De 60 a 64 años	386	5.7	216	5.7	170	5.7
De 65 a 69 años	338	5.0	202	5.3	136	4.5
De 70 a 74 años	282	4.2	160	4.2	122	4.1
De 75 a 79 años	251	3.7	150	4.0	101	3.4
De 80 a 84 años	254	3.7	138	3.6	116	3.9
De 85 a más años	225	3.3	101	2.7	124	4.1

CUADRO N° 1.3

PERÚ: POBLACIÓN INSCRITA EN EL REGISTRO NACIONAL DE LA PERSONA CON DISCAPACIDAD, POR SEXO SEGÚN REGIÓN Y GRUPO QUINQUENAL DE EDAD, 2000-2017

Región y grupo quinquenal de edad	SEXO					
	TOTAL		HOMBRES		MUJER	
	Abs.	%	Abs.	%	Abs.	%
Ancash	5970	100.0	3547	100.0	2423	100.0
De 0 a 4 años	46	.8	25	.7	21	.9
De 5 a 9 años	294	4.9	157	4.4	137	5.7
De 10 a 14 años	437	7.3	253	7.1	184	7.6
De 15 a 19 años	434	7.3	228	6.4	206	8.5
De 20 a 24 años	416	7.0	242	6.8	174	7.2
De 25 a 29 años	405	6.8	243	6.9	162	6.7
De 30 a 34 años	332	5.6	205	5.8	127	5.2
De 35 a 39 años	402	6.7	228	6.4	174	7.2
De 40 a 44 años	453	7.6	274	7.7	179	7.4
De 45 a 49 años	460	7.7	293	8.3	167	6.9
De 50 a 54 años	364	6.1	221	6.2	143	5.9
De 55 a 59 años	395	6.6	233	6.6	162	6.7
De 60 a 64 años	346	5.8	227	6.4	119	4.9
De 65 a 69 años	290	4.9	188	5.3	102	4.2
De 70 a 74 años	286	4.8	184	5.2	102	4.2
De 75 a 79 años	242	4.1	131	3.7	111	4.6
De 80 a 84 años	190	3.2	116	3.3	74	3.1
De 85 a más años	178	3.0	99	2.8	79	3.3

CUADRO N° 1.3

PERÚ: POBLACIÓN INSCRITA EN EL REGISTRO NACIONAL DE LA PERSONA CON DISCAPACIDAD, POR SEXO SEGÚN REGIÓN Y GRUPO QUINQUENAL DE EDAD, 2000-2017

Región y grupo quinquenal de edad	SEXO					
	TOTAL		HOMBRES		MUJER	
	Abs.	%	Abs.	%	Abs.	%
Apurímac	4826	100.0	2796	100.0	2030	100.0
De 0 a 4 años	57	1.2	34	1.2	23	1.1
De 5 a 9 años	205	4.2	121	4.3	84	4.1
De 10 a 14 años	303	6.3	193	6.9	110	5.4
De 15 a 19 años	358	7.4	191	6.8	167	8.2
De 20 a 24 años	364	7.5	198	7.1	166	8.2
De 25 a 29 años	290	6.0	171	6.1	119	5.9
De 30 a 34 años	283	5.9	144	5.2	139	6.8
De 35 a 39 años	308	6.4	177	6.3	131	6.5
De 40 a 44 años	357	7.4	189	6.8	168	8.3
De 45 a 49 años	371	7.7	240	8.6	131	6.5
De 50 a 54 años	316	6.5	190	6.8	126	6.2
De 55 a 59 años	349	7.2	209	7.5	140	6.9
De 60 a 64 años	303	6.3	183	6.5	120	5.9
De 65 a 69 años	250	5.2	153	5.5	97	4.8
De 70 a 74 años	244	5.1	148	5.3	96	4.7
De 75 a 79 años	207	4.3	129	4.6	78	3.8
De 80 a 84 años	141	2.9	76	2.7	65	3.2
De 85 a más años	120	2.5	50	1.8	70	3.4

CUADRO N° 1.3

PERÚ: POBLACIÓN INSCRITA EN EL REGISTRO NACIONAL DE LA PERSONA CON DISCAPACIDAD, POR SEXO SEGÚN REGIÓN Y GRUPO QUINQUENAL DE EDAD, 2000-2017

Región y grupo quinquenal de edad	SEXO					
	TOTAL		HOMBRES		MUJER	
	Abs.	%	Abs.	%	Abs.	%
Arequipa	8326	100.0	4782	100.0	3544	100.0
De 0 a 4 años	59	.7	33	.7	26	.7
De 5 a 9 años	337	4.0	207	4.3	130	3.7
De 10 a 14 años	523	6.3	309	6.5	214	6.0
De 15 a 19 años	510	6.1	295	6.2	215	6.1
De 20 a 24 años	562	6.7	312	6.5	250	7.1
De 25 a 29 años	538	6.5	310	6.5	228	6.4
De 30 a 34 años	525	6.3	301	6.3	224	6.3
De 35 a 39 años	614	7.4	351	7.3	263	7.4
De 40 a 44 años	678	8.1	377	7.9	301	8.5
De 45 a 49 años	676	8.1	367	7.7	309	8.7
De 50 a 54 años	635	7.6	348	7.3	287	8.1
De 55 a 59 años	664	8.0	369	7.7	295	8.3
De 60 a 64 años	555	6.7	335	7.0	220	6.2
De 65 a 69 años	458	5.5	273	5.7	185	5.2
De 70 a 74 años	394	4.7	238	5.0	156	4.4
De 75 a 79 años	270	3.2	162	3.4	108	3.0
De 80 a 84 años	186	2.2	111	2.3	75	2.1
De 85 a más años	142	1.7	84	1.8	58	1.6

CUADRO N° 1.3

PERÚ: POBLACIÓN INSCRITA EN EL REGISTRO NACIONAL DE LA PERSONA CON DISCAPACIDAD, POR SEXO SEGÚN REGIÓN Y GRUPO QUINQUENAL DE EDAD, 2000-2017

Región y grupo quinquenal de edad	SEXO					
	TOTAL		HOMBRES		MUJER	
	Abs.	%	Abs.	%	Abs.	%
Ayacucho	5276	100.0	3144	100.0	2132	100.0
De 0 a 4 años	92	1.7	49	1.6	43	2.0
De 5 a 9 años	311	5.9	176	5.6	135	6.3
De 10 a 14 años	403	7.6	213	6.8	190	8.9
De 15 a 19 años	412	7.8	228	7.3	184	8.6
De 20 a 24 años	393	7.4	243	7.7	150	7.0
De 25 a 29 años	339	6.4	221	7.0	118	5.5
De 30 a 34 años	356	6.7	203	6.5	153	7.2
De 35 a 39 años	402	7.6	235	7.5	167	7.8
De 40 a 44 años	414	7.8	242	7.7	172	8.1
De 45 a 49 años	384	7.3	231	7.3	153	7.2
De 50 a 54 años	394	7.5	240	7.6	154	7.2
De 55 a 59 años	325	6.2	192	6.1	133	6.2
De 60 a 64 años	300	5.7	182	5.8	118	5.5
De 65 a 69 años	247	4.7	180	5.7	67	3.1
De 70 a 74 años	175	3.3	108	3.4	67	3.1
De 75 a 79 años	136	2.6	93	3.0	43	2.0
De 80 a 84 años	106	2.0	63	2.0	43	2.0
De 85 a más años	87	1.6	45	1.4	42	2.0

CUADRO N° 1.3

PERÚ: POBLACIÓN INSCRITA EN EL REGISTRO NACIONAL DE LA PERSONA CON DISCAPACIDAD, POR SEXO SEGÚN REGIÓN Y GRUPO QUINQUENAL DE EDAD, 2000-2017

Región y grupo quinquenal de edad	SEXO					
	TOTAL		HOMBRES		MUJER	
	Abs.	%	Abs.	%	Abs.	%
Cajamarca	9209	100.0	5212	100.0	3997	100.0
De 0 a 4 años	155	1.7	92	1.8	63	1.6
De 5 a 9 años	598	6.5	360	6.9	238	6.0
De 10 a 14 años	748	8.1	401	7.7	347	8.7
De 15 a 19 años	780	8.5	441	8.5	339	8.5
De 20 a 24 años	705	7.7	393	7.5	312	7.8
De 25 a 29 años	641	7.0	352	6.8	289	7.2
De 30 a 34 años	659	7.2	336	6.4	323	8.1
De 35 a 39 años	741	8.0	420	8.1	321	8.0
De 40 a 44 años	701	7.6	397	7.6	304	7.6
De 45 a 49 años	700	7.6	402	7.7	298	7.5
De 50 a 54 años	602	6.5	369	7.1	233	5.8
De 55 a 59 años	526	5.7	297	5.7	229	5.7
De 60 a 64 años	439	4.8	251	4.8	188	4.7
De 65 a 69 años	352	3.8	204	3.9	148	3.7
De 70 a 74 años	316	3.4	197	3.8	119	3.0
De 75 a 79 años	234	2.5	135	2.6	99	2.5
De 80 a 84 años	171	1.9	90	1.7	81	2.0
De 85 a más años	141	1.5	75	1.4	66	1.7

CUADRO N° 1.3

PERÚ: POBLACIÓN INSCRITA EN EL REGISTRO NACIONAL DE LA PERSONA CON DISCAPACIDAD, POR SEXO SEGÚN REGIÓN Y GRUPO QUINQUENAL DE EDAD, 2000-2017

Región y grupo quinquenal de edad	SEXO					
	TOTAL		HOMBRES		MUJER	
	Abs.	%	Abs.	%	Abs.	%
Callao	8257	100.0	5163	100.0	3094	100.0
De 0 a 4 años	122	1.5	75	1.5	47	1.5
De 5 a 9 años	470	5.7	290	5.6	180	5.8
De 10 a 14 años	660	8.0	408	7.9	252	8.1
De 15 a 19 años	617	7.5	358	6.9	259	8.4
De 20 a 24 años	653	7.9	374	7.2	279	9.0
De 25 a 29 años	577	7.0	333	6.4	244	7.9
De 30 a 34 años	486	5.9	318	6.2	168	5.4
De 35 a 39 años	556	6.7	378	7.3	178	5.8
De 40 a 44 años	607	7.4	392	7.6	215	6.9
De 45 a 49 años	555	6.7	360	7.0	195	6.3
De 50 a 54 años	651	7.9	427	8.3	224	7.2
De 55 a 59 años	665	8.1	412	8.0	253	8.2
De 60 a 64 años	595	7.2	367	7.1	228	7.4
De 65 a 69 años	411	5.0	256	5.0	155	5.0
De 70 a 74 años	275	3.3	180	3.5	95	3.1
De 75 a 79 años	179	2.2	125	2.4	54	1.7
De 80 a 84 años	101	1.2	67	1.3	34	1.1
De 85 a más años	77	.9	43	.8	34	1.1

CUADRO N° 1.3

PERÚ: POBLACIÓN INSCRITA EN EL REGISTRO NACIONAL DE LA PERSONA CON DISCAPACIDAD, POR SEXO SEGÚN REGIÓN Y GRUPO QUINQUENAL DE EDAD, 2000-2017

Región y grupo quinquenal de edad	SEXO					
	TOTAL		HOMBRES		MUJER	
	Abs.	%	Abs.	%	Abs.	%
Cusco	9875	100.0	5715	100.0	4160	100.0
De 0 a 4 años	84	.9	40	.7	44	1.1
De 5 a 9 años	488	4.9	303	5.3	185	4.4
De 10 a 14 años	691	7.0	387	6.8	304	7.3
De 15 a 19 años	760	7.7	442	7.7	318	7.6
De 20 a 24 años	675	6.8	382	6.7	293	7.0
De 25 a 29 años	597	6.0	359	6.3	238	5.7
De 30 a 34 años	557	5.6	292	5.1	265	6.4
De 35 a 39 años	663	6.7	366	6.4	297	7.1
De 40 a 44 años	688	7.0	423	7.4	265	6.4
De 45 a 49 años	711	7.2	390	6.8	321	7.7
De 50 a 54 años	718	7.3	405	7.1	313	7.5
De 55 a 59 años	768	7.8	448	7.8	320	7.7
De 60 a 64 años	662	6.7	384	6.7	278	6.7
De 65 a 69 años	578	5.9	357	6.2	221	5.3
De 70 a 74 años	451	4.6	273	4.8	178	4.3
De 75 a 79 años	378	3.8	226	4.0	152	3.7
De 80 a 84 años	234	2.4	137	2.4	97	2.3
De 85 a más años	172	1.7	101	1.8	71	1.7

CUADRO N° 1.3

PERÚ: POBLACIÓN INSCRITA EN EL REGISTRO NACIONAL DE LA PERSONA CON DISCAPACIDAD, POR SEXO SEGÚN REGIÓN Y GRUPO QUINQUENAL DE EDAD, 2000-2017

Región y grupo quinquenal de edad	SEXO					
	TOTAL		HOMBRES		MUJER	
	Abs.	%	Abs.	%	Abs.	%
Huancavelica	4258	100.0	2431	100.0	1827	100.0
De 0 a 4 años	40	.9	21	.9	19	1.0
De 5 a 9 años	227	5.3	131	5.4	96	5.3
De 10 a 14 años	360	8.5	204	8.4	156	8.5
De 15 a 19 años	367	8.6	198	8.1	169	9.3
De 20 a 24 años	263	6.2	144	5.9	119	6.5
De 25 a 29 años	228	5.4	125	5.1	103	5.6
De 30 a 34 años	244	5.7	132	5.4	112	6.1
De 35 a 39 años	276	6.5	144	5.9	132	7.2
De 40 a 44 años	306	7.2	185	7.6	121	6.6
De 45 a 49 años	335	7.9	189	7.8	146	8.0
De 50 a 54 años	316	7.4	197	8.1	119	6.5
De 55 a 59 años	295	6.9	176	7.2	119	6.5
De 60 a 64 años	297	7.0	185	7.6	112	6.1
De 65 a 69 años	222	5.2	141	5.8	81	4.4
De 70 a 74 años	189	4.4	116	4.8	73	4.0
De 75 a 79 años	117	2.7	63	2.6	54	3.0
De 80 a 84 años	115	2.7	54	2.2	61	3.3
De 85 a más años	61	1.4	26	1.1	35	1.9

CUADRO N° 1.3

PERÚ: POBLACIÓN INSCRITA EN EL REGISTRO NACIONAL DE LA PERSONA CON DISCAPACIDAD, POR SEXO SEGÚN REGIÓN Y GRUPO QUINQUENAL DE EDAD, 2000-2017

Región y grupo quinquenal de edad	SEXO					
	TOTAL		HOMBRES		MUJER	
	Abs.	%	Abs.	%	Abs.	%
Huánuco	5134	100.0	3005	100.0	2129	100.0
De 0 a 4 años	114	2.2	68	2.3	46	2.2
De 5 a 9 años	274	5.3	155	5.2	119	5.6
De 10 a 14 años	358	7.0	185	6.2	173	8.1
De 15 a 19 años	368	7.2	209	7.0	159	7.5
De 20 a 24 años	382	7.4	231	7.7	151	7.1
De 25 a 29 años	397	7.7	220	7.3	177	8.3
De 30 a 34 años	379	7.4	206	6.9	173	8.1
De 35 a 39 años	386	7.5	228	7.6	158	7.4
De 40 a 44 años	383	7.5	242	8.1	141	6.6
De 45 a 49 años	378	7.4	226	7.5	152	7.1
De 50 a 54 años	347	6.8	213	7.1	134	6.3
De 55 a 59 años	325	6.3	189	6.3	136	6.4
De 60 a 64 años	297	5.8	184	6.1	113	5.3
De 65 a 69 años	259	5.0	179	6.0	80	3.8
De 70 a 74 años	163	3.2	93	3.1	70	3.3
De 75 a 79 años	131	2.6	75	2.5	56	2.6
De 80 a 84 años	110	2.1	59	2.0	51	2.4
De 85 a más años	83	1.6	43	1.4	40	1.9

CUADRO N° 1.3

PERÚ: POBLACIÓN INSCRITA EN EL REGISTRO NACIONAL DE LA PERSONA CON DISCAPACIDAD, POR SEXO SEGÚN REGIÓN Y GRUPO QUINQUENAL DE EDAD, 2000-2017

Región y grupo quinquenal de edad	SEXO					
	TOTAL		HOMBRES		MUJER	
	Abs.	%	Abs.	%	Abs.	%
Ica	5484	100.0	3218	100.0	2266	100.0
De 0 a 4 años	80	1.5	46	1.4	34	1.5
De 5 a 9 años	350	6.4	203	6.3	147	6.5
De 10 a 14 años	422	7.7	249	7.7	173	7.6
De 15 a 19 años	411	7.5	244	7.6	167	7.4
De 20 a 24 años	467	8.5	275	8.5	192	8.5
De 25 a 29 años	405	7.4	243	7.6	162	7.1
De 30 a 34 años	371	6.8	217	6.7	154	6.8
De 35 a 39 años	381	6.9	229	7.1	152	6.7
De 40 a 44 años	373	6.8	226	7.0	147	6.5
De 45 a 49 años	394	7.2	231	7.2	163	7.2
De 50 a 54 años	339	6.2	190	5.9	149	6.6
De 55 a 59 años	337	6.1	186	5.8	151	6.7
De 60 a 64 años	325	5.9	198	6.2	127	5.6
De 65 a 69 años	266	4.9	168	5.2	98	4.3
De 70 a 74 años	195	3.6	107	3.3	88	3.9
De 75 a 79 años	149	2.7	89	2.8	60	2.6
De 80 a 84 años	122	2.2	72	2.2	50	2.2
De 85 a más años	97	1.8	45	1.4	52	2.3

CUADRO N° 1.3

PERÚ: POBLACIÓN INSCRITA EN EL REGISTRO NACIONAL DE LA PERSONA CON DISCAPACIDAD, POR SEXO SEGÚN REGIÓN Y GRUPO QUINQUENAL DE EDAD, 2000-2017

Región y grupo quinquenal de edad	SEXO					
	TOTAL		HOMBRES		MUJER	
	Abs.	%	Abs.	%	Abs.	%
Junín	7248	100.0	4219	100.0	3029	100.0
De 0 a 4 años	63	.9	30	.7	33	1.1
De 5 a 9 años	341	4.7	192	4.6	149	4.9
De 10 a 14 años	573	7.9	345	8.2	228	7.5
De 15 a 19 años	602	8.3	346	8.2	256	8.5
De 20 a 24 años	588	8.1	321	7.6	267	8.8
De 25 a 29 años	510	7.0	275	6.5	235	7.8
De 30 a 34 años	477	6.6	273	6.5	204	6.7
De 35 a 39 años	510	7.0	311	7.4	199	6.6
De 40 a 44 años	569	7.9	311	7.4	258	8.5
De 45 a 49 años	541	7.5	309	7.3	232	7.7
De 50 a 54 años	478	6.6	284	6.7	194	6.4
De 55 a 59 años	518	7.1	293	6.9	225	7.4
De 60 a 64 años	423	5.8	257	6.1	166	5.5
De 65 a 69 años	312	4.3	195	4.6	117	3.9
De 70 a 74 años	258	3.6	174	4.1	84	2.8
De 75 a 79 años	209	2.9	135	3.2	74	2.4
De 80 a 84 años	164	2.3	102	2.4	62	2.0
De 85 a más años	112	1.5	66	1.6	46	1.5

CUADRO N° 1.3

PERÚ: POBLACIÓN INSCRITA EN EL REGISTRO NACIONAL DE LA PERSONA CON DISCAPACIDAD, POR SEXO SEGÚN REGIÓN Y GRUPO QUINQUENAL DE EDAD, 2000-2017

Región y grupo quinquenal de edad	SEXO					
	TOTAL		HOMBRES		MUJER	
	Abs.	%	Abs.	%	Abs.	%
La Libertad	6941	100.0	4234	100.0	2707	100.0
De 0 a 4 años	172	2.5	100	2.4	72	2.7
De 5 a 9 años	489	7.0	285	6.7	204	7.5
De 10 a 14 años	574	8.3	349	8.2	225	8.3
De 15 a 19 años	569	8.2	326	7.7	243	9.0
De 20 a 24 años	694	10.0	402	9.5	292	10.8
De 25 a 29 años	476	6.9	272	6.4	204	7.5
De 30 a 34 años	493	7.1	301	7.1	192	7.1
De 35 a 39 años	575	8.3	349	8.2	226	8.3
De 40 a 44 años	513	7.4	303	7.2	210	7.8
De 45 a 49 años	467	6.7	306	7.2	161	5.9
De 50 a 54 años	459	6.6	288	6.8	171	6.3
De 55 a 59 años	459	6.6	270	6.4	189	7.0
De 60 a 64 años	358	5.2	254	6.0	104	3.8
De 65 a 69 años	221	3.2	156	3.7	65	2.4
De 70 a 74 años	161	2.3	113	2.7	48	1.8
De 75 a 79 años	121	1.7	75	1.8	46	1.7
De 80 a 84 años	79	1.1	55	1.3	24	.9
De 85 a más años	61	.9	30	.7	31	1.1

CUADRO N° 1.3

PERÚ: POBLACIÓN INSCRITA EN EL REGISTRO NACIONAL DE LA PERSONA CON DISCAPACIDAD, POR SEXO SEGÚN REGIÓN Y GRUPO QUINQUENAL DE EDAD, 2000-2017

Región y grupo quinquenal de edad	SEXO					
	TOTAL		HOMBRES		MUJER	
	Abs.	%	Abs.	%	Abs.	%
Lambayeque	4564	100.0	2798	100.0	1766	100.0
De 0 a 4 años	63	1.4	36	1.3	27	1.5
De 5 a 9 años	233	5.1	133	4.8	100	5.7
De 10 a 14 años	352	7.7	203	7.3	149	8.4
De 15 a 19 años	368	8.1	235	8.4	133	7.5
De 20 a 24 años	474	10.4	283	10.1	191	10.8
De 25 a 29 años	374	8.2	222	7.9	152	8.6
De 30 a 34 años	340	7.4	198	7.1	142	8.0
De 35 a 39 años	342	7.5	196	7.0	146	8.3
De 40 a 44 años	355	7.8	213	7.6	142	8.0
De 45 a 49 años	324	7.1	200	7.1	124	7.0
De 50 a 54 años	296	6.5	191	6.8	105	5.9
De 55 a 59 años	330	7.2	210	7.5	120	6.8
De 60 a 64 años	250	5.5	160	5.7	90	5.1
De 65 a 69 años	176	3.9	123	4.4	53	3.0
De 70 a 74 años	116	2.5	84	3.0	32	1.8
De 75 a 79 años	98	2.1	66	2.4	32	1.8
De 80 a 84 años	39	.9	26	.9	13	.7
De 85 a más años	34	.7	19	.7	15	.8

CUADRO N° 1.3

PERÚ: POBLACIÓN INSCRITA EN EL REGISTRO NACIONAL DE LA PERSONA CON DISCAPACIDAD, POR SEXO SEGÚN REGIÓN Y GRUPO QUINQUENAL DE EDAD, 2000-2017

Región y grupo quinquenal de edad	SEXO					
	TOTAL		HOMBRES		MUJER	
	Abs.	%	Abs.	%	Abs.	%
Lima Metropolitana 1	58246	100.0	35819	100.0	22427	100.0
De 0 a 4 años	960	1.6	542	1.5	418	1.9
De 5 a 9 años	3790	6.5	2311	6.5	1479	6.6
De 10 a 14 años	5042	8.7	3097	8.6	1945	8.7
De 15 a 19 años	4982	8.6	2976	8.3	2006	8.9
De 20 a 24 años	4966	8.5	2905	8.1	2061	9.2
De 25 a 29 años	4377	7.5	2631	7.3	1746	7.8
De 30 a 34 años	3994	6.9	2444	6.8	1550	6.9
De 35 a 39 años	4095	7.0	2522	7.0	1573	7.0
De 40 a 44 años	4085	7.0	2508	7.0	1577	7.0
De 45 a 49 años	4215	7.2	2556	7.1	1659	7.4
De 50 a 54 años	4258	7.3	2641	7.4	1617	7.2
De 55 a 59 años	4098	7.0	2535	7.1	1563	7.0
De 60 a 64 años	3442	5.9	2162	6.0	1280	5.7
De 65 a 69 años	2471	4.2	1664	4.6	807	3.6
De 70 a 74 años	1573	2.7	1061	3.0	512	2.3
De 75 a 79 años	952	1.6	663	1.9	289	1.3
De 80 a 84 años	569	1.0	390	1.1	179	.8
De 85 a más años	377	.6	211	.6	166	.7

CUADRO N° 1.3

PERÚ: POBLACIÓN INSCRITA EN EL REGISTRO NACIONAL DE LA PERSONA CON DISCAPACIDAD, POR SEXO SEGÚN REGIÓN Y GRUPO QUINQUENAL DE EDAD, 2000-2017

Región y grupo quinquenal de edad	SEXO					
	TOTAL		HOMBRES		MUJER	
	Abs.	%	Abs.	%	Abs.	%
Lima Provincias 2	6156	100.0	3669	100.0	2487	100.0
De 0 a 4 años	90	1.5	50	1.4	40	1.6
De 5 a 9 años	393	6.4	251	6.8	142	5.7
De 10 a 14 años	601	9.8	351	9.6	250	10.1
De 15 a 19 años	464	7.5	274	7.5	190	7.6
De 20 a 24 años	497	8.1	297	8.1	200	8.0
De 25 a 29 años	415	6.7	245	6.7	170	6.8
De 30 a 34 años	350	5.7	191	5.2	159	6.4
De 35 a 39 años	394	6.4	224	6.1	170	6.8
De 40 a 44 años	446	7.2	267	7.3	179	7.2
De 45 a 49 años	415	6.7	227	6.2	188	7.6
De 50 a 54 años	410	6.7	224	6.1	186	7.5
De 55 a 59 años	390	6.3	228	6.2	162	6.5
De 60 a 64 años	372	6.0	240	6.5	132	5.3
De 65 a 69 años	271	4.4	178	4.9	93	3.7
De 70 a 74 años	253	4.1	177	4.8	76	3.1
De 75 a 79 años	173	2.8	112	3.1	61	2.5
De 80 a 84 años	121	2.0	77	2.1	44	1.8
De 85 a más años	101	1.6	56	1.5	45	1.8

CUADRO N° 1.3

PERÚ: POBLACIÓN INSCRITA EN EL REGISTRO NACIONAL DE LA PERSONA CON DISCAPACIDAD, POR SEXO SEGÚN REGIÓN Y GRUPO QUINQUENAL DE EDAD, 2000-2017

Región y grupo quinquenal de edad	SEXO					
	TOTAL		HOMBRES		MUJER	
	Abs.	%	Abs.	%	Abs.	%
Loreto	2987	100.0	1834	100.0	1153	100.0
De 0 a 4 años	46	1.5	27	1.5	19	1.6
De 5 a 9 años	162	5.4	90	4.9	72	6.2
De 10 a 14 años	209	7.0	117	6.4	92	8.0
De 15 a 19 años	223	7.5	143	7.8	80	6.9
De 20 a 24 años	241	8.1	138	7.5	103	8.9
De 25 a 29 años	226	7.6	124	6.8	102	8.8
De 30 a 34 años	221	7.4	120	6.5	101	8.8
De 35 a 39 años	275	9.2	161	8.8	114	9.9
De 40 a 44 años	236	7.9	153	8.3	83	7.2
De 45 a 49 años	204	6.8	128	7.0	76	6.6
De 50 a 54 años	223	7.5	129	7.0	94	8.2
De 55 a 59 años	210	7.0	147	8.0	63	5.5
De 60 a 64 años	170	5.7	113	6.2	57	4.9
De 65 a 69 años	112	3.7	79	4.3	33	2.9
De 70 a 74 años	90	3.0	60	3.3	30	2.6
De 75 a 79 años	56	1.9	46	2.5	10	.9
De 80 a 84 años	53	1.8	36	2.0	17	1.5
De 85 a más años	30	1.0	23	1.3	7	.6

CUADRO N° 1.3

PERÚ: POBLACIÓN INSCRITA EN EL REGISTRO NACIONAL DE LA PERSONA CON DISCAPACIDAD, POR SEXO SEGÚN REGIÓN Y GRUPO QUINQUENAL DE EDAD, 2000-2017

Región y grupo quinquenal de edad	SEXO					
	TOTAL		HOMBRES		MUJER	
	Abs.	%	Abs.	%	Abs.	%
Madre de Dios	792	100.0	451	100.0	341	100.0
De 0 a 4 años	16	2.0	8	1.8	8	2.3
De 5 a 9 años	76	9.6	39	8.6	37	10.9
De 10 a 14 años	99	12.5	65	14.4	34	10.0
De 15 a 19 años	66	8.3	37	8.2	29	8.5
De 20 a 24 años	59	7.4	33	7.3	26	7.6
De 25 a 29 años	67	8.5	40	8.9	27	7.9
De 30 a 34 años	37	4.7	19	4.2	18	5.3
De 35 a 39 años	49	6.2	26	5.8	23	6.7
De 40 a 44 años	45	5.7	26	5.8	19	5.6
De 45 a 49 años	52	6.6	26	5.8	26	7.6
De 50 a 54 años	53	6.7	30	6.7	23	6.7
De 55 a 59 años	40	5.1	26	5.8	14	4.1
De 60 a 64 años	48	6.1	31	6.9	17	5.0
De 65 a 69 años	32	4.0	16	3.5	16	4.7
De 70 a 74 años	23	2.9	11	2.4	12	3.5
De 75 a 79 años	19	2.4	9	2.0	10	2.9
De 80 a 84 años	5	.6	3	.7	2	.6
De 85 a más años	6	.8	6	1.3	-	-

CUADRO N° 1.3

PERÚ: POBLACIÓN INSCRITA EN EL REGISTRO NACIONAL DE LA PERSONA CON DISCAPACIDAD, POR SEXO SEGÚN REGIÓN Y GRUPO QUINQUENAL DE EDAD, 2000-2017

Región y grupo quinquenal de edad	SEXO					
	TOTAL		HOMBRES		MUJER	
	Abs.	%	Abs.	%	Abs.	%
Moquegua	1701	100.0	995	100.0	706	100.0
De 0 a 4 años	16	.9	11	1.1	5	.7
De 5 a 9 años	63	3.7	44	4.4	19	2.7
De 10 a 14 años	94	5.5	57	5.7	37	5.2
De 15 a 19 años	93	5.5	50	5.0	43	6.1
De 20 a 24 años	91	5.3	48	4.8	43	6.1
De 25 a 29 años	83	4.9	50	5.0	33	4.7
De 30 a 34 años	104	6.1	64	6.4	40	5.7
De 35 a 39 años	117	6.9	72	7.2	45	6.4
De 40 a 44 años	123	7.2	75	7.5	48	6.8
De 45 a 49 años	135	7.9	82	8.2	53	7.5
De 50 a 54 años	130	7.6	71	7.1	59	8.4
De 55 a 59 años	108	6.3	61	6.1	47	6.7
De 60 a 64 años	130	7.6	71	7.1	59	8.4
De 65 a 69 años	121	7.1	71	7.1	50	7.1
De 70 a 74 años	102	6.0	58	5.8	44	6.2
De 75 a 79 años	82	4.8	45	4.5	37	5.2
De 80 a 84 años	53	3.1	33	3.3	20	2.8
De 85 a más años	56	3.3	32	3.2	24	3.4

CUADRO N° 1.3

PERÚ: POBLACIÓN INSCRITA EN EL REGISTRO NACIONAL DE LA PERSONA CON DISCAPACIDAD, POR SEXO SEGÚN REGIÓN Y GRUPO QUINQUENAL DE EDAD, 2000-2017

Región y grupo quinquenal de edad	SEXO					
	TOTAL		HOMBRES		MUJER	
	Abs.	%	Abs.	%	Abs.	%
Pasco	3294	100.0	1727	100.0	1567	100.0
De 0 a 4 años	40	1.2	25	1.4	15	1.0
De 5 a 9 años	169	5.1	100	5.8	69	4.4
De 10 a 14 años	235	7.1	142	8.2	93	5.9
De 15 a 19 años	211	6.4	101	5.8	110	7.0
De 20 a 24 años	194	5.9	88	5.1	106	6.8
De 25 a 29 años	220	6.7	125	7.2	95	6.1
De 30 a 34 años	183	5.6	103	6.0	80	5.1
De 35 a 39 años	216	6.6	104	6.0	112	7.1
De 40 a 44 años	210	6.4	116	6.7	94	6.0
De 45 a 49 años	236	7.2	119	6.9	117	7.5
De 50 a 54 años	215	6.5	114	6.6	101	6.4
De 55 a 59 años	237	7.2	125	7.2	112	7.1
De 60 a 64 años	208	6.3	108	6.3	100	6.4
De 65 a 69 años	189	5.7	112	6.5	77	4.9
De 70 a 74 años	170	5.2	77	4.5	93	5.9
De 75 a 79 años	162	4.9	79	4.6	83	5.3
De 80 a 84 años	128	3.9	60	3.5	68	4.3
De 85 a más años	71	2.2	29	1.7	42	2.7

CUADRO N° 1.3

PERÚ: POBLACIÓN INSCRITA EN EL REGISTRO NACIONAL DE LA PERSONA CON DISCAPACIDAD, POR SEXO SEGÚN REGIÓN Y GRUPO QUINQUENAL DE EDAD, 2000-2017

Región y grupo quinquenal de edad	SEXO					
	TOTAL		HOMBRES		MUJER	
	Abs.	%	Abs.	%	Abs.	%
Piura	13878	100.0	7820	100.0	6058	100.0
De 0 a 4 años	146	1.1	74	.9	72	1.2
De 5 a 9 años	738	5.3	404	5.2	334	5.5
De 10 a 14 años	1113	8.0	637	8.1	476	7.9
De 15 a 19 años	1067	7.7	587	7.5	480	7.9
De 20 a 24 años	1275	9.2	693	8.9	582	9.6
De 25 a 29 años	967	7.0	576	7.4	391	6.5
De 30 a 34 años	878	6.3	495	6.3	383	6.3
De 35 a 39 años	1048	7.6	560	7.2	488	8.1
De 40 a 44 años	924	6.7	514	6.6	410	6.8
De 45 a 49 años	845	6.1	443	5.7	402	6.6
De 50 a 54 años	897	6.5	505	6.5	392	6.5
De 55 a 59 años	895	6.4	491	6.3	404	6.7
De 60 a 64 años	842	6.1	510	6.5	332	5.5
De 65 a 69 años	600	4.3	396	5.1	204	3.4
De 70 a 74 años	489	3.5	300	3.8	189	3.1
De 75 a 79 años	448	3.2	263	3.4	185	3.1
De 80 a 84 años	376	2.7	200	2.6	176	2.9
De 85 a más años	330	2.4	172	2.2	158	2.6

CUADRO N° 1.3

PERÚ: POBLACIÓN INSCRITA EN EL REGISTRO NACIONAL DE LA PERSONA CON DISCAPACIDAD, POR SEXO SEGÚN REGIÓN Y GRUPO QUINQUENAL DE EDAD, 2000-2017

Región y grupo quinquenal de edad	SEXO					
	TOTAL		HOMBRES		MUJER	
	Abs.	%	Abs.	%	Abs.	%
Puno	8047	100.0	4400	100.0	3647	100.0
De 0 a 4 años	37	.5	20	.5	17	.5
De 5 a 9 años	226	2.8	124	2.8	102	2.8
De 10 a 14 años	434	5.4	234	5.3	200	5.5
De 15 a 19 años	536	6.7	296	6.7	240	6.6
De 20 a 24 años	473	5.9	252	5.7	221	6.1
De 25 a 29 años	458	5.7	246	5.6	212	5.8
De 30 a 34 años	494	6.1	260	5.9	234	6.4
De 35 a 39 años	627	7.8	319	7.3	308	8.4
De 40 a 44 años	726	9.0	412	9.4	314	8.6
De 45 a 49 años	644	8.0	348	7.9	296	8.1
De 50 a 54 años	616	7.7	332	7.5	284	7.8
De 55 a 59 años	648	8.1	357	8.1	291	8.0
De 60 a 64 años	608	7.6	334	7.6	274	7.5
De 65 a 69 años	525	6.5	307	7.0	218	6.0
De 70 a 74 años	403	5.0	236	5.4	167	4.6
De 75 a 79 años	265	3.3	159	3.6	106	2.9
De 80 a 84 años	191	2.4	93	2.1	98	2.7
De 85 a más años	136	1.7	71	1.6	65	1.8

CUADRO N° 1.3

PERÚ: POBLACIÓN INSCRITA EN EL REGISTRO NACIONAL DE LA PERSONA CON DISCAPACIDAD, POR SEXO SEGÚN REGIÓN Y GRUPO QUINQUENAL DE EDAD, 2000-2017

Región y grupo quinquenal de edad	SEXO					
	TOTAL		HOMBRES		MUJER	
	Abs.	%	Abs.	%	Abs.	%
San Martín	3828	100.0	2296	100.0	1532	100.0
De 0 a 4 años	69	1.8	39	1.7	30	2.0
De 5 a 9 años	298	7.8	164	7.1	134	8.7
De 10 a 14 años	325	8.5	182	7.9	143	9.3
De 15 a 19 años	305	8.0	175	7.6	130	8.5
De 20 a 24 años	274	7.2	164	7.1	110	7.2
De 25 a 29 años	226	5.9	125	5.4	101	6.6
De 30 a 34 años	249	6.5	156	6.8	93	6.1
De 35 a 39 años	306	8.0	182	7.9	124	8.1
De 40 a 44 años	302	7.9	196	8.5	106	6.9
De 45 a 49 años	268	7.0	178	7.8	90	5.9
De 50 a 54 años	247	6.5	152	6.6	95	6.2
De 55 a 59 años	208	5.4	131	5.7	77	5.0
De 60 a 64 años	187	4.9	135	5.9	52	3.4
De 65 a 69 años	140	3.7	83	3.6	57	3.7
De 70 a 74 años	128	3.3	76	3.3	52	3.4
De 75 a 79 años	115	3.0	64	2.8	51	3.3
De 80 a 84 años	106	2.8	66	2.9	40	2.6
De 85 a más años	75	2.0	28	1.2	47	3.1

CUADRO N° 1.3

PERÚ: POBLACIÓN INSCRITA EN EL REGISTRO NACIONAL DE LA PERSONA CON DISCAPACIDAD, POR SEXO SEGÚN REGIÓN Y GRUPO QUINQUENAL DE EDAD, 2000-2017

Región y grupo quinquenal de edad	SEXO					
	TOTAL		HOMBRES		MUJER	
	Abs.	%	Abs.	%	Abs.	%
Tacna	2656	100.0	1505	100.0	1151	100.0
De 0 a 4 años	23	.9	15	1.0	8	.7
De 5 a 9 años	117	4.4	64	4.3	53	4.6
De 10 a 14 años	161	6.1	91	6.0	70	6.1
De 15 a 19 años	147	5.5	77	5.1	70	6.1
De 20 a 24 años	202	7.6	111	7.4	91	7.9
De 25 a 29 años	179	6.7	105	7.0	74	6.4
De 30 a 34 años	174	6.6	90	6.0	84	7.3
De 35 a 39 años	189	7.1	109	7.2	80	7.0
De 40 a 44 años	208	7.8	103	6.8	105	9.1
De 45 a 49 años	201	7.6	106	7.0	95	8.3
De 50 a 54 años	216	8.1	125	8.3	91	7.9
De 55 a 59 años	207	7.8	125	8.3	82	7.1
De 60 a 64 años	173	6.5	112	7.4	61	5.3
De 65 a 69 años	139	5.2	87	5.8	52	4.5
De 70 a 74 años	124	4.7	71	4.7	53	4.6
De 75 a 79 años	96	3.6	54	3.6	42	3.6
De 80 a 84 años	66	2.5	41	2.7	25	2.2
De 85 a más años	34	1.3	19	1.3	15	1.3

CUADRO N° 1.3

PERÚ: POBLACIÓN INSCRITA EN EL REGISTRO NACIONAL DE LA PERSONA CON DISCAPACIDAD, POR SEXO SEGÚN REGIÓN Y GRUPO QUINQUENAL DE EDAD, 2000-2017

Región y grupo quinquenal de edad	SEXO					
	TOTAL		HOMBRES		MUJER	
	Abs.	%	Abs.	%	Abs.	%
Tumbes	4736	100.0	2736	100.0	2000	100.0
De 0 a 4 años	40	.8	29	1.1	11	.6
De 5 a 9 años	200	4.2	117	4.3	83	4.2
De 10 a 14 años	273	5.8	167	6.1	106	5.3
De 15 a 19 años	283	6.0	162	5.9	121	6.1
De 20 a 24 años	396	8.4	234	8.6	162	8.1
De 25 a 29 años	263	5.6	163	6.0	100	5.0
De 30 a 34 años	291	6.1	170	6.2	121	6.1
De 35 a 39 años	284	6.0	162	5.9	122	6.1
De 40 a 44 años	294	6.2	177	6.5	117	5.9
De 45 a 49 años	250	5.3	151	5.5	99	5.0
De 50 a 54 años	294	6.2	170	6.2	124	6.2
De 55 a 59 años	308	6.5	184	6.7	124	6.2
De 60 a 64 años	263	5.6	150	5.5	113	5.7
De 65 a 69 años	245	5.2	142	5.2	103	5.2
De 70 a 74 años	260	5.5	145	5.3	115	5.8
De 75 a 79 años	209	4.4	114	4.2	95	4.8
De 80 a 84 años	244	5.2	120	4.4	124	6.2
De 85 a más años	339	7.2	179	6.5	160	8.0

CUADRO N° 1.3

PERÚ: POBLACIÓN INSCRITA EN EL REGISTRO NACIONAL DE LA PERSONA CON DISCAPACIDAD, POR SEXO SEGÚN REGIÓN Y GRUPO QUINQUENAL DE EDAD, 2000-2017

Región y grupo quinquenal de edad	SEXO					
	TOTAL		HOMBRES		MUJER	
	Abs.	%	Abs.	%	Abs.	%
Ucayali	1852	100.0	1170	100.0	682	100.0
De 0 a 4 años	44	2.4	27	2.3	17	2.5
De 5 a 9 años	118	6.4	59	5.0	59	8.7
De 10 a 14 años	119	6.4	73	6.2	46	6.7
De 15 a 19 años	109	5.9	53	4.5	56	8.2
De 20 a 24 años	128	6.9	80	6.8	48	7.0
De 25 a 29 años	135	7.3	74	6.3	61	8.9
De 30 a 34 años	144	7.8	91	7.8	53	7.8
De 35 a 39 años	189	10.2	117	10.0	72	10.6
De 40 a 44 años	177	9.6	112	9.6	65	9.5
De 45 a 49 años	133	7.2	86	7.4	47	6.9
De 50 a 54 años	142	7.7	94	8.0	48	7.0
De 55 a 59 años	130	7.0	92	7.9	38	5.6
De 60 a 64 años	100	5.4	77	6.6	23	3.4
De 65 a 69 años	77	4.2	62	5.3	15	2.2
De 70 a 74 años	46	2.5	33	2.8	13	1.9
De 75 a 79 años	36	1.9	22	1.9	14	2.1
De 80 a 84 años	17	.9	12	1.0	5	.7
De 85 a más años	8	.4	6	.5	2	.3

CUADRO N° 1.3

PERÚ: POBLACIÓN INSCRITA EN EL REGISTRO NACIONAL DE LA PERSONA CON DISCAPACIDAD, POR SEXO SEGÚN REGIÓN Y GRUPO QUINQUENAL DE EDAD, 2000-2017

Región y grupo quinquenal de edad	SEXO					
	TOTAL		HOMBRES		MUJER	
	Abs.	%	Abs.	%	Abs.	%
Extranjero	11	100.0	6	100.0	5	100.0
De 0 a 4 años	-	-	-	-	-	-
De 5 a 9 años	-	-	-	-	-	-
De 10 a 14 años	-	-	-	-	-	-
De 15 a 19 años	-	-	-	-	-	-
De 20 a 24 años	2	18.2	2	33.3	-	-
De 25 a 29 años	2	18.2	1	16.7	1	20.0
De 30 a 34 años	1	9.1	-	-	1	20.0
De 35 a 39 años	2	18.2	1	16.7	1	20.0
De 40 a 44 años	-	-	-	-	-	-
De 45 a 49 años	2	18.2	2	33.3	-	-
De 50 a 54 años	1	9.1	-	-	1	20.0
De 55 a 59 años	-	-	-	-	-	-
De 60 a 64 años	-	-	-	-	-	-
De 65 a 69 años	1	9.1	-	-	1	20.0
De 70 a 74 años	-	-	-	-	-	-
De 75 a 79 años	-	-	-	-	-	-
De 80 a 84 años	-	-	-	-	-	-
De 85 a más años	-	-	-	-	-	-

CUADRO N° 1.3

PERÚ: POBLACIÓN INSCRITA EN EL REGISTRO NACIONAL DE LA PERSONA CON DISCAPACIDAD, POR SEXO SEGÚN REGIÓN Y GRUPO QUINQUENAL DE EDAD, 2000-2017

Región y grupo quinquenal de edad	SEXO					
	TOTAL		HOMBRES		MUJER	
	Abs.	%	Abs.	%	Abs.	%
No Especificado	1125	100.0	692	100.0	433	100.0
De 0 a 4 años	-	-	-	-	-	-
De 5 a 9 años	10	.9	7	1.0	3	.7
De 10 a 14 años	22	2.0	15	2.2	7	1.6
De 15 a 19 años	58	5.2	42	6.1	16	3.7
De 20 a 24 años	74	6.6	44	6.4	30	6.9
De 25 a 29 años	590	52.4	354	51.2	236	54.5
De 30 a 34 años	25	2.2	10	1.4	15	3.5
De 35 a 39 años	34	3.0	19	2.7	15	3.5
De 40 a 44 años	50	4.4	36	5.2	14	3.2
De 45 a 49 años	33	2.9	25	3.6	8	1.8
De 50 a 54 años	42	3.7	28	4.0	14	3.2
De 55 a 59 años	42	3.7	23	3.3	19	4.4
De 60 a 64 años	40	3.6	21	3.0	19	4.4
De 65 a 69 años	25	2.2	20	2.9	5	1.2
De 70 a 74 años	17	1.5	10	1.4	7	1.6
De 75 a 79 años	25	2.2	15	2.2	10	2.3
De 80 a 84 años	16	1.4	7	1.0	9	2.1
De 85 a más años	22	2.0	16	2.3	6	1.4

1/ Comprende todos los distritos de la provincia de Lima. No incluye Callao.

2/ Comprende las provincias del departamento de Lima; excepto la provincia de Lima.

Nota: Se excluye a las personas fallecidas, retiros voluntarios y nulidades. La edad corresponde al año en que se registró la persona con discapacidad.

Fuente: Registro Nacional de la Persona con Discapacidad - CONADIS.

CUADRO N° 1.4

 PERÚ: POBLACIÓN INSCRITA EN EL REGISTRO NACIONAL DE LA PERSONA CON DISCAPACIDAD
 POR NÚMERO DE DEFICIENCIAS, SEGÚN AÑO DE INSCRIPCIÓN, 2000-2017

Año de Inscripción	TOTAL		NÚMERO DE DEFICIENCIAS											
	Abs.	%	Una deficiencia		Dos deficiencias		Tres deficiencias		Cuatro deficiencias a más		No especificada			
			Abs.	%	Abs.	%	Abs.	%	Abs.	%	Abs.	%	Abs.	%
TOTAL 2000 - 2017	201464	100.0	62073	30.8	39305	19.5	30770	15.3	34130	16.9	35186	17.5		
2017	28851	100.0	3578	12.4	2828	9.8	2508	8.7	3323	11.5	16614	57.6		
2016	23491	100.0	5494	23.4	4364	18.6	3464	14.7	4101	17.5	6068	25.8		
2015	21616	100.0	6496	30.1	4442	20.5	4043	18.7	5143	23.8	1492	6.9		
2014	19147	100.0	6772	35.4	4231	22.1	3549	18.5	3975	20.8	620	3.2		
2013	16901	100.0	6066	35.9	3878	22.9	3220	19.1	3327	19.7	410	2.4		
2012	14783	100.0	5263	35.6	3267	22.1	2627	17.8	2693	18.2	933	6.3		
2011	12023	100.0	4016	33.4	2657	22.1	2279	19.0	2322	19.3	749	6.2		
2010	9758	100.0	3364	34.5	2181	22.4	1768	18.1	1831	18.8	614	6.3		
2009	7275	100.0	2696	37.1	1660	22.8	1270	17.5	1424	19.6	225	3.1		
2008	8787	100.0	3712	42.2	1882	21.4	1329	15.1	1300	14.8	564	6.4		
2007	5318	100.0	1767	33.2	894	16.8	625	11.8	666	12.5	1366	25.7		
2006	7932	100.0	3254	41.0	1684	21.2	1234	15.6	1134	14.3	626	7.9		
2005	8094	100.0	2326	28.7	1449	17.9	1110	13.7	1331	16.4	1878	23.2		
2004	6696	100.0	2301	34.4	1295	19.3	727	10.9	665	9.9	1708	25.5		
2003	6687	100.0	3132	46.8	1475	22.1	589	8.8	540	8.1	951	14.2		
2002	3093	100.0	1360	44.0	890	28.8	342	11.1	272	8.8	229	7.4		
2001	1009	100.0	476	47.2	228	22.6	86	8.5	83	8.2	136	13.5		
2000	3	100.0	-	-	-	-	-	-	-	-	3	100.0		

Nota técnica: Los datos provenientes del periodo 2000 - 2016 del Registro Nacional de la Persona con Discapacidad han sido actualizados teniendo en cuenta la comparación de datos con el Registro Nacional de Identificación y Estado Civil - RENIEC, los cuales muestran la actual estructura de la población con discapacidad registrada en el Conadis.

Nota: Se excluye a las personas fallecidas, retiros voluntarios y nulidades.

Se refiere a las deficiencias intelectuales, otras deficiencias mentales, del lenguaje, de la audición, de la visión, viscerales y otras funciones especiales, músculo esquelética, generalizadas, sensitivas y otras (NTS N° 112 - MINS/DGSP-V-01).

Fuente: Registro Nacional de la Persona con Discapacidad - CONADIS.

CUADRO N° 1.5

 PERÚ: POBLACIÓN INSCRITA EN EL REGISTRO NACIONAL DE LA PERSONA CON DISCAPACIDAD POR NÚMERO DE LIMITACIONES I/
 SEGÚN AÑO DE INSCRIPCIÓN, 2000 - 2017

Año de Inscripción	NÚMERO DE LIMITACIONES											
	TOTAL		Una limitación		Dos limitaciones		Tres limitaciones		Cuatro limitaciones a más		No especificada	
	Abs.	%	Abs.	%	Abs.	%	Abs.	%	Abs.	%	Abs.	%
TOTAL 2000 - 2017	201464	100.0	22169	11.0	17705	8.8	22119	11.0	130961	65.0	8510	4.2
2017	28851	100.0	1464	5.1	1485	5.1	2399	8.3	23503	81.5	-	-
2016	23491	100.0	1530	6.5	1337	5.7	2149	9.1	18475	78.6	-	-
2015	21616	100.0	1795	8.3	1575	7.3	2316	10.7	15930	73.7	-	-
2014	19147	100.0	1742	9.1	1678	8.8	2273	11.9	13454	70.3	-	-
2013	16901	100.0	1429	8.5	1437	8.5	2035	12.0	11870	70.2	130	.8
2012	14783	100.0	1182	8.0	1150	7.8	1583	10.7	10201	69.0	667	4.5
2011	12023	100.0	1102	9.2	1004	8.4	1361	11.3	8085	67.2	471	3.9
2010	9758	100.0	1212	12.4	883	9.0	1221	12.5	5989	61.4	453	4.6
2009	7275	100.0	1015	14.0	766	10.5	969	13.3	4432	60.9	93	1.3
2008	8787	100.0	1131	12.9	1215	13.8	1191	13.6	4893	55.7	357	4.1
2007	5318	100.0	547	10.3	482	9.1	641	12.1	2417	45.4	1231	23.1
2006	7932	100.0	1538	19.4	1204	15.2	1038	13.1	3656	46.1	496	6.3
2005	8094	100.0	1203	14.9	948	11.7	841	10.4	3251	40.2	1851	22.9
2004	6696	100.0	1521	22.7	949	14.2	761	11.4	1885	28.2	1580	23.6
2003	6687	100.0	2237	33.5	953	14.3	848	12.7	1792	26.8	857	12.8
2002	3093	100.0	1169	37.8	473	15.3	370	12.0	870	28.1	211	6.8
2001	1009	100.0	352	34.9	166	16.5	123	12.2	258	25.6	110	10.9
2000	3	100.0	-	-	-	-	-	-	-	-	3	100.0

Nota técnica: Los datos provenientes del periodo 2000 - 2016 del Registro Nacional de la Persona con Discapacidad han sido actualizados teniendo en cuenta la comparación de datos con el Registro Nacional de Identificación y Estado Civil - RENIEC, los cuales muestran la actual estructura de la población con discapacidad registrada en el Conadis.

Nota: Se excluye a las personas fallecidas, retiros voluntarios y nulidades.

Fuente: Registro Nacional de la Persona con Discapacidad - CONADIS.

CUADRO N° 1.6

PERÚ: POBLACIÓN INSCRITA EN EL REGISTRO NACIONAL DE LA PERSONA CON DISCAPACIDAD POR NIVEL DE GRAVEDAD DE LA LIMITACIÓN SEGÚN AÑO DE INSCRIPCIÓN, 2000- 2017

Año de Inscripción	TOTAL		Leve		Moderado		Severo		No especificado	
	Abs.	%	Abs.	%	Abs.	%	Abs.	%	Abs.	%
TOTAL 2000 - 2017	201464	100.0	31616	15.7	79670	39.5	81668	40.5	8510	4.2
2017	28851	100.0	2969	10.3	10655	36.9	15227	52.8	-	-
2016	23491	100.0	2486	10.6	8874	37.8	12131	51.6	-	-
2015	21616	100.0	2908	13.5	8940	41.4	9768	45.2	-	-
2014	19147	100.0	2708	14.1	8593	44.9	7846	41.0	-	-
2013	16901	100.0	2882	17.1	7040	41.7	6849	40.5	130	.8
2012	14783	100.0	2850	19.3	5458	36.9	5808	39.3	667	4.5
2011	12023	100.0	2270	18.9	4669	38.8	4613	38.4	471	3.9
2010	9758	100.0	2051	21.0	3640	37.3	3614	37.0	453	4.6
2009	7275	100.0	1556	21.4	2981	41.0	2645	36.4	93	1.3
2008	8787	100.0	2125	24.2	3357	38.2	2948	33.5	357	4.1
2007	5318	100.0	1323	24.9	1526	28.7	1238	23.3	1231	23.1
2006	7932	100.0	1688	21.3	3423	43.2	2325	29.3	496	6.3
2005	8094	100.0	1283	15.9	3001	37.1	1959	24.2	1851	22.9
2004	6696	100.0	906	13.5	2603	38.9	1607	24.0	1580	23.6
2003	6687	100.0	923	13.8	2992	44.7	1915	28.6	857	12.8
2002	3093	100.0	518	16.7	1418	45.8	946	30.6	211	6.8
2001	1009	100.0	170	16.8	500	49.6	229	22.7	110	10.9
2000	3	100.0	-	-	-	-	-	-	3	100.0

Nota técnica: Los datos provenientes del periodo 2000 - 2016 del Registro Nacional de la Persona con Discapacidad han sido actualizados teniendo en cuenta la comparación de datos con el Registro Nacional de Identificación y Estado Civil - RENIEC, los cuales muestran la actual estructura de la población con discapacidad registrada en el Conadis.

Nota: Se excluye a las personas fallecidas, retiros voluntarios y nulidades.

Fuente: Registro Nacional de la Persona con Discapacidad - CONADIS.

CUADRO N° 1.7

PERÚ: POBLACIÓN INSCRITA EN EL REGISTRO NACIONAL DE LA PERSONA CON DISCAPACIDAD POR NÚMERO DE DIAGNÓSTICO DE DAÑO SEGÚN AÑO DE INSCRIPCIÓN, 2000- 2017

Año de Inscripción	TOTAL		No especificado		Un diagnóstico de daño		Dos diagnóstico de daño		Tres diagnóstico de daño		Cuatro diagnóstico de daño		Cinco diagnóstico de daño	
	Abs.	%	Abs.	%	Abs.	%	Abs.	%	Abs.	%	Abs.	%	Abs.	%
TOTAL 2000 - 2017	201464	100.0	529	.3	151218	75.1	41783	20.7	7460	3.7	461	.2	13	.0
2017	28851	100.0	137	.5	20354	70.5	7260	25.2	1058	3.7	39	.1	3	.0
2016	23491	100.0	74	.3	16245	69.2	6021	25.6	1093	4.7	56	.2	2	.0
2015	21616	100.0	40	.2	15437	71.4	4967	23.0	1089	5.0	81	.4	2	.0
2014	19147	100.0	73	.4	13571	70.9	4589	24.0	856	4.5	57	.3	1	.0
2013	16901	100.0	9	.1	12347	73.1	3742	22.1	730	4.3	70	.4	3	.0
2012	14783	100.0	13	.1	11085	75.0	2995	20.3	645	4.4	43	.3	2	.0
2011	12023	100.0	12	.1	9128	75.9	2349	19.5	506	4.2	28	.2	-	-
2010	9758	100.0	20	.2	7806	80.0	1609	16.5	302	3.1	21	.2	-	-
2009	7275	100.0	16	.2	5838	80.2	1211	16.6	202	2.8	8	.1	-	-
2008	8787	100.0	21	.2	7018	79.9	1492	17.0	235	2.7	21	.2	-	-
2007	5318	100.0	9	.2	4355	81.9	808	15.2	137	2.6	9	.2	-	-
2006	7932	100.0	12	.2	6551	82.6	1229	15.5	135	1.7	5	.1	-	-
2005	8094	100.0	25	.3	6718	83.0	1214	15.0	127	1.6	10	.1	-	-
2004	6696	100.0	24	.4	5616	83.9	884	13.2	161	2.4	11	.2	-	-
2003	6687	100.0	21	.3	5663	84.7	890	13.3	113	1.7	-	-	-	-
2002	3093	100.0	11	.4	2603	84.2	421	13.6	56	1.8	2	.1	-	-
2001	1009	100.0	10	1.0	882	87.4	102	10.1	15	1.5	-	-	-	-
2000	3	100.0	2	66.7	1	33.3	-	-	-	-	-	-	-	-

Nota técnica: Los datos provenientes del periodo 2000 - 2016 del Registro Nacional de la Persona con Discapacidad han sido actualizados teniendo en cuenta la comparación de datos con el Registro Nacional de Identificación y Estado Civil - RENIEC, los cuales muestran la actual estructura de la población con discapacidad registrada en el Conadis.

Nota: Se excluye a las personas fallecidas, retiros voluntarios y nulidades.

Fuente: Registro Nacional de la Persona con Discapacidad - CONADIS.

II. CARACTERÍSTICAS

PERÚ: POBLACIÓN INSCRITA EN EL REGISTRO NACIONAL DE LA PERSONA CON DISCAPACIDAD POR REGIÓN, 2000-2017
(DISTRIBUCIÓN PORCENTUAL)

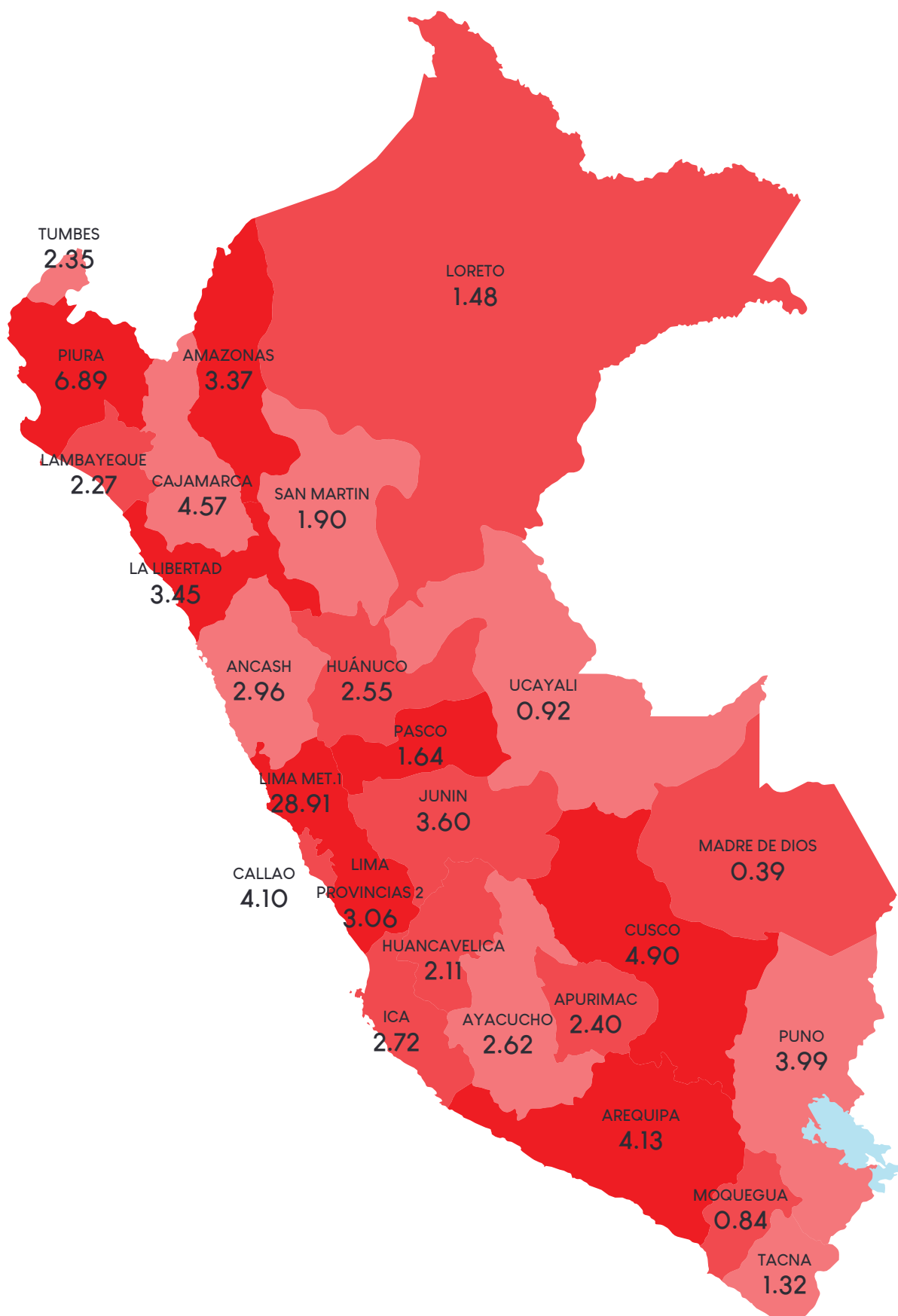

PERÚ: POBLACIÓN INSCRITA EN EL REGISTRO NACIONAL DE LA PERSONA CON DISCAPACIDAD POR SEXO SEGÚN REGIÓN, 2000-2017 (PORCENTAJE)

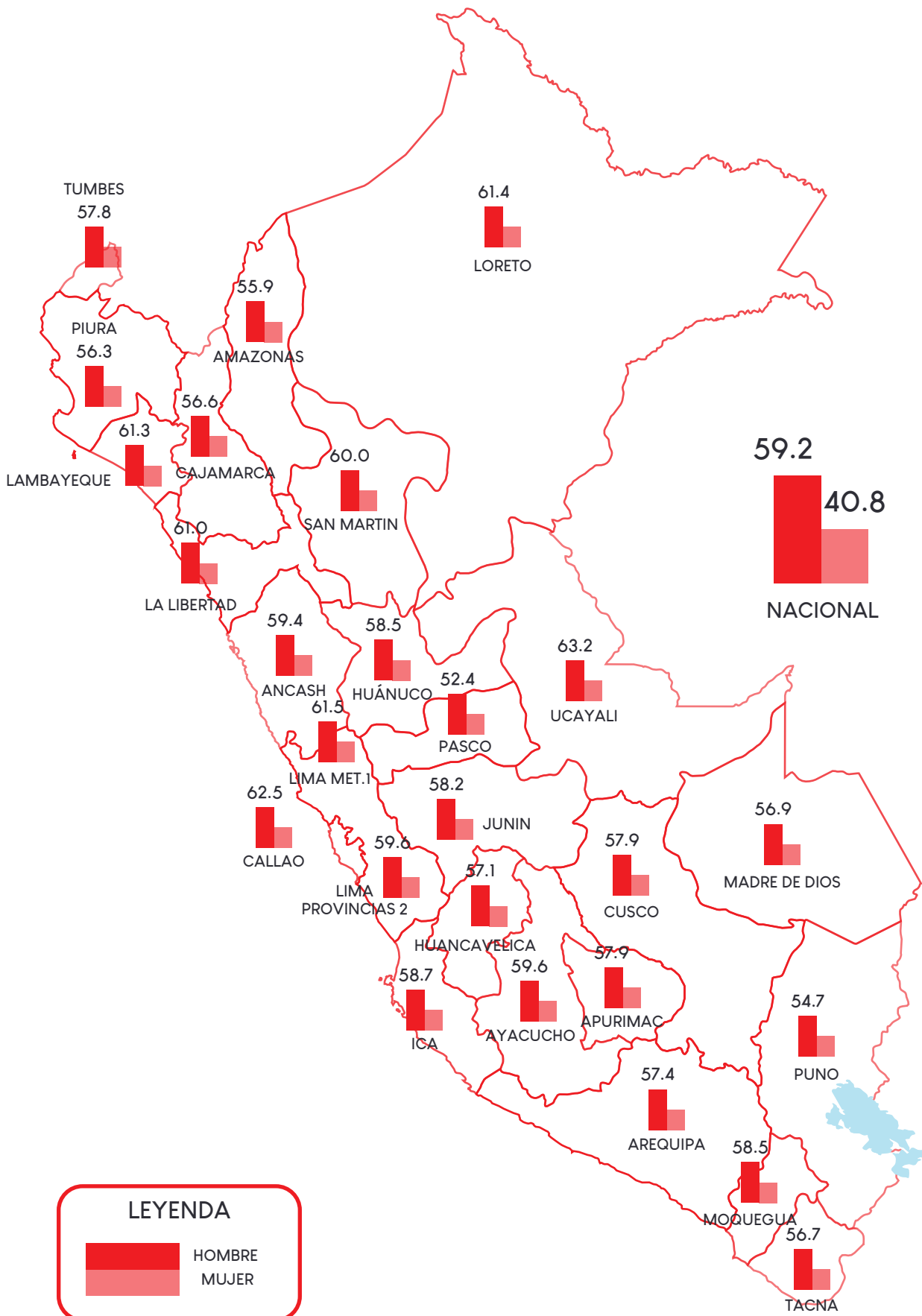

LEYENDA

 HOMBRE
 MUJER

PERÚ: POBLACIÓN INSCRITA EN EL REGISTRO NACIONAL DE LA PERSONA CON DISCAPACIDAD POR GRUPOS DE EDAD, SEGÚN REGIÓN, 2000-2017 (PORCENTAJE)

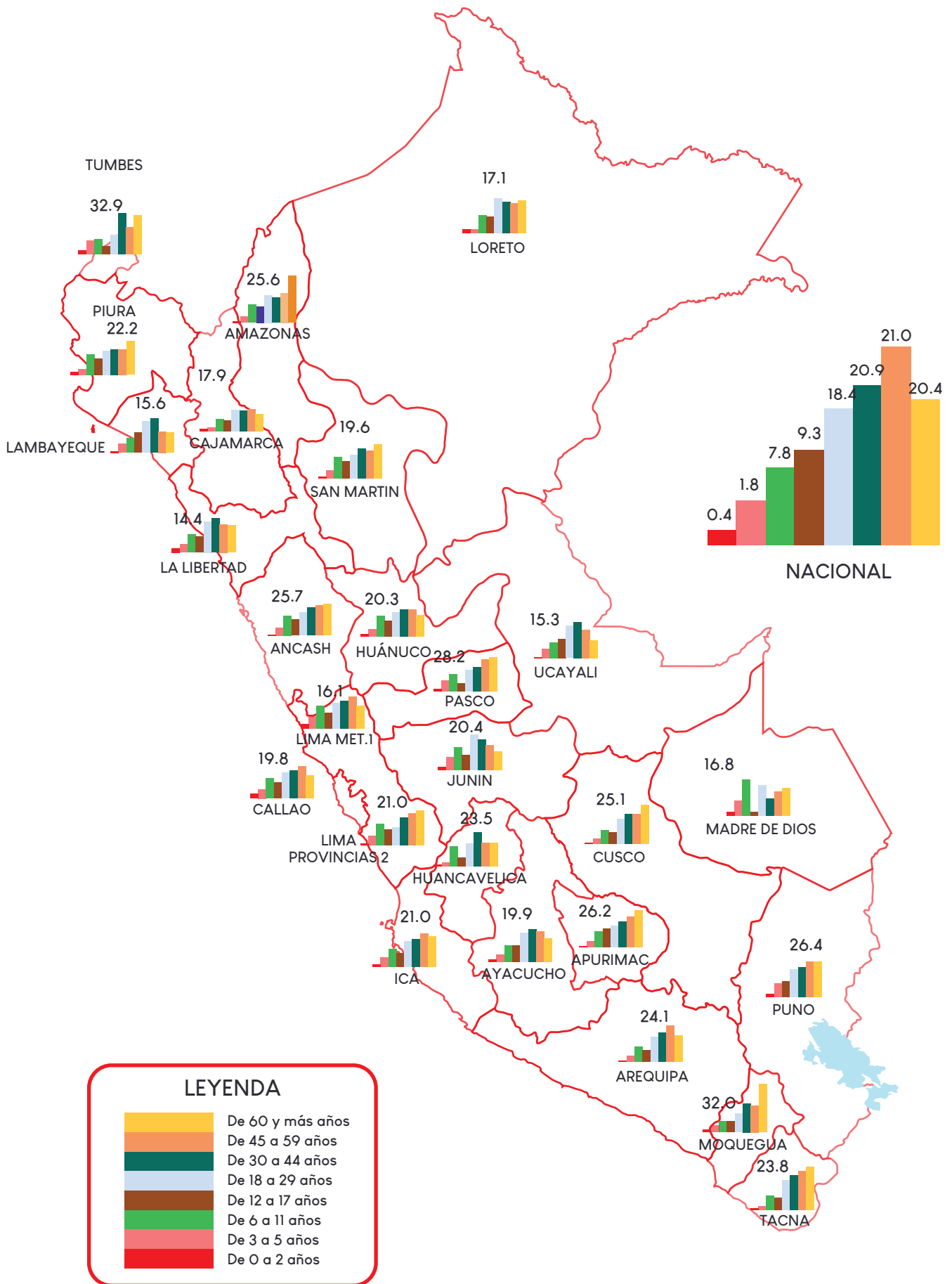

LEYENDA



CUADRO N° 2.1

PERÚ: POBLACIÓN INSCRITA EN EL REGISTRO NACIONAL DE LA PERSONA CON DISCAPACIDAD POR GRUPOS DE EDAD SEGÚN REGIÓN 2000-2017"

Región	GRUPOS DE EDAD																	
	TOTAL 2000-2017		0 a 2		3 a 5		6 a 11		12 a 17		18 a 29		30 a 44		45 a 59		60 y más años	
	Abs.	%	Abs.	%	Abs.	%	Abs.	%	Abs.	%	Abs.	%	Abs.	%	Abs.	%	Abs.	%
Total 2017	201464	100.0	800	.4	3552	1.8	15749	7.8	18820	9.3	36983	18.4	42048	20.9	42390	21.0	41122	20.4
Amazonas	6787	100.0	34	.5	126	1.9	482	7.1	612	9.0	1275	18.8	1197	17.6	1325	19.5	1736	25.6
Ancash	5970	100.0	9	.2	74	1.2	433	7.3	507	8.5	1009	16.9	1187	19.9	1219	20.4	1532	25.7
Apurímac	4826	100.0	15	.3	72	1.5	271	5.6	427	8.8	792	16.4	948	19.6	1036	21.5	1265	26.2
Arequipa	8326	100.0	18	.2	94	1.1	477	5.7	617	7.4	1323	15.9	1817	21.8	1975	23.7	2005	24.1
Ayacucho	5276	100.0	32	.6	117	2.2	424	8.0	480	9.1	897	17.0	1172	22.2	1103	20.9	1051	19.9
Cajamarca	9209	100.0	32	.3	208	2.3	820	8.9	872	9.5	1695	18.4	2101	22.8	1828	19.9	1653	17.9
Callao	8257	100.0	33	.4	161	1.9	663	8.0	773	9.4	1469	17.8	1649	20.0	1871	22.7	1638	19.8
Cusco	9875	100.0	20	.2	146	1.5	667	6.8	881	8.9	1581	16.0	1908	19.3	2197	22.2	2475	25.1
Huancavelica	4258	100.0	11	.3	63	1.5	319	7.5	447	10.5	645	15.1	826	19.4	946	22.2	1001	23.5
Huánuco	5134	100.0	38	.7	106	2.1	393	7.7	424	8.3	932	18.2	1148	22.4	1050	20.5	1043	20.3
Ica	5484	100.0	22	.4	103	1.9	490	8.9	495	9.0	1025	18.7	1125	20.5	1070	19.5	1154	21.0
Junín	7248	100.0	21	.3	94	1.3	496	6.8	712	9.8	1354	18.7	1556	21.5	1537	21.2	1478	20.4
La Libertad	6941	100.0	68	1.0	161	2.3	648	9.3	688	9.9	1409	20.3	1581	22.8	1385	20.0	1001	14.4
Lambayeque	4564	100.0	14	.3	78	1.7	328	7.2	431	9.4	1013	22.2	1037	22.7	950	20.8	713	15.6
Lima Metropolitana 1	58246	100.0	287	.5	1205	2.1	5234	9.0	6050	10.4	11341	19.5	12174	20.9	12571	21.6	9384	16.1
Lima Provincias 2	6156	100.0	29	.5	111	1.8	572	9.3	658	10.7	1090	17.7	1190	19.3	1215	19.7	1291	21.0

CUADRO N° 2.1

PERÚ: "POBLACIÓN INSCRITA EN EL REGISTRO NACIONAL DE LA PERSONA CON DISCAPACIDAD POR GRUPOS DE EDAD SEGÚN REGIÓN 2000-2017"

Región	GRUPOS DE EDAD																	
	TOTAL 2000-2017		0 a 2		3 a 5		6 a 11		12 a 17		18 a 29		30 a 44		45 a 59		60 y más años	
	Abs.	%	Abs.	%	Abs.	%	Abs.	%	Abs.	%	Abs.	%	Abs.	%	Abs.	%	Abs.	%
Loreto	2987	100.0	11	.4	55	1.8	215	7.2	268	9.0	558	18.7	732	24.5	637	21.3	511	17.1
Madre de Dios	792	100.0	2	.3	26	3.3	112	14.1	93	11.7	150	18.9	131	16.5	145	18.3	133	16.8
Moquegua	1701	100.0	3	.2	22	1.3	81	4.8	122	7.2	212	12.5	344	20.2	373	21.9	544	32.0
Pasco	3294	100.0	15	.5	41	1.2	246	7.5	259	7.9	508	15.4	609	18.5	688	20.9	928	28.2
Piura	13878	100.0	26	.2	206	1.5	1057	7.6	1318	9.5	2699	19.4	2850	20.5	2637	19.0	3085	22.2
Puno	8047	100.0	4	.0	53	.7	362	4.5	577	7.2	1168	14.5	1847	23.0	1908	23.7	2128	26.4
San Martín	3828	100.0	19	.5	101	2.6	375	9.8	384	10.0	618	16.1	857	22.4	723	18.9	751	19.6
Tacna	2656	100.0	6	.2	33	1.2	158	5.9	196	7.4	436	16.4	571	21.5	624	23.5	632	23.8
Tumbes	4736	100.0	16	.3	44	.9	269	5.7	345	7.3	781	16.5	869	18.3	852	18.0	1560	32.9
Ucayali	1852	100.0	15	.8	52	2.8	143	7.7	139	7.5	304	16.4	510	27.5	405	21.9	284	15.3
Extranjero	11	100.0	-	-	-	-	-	-	-	-	4	36.4	3	27.3	3	27.3	1	9.1
No especificado	1125	100.0	-	-	-	-	14	1.2	45	4.0	695	61.8	109	9.7	117	10.4	145	12.9

1/ Comprende todos los distritos de la provincia de Lima. No incluye Callao.

2/ Comprende las provincias del departamento de Lima; excepto la provincia de Lima.

Nota técnica: Los datos provenientes del periodo 2000 - 2016 del Registro Nacional de la Persona con Discapacidad han sido actualizados teniendo en cuenta la comparación de datos con el Registro Nacional de Identificación y Estado Civil - RENIEC, los cuales muestran la actual estructura de la población con discapacidad registrada en el Conadis.

Nota: Se excluye a personas fallecidas, retiros voluntarios y nulidades... La edad corresponde a la fecha diciembre 2017.

Fuente: Registro Nacional de la Persona con Discapacidad - CONADIS.

CUADRO N° 2.2

PERÚ: "POBLACIÓN INSCRITA EN EL REGISTRO NACIONAL DE LA PERSONA CON DISCAPACIDAD POR GRUPOS DE EDAD, SEGÚN REGIÓN Y SEXO, 2000-2017"

Región y grupos de edad	GRUPOS DE EDAD																	
	TOTAL 2017	0 a 2		3 a 5		6 a 11		12 a 17		18 a 29		30 a 44		45 a 59		60 y más años		
	Abs.	%	Abs.	%	Abs.	%	Abs.	%	Abs.	%	Abs.	%	Abs.	%	Abs.	%	Abs.	%
Nacional	201464	100.0	800	100.0	3552	100.0	15749	100.0	18820	100.0	36983	100.0	42048	100.0	42390	100.0	41122	100.0
Hombre	119180	59.2	454	56.8	2024	57.0	9278	58.9	11026	58.6	21367	57.8	24659	58.6	25165	59.4	25207	61.3
Mujer	82284	40.8	346	43.3	1528	43.0	6471	41.1	7794	41.4	15616	42.2	17389	41.4	17225	40.6	15915	38.7
Amazonas	6787	100.0	34	100.0	126	100.0	482	100.0	612	100.0	1275	100.0	1197	100.0	1325	100.0	1736	100.0
Hombre	3796	55.9	15	44.1	74	58.7	261	54.1	347	56.7	714	56.0	661	55.2	757	57.1	967	55.7
Mujer	2991	44.1	19	55.9	52	41.3	221	45.9	265	43.3	561	44.0	536	44.8	568	42.9	769	44.3
Ancash	5970	100.0	9	100.0	74	100.0	433	100.0	507	100.0	1009	100.0	1187	100.0	1219	100.0	1532	100.0
Hombre	3547	59.4	4	44.4	40	54.1	245	56.6	285	56.2	574	56.9	707	59.6	747	61.3	945	61.7
Mujer	2423	40.6	5	55.6	34	45.9	188	43.4	222	43.8	435	43.1	480	40.4	472	38.7	587	38.3
Apurímac	4826	100.0	15	100.0	72	100.0	271	100.0	427	100.0	792	100.0	948	100.0	1036	100.0	1265	100.0
Hombre	2796	57.9	8	53.3	46	63.9	168	62.0	240	56.2	446	56.3	510	53.8	639	61.7	739	58.4
Mujer	2030	42.1	7	46.7	26	36.1	103	38.0	187	43.8	346	43.7	438	46.2	397	38.3	526	41.6
Arequipa	8326	100.0	18	100.0	94	100.0	477	100.0	617	100.0	1323	100.0	1817	100.0	1975	100.0	2005	100.0
Hombre	4782	57.4	10	55.6	53	56.4	288	60.4	353	57.2	762	57.6	1029	56.6	1084	54.9	1203	60.0
Mujer	3544	42.6	8	44.4	41	43.6	189	39.6	264	42.8	561	42.4	788	43.4	891	45.1	802	40.0
Ayacucho	5276	100.0	32	100.0	117	100.0	424	100.0	480	100.0	897	100.0	1172	100.0	1103	100.0	1051	100.0
Hombre	3144	59.6	17	53.1	62	53.0	232	54.7	269	56.0	550	61.3	680	58.0	663	60.1	671	63.8
Mujer	2132	40.4	15	46.9	55	47.0	192	45.3	211	44.0	347	38.7	492	42.0	440	39.9	380	36.2

CUADRO N° 2.2

PERÚ: "POBLACIÓN INSCRITA EN EL REGISTRO NACIONAL DE LA PERSONA CON DISCAPACIDAD POR GRUPOS DE EDAD, SEGÚN REGIÓN Y SEXO, 2000-2017"

Región y grupos de edad	GRUPOS DE EDAD																	
	TOTAL 2017	0 a 2		3 a 5		6 a 11		12 a 17		18 a 29		30 a 44		45 a 59		60 y más años		
	Abs.	%	Abs.	%	Abs.	%	Abs.	%	Abs.	%	Abs.	%	Abs.	%	Abs.	%	Abs.	%
Cajamarca	9209	100.0	32	100.0	208	100.0	820	100.0	872	100.0	1695	100.0	2101	100.0	1828	100.0	1653	100.0
Hombre	5212	56.6	22	68.8	116	55.8	474	57.8	484	55.5	943	55.6	1153	54.9	1068	58.4	952	57.6
Mujer	3997	43.4	10	31.3	92	44.2	346	42.2	388	44.5	752	44.4	948	45.1	760	41.6	701	42.4
Callao	8257	100.0	33	100.0	161	100.0	663	100.0	773	100.0	1469	100.0	1649	100.0	1871	100.0	1638	100.0
Hombre	5163	62.5	22	66.7	95	59.0	407	61.4	469	60.7	845	57.5	1088	66.0	1199	64.1	1038	63.4
Mujer	3094	37.5	11	33.3	66	41.0	256	38.6	304	39.3	624	42.5	561	34.0	672	35.9	600	36.6
Cusco	9875	100.0	20	100.0	146	100.0	667	100.0	881	100.0	1581	100.0	1908	100.0	2197	100.0	2475	100.0
Hombre	5715	57.9	6	30.0	84	57.5	403	60.4	492	55.8	928	58.7	1081	56.7	1243	56.6	1478	59.7
Mujer	4160	42.1	14	70.0	62	42.5	264	39.6	389	44.2	653	41.3	827	43.3	954	43.4	997	40.3
Huancavelica	4258	100.0	11	100.0	63	100.0	319	100.0	447	100.0	645	100.0	826	100.0	946	100.0	1001	100.0
Hombre	2431	57.1	7	63.6	37	58.7	178	55.8	243	54.4	358	55.5	461	55.8	562	59.4	585	58.4
Mujer	1827	42.9	4	36.4	26	41.3	141	44.2	204	45.6	287	44.5	365	44.2	384	40.6	416	41.6
Huánuco	5134	100.0	38	100.0	106	100.0	393	100.0	424	100.0	932	100.0	1148	100.0	1050	100.0	1043	100.0
Hombre	3005	58.5	21	55.3	60	56.6	217	55.2	233	55.0	537	57.6	676	58.9	628	59.8	633	60.7
Mujer	2129	41.5	17	44.7	46	43.4	176	44.8	191	45.0	395	42.4	472	41.1	422	40.2	410	39.3
Ica	5484	100.0	22	100.0	103	100.0	490	100.0	495	100.0	1025	100.0	1125	100.0	1070	100.0	1154	100.0
Hombre	3218	58.7	16	72.7	56	54.4	285	58.2	289	58.4	614	59.9	672	59.7	607	56.7	679	58.8
Mujer	2266	41.3	6	27.3	47	45.6	205	41.8	206	41.6	411	40.1	453	40.3	463	43.3	475	41.2

CUADRO N° 2.2

PERÚ: "POBLACIÓN INSCRITA EN EL REGISTRO NACIONAL DE LA PERSONA CON DISCAPACIDAD POR GRUPOS DE EDAD, SEGÚN REGIÓN Y SEXO, 2000-2017"

Región y grupos de edad	GRUPOS DE EDAD																	
	TOTAL 2017	0 a 2		3 a 5		6 a 11		12 a 17		18 a 29		30 a 44		45 a 59		60 y más años		
	Abs.	%	Abs.	%	Abs.	%	Abs.	%	Abs.	%	Abs.	%	Abs.	%	Abs.	%		
Junín	7248	100.0	21	100.0	94	100.0	496	100.0	712	100.0	1354	100.0	1556	100.0	1537	100.0	1478	100.0
Hombre	4219	58.2	11	52.4	53	56.4	275	55.4	426	59.8	744	54.9	895	57.5	886	57.6	929	62.9
Mujer	3029	41.8	10	47.6	41	43.6	221	44.6	286	40.2	610	45.1	661	42.5	651	42.4	549	37.1
La Libertad	6941	100.0	68	100.0	161	100.0	648	100.0	688	100.0	1409	100.0	1581	100.0	1385	100.0	1001	100.0
Hombre	4234	61.0	39	57.4	93	57.8	385	59.4	406	59.0	811	57.6	953	60.3	864	62.4	683	68.2
Mujer	2707	39.0	29	42.6	68	42.2	263	40.6	282	41.0	598	42.4	628	39.7	521	37.6	318	31.8
Lambayeque	4564	100.0	14	100.0	78	100.0	328	100.0	431	100.0	1013	100.0	1037	100.0	950	100.0	713	100.0
Hombre	2798	61.3	6	42.9	42	53.8	196	59.8	265	61.5	603	59.5	607	58.5	601	63.3	478	67.0
Mujer	1766	38.7	8	57.1	36	46.2	132	40.2	166	38.5	410	40.5	430	41.5	349	36.7	235	33.0
Lima Metropolitana	58246	100.0	287	100.0	1205	100.0	5234	100.0	6050	100.0	11341	100.0	12174	100.0	12571	100.0	9384	100.0
Hombre	35819	61.5	162	56.4	696	57.8	3207	61.3	3699	61.1	6698	59.1	7474	61.4	7732	61.5	6151	65.5
Mujer	22427	38.5	125	43.6	509	42.2	2027	38.7	2351	38.9	4643	40.9	4700	38.6	4839	38.5	3233	34.5
Lima Provincias 2	6156	100.0	29	100.0	111	100.0	572	100.0	658	100.0	1090	100.0	1190	100.0	1215	100.0	1291	100.0
Hombre	3669	59.6	16	55.2	63	56.8	350	61.2	384	58.4	655	60.1	682	57.3	679	55.9	840	65.1
Mujer	2487	40.4	13	44.8	48	43.2	222	38.8	274	41.6	435	39.9	508	42.7	536	44.1	451	34.9
Loreto	2987	100.0	11	100.0	55	100.0	215	100.0	268	100.0	558	100.0	732	100.0	637	100.0	511	100.0
Hombre	1834	61.4	8	72.7	29	52.7	130	60.5	150	56.0	322	57.7	434	59.3	404	63.4	357	69.9
Mujer	1153	38.6	3	27.3	26	47.3	85	39.5	118	44.0	236	42.3	298	40.7	233	36.6	154	30.1

CUADRO N° 2.2

PERÚ: "POBLACIÓN INSCRITA EN EL REGISTRO NACIONAL DE LA PERSONA CON DISCAPACIDAD POR GRUPOS DE EDAD, SEGÚN REGIÓN Y SEXO, 2000-2017"

Región y grupos de edad	GRUPOS DE EDAD															
	TOTAL 2017	0 a 2		3 a 5		6 a 11		12 a 17		18 a 29		30 a 44		45 a 59		60 y más años
	Abs.	%	Abs.	%	Abs.	%	Abs.	%	Abs.	%	Abs.	%	Abs.	%	Abs.	%
Madre de Dios	792	100.0	2	100.0	26	100.0	93	100.0	150	100.0	131	100.0	145	100.0	133	100.0
Hombre	451	56.9	2	100.0	13	50.0	57	61.3	87	58.0	71	54.2	82	56.6	76	57.1
Mujer	341	43.1	-	-	-	43.8	36	38.7	63	42.0	60	45.8	63	43.4	57	42.9
Moquegua	1701	100.0	3	100.0	22	100.0	122	100.0	212	100.0	344	100.0	373	100.0	544	100.0
Hombre	995	58.5	1	33.3	17	77.3	52	64.2	72	59.0	118	61.3	214	57.4	310	57.0
Mujer	706	41.5	2	66.7	5	22.7	29	35.8	50	41.0	94	38.7	159	42.6	234	43.0
Pasco	3294	100.0	15	100.0	41	100.0	246	100.0	259	100.0	508	100.0	688	100.0	928	100.0
Hombre	1727	52.4	8	53.3	28	68.3	142	57.7	151	58.3	252	49.6	323	53.0	358	50.1
Mujer	1567	47.6	7	46.7	13	31.7	104	42.3	108	41.7	256	50.4	286	47.0	330	49.9
Piura	13878	100.0	26	100.0	206	100.0	1057	100.0	1318	100.0	2699	100.0	2850	100.0	2637	100.0
Hombre	7820	56.3	12	46.2	110	53.4	574	54.3	758	57.5	1517	56.2	1569	55.1	1439	59.7
Mujer	6058	43.7	14	53.8	96	46.6	483	45.7	560	42.5	1182	43.8	1281	44.9	1198	40.3
Puno	8047	100.0	4	100.0	53	100.0	362	100.0	577	100.0	1168	100.0	1847	100.0	1908	100.0
Hombre	4400	54.7	4	100.0	25	47.2	207	57.2	308	53.4	628	53.7	991	53.7	1037	56.4
Mujer	3647	45.3	-	-	-	42.8	269	46.6	540	46.2	856	46.3	871	45.6	928	43.6
San Martín	3828	100.0	19	100.0	101	100.0	375	100.0	384	100.0	618	100.0	857	100.0	723	100.0
Hombre	2296	60.0	9	47.4	58	57.4	205	54.7	222	57.8	355	62.3	461	63.8	452	60.2
Mujer	1532	40.0	10	52.6	43	42.6	170	45.3	162	42.2	263	37.7	262	36.2	299	39.8

CUADRO N° 2.2

PERÚ: "POBLACIÓN INSCRITA EN EL REGISTRO NACIONAL DE LA PERSONA CON DISCAPACIDAD POR GRUPOS DE EDAD, SEGÚN REGIÓN Y SEXO, 2000-2017"

Región y grupos de edad	GRUPOS DE EDAD																	
	TOTAL 2017	0 a 2		3 a 5		6 a 11		12 a 17		18 a 29		30 a 44		45 a 59		60 y más años		
	Abs.	%	Abs.	%	Abs.	%	Abs.	%	Abs.	%	Abs.	%	Abs.	%	Abs.	%	Abs.	%
Tacna	2656	100.0	6	100.0	33	100.0	158	100.0	196	100.0	436	100.0	571	100.0	624	100.0	632	100.0
Hombre	1505	56.7	3	50.0	22	66.7	87	55.1	108	55.1	243	55.7	302	52.9	356	57.1	384	60.8
Mujer	1151	43.3	3	50.0	11	33.3	71	44.9	88	44.9	193	44.3	269	47.1	268	42.9	248	39.2
Tumbes	4736	100.0	16	100.0	44	100.0	269	100.0	345	100.0	781	100.0	869	100.0	852	100.0	1560	100.0
Hombre	2736	57.8	12	75.0	28	63.6	158	58.7	205	59.4	469	60.1	509	58.6	505	59.3	850	54.5
Mujer	2000	42.2	4	25.0	16	36.4	111	41.3	140	40.6	312	39.9	360	41.4	347	40.7	710	45.5
Ucayali	1852	100.0	15	100.0	52	100.0	143	100.0	139	100.0	304	100.0	510	100.0	405	100.0	284	100.0
Hombre	1170	63.2	13	86.7	24	46.2	79	55.2	75	54.0	175	57.6	320	62.7	272	67.2	212	74.6
Mujer	682	36.8	2	13.3	28	53.8	64	44.8	64	46.0	129	42.4	190	37.3	133	32.8	72	25.4
Extranjero	11	100.0	-	-	-	-	-	-	-	-	-	4	100.0	3	100.0	3	100.0	1
Hombre	6	54.5	-	-	-	-	-	-	-	-	-	3	75.0	1	33.3	2	66.7	-
Mujer	5	45.5	-	-	-	-	-	-	-	-	-	1	25.0	2	66.7	1	33.3	1
No especificado	1125	100.0	-	-	-	-	14	100.0	45	100.0	695	100.0	109	100.0	117	100.0	145	100.0
Hombre	692	61.5	-	-	-	10	71.4	36	80.0	416	59.9	65	59.6	76	65.0	89	61.4	-
Mujer	433	38.5	-	-	-	4	28.6	9	20.0	279	40.1	44	40.4	41	35.0	56	38.6	-

1/ Comprende todos los distritos de la provincia de Lima. No incluye Callao.

2/ Comprende las provincias del departamento de Lima; excepto la provincia de Lima.

Nota técnica: Los datos provenientes del periodo 2000 - 2016 del Registro Nacional de la Persona con Discapacidad han sido actualizados teniendo en cuenta la comparación de datos con el Registro Nacional de Identificación y Estado Civil - RENIEC, los cuales muestran la actual estructura de la población con discapacidad registrada en el Conadis.

Nota: Se excluye a personas fallecidas, retiros voluntarios y nulidades. La edad corresponde a la fecha diciembre 2017.

Fuente: Registro Nacional de la Persona con Discapacidad - CONADIS.

CUADRO N° 2.3

PERÚ: POBLACIÓN INSCRITA EN EL REGISTRO NACIONAL DE LA PERSONA CON DISCAPACIDAD POR SEXO, SEGÚN REGIÓN Y NIVEL EDUCATIVO ALCANZADO, 2000-2017

Región y nivel educativo	SEXO					
	TOTAL		HOMBRES		MUJER	
	Abs.	%	Abs.	%	Abs.	%
Total	201464	100.0	119180	100.0	82284	100.0
Ninguno	17447	8.7	9291	7.8	8156	9.9
Inicial	1923	1.0	1101	.9	822	1.0
Primaria	13169	6.5	7812	6.6	5357	6.5
Secundaria	13645	6.8	9290	7.8	4355	5.3
Especial 3	9004	4.5	5307	4.5	3697	4.5
Superior No Universitaria	5501	2.7	3392	2.8	2109	2.6
Superior Universitaria	5200	2.6	3248	2.7	1952	2.4
No especificado	135575	67.3	79739	66.9	55836	67.9
Amazonas	6787	100.0	3796	100.0	2991	100.0
Ninguno	379	5.6	177	4.7	202	6.8
Inicial	30	.4	13	.3	17	.6
Primaria	210	3.1	137	3.6	73	2.4
Secundaria	154	2.3	108	2.8	46	1.5
Especial 3/	59	.9	29	.8	30	1.0
Superior No Universitaria	71	1.0	43	1.1	28	.9
Superior Universitaria	53	.8	33	.9	20	.7
No especificado	5831	85.9	3256	85.8	2575	86.1

CUADRO N° 2.3

PERÚ: POBLACIÓN INSCRITA EN EL REGISTRO NACIONAL DE LA PERSONA CON DISCAPACIDAD POR SEXO, SEGÚN REGIÓN Y NIVEL EDUCATIVO ALCANZADO, 2000-2017

Región y nivel educativo	SEXO					
	TOTAL		HOMBRES		MUJER	
	Abs.	%	Abs.	%	Abs.	%
Ancash	5970	100.0	3547	100.0	2423	100.0
Ninguno	575	9.6	293	8.3	282	11.6
Inicial	50	.8	27	.8	23	.9
Primaria	357	6.0	214	6.0	143	5.9
Secundaria	296	5.0	225	6.3	71	2.9
Especial 3/	156	2.6	92	2.6	64	2.6
Superior No Universitaria	137	2.3	89	2.5	48	2.0
Superior Universitaria	108	1.8	69	1.9	39	1.6
No especificado	4291	71.9	2538	71.6	1753	72.3
Apurímac	4826	100.0	2796	100.0	2030	100.0
Ninguno	273	5.7	139	5.0	134	6.6
Inicial	24	.5	11	.4	13	.6
Primaria	204	4.2	124	4.4	80	3.9
Secundaria	162	3.4	116	4.1	46	2.3
Especial 3/	40	.8	23	.8	17	.8
Superior No Universitaria	64	1.3	33	1.2	31	1.5
Superior Universitaria	73	1.5	38	1.4	35	1.7
No especificado	3986	82.6	2312	82.7	1674	82.5

CUADRO N° 2.3

PERÚ: POBLACIÓN INSCRITA EN EL REGISTRO NACIONAL DE LA PERSONA CON DISCAPACIDAD POR SEXO, SEGÚN REGIÓN Y NIVEL EDUCATIVO ALCANZADO, 2000-2017

Región y nivel educativo	SEXO					
	TOTAL		HOMBRES		MUJER	
	Abs.	%	Abs.	%	Abs.	%
Arequipa	8326	100.0	4782	100.0	3544	100.0
Ninguno	426	5.1	197	4.1	229	6.5
Inicial	78	.9	52	1.1	26	.7
Primaria	753	9.0	412	8.6	341	9.6
Secundaria	852	10.2	548	11.5	304	8.6
Especial 3/	650	7.8	367	7.7	283	8.0
Superior No Universitaria	332	4.0	204	4.3	128	3.6
Superior Universitaria	364	4.4	220	4.6	144	4.1
No especificado	4871	58.5	2782	58.2	2089	58.9
Ayacucho	5276	100.0	3144	100.0	2132	100.0
Ninguno	613	11.6	321	10.2	292	13.7
Inicial	26	.5	13	.4	13	.6
Primaria	437	8.3	293	9.3	144	6.8
Secundaria	269	5.1	202	6.4	67	3.1
Especial 3/	57	1.1	30	1.0	27	1.3
Superior No Universitaria	105	2.0	65	2.1	40	1.9
Superior Universitaria	102	1.9	76	2.4	26	1.2
No especificado	3667	69.5	2144	68.2	1523	71.4

CUADRO N° 2.3

PERÚ: POBLACIÓN INSCRITA EN EL REGISTRO NACIONAL DE LA PERSONA CON DISCAPACIDAD POR SEXO, SEGÚN REGIÓN Y NIVEL EDUCATIVO ALCANZADO, 2000-2017

Región y nivel educativo	SEXO					
	TOTAL		HOMBRES		MUJER	
	Abs.	%	Abs.	%	Abs.	%
Cajamarca	9209	100.0	5212	100.0	3997	100.0
Ninguno	983	10.7	515	9.9	468	11.7
Inicial	56	.6	33	.6	23	.6
Primaria	525	5.7	334	6.4	191	4.8
Secundaria	299	3.2	216	4.1	83	2.1
Especial 3/	135	1.5	74	1.4	61	1.5
Superior No Universitaria	255	2.8	143	2.7	112	2.8
Superior Universitaria	153	1.7	95	1.8	58	1.5
No especificado	6803	73.9	3802	72.9	3001	75.1
Callao	8257	100.0	5163	100.0	3094	100.0
Ninguno	544	6.6	292	5.7	252	8.1
Inicial	99	1.2	53	1.0	46	1.5
Primaria	584	7.1	335	6.5	249	8.0
Secundaria	773	9.4	532	10.3	241	7.8
Especial 3/	562	6.8	343	6.6	219	7.1
Superior No Universitaria	321	3.9	212	4.1	109	3.5
Superior Universitaria	247	3.0	163	3.2	84	2.7
No especificado	5127	62.1	3233	62.6	1894	61.2

CUADRO N° 2.3

PERÚ: POBLACIÓN INSCRITA EN EL REGISTRO NACIONAL DE LA PERSONA CON DISCAPACIDAD POR SEXO, SEGÚN REGIÓN Y NIVEL EDUCATIVO ALCANZADO, 2000-2017

Región y nivel educativo	SEXO					
	TOTAL		HOMBRES		MUJER	
	Abs.	%	Abs.	%	Abs.	%
Cusco	9875	100.0	5715	100.0	4160	100.0
Ninguno	1136	11.5	541	9.5	595	14.3
Inicial	70	.7	39	.7	31	.7
Primaria	999	10.1	659	11.5	340	8.2
Secundaria	580	5.9	406	7.1	174	4.2
Especial 3/	125	1.3	66	1.2	59	1.4
Superior No Universitaria	200	2.0	127	2.2	73	1.8
Superior Universitaria	197	2.0	114	2.0	83	2.0
No especificado	6568	66.5	3763	65.8	2805	67.4
Huancavelica	4258	100.0	2431	100.0	1827	100.0
Ninguno	312	7.3	165	6.8	147	8.0
Inicial	7	.2	6	.2	1	.1
Primaria	131	3.1	89	3.7	42	2.3
Secundaria	86	2.0	66	2.7	20	1.1
Especial 3/	26	.6	17	.7	9	.5
Superior No Universitaria	38	.9	23	.9	15	.8
Superior Universitaria	42	1.0	23	.9	19	1.0
No especificado	3616	84.9	2042	84.0	1574	86.2

CUADRO N° 2.3

PERÚ: POBLACIÓN INSCRITA EN EL REGISTRO NACIONAL DE LA PERSONA CON DISCAPACIDAD POR SEXO, SEGÚN REGIÓN Y NIVEL EDUCATIVO ALCANZADO, 2000-2017

Región y nivel educativo	SEXO					
	TOTAL		HOMBRES		MUJER	
	Abs.	%	Abs.	%	Abs.	%
Huánuco	5134	100.0	3005	100.0	2129	100.0
Ninguno	686	13.4	351	11.7	335	15.7
Inicial	23	.4	15	.5	8	.4
Primaria	380	7.4	236	7.9	144	6.8
Secundaria	235	4.6	158	5.3	77	3.6
Especial 3/	44	.9	28	.9	16	.8
Superior No Universitaria	59	1.1	34	1.1	25	1.2
Superior Universitaria	107	2.1	61	2.0	46	2.2
No especificado	3600	70.1	2122	70.6	1478	69.4
Ica	5484	100.0	3218	100.0	2266	100.0
Ninguno	433	7.9	249	7.7	184	8.1
Inicial	40	.7	21	.7	19	.8
Primaria	282	5.1	160	5.0	122	5.4
Secundaria	278	5.1	184	5.7	94	4.1
Especial 3/	143	2.6	80	2.5	63	2.8
Superior No Universitaria	112	2.0	62	1.9	50	2.2
Superior Universitaria	104	1.9	61	1.9	43	1.9
No especificado	4092	74.6	2401	74.6	1691	74.6

CUADRO N° 2.3

PERÚ: POBLACIÓN INSCRITA EN EL REGISTRO NACIONAL DE LA PERSONA CON DISCAPACIDAD POR SEXO, SEGÚN REGIÓN Y NIVEL EDUCATIVO ALCANZADO, 2000-2017

Región y nivel educativo	SEXO					
	TOTAL		HOMBRES		MUJER	
	Abs.	%	Abs.	%	Abs.	%
Junín	7248	100.0	4219	100.0	3029	100.0
Ninguno	792	10.9	416	9.9	376	12.4
Inicial	76	1.0	40	.9	36	1.2
Primaria	604	8.3	370	8.8	234	7.7
Secundaria	596	8.2	413	9.8	183	6.0
Especial 3/	314	4.3	186	4.4	128	4.2
Superior No Universitaria	184	2.5	111	2.6	73	2.4
Superior Universitaria	198	2.7	125	3.0	73	2.4
No especificado	4484	61.9	2558	60.6	1926	63.6
La Libertad	6941	100.0	4234	100.0	2707	100.0
Ninguno	688	9.9	381	9.0	307	11.3
Inicial	80	1.2	48	1.1	32	1.2
Primaria	481	6.9	279	6.6	202	7.5
Secundaria	468	6.7	332	7.8	136	5.0
Especial 3/	425	6.1	246	5.8	179	6.6
Superior No Universitaria	159	2.3	100	2.4	59	2.2
Superior Universitaria	175	2.5	111	2.6	64	2.4
No especificado	4465	64.3	2737	64.6	1728	63.8

CUADRO N° 2.3

PERÚ: POBLACIÓN INSCRITA EN EL REGISTRO NACIONAL DE LA PERSONA CON DISCAPACIDAD POR SEXO, SEGÚN REGIÓN Y NIVEL EDUCATIVO ALCANZADO, 2000-2017

Región y nivel educativo	SEXO					
	TOTAL		HOMBRES		MUJER	
	Abs.	%	Abs.	%	Abs.	%
Lambayeque	4564	100.0	2798	100.0	1766	100.0
Ninguno	471	10.3	272	9.7	199	11.3
Inicial	59	1.3	32	1.1	27	1.5
Primaria	245	5.4	140	5.0	105	5.9
Secundaria	307	6.7	215	7.7	92	5.2
Especial 3/	169	3.7	105	3.8	64	3.6
Superior No Universitaria	179	3.9	109	3.9	70	4.0
Superior Universitaria	110	2.4	70	2.5	40	2.3
No especificado	3024	66.3	1855	66.3	1169	66.2
Lima Metropolitana 1/	58246	100.0	35819	100.0	22427	100.0
Ninguno	4463	7.7	2588	7.2	1875	8.4
Inicial	782	1.3	471	1.3	311	1.4
Primaria	3390	5.8	1955	5.5	1435	6.4
Secundaria	5585	9.6	3737	10.4	1848	8.2
Especial 3/	4689	8.1	2794	7.8	1895	8.4
Superior No Universitaria	2155	3.7	1348	3.8	807	3.6
Superior Universitaria	2373	4.1	1509	4.2	864	3.9
No especificado	34809	59.8	21417	59.8	13392	59.7

CUADRO N° 2.3

PERÚ: POBLACIÓN INSCRITA EN EL REGISTRO NACIONAL DE LA PERSONA CON DISCAPACIDAD POR SEXO, SEGÚN REGIÓN Y NIVEL EDUCATIVO ALCANZADO, 2000-2017

Región y nivel educativo	SEXO					
	TOTAL		HOMBRES		MUJER	
	Abs.	%	Abs.	%	Abs.	%
Lima Provincias 2/	6156	100.0	3669	100.0	2487	100.0
Ninguno	329	5.3	187	5.1	142	5.7
Inicial	55	.9	26	.7	29	1.2
Primaria	313	5.1	198	5.4	115	4.6
Secundaria	295	4.8	206	5.6	89	3.6
Especial 3/	336	5.5	200	5.5	136	5.5
Superior No Universitaria	90	1.5	57	1.6	33	1.3
Superior Universitaria	141	2.3	83	2.3	58	2.3
No especificado	4597	74.7	2712	73.9	1885	75.8
Loreto	2987	100.0	1834	100.0	1153	100.0
Ninguno	217	7.3	137	7.5	80	6.9
Inicial	7	.2	4	.2	3	.3
Primaria	141	4.7	85	4.6	56	4.9
Secundaria	120	4.0	88	4.8	32	2.8
Especial 3/	59	2.0	35	1.9	24	2.1
Superior No Universitaria	42	1.4	28	1.5	14	1.2
Superior Universitaria	30	1.0	20	1.1	10	.9
No especificado	2371	79.4	1437	78.4	934	81.0

CUADRO N° 2.3

PERÚ: POBLACIÓN INSCRITA EN EL REGISTRO NACIONAL DE LA PERSONA CON DISCAPACIDAD POR SEXO, SEGÚN REGIÓN Y NIVEL EDUCATIVO ALCANZADO, 2000-2017

Región y nivel educativo	SEXO					
	TOTAL		HOMBRES		MUJER	
	Abs.	%	Abs.	%	Abs.	%
Madre de Dios	792	100.0	451	100.0	341	100.0
Ninguno	43	5.4	30	6.7	13	3.8
Inicial	2	.3	-	-	2	.6
Primaria	62	7.8	32	7.1	30	8.8
Secundaria	47	5.9	38	8.4	9	2.6
Especial 3/	17	2.1	5	1.1	12	3.5
Superior No Universitaria	13	1.6	6	1.3	7	2.1
Superior Universitaria	18	2.3	10	2.2	8	2.3
No especificado	590	74.5	330	73.2	260	76.2
Moquegua	1701	100.0	995	100.0	706	100.0
Ninguno	126	7.4	56	5.6	70	9.9
Inicial	18	1.1	9	.9	9	1.3
Primaria	139	8.2	76	7.6	63	8.9
Secundaria	109	6.4	75	7.5	34	4.8
Especial 3/	45	2.6	23	2.3	22	3.1
Superior No Universitaria	59	3.5	33	3.3	26	3.7
Superior Universitaria	28	1.6	19	1.9	9	1.3
No especificado	1177	69.2	704	70.8	473	67.0

CUADRO N° 2.3

PERÚ: POBLACIÓN INSCRITA EN EL REGISTRO NACIONAL DE LA PERSONA CON DISCAPACIDAD POR SEXO, SEGÚN REGIÓN Y NIVEL EDUCATIVO ALCANZADO, 2000-2017

Región y nivel educativo	SEXO					
	TOTAL		HOMBRES		MUJER	
	Abs.	%	Abs.	%	Abs.	%
Pasco	3294	100.0	1727	100.0	1567	100.0
Ninguno	428	13.0	194	11.2	234	14.9
Inicial	24	.7	14	.8	10	.6
Primaria	237	7.2	133	7.7	104	6.6
Secundaria	183	5.6	109	6.3	74	4.7
Especial 3/	63	1.9	36	2.1	27	1.7
Superior No Universitaria	32	1.0	19	1.1	13	.8
Superior Universitaria	47	1.4	26	1.5	21	1.3
No especificado	2280	69.2	1196	69.3	1084	69.2
Piura	13878	100.0	7820	100.0	6058	100.0
Ninguno	1496	10.8	758	9.7	738	12.2
Inicial	152	1.1	89	1.1	63	1.0
Primaria	1048	7.6	582	7.4	466	7.7
Secundaria	707	5.1	470	6.0	237	3.9
Especial 3/	448	3.2	250	3.2	198	3.3
Superior No Universitaria	308	2.2	173	2.2	135	2.2
Superior Universitaria	167	1.2	101	1.3	66	1.1
No especificado	9552	68.8	5397	69.0	4155	68.6

CUADRO N° 2.3

PERÚ: POBLACIÓN INSCRITA EN EL REGISTRO NACIONAL DE LA PERSONA CON DISCAPACIDAD POR SEXO, SEGÚN REGIÓN Y NIVEL EDUCATIVO ALCANZADO, 2000-2017

Región y nivel educativo	SEXO					
	TOTAL		HOMBRES		MUJER	
	Abs.	%	Abs.	%	Abs.	%
Puno	8047	100.0	4400	100.0	3647	100.0
Ninguno	943	11.7	427	9.7	516	14.1
Inicial	81	1.0	44	1.0	37	1.0
Primaria	882	11.0	510	11.6	372	10.2
Secundaria	583	7.2	382	8.7	201	5.5
Especial 3/	115	1.4	78	1.8	37	1.0
Superior No Universitaria	302	3.8	190	4.3	112	3.1
Superior Universitaria	174	2.2	103	2.3	71	1.9
No especificado	4967	61.7	2666	60.6	2301	63.1
San Martín	3828	100.0	2296	100.0	1532	100.0
Ninguno	359	9.4	201	8.8	158	10.3
Inicial	16	.4	6	.3	10	.7
Primaria	253	6.6	150	6.5	103	6.7
Secundaria	166	4.3	123	5.4	43	2.8
Especial 3/	66	1.7	44	1.9	22	1.4
Superior No Universitaria	78	2.0	57	2.5	21	1.4
Superior Universitaria	33	.9	24	1.0	9	.6
No especificado	2857	74.6	1691	73.6	1166	76.1

CUADRO N° 2.3

PERÚ: POBLACIÓN INSCRITA EN EL REGISTRO NACIONAL DE LA PERSONA CON DISCAPACIDAD POR SEXO, SEGÚN REGIÓN Y NIVEL EDUCATIVO ALCANZADO, 2000-2017

Región y nivel educativo	SEXO					
	TOTAL		HOMBRES		MUJER	
	Abs.	%	Abs.	%	Abs.	%
Tacna	2656	100.0	1505	100.0	1151	100.0
Ninguno	178	6.7	82	5.4	96	8.3
Inicia	39	1.5	19	1.3	20	1.7
Primaria	216	8.1	115	7.6	101	8.8
Secundaria	241	9.1	160	10.6	81	7.0
Especial 3/	105	4.0	63	4.2	42	3.6
Superior No Universitaria	97	3.7	57	3.8	40	3.5
Superior Universitaria	92	3.5	51	3.4	41	3.6
No especificado	1688	63.6	958	63.7	730	63.4
Tumbes	4736	100.0	2736	100.0	2000	100.0
Ninguno	263	5.6	157	5.7	106	5.3
Inicial	24	.5	14	.5	10	.5
Primaria	215	4.5	130	4.8	85	4.3
Secundaria	160	3.4	109	4.0	51	2.6
Especial 3/	104	2.2	58	2.1	46	2.3
Superior No Universitaria	51	1.1	31	1.1	20	1.0
Superior Universitaria	28	.6	18	.7	10	.5
No especificado	3891	82.2	2219	81.1	1672	83.6

CUADRO N° 2.3

PERÚ: POBLACIÓN INSCRITA EN EL REGISTRO NACIONAL DE LA PERSONA CON DISCAPACIDAD POR SEXO, SEGÚN REGIÓN Y NIVEL EDUCATIVO ALCANZADO, 2000-2017

Región y nivel educativo	SEXO					
	TOTAL		HOMBRES		MUJER	
	Abs.	%	Abs.	%	Abs.	%
Ucayali	1852	100.0	1170	100.0	682	100.0
Ninguno	290	15.7	164	14.0	126	18.5
Inicial	5	.3	2	.2	3	.4
Primaria	76	4.1	60	5.1	16	2.3
Secundaria	92	5.0	70	6.0	22	3.2
Especial 3/	51	2.8	34	2.9	17	2.5
Superior No Universitaria	58	3.1	38	3.2	20	2.9
Superior Universitaria	34	1.8	24	2.1	10	1.5
No especificado	1246	67.3	778	66.5	468	68.6
Extranjero	11	100.0	6	100.0	5	100.0
Ninguno	-	-	-	-	-	-
Inicial	-	-	-	-	-	-
Primaria	1	9.1	1	16.7	-	-
Secundaria	1	9.1	1	16.7	-	-
Especial 3/	-	-	-	-	-	-
Superior No Universitaria	-	-	-	-	-	-
Superior Universitaria	1	9.1	1	16.7	-	-
No especificado	8	72.7	3	50.0	5	100.0

CUADRO N° 2.3

PERÚ: POBLACIÓN INSCRITA EN EL REGISTRO NACIONAL DE LA PERSONA CON DISCAPACIDAD POR SEXO, SEGÚN REGIÓN Y NIVEL EDUCATIVO ALCANZADO, 2000-2017

Región y nivel educativo	SEXO					
	TOTAL		HOMBRES		MUJER	
	Abs.	%	Abs.	%	Abs.	%
No especificado	1125	100.0	692	100.0	433	100.0
Ninguno	1	.1	1	.1	-	-
Inicial	-	-	-	-	-	-
Primaria	4	.4	3	.4	1	.2
Secundaria	1	.1	1	.1	-	-
Especial 3/	1	.1	1	.1	-	-
Superior No Universitaria	-	-	-	-	-	-
Superior Universitaria	1	.1	-	-	1	.2
No especificado	1117	99.3	686	99.1	431	99.5

1/ Comprende todos los distritos de la provincia de Lima. No incluye Callao.

2/ Comprende las provincias del departamento de Lima; excepto la provincia de Lima.

3/ Comprende Educación Especial de Inicial, Primaria, Formación Laboral y C.E.O

Nota: Se excluye a personas fallecidas, retiros voluntarios y nulidades.

Fuente: Registro Nacional de la Persona con Discapacidad - CONADIS.

CUADRO N° 2.4

PERÚ: POBLACIÓN INSCRITA EN EL REGISTRO NACIONAL DE LA PERSONA CON DISCAPACIDAD POR SEXO, SEGÚN REGIÓN Y ESTADO CIVIL, 2000-2017

Región y estado civil	SEXO					
	TOTAL		HOMBRES		MUJER	
	Abs.	%	Abs.	%	Abs.	%
Nacional	194784	100.0	116018	100.0	78766	100.0
Soltero(a)	150955	77.5	87317	75.3	63638	80.8
Casado(a)	33706	17.3	22932	19.8	10774	13.7
Viudo(a)	3331	1.7	1254	1.1	2077	2.6
Divorciado	1576	.8	912	.8	664	.8
Conviviente	5216	2.7	3603	3.1	1613	2.0
Amazonas	6490	100.0	3656	100.0	2834	100.0
Soltero(a)	5761	88.8	3226	88.2	2535	89.4
Casado(a)	620	9.6	379	10.4	241	8.5
Viudo(a)	37	.6	8	.2	29	1.0
Divorciado	16	.2	11	.3	5	.2
Conviviente	56	.9	32	.9	24	.8
Ancash	6074	100.0	3636	100.0	2438	100.0
Soltero(a)	4689	77.2	2735	75.2	1954	80.1
Casado(a)	998	16.4	692	19.0	306	12.6
Viudo(a)	154	2.5	50	1.4	104	4.3
Divorciado	48	.8	24	.7	24	1.0
Conviviente	185	3.0	135	3.7	50	2.1

CUADRO N° 2.4

PERÚ: POBLACIÓN INSCRITA EN EL REGISTRO NACIONAL DE LA PERSONA CON DISCAPACIDAD POR SEXO, SEGÚN REGIÓN Y ESTADO CIVIL, 2000-2017

Región y estado civil	SEXO					
	TOTAL		HOMBRES		MUJER	
	Abs.	%	Abs.	%	Abs.	%
Apurímac	4702	100.0	2721	100.0	1981	100.0
Soltero(a)	3440	73.2	1941	71.3	1499	75.7
Casado(a)	1068	22.7	689	25.3	379	19.1
Viudo(a)	81	1.7	20	.7	61	3.1
Divorciado	16	.3	11	.4	5	.3
Conviviente	97	2.1	60	2.2	37	1.9
Arequipa	8451	100.0	4884	100.0	3567	100.0
Soltero(a)	6227	73.7	3475	71.2	2752	77.2
Casado(a)	1628	19.3	1086	22.2	542	15.2
Viudo(a)	209	2.5	82	1.7	127	3.6
Divorciado	119	1.4	67	1.4	52	1.5
Conviviente	268	3.2	174	3.6	94	2.6
Ayacucho	4973	100.0	2986	100.0	1987	100.0
Soltero(a)	3842	77.3	2196	73.5	1646	82.8
Casado(a)	880	17.7	636	21.3	244	12.3
Viudo(a)	103	2.1	52	1.7	51	2.6
Divorciado	17	.3	9	.3	8	.4
Conviviente	131	2.6	93	3.1	38	1.9

CUADRO N° 2.4

PERÚ: POBLACIÓN INSCRITA EN EL REGISTRO NACIONAL DE LA PERSONA CON DISCAPACIDAD POR SEXO, SEGÚN REGIÓN Y ESTADO CIVIL, 2000-2017

Región y estado civil	SEXO					
	TOTAL		HOMBRES		MUJER	
	Abs.	%	Abs.	%	Abs.	%
Cajamarca	8476	100.0	4809	100.0	3667	100.0
Soltero(a)	7367	86.9	4092	85.1	3275	89.3
Casado(a)	775	9.1	519	10.8	256	7.0
Viudo(a)	63	.7	20	.4	43	1.2
Divorciado	29	.3	12	.2	17	.5
Conviviente	242	2.9	166	3.5	76	2.1
Callao	8022	100.0	5098	100.0	2924	100.0
Soltero(a)	5865	73.1	3587	70.4	2278	77.9
Casado(a)	1694	21.1	1218	23.9	476	16.3
Viudo(a)	121	1.5	52	1.0	69	2.4
Divorciado	98	1.2	64	1.3	34	1.2
Conviviente	244	3.0	177	3.5	67	2.3
Cusco	9547	100.0	5519	100.0	4028	100.0
Soltero(a)	7249	75.9	4065	73.7	3184	79.0
Casado(a)	1753	18.4	1146	20.8	607	15.1
Viudo(a)	196	2.1	78	1.4	118	2.9
Divorciado	49	.5	27	.5	22	.5
Conviviente	300	3.1	203	3.7	97	2.4

CUADRO N° 2.4

PERÚ: POBLACIÓN INSCRITA EN EL REGISTRO NACIONAL DE LA PERSONA CON DISCAPACIDAD POR SEXO, SEGÚN REGIÓN Y ESTADO CIVIL, 2000-2017

Región y estado civil	SEXO					
	TOTAL		HOMBRES		MUJER	
	Abs.	%	Abs.	%	Abs.	%
Huancavelica	3986	100.0	2291	100.0	1695	100.0
Soltero(a)	2988	75.0	1644	71.8	1344	79.3
Casado(a)	890	22.3	588	25.7	302	17.8
Viudo(a)	51	1.3	19	.8	32	1.9
Divorciado	7	.2	4	.2	3	.2
Conviviente	50	1.3	36	1.6	14	.8
Huánucoo	4916	100.0	2914	100.0	2002	100.0
Soltero(a)	3946	80.3	2285	78.4	1661	83.0
Casado(a)	712	14.5	488	16.7	224	11.2
Viudo(a)	83	1.7	25	.9	58	2.9
Divorciado	24	.5	11	.4	13	.6
Conviviente	151	3.1	105	3.6	46	2.3
Ica	5224	100.0	3079	100.0	2145	100.0
Soltero(a)	4075	78.0	2366	76.8	1709	79.7
Casado(a)	932	17.8	618	20.1	314	14.6
Viudo(a)	99	1.9	28	.9	71	3.3
Divorciado	34	.7	15	.5	19	.9
Conviviente	84	1.6	52	1.7	32	1.5

CUADRO N° 2.4

PERÚ: POBLACIÓN INSCRITA EN EL REGISTRO NACIONAL DE LA PERSONA CON DISCAPACIDAD POR SEXO, SEGÚN REGIÓN Y ESTADO CIVIL, 2000-2017

Región y estado civil	SEXO					
	TOTAL		HOMBRES		MUJER	
	Abs.	%	Abs.	%	Abs.	%
Junín	7275	100.0	4288	100.0	2987	100.0
Soltero(a)	5612	77.1	3221	75.1	2391	80.0
Casado(a)	1202	16.5	817	19.1	385	12.9
Viudo(a)	189	2.6	80	1.9	109	3.6
Divorciado	48	.7	24	.6	24	.8
Conviviente	224	3.1	146	3.4	78	2.6
La Libertad	6416	100.0	3945	100.0	2471	100.0
Soltero(a)	5305	82.7	3187	80.8	2118	85.7
Casado(a)	857	13.4	603	15.3	254	10.3
Viudo(a)	59	.9	12	.3	47	1.9
Divorciado	36	.6	23	.6	13	.5
Conviviente	159	2.5	120	3.0	39	1.6
Lambayeque	4381	100.0	2727	100.0	1654	100.0
Soltero(a)	3664	83.6	2175	79.8	1489	90.0
Casado(a)	580	13.2	450	16.5	130	7.9
Viudo(a)	38	.9	23	.8	15	.9
Divorciado	26	.6	19	.7	7	.4
Conviviente	73	1.7	60	2.2	13	.8

CUADRO N° 2.4

PERÚ: POBLACIÓN INSCRITA EN EL REGISTRO NACIONAL DE LA PERSONA CON DISCAPACIDAD POR SEXO, SEGÚN REGIÓN Y ESTADO CIVIL, 2000-2017

Región y estado civil	SEXO					
	TOTAL		HOMBRES		MUJER	
	Abs.	%	Abs.	%	Abs.	%
Lima Metropolitana 1/	55090	100.0	34147	100.0	20943	100.0
Soltero(a)	42436	77.0	25397	74.4	17039	81.4
Casado(a)	9740	17.7	6929	20.3	2811	13.4
Viudo(a)	760	1.4	310	.9	450	2.1
Divorciado	711	1.3	428	1.3	283	1.4
Conviviente	1443	2.6	1083	3.2	360	1.7
Lima Provincias 2/	5922	100.0	3548	100.0	2374	100.0
Soltero(a)	4540	76.7	2624	74.0	1916	80.7
Casado(a)	1072	18.1	741	20.9	331	13.9
Viudo(a)	107	1.8	53	1.5	54	2.3
Divorciado	42	.7	26	.7	16	.7
Conviviente	161	2.7	104	2.9	57	2.4
Loreto	2905	100.0	1815	100.0	1090	100.0
Soltero(a)	2390	82.3	1452	80.0	938	86.1
Casado(a)	353	12.2	255	14.0	98	9.0
Viudo(a)	27	.9	13	.7	14	1.3
Divorciado	13	.4	9	.5	4	.4
Conviviente	122	4.2	86	4.7	36	3.3

CUADRO N° 2.4

PERÚ: POBLACIÓN INSCRITA EN EL REGISTRO NACIONAL DE LA PERSONA CON DISCAPACIDAD POR SEXO, SEGÚN REGIÓN Y ESTADO CIVIL, 2000-2017

Región y estado civil	SEXO					
	TOTAL		HOMBRES		MUJER	
	Abs.	%	Abs.	%	Abs.	%
Madre de Dios	707	100.0	412	100.0	295	100.0
Soltero(a)	566	80.1	343	83.3	223	75.6
Casado(a)	94	13.3	50	12.1	44	14.9
Viudo(a)	13	1.8	5	1.2	8	2.7
Divorciado	4	.6	1	.2	3	1.0
Conviviente	30	4.2	13	3.2	17	5.8
Moquegua	1726	100.0	999	100.0	727	100.0
Soltero(a)	1194	69.2	699	70.0	495	68.1
Casado(a)	407	23.6	236	23.6	171	23.5
Viudo(a)	50	2.9	20	2.0	30	4.1
Divorciado	14	.8	6	.6	8	1.1
Conviviente	61	3.5	38	3.8	23	3.2
Pasco	3322	100.0	1740	100.0	1582	100.0
Soltero(a)	2373	71.4	1222	70.2	1151	72.8
Casado(a)	649	19.5	401	23.0	248	15.7
Viudo(a)	148	4.5	31	1.8	117	7.4
Divorciado	24	.7	14	.8	10	.6
Conviviente	128	3.9	72	4.1	56	3.5

CUADRO N° 2.4

PERÚ: POBLACIÓN INSCRITA EN EL REGISTRO NACIONAL DE LA PERSONA CON DISCAPACIDAD POR SEXO, SEGÚN REGIÓN Y ESTADO CIVIL, 2000-2017

Región y estado civil	SEXO					
	TOTAL		HOMBRES		MUJER	
	Abs.	%	Abs.	%	Abs.	%
Piura	13709	100.0	7823	100.0	5886	100.0
Soltero(a)	10612	77.4	5911	75.6	4701	79.9
Casado(a)	2465	18.0	1601	20.5	864	14.7
Viudo(a)	244	1.8	83	1.1	161	2.7
Divorciado	70	.5	42	.5	28	.5
Conviviente	318	2.3	186	2.4	132	2.2
Puno	8347	100.0	4574	100.0	3773	100.0
Soltero(a)	5782	69.3	3016	65.9	2766	73.3
Casado(a)	1954	23.4	1249	27.3	705	18.7
Viudo(a)	255	3.1	100	2.2	155	4.1
Divorciado	60	.7	24	.5	36	1.0
Conviviente	296	3.5	185	4.0	111	2.9
San Martín	3522	100.0	2149	100.0	1373	100.0
Soltero(a)	2799	79.5	1658	77.2	1141	83.1
Casado(a)	534	15.2	381	17.7	153	11.1
Viudo(a)	57	1.6	19	.9	38	2.8
Divorciado	19	.5	12	.6	7	.5
Conviviente	113	3.2	79	3.7	34	2.5

CUADRO N° 2.4

PERÚ: POBLACIÓN INSCRITA EN EL REGISTRO NACIONAL DE LA PERSONA CON DISCAPACIDAD POR SEXO, SEGÚN REGIÓN Y ESTADO CIVIL, 2000-2017

Región y estado civil	SEXO					
	TOTAL		HOMBRES		MUJER	
	Abs.	%	Abs.	%	Abs.	%
Tacna	2695	100.0	1539	100.0	1156	100.0
Soltero(a)	1948	72.3	1070	69.5	878	76.0
Casado(a)	542	20.1	346	22.5	196	17.0
Viudo(a)	72	2.7	36	2.3	36	3.1
Divorciado	32	1.2	18	1.2	14	1.2
Conviviente	101	3.7	69	4.5	32	2.8
Tumbes	5075	100.0	2931	100.0	2144	100.0
Soltero(a)	3778	74.4	2187	74.6	1591	74.2
Casado(a)	1100	21.7	653	22.3	447	20.8
Viudo(a)	99	2.0	27	.9	72	3.4
Divorciado	14	.3	7	.2	7	.3
Conviviente	84	1.7	57	1.9	27	1.3
Ucayali	1696	100.0	1096	100.0	600	100.0
Soltero(a)	1373	81.0	852	77.7	521	86.8
Casado(a)	206	12.1	160	14.6	46	7.7
Viudo(a)	16	.9	8	.7	8	1.3
Divorciado	6	.4	4	.4	2	.3
Conviviente	95	5.6	72	6.6	23	3.8

CUADRO N° 2.4

PERÚ: POBLACIÓN INSCRITA EN EL REGISTRO NACIONAL DE LA PERSONA CON DISCAPACIDAD POR SEXO, SEGÚN REGIÓN Y ESTADO CIVIL, 2000-2017

Región y estado civil	SEXO					
	TOTAL		HOMBRES		MUJER	
	Abs.	%	Abs.	%	Abs.	%
Extranjero	11	100.0	6	100.0	5	100.0
Soltero(a)	11	100.0	6	100.0	5	100.0
Casado(a)	-	-	-	-	-	-
Viudo(a)	-	-	-	-	-	-
Divorciado	-	-	-	-	-	-
Conviviente	-	-	-	-	-	-
No especificado	1124	100.0	686	100.0	438	100.0
Soltero(a)	1123	99.9	685	99.9	438	100.0
Casado(a)	1	.1	1	.1	-	-
Viudo(a)	-	-	-	-	-	-
Divorciado	-	-	-	-	-	-
Conviviente	-	-	-	-	-	-

1/ Comprende todos los distritos de la provincia de Lima. No incluye Callao.

2/ Comprende las provincias del departamento de Lima; excepto la provincia de Lima.

Nota: Se excluye a personas fallecidas, retiros voluntarios y nulidades.

Fuente: Registro Nacional de la Persona con Discapacidad - CONADIS.

III. DEFICIENCIAS

PERÚ: POBLACIÓN INSCRITA EN EL REGISTRO NACIONAL DE LA PERSONA CON DISCAPACIDAD POR NÚMERO DE DEFICIENCIAS, SEGÚN REGIÓN, 2000-2017 (PORCENTAJE)

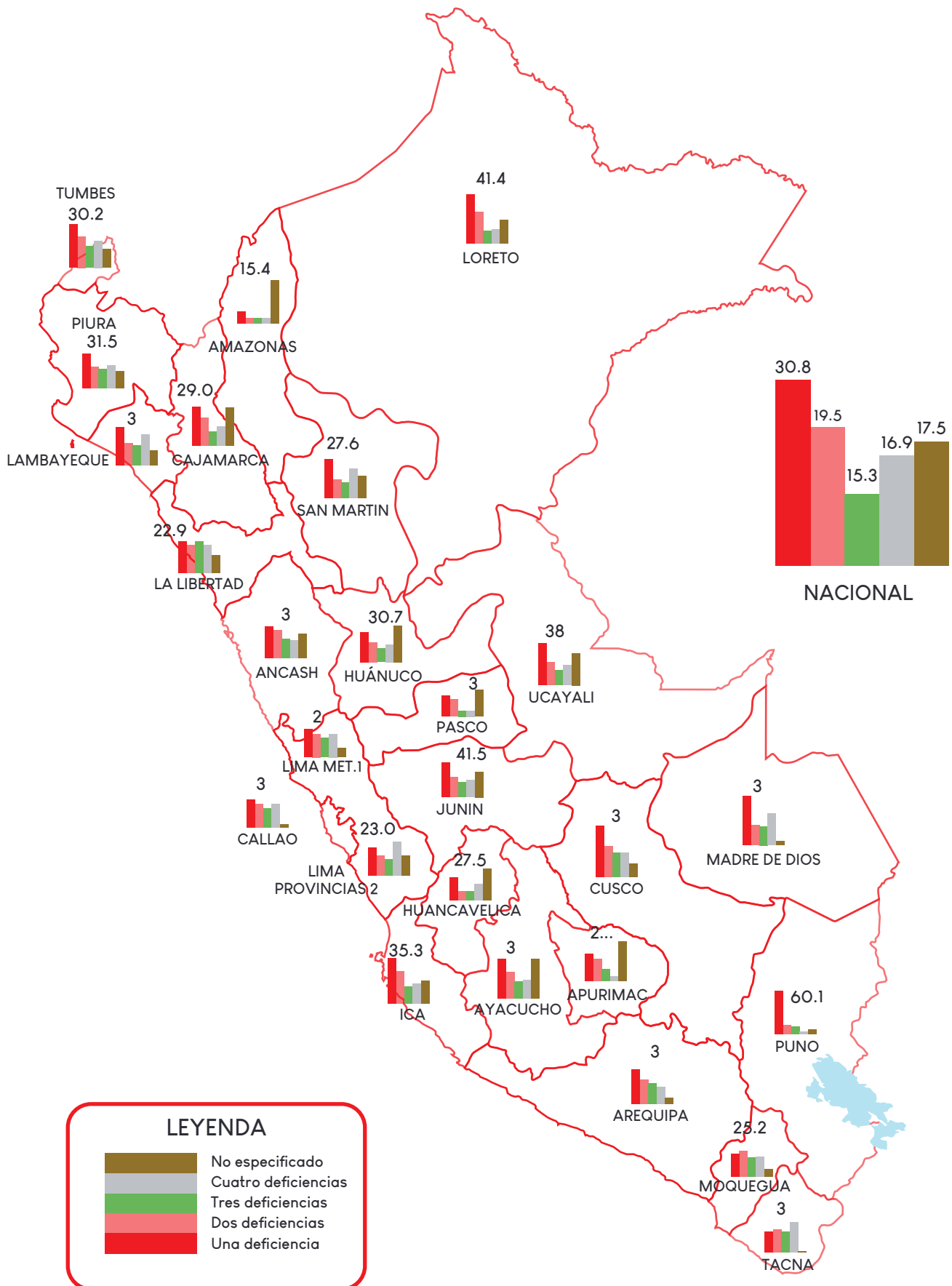

CUADRO N° 3.1

PERÚ: "POBLACIÓN INSCRITA EN EL REGISTRO NACIONAL DE LA PERSONA CON DISCAPACIDAD POR NÚMERO DE DEFICIENCIAS, SEGÚN REGIÓN, 2000-2017"

Región	TOTAL 2017		NÚMERO DE DEFICIENCIAS											
	Abs.	%	Una deficiencia		Dos deficiencias		Tres deficiencias		Cuatro deficiencias a más		No especificada			
			Abs.	%	Abs.	%	Abs.	%	Abs.	%	Abs.	%	Abs.	%
Nacional	201464	100.0	62073	30.8	39305	19.5	30770	15.3	34130	16.9	35186	17.5		
Amazonas	6787	100.0	1045	15.4	500	7.4	506	7.5	474	7.0	4262	62.8		
Ancash	5970	100.0	2049	34.3	1088	18.2	890	14.9	777	13.0	1166	19.5		
Apurímac	4826	100.0	1174	24.3	1225	25.4	834	17.3	447	9.3	1146	23.7		
Arequipa	8326	100.0	2897	34.8	1781	21.4	1691	20.3	1298	15.6	659	7.9		
Ayacucho	5276	100.0	1856	35.2	820	15.5	441	8.4	351	6.7	1808	34.3		
Cajamarca	9209	100.0	2667	29.0	1832	19.9	899	9.8	980	10.6	2831	30.7		
Callao	8257	100.0	2661	32.2	1955	23.7	1538	18.6	1619	19.6	484	5.9		
Cusco	9875	100.0	3146	31.9	1946	19.7	1520	15.4	1145	11.6	218	2.4		
Huancavelica	4258	100.0	1169	27.5	446	10.5	451	10.6	323	7.6	1869	43.9		
Huánuco	5134	100.0	1576	30.7	696	13.6	427	8.3	469	9.1	1966	38.3		
Ica	5484	100.0	1934	35.3	1277	23.3	719	13.1	756	13.8	798	14.6		
Junín	7248	100.0	3006	41.5	1288	17.8	902	12.4	866	11.9	1186	16.4		
La Libertad	6941	100.0	1588	22.9	1465	21.1	1621	23.4	1421	20.5	846	12.2		
Lambayeque	4564	100.0	1388	30.4	882	19.3	684	15.0	1109	24.3	501	11.0		
Lima Metropolitana 1	58246	100.0	16087	27.6	13121	22.5	10933	18.8	13614	23.4	4491	7.7		
Lima Provincias 2	6156	100.0	1413	23.0	1044	17.0	957	15.5	1592	25.9	1150	18.7		
Loreto	2987	100.0	1237	41.4	631	21.1	276	9.2	255	8.5	588	19.7		

CUADRO N° 3.1

PERÚ: "POBLACIÓN INSCRITA EN EL REGISTRO NACIONAL DE LA PERSONA CON DISCAPACIDAD POR NÚMERO DE DEFICIENCIAS, SEGÚN REGIÓN, 2000-2017"

Región	TOTAL 2017		NÚMERO DE DEFICIENCIAS											
	Abs.	%	Una deficiencia		Dos deficiencias		Tres deficiencias		Cuatro deficiencias a más		No especificada			
			Abs.	%	Abs.	%	Abs.	%	Abs.	%	Abs.	%	Abs.	%
Madre de Dios	792	100.0	291	36.7	134	16.9	112	14.1	207	26.1	48	6.1		
Moquegua	1701	100.0	429	25.2	455	26.7	328	19.3	285	16.8	204	12.0		
Pasco	3294	100.0	1176	35.7	527	16.0	269	8.2	244	7.4	1078	32.7		
Piura	13878	100.0	4376	31.5	2975	21.4	2208	15.9	2794	20.1	1525	11.0		
Puno	8047	100.0	4836	60.1	827	10.3	673	8.4	395	4.9	1316	16.4		
San Martín	3828	100.0	1057	27.6	611	16.0	461	12.0	948	24.8	751	19.6		
Tacna	2656	100.0	850	32.0	575	21.6	425	16.0	657	24.7	149	5.6		
Tumbes	4736	100.0	1429	30.2	948	20.0	818	17.3	844	17.8	697	14.7		
Ucayali	1852	100.0	721	38.9	250	13.5	177	9.6	250	13.5	454	24.5		
Extranjero	11	100.0	-	-	1	9.1	1	9.1	-	-	9	81.8		
No especificado	1125	100.0	15	1.3	5	.4	9	.8	10	.9	1086	96.5		

1/ Comprende todos los distritos de la provincia de Lima. No incluye Callao.

2/ Comprende las provincias del departamento de Lima; excepto la provincia de Lima.

Nota: Se refiere a las deficiencias intelectuales, otras deficiencias mentales, del lenguaje, de la audición, de la visión, viscerales y otras funciones especiales, músculo esquelética, generalizadas, sensitivas y otras (NTS N° 112 - MINSADGSP-V-01).

Nota técnica: Los datos provenientes del periodo 2000 - 2016 del Registro Nacional de la Persona con Discapacidad han sido actualizados teniendo en cuenta la comparación de datos con el Registro Nacional de Identificación y Estado Civil - RENIEC, los cuales muestran la actual estructura de la población con discapacidad registrada en el Conadis.

Nota: Se excluye a las personas fallecidas, retiros voluntarios y nulidades.

Fuente: Registro Nacional de la Persona con Discapacidad - CONADIS.

CUADRO N° 3.2

PERÚ: "POBLACIÓN INSCRITA EN EL REGISTRO NACIONAL DE LA PERSONA CON DISCAPACIDAD POR NUMERO DE DEFICIENCIAS, SEGÚN REGIÓN Y SEXO, 2000-2017"

Región y sexo	TOTAL 2017		NÚMERO DE DEFICIENCIAS											
	Abs.	%	Una deficiencia		Dos deficiencias		Tres deficiencias		Cuatro deficiencias a más		No especificada			
	Abs.	%	Abs.	%	Abs.	%	Abs.	%	Abs.	%	Abs.	%	Abs.	%
Nacional	201464	100.0	62073	100.0	39305	100.0	30770	100.0	34130	100.0	35186	100.0		
Hombre	119180	59.2	37915	61.1	23061	58.7	18350	59.6	19552	57.3	20302	57.7		
Mujer	82284	40.8	24158	38.9	16244	41.3	12420	40.4	14578	42.7	14884	42.3		
Amazonas	6787	100.0	1045	100.0	500	100.0	506	100.0	474	100.0	4262	100.0		
Hombre	3796	55.9	610	58.4	292	58.4	268	53.0	252	53.2	2374	55.7		
Mujer	2991	44.1	435	41.6	208	41.6	238	47.0	222	46.8	1888	44.3		
Ancash	5970	100.0	2049	100.0	1088	100.0	890	100.0	777	100.0	1166	100.0		
Hombre	3547	59.4	1258	61.4	647	59.5	518	58.2	433	55.7	691	59.3		
Mujer	2423	40.6	791	38.6	441	40.5	372	41.8	344	44.3	475	40.7		
Apurímac	4826	100.0	1174	100.0	1225	100.0	834	100.0	447	100.0	1146	100.0		
Hombre	2796	57.9	697	59.4	715	58.4	467	56.0	264	59.1	653	57.0		
Mujer	2030	42.1	477	40.6	510	41.6	367	44.0	183	40.9	493	43.0		
Arequipa	8326	100.0	2897	100.0	1781	100.0	1691	100.0	1298	100.0	659	100.0		
Hombre	4782	57.4	1719	59.3	971	54.5	960	56.8	729	56.2	403	61.2		
Mujer	3544	42.6	1178	40.7	810	45.5	731	43.2	569	43.8	256	38.8		
Ayacucho	5276	100.0	1856	100.0	820	100.0	441	100.0	351	100.0	1808	100.0		
Hombre	3144	59.6	1175	63.3	496	60.5	249	56.5	186	53.0	1038	57.4		
Mujer	2132	40.4	681	36.7	324	39.5	192	43.5	165	47.0	770	42.6		

CUADRO N° 3.2

PERÚ: "POBLACIÓN INSCRITA EN EL REGISTRO NACIONAL DE LA PERSONA CON DISCAPACIDAD POR NUMERO DE DEFICIENCIAS, SEGÚN REGIÓN Y SEXO, 2000-2017"

Región y sexo	TOTAL 2017		NÚMERO DE DEFICIENCIAS											
	Abs.	%	Una deficiencia		Dos deficiencias		Tres deficiencias		Cuatro deficiencias a más		No especificada			
			Abs.	%	Abs.	%	Abs.	%	Abs.	%	Abs.	%	Abs.	%
Cajamarca	9209	100.0	2667	100.0	1832	100.0	899	100.0	980	100.0	2831	100.0		
Hombre	5212	56.6	1589	59.6	1009	55.1	536	59.6	540	55.1	1538	54.3		
Mujer	3997	43.4	1078	40.4	823	44.9	363	40.4	440	44.9	1293	45.7		
Callao	8257	100.0	2661	100.0	1955	100.0	1538	100.0	1619	100.0	484	100.0		
Hombre	5163	62.5	1729	65.0	1245	63.7	947	61.6	930	57.4	312	64.5		
Mujer	3094	37.5	932	35.0	710	36.3	591	38.4	689	42.6	172	35.5		
Cusco	9875	100.0	3146	100.0	1946	100.0	1520	100.0	1145	100.0	218	100.0		
Hombre	5715	57.9	1914	60.8	1105	56.8	860	56.6	641	56.0	1195	56.4		
Mujer	4160	42.1	1232	39.2	841	43.2	660	43.4	504	44.0	923	43.6		
Huancavelica	4258	100.0	1169	100.0	446	100.0	451	100.0	323	100.0	1869	100.0		
Hombre	2431	57.1	756	64.7	257	57.6	240	53.2	172	53.3	1006	53.8		
Mujer	1827	42.9	413	35.3	189	42.4	211	46.8	151	46.7	863	46.2		
Huánuco	5134	100.0	1576	100.0	696	100.0	427	100.0	469	100.0	1966	100.0		
Hombre	3005	58.5	974	61.8	414	59.5	275	64.4	264	56.3	1078	54.8		
Mujer	2129	41.5	602	38.2	282	40.5	152	35.6	205	43.7	888	45.2		
Ica	5484	100.0	1934	100.0	1277	100.0	719	100.0	756	100.0	798	100.0		
Hombre	3218	58.7	1137	58.8	749	58.7	446	62.0	428	56.6	458	57.4		
Mujer	2266	41.3	797	41.2	528	41.3	273	38.0	328	43.4	340	42.6		

CUADRO N° 3.2

PERÚ: "POBLACIÓN INSCRITA EN EL REGISTRO NACIONAL DE LA PERSONA CON DISCAPACIDAD POR NUMERO DE DEFICIENCIAS, SEGÚN REGIÓN Y SEXO, 2000-2017"

Región y sexo	TOTAL 2017		NÚMERO DE DEFICIENCIAS											
	Abs.	%	Una deficiencia		Dos deficiencias		Tres deficiencias		Cuatro deficiencias a más		No especificada			
			Abs.	%	Abs.	%	Abs.	%	Abs.	%	Abs.	%	Abs.	%
Junín	7248	100.0	3006	100.0	1288	100.0	902	100.0	866	100.0	1186	100.0		
Hombre	4219	58.2	1777	59.1	721	56.0	526	58.3	523	60.4	672	56.7		
Mujer	3029	41.8	1229	40.9	567	44.0	376	41.7	343	39.6	514	43.3		
La Libertad	6941	100.0	1588	100.0	1465	100.0	1621	100.0	1421	100.0	846	100.0		
Hombre	4234	61.0	1027	64.7	877	59.9	967	59.7	854	60.1	509	60.2		
Mujer	2707	39.0	561	35.3	588	40.1	654	40.3	567	39.9	337	39.8		
Lambayeque	4564	100.0	1388	100.0	882	100.0	684	100.0	1109	100.0	501	100.0		
Hombre	2798	61.3	900	64.8	520	59.0	411	60.1	670	60.4	297	59.3		
Mujer	1766	38.7	488	35.2	362	41.0	273	39.9	439	39.6	204	40.7		
Lima Metropolitana 1	58246	100.0	16087	100.0	13121	100.0	10933	100.0	13614	100.0	4491	100.0		
Hombre	35819	61.5	10342	64.3	7955	60.6	6735	61.6	7991	58.7	2796	62.3		
Mujer	22427	38.5	5745	35.7	5166	39.4	4198	38.4	5623	41.3	1695	37.7		
Lima Provincias 2	6156	100.0	1413	100.0	1044	100.0	957	100.0	1592	100.0	1150	100.0		
Hombre	3669	59.6	889	62.9	594	56.9	595	62.2	894	56.2	697	60.6		
Mujer	2487	40.4	524	37.1	450	43.1	362	37.8	698	43.8	453	39.4		
Loreto	2987	100.0	1237	100.0	631	100.0	276	100.0	255	100.0	588	100.0		
Hombre	1834	61.4	783	63.3	387	61.3	173	62.7	141	55.3	350	59.5		
Mujer	1153	38.6	454	36.7	244	38.7	103	37.3	114	44.7	238	40.5		

CUADRO N° 3.2

PERÚ: "POBLACIÓN INSCRITA EN EL REGISTRO NACIONAL DE LA PERSONA CON DISCAPACIDAD POR NUMERO DE DEFICIENCIAS, SEGÚN REGIÓN Y SEXO, 2000-2017"

Región y sexo	NÚMERO DE DEFICIENCIAS																
	TOTAL 2017			Una deficiencia			Dos deficiencias			Tres deficiencias			Cuatro deficiencias a más			No especificada	
	Abs.	%		Abs.	%		Abs.	%		Abs.	%		Abs.	%		Abs.	%
Madre de Dios	792	100.0		291	100.0		134	100.0		112	100.0		207	100.0		48	100.0
Hombre	451	56.9		175	60.1		73	54.5		54	48.2		115	55.6		34	70.8
Mujer	341	43.1		116	39.9		61	45.5		58	51.8		92	44.4		14	29.2
Moquegua	1701	100.0		429	100.0		455	100.0		328	100.0		285	100.0		204	100.0
Hombre	995	58.5		263	61.3		258	56.7		181	55.2		168	58.9		125	61.3
Mujer	706	41.5		166	38.7		197	43.3		147	44.8		117	41.1		79	38.7
Pasco	3294	100.0		1176	100.0		527	100.0		269	100.0		244	100.0		1078	100.0
Hombre	1727	52.4		592	50.3		274	52.0		154	57.2		128	52.5		579	53.7
Mujer	1567	47.6		584	49.7		253	48.0		115	42.8		116	47.5		499	46.3
Piura	13878	100.0		4376	100.0		2975	100.0		2208	100.0		2794	100.0		1525	100.0
Hombre	7820	56.3		2551	58.3		1622	54.5		1262	57.2		1533	54.9		852	55.9
Mujer	6058	43.7		1825	41.7		1353	45.5		946	42.8		1261	45.1		673	44.1
Puno	8047	100.0		4836	100.0		827	100.0		673	100.0		395	100.0		1316	100.0
Hombre	4400	54.7		2571	53.2		485	58.6		391	58.1		212	53.7		741	56.3
Mujer	3647	45.3		2265	46.8		342	41.4		282	41.9		183	46.3		575	43.7
San Martín	3828	100.0		1057	100.0		611	100.0		461	100.0		948	100.0		751	100.0
Hombre	2296	60.0		683	64.6		359	58.8		271	58.8		541	57.1		442	58.9
Mujer	1532	40.0		374	35.4		252	41.2		190	41.2		407	42.9		309	41.1

CUADRO N° 3.2

PERÚ: "POBLACIÓN INSCRITA EN EL REGISTRO NACIONAL DE LA PERSONA CON DISCAPACIDAD POR NUMERO DE DEFICIENCIAS, SEGÚN REGIÓN Y SEXO, 2000-2017"

Región y sexo	TOTAL 2017		NÚMERO DE DEFICIENCIAS											
	Abs.	%	Una deficiencia		Dos deficiencias		Tres deficiencias		Cuatro deficiencias a más		No especificada			
			Abs.	%	Abs.	%	Abs.	%	Abs.	%	Abs.	%	Abs.	%
Tacna	2656	100.0	850	100.0	575	100.0	425	100.0	657	100.0	149	100.0		
Hombre	1505	56.7	472	55.5	335	58.3	256	60.2	361	54.9	81	54.4		
Mujer	1151	43.3	378	44.5	240	41.7	169	39.8	296	45.1	68	45.6		
Tumbes	4736	100.0	1429	100.0	948	100.0	818	100.0	844	100.0	697	100.0		
Hombre	2736	57.8	838	58.6	536	56.5	488	59.7	441	52.3	433	62.1		
Mujer	2000	42.2	591	41.4	412	43.5	330	40.3	403	47.7	264	37.9		
Ucayali	1852	100.0	721	100.0	250	100.0	177	100.0	250	100.0	454	100.0		
Hombre	1170	63.2	485	67.3	161	64.4	114	64.4	134	53.6	276	60.8		
Mujer	682	36.8	236	32.7	89	35.6	63	35.6	116	46.4	178	39.2		
Extranjero	11	100.0	-	-	1	100.0	1	100.0	-	-	9	100.0		
Hombre	6	54.5	-	-	1	100.0	1	100.0	-	-	4	44.4		
Mujer	5	45.5	-	-	-	-	-	-	-	-	5	55.6		
No especificado	1125	100.0	15	100.0	5	100.0	9	100.0	10	100.0	1086	100.0		
Hombre	692	61.5	9	60.0	3	60.0	5	55.6	7	70.0	668	61.5		
Mujer	433	38.5	6	40.0	2	40.0	4	44.4	3	30.0	418	38.5		

1/ Comprende todos los distritos de la provincia de Lima. No incluye Callao.

2/ Comprende las provincias del departamento de Lima; excepto la provincia de Lima.

Nota: Se refiere a las deficiencias intelectuales, otras deficiencias mentales, del lenguaje, de la audición, de la visión, viscerales y otras funciones especiales, músculo esquelética, generalizadas, sensitivas y otras (NTS N° 112 - MINSU/DGSP-V-01).

Nota técnica: Los datos provenientes del periodo 2000 - 2016 del Registro Nacional de la Persona con Discapacidad han sido actualizados teniendo en cuenta la comparación de datos con el Registro Nacional de Identificación y Estado Civil - RENIEC, los cuales muestran la actual estructura de la población con discapacidad registrada en el Conadis.

Nota: Se excluye a las personas fallecidas, retiros voluntarios y nulidades.

Fuente: Registro Nacional de la Persona con Discapacidad - CONADIS.

CUADRO N° 3.3

PERÚ: "POBLACIÓN INSCRITA EN EL REGISTRO NACIONAL DE LA PERSONA CON DISCAPACIDAD POR NUMERO DE DEFICIENCIAS, SEGÚN REGIÓN Y GRUPOS DE EDAD, 2000-2017"

Región y grupos de edad	TOTAL 2017		NÚMERO DE DEFICIENCIAS											
	Abs.	%	Una deficiencia		Dos deficiencias		Tres deficiencias		Cuatro deficiencias a más		No especificada			
			Abs.	%	Abs.	%	Abs.	%	Abs.	%	Abs.	%	Abs.	%
Nacional	201464	100.0	62073	100.0	39305	100.0	30770	100.0	34130	100.0	35186	100.0		
0 a 2	800	.4	39	.1	70	.2	89	.3	223	.7	379	1.1		
3 a 5	3552	1.8	303	.5	410	1.0	507	1.6	1299	3.8	1033	2.9		
6 a 11	15749	7.8	1391	2.2	2214	5.6	3421	11.1	5581	16.4	3142	8.9		
12 a 17	18820	9.3	2175	3.5	3250	8.3	4408	14.3	5865	17.2	3122	8.9		
18 a 29	36983	18.4	6529	10.5	7739	19.7	7822	25.4	8587	25.2	6306	17.9		
30 a 44	42048	20.9	14671	23.6	9345	23.8	6162	20.0	5263	15.4	6607	18.8		
45 a 59	42390	21.0	18879	30.4	8550	21.8	4349	14.1	3558	10.4	7054	20.0		
60 y más años	41122	20.4	18086	29.1	7727	19.7	4012	13.0	3754	11.0	7543	21.4		
Amazonas	6787	100.0	1045	100.0	500	100.0	506	100.0	474	100.0	4262	100.0		
0 a 2	34	.5	1	.1	-	-	1	.2	1	.2	31	.7		
3 a 5	126	1.9	11	1.1	6	1.2	3	.6	12	2.5	94	2.2		
6 a 11	482	7.1	46	4.4	33	6.6	48	9.5	75	15.8	280	6.6		
12 a 17	612	9.0	66	6.3	44	8.8	75	14.8	96	20.3	331	7.8		
18 a 29	1275	18.8	114	10.9	98	19.6	143	28.3	129	27.2	791	18.6		
30 a 44	1197	17.6	204	19.5	94	18.8	91	18.0	58	12.2	750	17.6		
45 a 59	1325	19.5	273	26.1	104	20.8	69	13.6	51	10.8	828	19.4		
60 y más años	1736	25.6	330	31.6	121	24.2	76	15.0	52	11.0	1157	27.1		

CUADRO N° 3.3

PERÚ: "POBLACIÓN INSCRITA EN EL REGISTRO NACIONAL DE LA PERSONA CON DISCAPACIDAD POR NUMERO DE DEFICIENCIAS, SEGÚN REGIÓN Y GRUPOS DE EDAD, 2000-2017"

Región y grupos de edad	TOTAL 2017		NÚMERO DE DEFICIENCIAS											
	Abs.	%	Una deficiencia		Dos deficiencias		Tres deficiencias		Cuatro deficiencias a más		No especificada			
			Abs.	%	Abs.	%	Abs.	%	Abs.	%	Abs.	%	Abs.	%
Ancash	5970	100.0	2049	100.0	1088	100.0	890	100.0	777	100.0	1166	100.0		
0 a 2	9	.2	1	.0	1	.1	2	.2	2	.3	3	.3		
3 a 5	74	1.2	9	.4	14	1.3	7	.8	15	1.9	29	2.5		
6 a 11	433	7.3	33	1.6	52	4.8	145	16.3	106	13.6	97	8.3		
12 a 17	507	8.5	60	2.9	86	7.9	142	16.0	119	15.3	100	8.6		
18 a 29	1009	16.9	143	7.0	211	19.4	244	27.4	207	26.6	204	17.5		
30 a 44	1187	19.9	428	20.9	257	23.6	152	17.1	126	16.2	224	19.2		
45 a 59	1219	20.4	594	29.0	201	18.5	105	11.8	92	11.8	227	19.5		
60 y más años	1532	25.7	781	38.1	266	24.4	93	10.4	110	14.2	282	24.2		
Apurímac	4826	100.0	1174	100.0	1225	100.0	834	100.0	447	100.0	1146	100.0		
0 a 2	15	.3	1	.1	-	-	-	-	-	-	14	1.2		
3 a 5	72	1.5	7	.6	5	.4	10	1.2	3	.7	47	4.1		
6 a 11	271	5.6	25	2.1	23	1.9	76	9.1	60	13.4	87	7.6		
12 a 17	427	8.8	54	4.6	85	6.9	95	11.4	58	13.0	135	11.8		
18 a 29	792	16.4	120	10.2	170	13.9	176	21.1	127	28.4	199	17.4		
30 a 44	948	19.6	239	20.4	266	21.7	174	20.9	80	17.9	189	16.5		
45 a 59	1036	21.5	315	26.8	300	24.5	147	17.6	47	10.5	227	19.8		
60 y más años	1265	26.2	413	35.2	376	30.7	156	18.7	72	16.1	248	21.6		

CUADRO N° 3.3

PERÚ: "POBLACIÓN INSCRITA EN EL REGISTRO NACIONAL DE LA PERSONA CON DISCAPACIDAD POR NUMERO DE DEFICIENCIAS, SEGÚN REGIÓN Y GRUPOS DE EDAD, 2000-2017"

Región y grupos de edad	TOTAL 2017		NÚMERO DE DEFICIENCIAS											
	Abs.	%	Una deficiencia		Dos deficiencias		Tres deficiencias		Cuatro deficiencias a más		No especificada			
			Abs.	%	Abs.	%	Abs.	%	Abs.	%	Abs.	%	Abs.	%
Arequipa	8326	100.0	2897	100.0	1781	100.0	1691	100.0	1298	100.0	659	100.0		
0 a 2	18	.2	3	.1	1	.1	-	-	6	.5	8	1.2		
3 a 5	94	1.1	8	.3	13	.7	13	.8	43	3.3	17	2.6		
6 a 11	477	5.7	26	.9	71	4.0	154	9.1	190	14.6	36	5.5		
12 a 17	617	7.4	69	2.4	81	4.5	245	14.5	188	14.5	34	5.2		
18 a 29	1323	15.9	221	7.6	248	13.9	434	25.7	325	25.0	95	14.4		
30 a 44	1817	21.8	647	22.3	447	25.1	352	20.8	229	17.6	142	21.5		
45 a 59	1975	23.7	943	32.6	435	24.4	260	15.4	172	13.3	165	25.0		
60 y más años	2005	24.1	980	33.8	485	27.2	233	13.8	145	11.2	162	24.6		
Ayacucho	5276	100.0	1856	100.0	820	100.0	441	100.0	351	100.0	1808	100.0		
0 a 2	32	.6	2	.1	2	.2	1	.2	1	.3	26	1.4		
3 a 5	117	2.2	14	.8	17	2.1	7	1.6	14	4.0	65	3.6		
6 a 11	424	8.0	64	3.4	61	7.4	73	16.6	59	16.8	167	9.2		
12 a 17	480	9.1	95	5.1	68	8.3	72	16.3	62	17.7	183	10.1		
18 a 29	897	17.0	238	12.8	147	17.9	120	27.2	103	29.3	289	16.0		
30 a 44	1172	22.2	436	23.5	220	26.8	80	18.1	53	15.1	383	21.2		
45 a 59	1103	20.9	491	26.5	143	17.4	41	9.3	36	10.3	392	21.7		
60 y más años	1051	19.9	516	27.8	162	19.8	47	10.7	23	6.6	303	16.8		

CUADRO N° 3.3

PERÚ: "POBLACIÓN INSCRITA EN EL REGISTRO NACIONAL DE LA PERSONA CON DISCAPACIDAD POR NUMERO DE DEFICIENCIAS, SEGÚN REGIÓN Y GRUPOS DE EDAD, 2000-2017"

Región y grupos de edad	TOTAL 2017		NÚMERO DE DEFICIENCIAS											
	Abs.	%	Una deficiencia		Dos deficiencias		Tres deficiencias		Cuatro deficiencias a más		No especificada			
			Abs.	%	Abs.	%	Abs.	%	Abs.	%	Abs.	%	Abs.	%
Cajamarca	9209	100.0	2667	100.0	1832	100.0	899	100.0	980	100.0	2831	100.0		
0 a 2	32	.3	1	.0	3	.2	4	.4	-	-	24	.8		
3 a 5	208	2.3	13	.5	23	1.3	26	2.9	37	3.8	109	3.9		
6 a 11	820	8.9	97	3.6	155	8.5	125	13.9	187	19.1	256	9.0		
12 a 17	872	9.5	122	4.6	178	9.7	130	14.5	180	18.4	262	9.3		
18 a 29	1695	18.4	330	12.4	376	20.5	223	24.8	259	26.4	507	17.9		
30 a 44	2101	22.8	848	31.8	392	21.4	170	18.9	149	15.2	542	19.1		
45 a 59	1828	19.9	663	24.9	374	20.4	124	13.8	99	10.1	568	20.1		
60 y más años	1653	17.9	593	22.2	331	18.1	97	10.8	69	7.0	563	19.9		
Callao	8257	100.0	2661	100.0	1955	100.0	1538	100.0	1619	100.0	484	100.0		
0 a 2	33	.4	1	.0	6	.3	8	.5	13	.8	5	1.0		
3 a 5	161	1.9	9	.3	31	1.6	30	2.0	74	4.6	17	3.5		
6 a 11	663	8.0	41	1.5	104	5.3	183	11.9	294	18.2	41	8.5		
12 a 17	773	9.4	68	2.6	149	7.6	236	15.3	290	17.9	30	6.2		
18 a 29	1469	17.8	242	9.1	372	19.0	377	24.5	406	25.1	72	14.9		
30 a 44	1649	20.0	585	22.0	450	23.0	303	19.7	218	13.5	93	19.2		
45 a 59	1871	22.7	930	34.9	457	23.4	198	12.9	164	10.1	122	25.2		
60 y más años	1638	19.8	785	29.5	386	19.7	203	13.2	160	9.9	104	21.5		

CUADRO N° 3.3

PERÚ: "POBLACIÓN INSCRITA EN EL REGISTRO NACIONAL DE LA PERSONA CON DISCAPACIDAD POR NUMERO DE DEFICIENCIAS, SEGÚN REGIÓN Y GRUPOS DE EDAD, 2000-2017"

Región y grupos de edad	TOTAL 2017		NÚMERO DE DEFICIENCIAS											
	Abs.	%	Una deficiencia		Dos deficiencias		Tres deficiencias		Cuatro deficiencias a más		No especificada			
			Abs.	%	Abs.	%	Abs.	%	Abs.	%	Abs.	%	Abs.	%
Cusco	9875	100.0	3146	100.0	1946	100.0	1520	100.0	1145	100.0	218	100.0		
0 a 2	20	.2	1	.0	-	-	1	.1	6	.5	12	.6		
3 a 5	146	1.5	21	.7	10	.5	20	1.3	46	4.0	49	2.3		
6 a 11	667	6.8	83	2.6	77	4.0	127	8.4	180	15.7	200	9.4		
12 a 17	881	8.9	158	5.0	147	7.6	177	11.6	210	18.3	189	8.9		
18 a 29	1581	16.0	309	9.8	335	17.2	330	21.7	291	25.4	316	14.9		
30 a 44	1908	19.3	564	17.9	450	23.1	352	23.2	168	14.7	374	17.7		
45 a 59	2197	22.2	917	29.1	462	23.7	262	17.2	121	10.6	435	20.5		
60 y más años	2475	25.1	1093	34.7	465	23.9	251	16.5	123	10.7	543	25.6		
Huancavelica	4258	100.0	1169	100.0	446	100.0	451	100.0	323	100.0	1869	100.0		
0 a 2	11	.3	2	.2	-	-	-	-	-	-	9	.5		
3 a 5	63	1.5	5	.4	5	1.1	3	.7	11	3.4	39	2.1		
6 a 11	319	7.5	40	3.4	29	6.5	53	11.8	46	14.2	151	8.1		
12 a 17	447	10.5	70	6.0	45	10.1	78	17.3	61	18.9	193	10.3		
18 a 29	645	15.1	123	10.5	84	18.8	122	27.1	69	21.4	247	13.2		
30 a 44	826	19.4	277	23.7	112	25.1	89	19.7	55	17.0	293	15.7		
45 a 59	946	22.2	331	28.3	100	22.4	65	14.4	46	14.2	404	21.6		
60 y más años	1001	23.5	321	27.5	71	15.9	41	9.1	35	10.8	533	28.5		

CUADRO N° 3.3

PERÚ: "POBLACIÓN INSCRITA EN EL REGISTRO NACIONAL DE LA PERSONA CON DISCAPACIDAD POR NUMERO DE DEFICIENCIAS, SEGÚN REGIÓN Y GRUPOS DE EDAD, 2000-2017"

Región y grupos de edad	TOTAL 2017		NÚMERO DE DEFICIENCIAS											
	Abs.	%	Una deficiencia		Dos deficiencias		Tres deficiencias		Cuatro deficiencias a más		No especificada			
			Abs.	%	Abs.	%	Abs.	%	Abs.	%	Abs.	%	Abs.	%
Huánuco	5134	100.0	1576	100.0	696	100.0	427	100.0	469	100.0	1966	100.0		
0 a 2	38	.7	1	.1	2	.3	2	.5	7	1.5	26	1.3		
3 a 5	106	2.1	9	.6	10	1.4	7	1.6	28	6.0	52	2.6		
6 a 11	393	7.7	32	2.0	54	7.8	43	10.1	89	19.0	175	8.9		
12 a 17	424	8.3	59	3.7	76	10.9	52	12.2	66	14.1	171	8.7		
18 a 29	932	18.2	239	15.2	153	22.0	101	23.7	113	24.1	326	16.6		
30 a 44	1148	22.4	422	26.8	157	22.6	97	22.7	85	18.1	387	19.7		
45 a 59	1050	20.5	417	26.5	118	17.0	74	17.3	44	9.4	397	20.2		
60 y más años	1043	20.3	397	25.2	126	18.1	51	11.9	37	7.9	432	22.0		
Ica	5484	100.0	1934	100.0	1277	100.0	719	100.0	756	100.0	798	100.0		
0 a 2	22	.4	-	-	2	.2	7	1.0	4	.5	9	1.1		
3 a 5	103	1.9	15	.8	16	1.3	17	2.4	22	2.9	33	4.1		
6 a 11	490	8.9	64	3.3	118	9.2	86	12.0	124	16.4	98	12.3		
12 a 17	495	9.0	69	3.6	122	9.6	91	12.7	136	18.0	77	9.6		
18 a 29	1025	18.7	208	10.8	268	21.0	203	28.2	216	28.6	130	16.3		
30 a 44	1125	20.5	377	19.5	320	25.1	148	20.6	137	18.1	143	17.9		
45 a 59	1070	19.5	512	26.5	240	18.8	96	13.4	63	8.3	159	19.9		
60 y más años	1154	21.0	689	35.6	191	15.0	71	9.9	54	7.1	149	18.7		

CUADRO N° 3.3

PERÚ: "POBLACIÓN INSCRITA EN EL REGISTRO NACIONAL DE LA PERSONA CON DISCAPACIDAD POR NUMERO DE DEFICIENCIAS, SEGÚN REGIÓN Y GRUPOS DE EDAD, 2000-2017"

Región y grupos de edad	TOTAL 2017		NÚMERO DE DEFICIENCIAS											
	Abs.	%	Una deficiencia		Dos deficiencias		Tres deficiencias		Cuatro deficiencias a más		No especificada			
			Abs.	%	Abs.	%	Abs.	%	Abs.	%	Abs.	%	Abs.	%
Junín	7248	100.0	3006	100.0	1288	100.0	902	100.0	866	100.0	1186	100.0		
0 a 2	21	.3	-	-	1	.1	2	.2	1	.1	17	1.4		
3 a 5	94	1.3	6	.2	11	.9	12	1.3	33	3.8	32	2.7		
6 a 11	496	6.8	62	2.1	64	5.0	119	13.2	165	19.1	86	7.3		
12 a 17	712	9.8	123	4.1	127	9.9	158	17.5	191	22.1	113	9.5		
18 a 29	1354	18.7	361	12.0	312	24.2	244	27.1	216	24.9	221	18.6		
30 a 44	1556	21.5	717	23.9	300	23.3	171	19.0	123	14.2	245	20.7		
45 a 59	1537	21.2	873	29.0	247	19.2	106	11.8	71	8.2	240	20.2		
60 y más años	1478	20.4	864	28.7	226	17.5	90	10.0	66	7.6	232	19.6		
La Libertad	6941	100.0	1588	100.0	1465	100.0	1621	100.0	1421	100.0	846	100.0		
0 a 2	68	1.0	1	.1	7	.5	3	.2	14	1.0	43	5.1		
3 a 5	161	2.3	14	.9	22	1.5	32	2.0	60	4.2	33	3.9		
6 a 11	648	9.3	43	2.7	85	5.8	207	12.8	237	16.7	76	9.0		
12 a 17	688	9.9	54	3.4	101	6.9	228	14.1	232	16.3	73	8.6		
18 a 29	1409	20.3	155	9.8	281	19.2	455	28.1	391	27.5	127	15.0		
30 a 44	1581	22.8	403	25.4	408	27.8	328	20.2	278	19.6	164	19.4		
45 a 59	1385	20.0	518	32.6	353	24.1	228	14.1	124	8.7	162	19.1		
60 y más años	1001	14.4	400	25.2	208	14.2	140	8.6	85	6.0	168	19.9		

CUADRO N° 3.3

PERÚ: "POBLACIÓN INSCRITA EN EL REGISTRO NACIONAL DE LA PERSONA CON DISCAPACIDAD POR NUMERO DE DEFICIENCIAS, SEGÚN REGIÓN Y GRUPOS DE EDAD, 2000-2017"

Región y grupos de edad	NÚMERO DE DEFICIENCIAS											
	TOTAL 2017		Una deficiencia		Dos deficiencias		Tres deficiencias		Cuatro deficiencias a más		No especificada	
	Abs.	%	Abs.	%	Abs.	%	Abs.	%	Abs.	%	Abs.	%
Lambayeque	4564	100.0	1388	100.0	882	100.0	684	100.0	1109	100.0	501	100.0
0 a 2	14	.3	-	.3	3	.8	1	.1	2	.2	8	1.6
3 a 5	78	1.7	5	.4	7	.8	10	1.5	39	3.5	17	3.4
6 a 11	328	7.2	25	1.8	30	3.4	60	8.8	153	13.8	60	12.0
12 a 17	431	9.4	34	2.4	73	8.3	101	14.8	177	16.0	46	9.2
18 a 29	1013	22.2	159	11.5	230	26.1	184	26.9	347	31.3	93	18.6
30 a 44	1037	22.7	355	25.6	214	24.3	149	21.8	221	19.9	98	19.6
45 a 59	950	20.8	469	33.8	196	22.2	95	13.9	98	8.8	92	18.4
60 y más años	713	15.6	341	24.6	129	14.6	84	12.3	72	6.5	87	17.4
Lima Metropolitana 1	58246	100.0	16087	100.0	13121	100.0	10933	100.0	13614	100.0	4491	100.0
0 a 2	287	.5	15	.1	42	.3	42	.4	131	1.0	57	1.3
3 a 5	1205	2.1	69	.4	151	1.2	235	2.1	592	4.3	158	3.5
6 a 11	5234	9.0	290	1.8	746	5.7	1338	12.2	2384	17.5	476	10.6
12 a 17	6050	10.4	421	2.6	1079	8.2	1665	15.2	2478	18.2	407	9.1
18 a 29	11341	19.5	1697	10.5	2703	20.6	2832	25.9	3290	24.2	819	18.2
30 a 44	12174	20.9	4001	24.9	3174	24.2	2130	19.5	1949	14.3	920	20.5
45 a 59	12571	21.6	5573	34.6	3045	23.2	1527	14.0	1454	10.7	972	21.6
60 y más años	9384	16.1	4021	25.0	2181	16.6	1164	10.6	1336	9.8	682	15.2

CUADRO N° 3.3

PERÚ: "POBLACIÓN INSCRITA EN EL REGISTRO NACIONAL DE LA PERSONA CON DISCAPACIDAD POR NUMERO DE DEFICIENCIAS, SEGÚN REGIÓN Y GRUPOS DE EDAD, 2000-2017"

Región y grupos de edad	TOTAL 2017		NÚMERO DE DEFICIENCIAS											
	Abs.	%	Una deficiencia		Dos deficiencias		Tres deficiencias		Cuatro deficiencias a más		No especificada			
			Abs.	%	Abs.	%	Abs.	%	Abs.	%	Abs.	%	Abs.	%
Lima Provincias 2	6156	100.0	1413	100.0	1044	100.0	957	100.0	1592	100.0	1150	100.0		
0 a 2	29	.5	-	-	-	-	1	.1	6	.4	22	1.9		
3 a 5	111	1.8	8	.6	10	1.0	12	1.3	42	2.6	39	3.4		
6 a 11	572	9.3	30	2.1	61	5.8	98	10.2	249	15.6	134	11.7		
12 a 17	658	10.7	36	2.5	94	9.0	115	12.0	288	18.1	125	10.9		
18 a 29	1090	17.7	102	7.2	208	19.9	245	25.6	368	23.1	167	14.5		
30 a 44	1190	19.3	339	24.0	234	22.4	182	19.0	252	15.8	183	15.9		
45 a 59	1215	19.7	483	34.2	229	21.9	137	14.3	156	9.8	210	18.3		
60 y más años	1291	21.0	415	29.4	208	19.9	167	17.5	231	14.5	270	23.5		
Loreto	2987	100.0	1237	100.0	631	100.0	276	100.0	255	100.0	588	100.0		
0 a 2	11	.4	1	.1	-	-	1	.4	-	-	9	1.5		
3 a 5	55	1.8	8	.6	7	1.1	5	1.8	7	2.7	28	4.8		
6 a 11	215	7.2	19	1.5	71	11.3	27	9.8	45	17.6	53	9.0		
12 a 17	268	9.0	43	3.5	81	12.8	39	14.1	38	14.9	67	11.4		
18 a 29	558	18.7	162	13.1	154	24.4	77	27.9	65	25.5	100	17.0		
30 a 44	732	24.5	320	25.9	165	26.1	62	22.5	46	18.0	139	23.6		
45 a 59	637	21.3	391	31.6	83	13.2	32	11.6	25	9.8	106	18.0		
60 y más años	511	17.1	293	23.7	70	11.1	33	12.0	29	11.4	86	14.6		

CUADRO N° 3.3

PERÚ: "POBLACIÓN INSCRITA EN EL REGISTRO NACIONAL DE LA PERSONA CON DISCAPACIDAD POR NUMERO DE DEFICIENCIAS, SEGÚN REGIÓN Y GRUPOS DE EDAD, 2000-2017"

Región y grupos de edad	NÚMERO DE DEFICIENCIAS											
	TOTAL 2017		Una deficiencia		Dos deficiencias		Tres deficiencias		Cuatro deficiencias a más		No especificada	
	Abs.	%	Abs.	%	Abs.	%	Abs.	%	Abs.	%	Abs.	%
Madre de Dios	792	100.0	291	100.0	134	100.0	112	100.0	207	100.0	48	100.0
0 a 2	2	.3	-	-	-	-	-	-	2	1.0	-	-
3 a 5	26	3.3	2	.7	4	3.0	6	5.4	13	6.3	1	2.1
6 a 11	112	14.1	17	5.8	21	15.7	22	19.6	45	21.7	7	14.6
12 a 17	93	11.7	18	6.2	27	20.1	16	14.3	26	12.6	6	12.5
18 a 29	150	18.9	22	7.6	29	21.6	30	26.8	61	29.5	8	16.7
30 a 44	131	16.5	63	21.6	13	9.7	18	16.1	30	14.5	7	14.6
45 a 59	145	18.3	90	30.9	17	12.7	9	8.0	16	7.7	13	27.1
60 y más años	133	16.8	79	27.1	23	17.2	11	9.8	14	6.8	6	12.5
Moquegua	1701	100.0	429	100.0	455	100.0	328	100.0	285	100.0	204	100.0
0 a 2	3	.2	-	-	-	-	1	.3	-	-	2	1.0
3 a 5	22	1.3	2	.5	4	.9	1	.3	10	3.5	5	2.5
6 a 11	81	4.8	2	.5	12	2.6	17	5.2	35	12.3	15	7.4
12 a 17	122	7.2	7	1.6	22	4.8	23	7.0	47	16.5	23	11.3
18 a 29	212	12.5	38	8.9	59	13.0	37	11.3	54	18.9	24	11.8
30 a 44	344	20.2	106	24.7	96	21.1	57	17.4	44	15.4	41	20.1
45 a 59	373	21.9	136	31.7	94	20.7	60	18.3	38	13.3	45	22.1
60 y más años	544	32.0	138	32.2	168	36.9	132	40.2	57	20.0	49	24.0

CUADRO N° 3.3

PERÚ: "POBLACIÓN INSCRITA EN EL REGISTRO NACIONAL DE LA PERSONA CON DISCAPACIDAD POR NUMERO DE DEFICIENCIAS, SEGÚN REGIÓN Y GRUPOS DE EDAD, 2000-2017"

Región y grupos de edad	TOTAL 2017		NÚMERO DE DEFICIENCIAS											
	Abs.	%	Una deficiencia		Dos deficiencias		Tres deficiencias		Cuatro deficiencias a más		No especificada			
			Abs.	%	Abs.	%	Abs.	%	Abs.	%	Abs.	%	Abs.	%
Pasco	3294	100.0	1176	100.0	527	100.0	269	100.0	244	100.0	1078	100.0		
0 a 2	15	.5	1	.1	-	-	1	.4	1	.4	12	1.1		
3 a 5	41	1.2	4	.3	-	-	3	1.1	3	1.2	31	2.9		
6 a 11	246	7.5	40	3.4	22	4.2	19	7.1	32	13.1	133	12.3		
12 a 17	259	7.9	63	5.4	42	8.0	26	9.7	35	14.3	93	8.6		
18 a 29	508	15.4	153	13.0	87	16.5	52	19.3	63	25.8	153	14.2		
30 a 44	609	18.5	223	19.0	110	20.9	63	23.4	44	18.0	169	15.7		
45 a 59	688	20.9	293	24.9	104	19.7	42	15.6	33	13.5	216	20.0		
60 y más años	928	28.2	399	33.9	162	30.7	63	23.4	33	13.5	271	25.1		
Piura	13878	100.0	4376	100.0	2975	100.0	2208	100.0	2794	100.0	1525	100.0		
0 a 2	26	.2	2	.0	-	-	5	.2	7	.3	12	.8		
3 a 5	206	1.5	32	.7	24	.8	22	1.0	96	3.4	32	2.1		
6 a 11	1057	7.6	144	3.3	189	6.4	167	7.6	392	14.0	165	10.8		
12 a 17	1318	9.5	173	4.0	292	9.8	271	12.3	450	16.1	132	8.7		
18 a 29	2699	19.4	445	10.2	604	20.3	569	25.8	774	27.7	307	20.1		
30 a 44	2850	20.5	939	21.5	679	22.8	477	21.6	430	15.4	325	21.3		
45 a 59	2637	19.0	1209	27.6	558	18.8	328	14.9	262	9.4	280	18.4		
60 y más años	3085	22.2	1432	32.7	629	21.1	369	16.7	383	13.7	272	17.8		

CUADRO N° 3.3

PERÚ: "POBLACIÓN INSCRITA EN EL REGISTRO NACIONAL DE LA PERSONA CON DISCAPACIDAD POR NUMERO DE DEFICIENCIAS, SEGÚN REGIÓN Y GRUPOS DE EDAD, 2000-2017"

Región y grupos de edad	TOTAL 2017		NÚMERO DE DEFICIENCIAS											
	Abs.	%	Una deficiencia		Dos deficiencias		Tres deficiencias		Cuatro deficiencias a más		No especificada			
			Abs.	%	Abs.	%	Abs.	%	Abs.	%	Abs.	%	Abs.	%
Puno	8047	100.0	4836	100.0	827	100.0	673	100.0	395	100.0	1316	100.0		
0 a 2	4	.0	1	.0	-	-	1	.1	1	.3	1	.1		
3 a 5	53	.7	7	.1	3	.4	9	1.3	15	3.8	19	1.4		
6 a 11	362	4.5	65	1.3	38	4.6	83	12.3	71	18.0	105	8.0		
12 a 17	577	7.2	168	3.5	97	11.7	134	19.9	77	19.5	101	7.7		
18 a 29	1168	14.5	522	10.8	183	22.1	192	28.5	89	22.5	182	13.8		
30 a 44	1847	23.0	1178	24.4	193	23.3	128	19.0	73	18.5	275	20.9		
45 a 59	1908	23.7	1343	27.8	156	18.9	74	11.0	43	10.9	292	22.2		
60 y más años	2128	26.4	1552	32.1	157	19.0	52	7.7	26	6.6	341	25.9		
San Martín	3828	100.0	1057	100.0	611	100.0	461	100.0	948	100.0	751	100.0		
0 a 2	19	.5	1	.1	-	-	2	.4	10	1.1	6	.8		
3 a 5	101	2.6	13	1.2	12	2.0	6	1.3	37	3.9	33	4.4		
6 a 11	375	9.8	41	3.9	40	6.5	43	9.3	156	16.5	95	12.6		
12 a 17	384	10.0	62	5.9	46	7.5	56	12.1	143	15.1	77	10.3		
18 a 29	618	16.1	127	12.0	111	18.2	101	21.9	193	20.4	86	11.5		
30 a 44	857	22.4	296	28.0	163	26.7	92	20.0	152	16.0	154	20.5		
45 a 59	723	18.9	265	25.1	131	21.4	83	18.0	95	10.0	149	19.8		
60 y más años	751	19.6	252	23.8	108	17.7	78	16.9	162	17.1	151	20.1		

CUADRO N° 3.3

PERÚ: "POBLACIÓN INSCRITA EN EL REGISTRO NACIONAL DE LA PERSONA CON DISCAPACIDAD POR NUMERO DE DEFICIENCIAS, SEGÚN REGIÓN Y GRUPOS DE EDAD, 2000-2017"

Región y grupos de edad	TOTAL 2017		NÚMERO DE DEFICIENCIAS											
	Abs.	%	Una deficiencia		Dos deficiencias		Tres deficiencias		Cuatro deficiencias a más		No especificada			
	Abs.	%	Abs.	%	Abs.	%	Abs.	%	Abs.	%	Abs.	%	Abs.	%
Tacna	2656	100.0	850	100.0	575	100.0	425	100.0	657	100.0	149	100.0		
0 a 2	6	.2	1	.1	-	-	1	.2	3	.5	1	.7		
3 a 5	33	1.2	1	.1	3	.5	5	1.2	21	3.2	3	2.0		
6 a 11	158	5.9	10	1.2	10	1.7	35	8.2	87	13.2	16	10.7		
12 a 17	196	7.4	15	1.8	27	4.7	50	11.8	98	14.9	6	4.0		
18 a 29	436	16.4	89	10.5	90	15.7	71	16.7	166	25.3	20	13.4		
30 a 44	571	21.5	187	22.0	148	25.7	85	20.0	117	17.8	34	22.8		
45 a 59	624	23.5	269	31.6	171	29.7	77	18.1	76	11.6	31	20.8		
60 y más años	632	23.8	278	32.7	126	21.9	101	23.8	89	13.5	38	25.5		
Tumbes	4736	100.0	1429	100.0	948	100.0	818	100.0	844	100.0	697	100.0		
0 a 2	16	.3	1	.1	-	-	1	.1	1	.1	13	1.9		
3 a 5	44	.9	6	.4	1	.1	2	.2	3	.4	32	4.6		
6 a 11	269	5.7	37	2.6	36	3.8	47	5.7	79	9.4	70	10.0		
12 a 17	345	7.3	59	4.1	51	5.4	104	12.7	76	9.0	55	7.9		
18 a 29	781	16.5	128	9.0	175	18.5	203	24.8	176	20.9	99	14.2		
30 a 44	869	18.3	271	19.0	196	20.7	169	20.7	114	13.5	119	17.1		
45 a 59	852	18.0	341	23.9	176	18.6	92	11.2	116	13.7	127	18.2		
60 y más años	1560	32.9	586	41.0	313	33.0	200	24.4	279	33.1	182	26.1		

CUADRO N° 3.3

PERÚ: "POBLACIÓN INSCRITA EN EL REGISTRO NACIONAL DE LA PERSONA CON DISCAPACIDAD POR NUMERO DE DEFICIENCIAS, SEGÚN REGIÓN Y GRUPOS DE EDAD, 2000-2017"

Región y grupos de edad	TOTAL 2017		NÚMERO DE DEFICIENCIAS											
	Abs.	%	Una deficiencia		Dos deficiencias		Tres deficiencias		Cuatro deficiencias a más		No especificada			
			Abs.	%	Abs.	%	Abs.	%	Abs.	%	Abs.	%	Abs.	%
Ucayali	1852	100.0	721	100.0	250	100.0	177	100.0	250	100.0	454	100.0		
0 a 2	15	.8	1	.1	-	-	1	.6	4	1.6	9	2.0		
3 a 5	52	2.8	5	.7	1	.4	4	2.3	23	9.2	19	4.2		
6 a 11	143	7.7	15	2.1	12	4.8	24	13.6	41	16.4	51	11.2		
12 a 17	139	7.5	8	1.1	8	3.2	29	16.4	42	16.8	52	11.5		
18 a 29	304	16.4	75	10.4	49	19.6	50	28.2	82	32.8	48	10.6		
30 a 44	510	27.5	244	33.8	87	34.8	43	24.3	31	12.4	105	23.1		
45 a 59	405	21.9	238	33.0	56	22.4	17	9.6	15	6.0	79	17.4		
60 y más años	284	15.3	135	18.7	37	14.8	9	5.1	12	4.8	91	20.0		
Extranjero	11	100.0	-	-	1	100.0	1	100.0	-	-	9	100.0		
0 a 2	-	-	-	-	-	-	-	-	-	-	-	-		
3 a 5	-	-	-	-	-	-	-	-	-	-	-	-		
6 a 11	-	-	-	-	-	-	-	-	-	-	-	-		
12 a 17	-	-	-	-	-	-	-	-	-	-	-	-		
18 a 29	4	36.4	-	-	1	100.0	1	100.0	-	-	2	22.2		
30 a 44	3	27.3	-	-	-	-	-	-	-	-	3	33.3		
45 a 59	3	27.3	-	-	-	-	-	-	-	-	3	33.3		
60 y más años	1	9.1	-	-	-	-	-	-	-	-	1	11.1		

CUADRO N° 3.3

PERÚ: "POBLACIÓN INSCRITA EN EL REGISTRO NACIONAL DE LA PERSONA CON DISCAPACIDAD POR NUMERO DE DEFICIENCIAS, SEGÚN REGIÓN Y GRUPOS DE EDAD, 2000-2017"

Región y grupos de edad	TOTAL 2017		NÚMERO DE DEFICIENCIAS											
	Abs.	%	Una deficiencia		Dos deficiencias		Tres deficiencias		Cuatro deficiencias a más		No especificada			
			Abs.	%	Abs.	%	Abs.	%	Abs.	%	Abs.	%	Abs.	%
No especificado	1125	100.0	15	100.0	5	100.0	9	100.0	10	100.0	1086	100.0		
0 a 2	-	-	-	-	-	-	-	-	-	-	-	-	-	-
3 a 5	-	-	-	-	-	-	-	-	-	-	-	-	-	-
6 a 11	14	1.2	-	-	-	-	2	22.2	-	-	12	1.1		
12 a 17	45	4.0	1	6.7	2	40.0	-	-	1	10.0	41	3.8		
18 a 29	695	61.8	7	46.7	1	20.0	6	66.7	7	70.0	674	62.1		
30 a 44	109	9.7	2	13.3	-	-	-	-	1	10.0	106	9.8		
45 a 59	117	10.4	2	13.3	-	-	1	11.1	1	10.0	113	10.4		
60 y más años	145	12.9	3	20.0	2	40.0	-	-	-	-	140	12.9		

1/ Comprende todos los distritos de la provincia de Lima. No incluye Callao.

2/ Comprende las provincias del departamento de Lima; excepto la provincia de Lima.

Nota: Se refiere a las deficiencias intelectuales, otras deficiencias mentales, del lenguaje, de la audición, de la visión, viscerales y otras funciones especiales, músculo esquelética, generalizadas, sensitivas y otras (NTS N° 112 - MINSADGSP-V-01).

Nota técnica: Los datos provenientes del periodo 2000 - 2016 del Registro Nacional de la Persona con Discapacidad han sido actualizados teniendo en cuenta la comparación de datos con el Registro Nacional de Identificación y Estado Civil - RENIEC, los cuales muestran la actual estructura de la población con discapacidad registrada en el Conadis.

Nota: Se excluye a las personas fallecidas, retiros voluntarios y nulidades. La edad corresponde a la fecha diciembre 2017.

Fuente: Registro Nacional de la Persona con Discapacidad - CONADIS.

CUADRO N° 3.4

PERÚ: "POBLACIÓN INSCRITA EN EL REGISTRO NACIONAL DE LA PERSONA CON DISCAPACIDAD POR TIPO DE DEFICIENCIAS, SEGÚN REGIÓN Y SEXO, 2000-2017"

Región	TOTAL		TIPO DE DEFICIENCIAS												Generalizada		No especificada			
	Abs.	%	Intelectuales	Otros D. Mentales	Del lenguaje	De la audición	De la visión	Visceral	Músculo esqueléticas	Visceral	De la audición	De la visión	Músculo esqueléticas	Generalizada	No especificada	Abs.	%	Abs.	%	
Nacional	201464	100.0	65677	32.6	65635	32.6	62108	30.8	24908	12.4	35367	17.6	25834	12.8	91227	45.3	31238	15.5	35186	17.5
Amazonas	6787	100.0	959	14.1	996	14.7	1019	15.0	355	5.2	486	7.2	396	5.8	1336	19.7	327	4.8	4262	62.8
Ancash	5970	100.0	1943	32.5	1805	30.2	1711	28.7	634	10.6	857	14.4	492	8.2	2544	42.6	641	10.7	1166	19.5
Apurímac	4826	100.0	994	20.6	1517	31.4	976	20.2	556	11.5	739	15.3	343	7.1	2228	46.2	860	17.8	1146	23.7
Arequipa	8326	100.0	2768	33.2	3027	36.4	2629	31.6	1049	12.6	1640	19.7	867	10.4	4098	49.2	1560	18.7	659	7.9
Ayacucho	5276	100.0	1054	20.0	901	17.1	893	16.9	476	9.0	704	13.3	298	5.6	1842	34.9	335	6.3	1808	34.3
Cajamarca	9209	100.0	2219	24.1	1170	12.7	2322	25.2	997	10.8	1234	13.4	764	8.3	3670	39.9	1551	16.8	2831	30.7
Callao	8257	100.0	3237	39.2	3069	37.2	3228	39.1	1048	12.7	1514	18.3	1147	13.9	4295	52.0	1512	18.3	484	5.9
Cusco	9875	100.0	2063	20.9	3293	33.3	2101	21.3	1261	12.8	1902	19.3	669	6.8	4298	43.5	1457	14.8	218	2.4
Huancavelica	4258	100.0	848	19.9	910	21.4	763	17.9	304	7.1	475	11.2	121	2.8	1269	29.8	167	3.9	1869	43.9
Huánuco	5134	100.0	1010	19.7	853	16.6	933	18.2	362	7.1	607	11.8	295	5.7	1875	36.5	570	11.1	1966	38.3
Ica	5484	100.0	2015	36.7	1964	35.8	1612	29.4	584	10.6	711	13.0	340	6.2	2558	46.6	423	7.7	798	14.6
Junín	7248	100.0	2065	28.5	1920	26.5	1851	25.5	813	11.2	1133	15.6	502	6.9	3507	48.4	636	8.8	1186	16.4
La Libertad	6941	100.0	2757	39.7	3374	48.6	2853	41.1	782	11.3	1108	16.0	1339	19.3	3260	47.0	1059	15.3	846	12.2
Lambayeque	4564	100.0	1846	40.4	1516	33.2	1874	41.1	817	17.9	956	20.9	751	16.5	2352	51.5	964	21.1	501	11.0
Lima Metropolitana 1	58246	100.0	24990	42.9	24830	42.6	23654	40.6	8059	13.8	11845	20.3	10447	17.9	27680	47.5	10994	18.9	4491	7.7
Lima Provincias 2	6156	100.0	2204	35.8	2406	39.1	2169	35.2	1033	16.8	1323	21.5	1246	20.2	3146	51.1	1399	22.7	1150	18.7
Loreto	2987	100.0	723	24.2	456	15.3	833	27.9	326	10.9	388	13.0	206	6.9	1414	47.3	279	9.3	588	19.7

CUADRO N° 3.4

PERÚ: "POBLACIÓN INSCRITA EN EL REGISTRO NACIONAL DE LA PERSONA CON DISCAPACIDAD POR TIPO DE DEFICIENCIAS, SEGÚN REGIÓN Y SEXO, 2000-2017"

Región	TOTAL		TIPO DE DEFICIENCIAS												Generalizada		No especificada	
	Abs.	%	Intelectuales	Otras D. Mentales	Del lenguaje	De la audición	De la visión	Visceral	Músculo esqueléticas	Músculo esqueléticas	Visceral	De la audición	De la visión	Abs.	%	Abs.	%	
Madre de Dios	792	100.0	303	265	309	39.0	150	18.9	191	24.1	120	15.2	456	57.6	177	22.3	48	6.1
Moquegua	1701	100.0	417	408	326	19.2	224	13.2	405	23.8	347	20.4	994	58.4	586	34.5	204	12.0
Pasco	3294	100.0	636	646	475	14.4	350	10.6	571	17.3	162	4.9	1114	33.8	244	7.4	1078	32.7
Piura	13878	100.0	5133	4880	4510	32.5	1923	13.9	2499	18.0	2597	18.7	6722	48.4	2511	18.1	1525	11.0
Puno	8047	100.0	1386	1159	1188	14.8	793	9.9	1195	14.9	296	3.7	4036	50.2	311	3.9	1316	16.4
San Martín	3828	100.0	1278	1359	1191	31.1	710	18.5	747	19.5	729	19.0	1877	49.0	810	21.2	751	19.6
Tacna	2656	100.0	948	953	824	31.0	387	14.6	786	29.6	595	22.4	1452	54.7	931	35.1	149	5.6
Tumbes	4736	100.0	1419	1506	1351	28.5	720	15.2	1180	24.9	594	12.5	2237	47.2	762	16.1	697	14.7
Ucayali	1852	100.0	444	435	489	26.4	183	9.9	161	8.7	164	8.9	948	51.2	164	8.9	454	24.5
Extranjero	11	100.0	1	1	1	9.1	1	9.1	-	-	-	-	1	9.1	-	-	9	81.8
No especificado	1125	100.0	17	16	23	2.0	11	1.0	10	.9	7	.6	18	1.6	8	.7	1086	96.5

1/ Comprende todos los distritos de la provincia de Lima. No incluye Callao.

2/ Comprende las provincias del departamento de Lima; excepto la provincia de Lima.

Nota técnica: Los datos provenientes del periodo 2000 - 2016 del Registro Nacional de la Persona con Discapacidad han sido actualizados teniendo en cuenta la comparación de datos con el Registro Nacional de Identificación y Estado Civil - RENIEC, los cuales muestran la actual estructura de la población con discapacidad registrada en el Conadis.

Nota: Se excluye a las personas fallecidas, retiros voluntarios y nulidades. Respuestas con opciones múltiples, ya que la persona con discapacidad presenta de una a más deficiencias.

Fuente: Registro Nacional de la Persona con Discapacidad - CONADIS.

CUADRO N° 3.5

PERÚ: "POBLACIÓN INSCRITA EN EL REGISTRO NACIONAL DE LA PERSONA CON DISCAPACIDAD POR TIPO DE DEFICIENCIAS, SEGÚN REGIÓN Y SEXO, 2000-2017"

Región y sexo	TOTAL		TIPO DE DEFICIENCIAS												Generalizada		No especificada	
	Abs.	%	Intelectuales	Otros D. Mentales	Del lenguaje	De la audición	De la visión	Visceral	Músculo esqueléticos	Generalizada	No especificada	Abs.	%	Abs.	%	Abs.	%	
Nacional	201464	100.0	65677	100.0	62108	100.0	24908	100.0	35367	100.0	25834	100.0	91227	100.0	31238	100.0	35186	100.0
Hombre	119180	59.2	38137	58.1	36296	58.4	14221	57.1	21022	59.4	15033	58.2	54055	59.3	18283	58.5	20302	57.7
Mujer	82284	40.8	27540	41.9	25812	41.6	10687	42.9	14345	40.6	10801	41.8	37172	40.7	12955	41.5	14884	42.3
Amazonas	6787	100.0	959	100.0	1019	100.0	355	100.0	486	100.0	396	100.0	1336	100.0	327	100.0	4262	100.0
Hombre	3796	55.9	514	53.6	553	53.9	200	56.3	265	54.5	205	51.8	757	56.7	187	57.2	2374	55.7
Mujer	2991	44.1	445	46.4	466	46.1	155	43.7	221	45.5	191	48.2	579	43.3	140	42.8	1888	44.3
Ancash	5970	100.0	1943	100.0	1711	100.0	634	100.0	857	100.0	492	100.0	2544	100.0	641	100.0	1166	100.0
Hombre	3547	59.4	1077	55.4	972	55.2	366	57.7	522	60.9	284	57.7	1557	61.2	390	60.8	691	59.3
Mujer	2423	40.6	866	44.6	739	44.8	268	42.3	335	39.1	208	42.3	987	38.8	251	39.2	475	40.7
Apurímac	4826	100.0	994	100.0	976	100.0	556	100.0	739	100.0	343	100.0	2228	100.0	860	100.0	1146	100.0
Hombre	2796	57.9	531	53.4	540	56.1	317	57.0	457	61.8	219	63.8	1337	60.0	512	59.5	653	57.0
Mujer	2030	42.1	463	46.6	436	43.9	239	43.0	282	38.2	124	36.2	891	40.0	348	40.5	493	43.0
Arequipa	8326	100.0	2768	100.0	2629	100.0	1049	100.0	1640	100.0	867	100.0	4098	100.0	1560	100.0	659	100.0
Hombre	4782	57.4	1557	56.3	1492	56.8	566	54.0	941	57.4	501	57.8	2334	57.0	861	55.2	403	61.2
Mujer	3544	42.6	1211	43.8	1137	43.2	483	46.0	699	42.6	366	42.2	1764	43.0	699	44.8	256	38.8
Ayacucho	5276	100.0	1054	100.0	893	100.0	476	100.0	704	100.0	298	100.0	1842	100.0	335	100.0	1808	100.0
Hombre	3144	59.6	594	56.4	492	55.1	245	51.5	434	61.6	173	58.1	1128	61.2	198	59.1	1038	57.4
Mujer	2132	40.4	460	43.6	401	41.1	231	48.5	270	38.4	125	41.9	714	38.8	137	40.9	770	42.6

CUADRO N° 3.5

PERÚ: "POBLACIÓN INSCRITA EN EL REGISTRO NACIONAL DE LA PERSONA CON DISCAPACIDAD POR TIPO DE DEFICIENCIAS, SEGÚN REGIÓN Y SEXO, 2000-2017"

Región y sexo	TOTAL		TIPO DE DEFICIENCIAS												Generalizada		No especificada	
	Abs.	%	Intelectuales	Otros D. Mentales	Del lenguaje	De la audición	De la visión	Visceral	Músculo esqueléticas	Visceral	Músculo esqueléticas	Visceral	Músculo esqueléticas	Abs.	%	Abs.	%	
Cajamarca	9209	100.0	2219	100.0	2322	100.0	997	100.0	1234	100.0	764	100.0	3670	100.0	1551	100.0	2831	100.0
Hombre	5212	56.6	1235	55.7	1295	55.8	543	54.5	722	58.5	430	56.3	2140	58.3	872	56.2	1538	54.3
Mujer	3997	43.4	984	44.3	1027	44.2	454	45.5	512	41.5	334	43.7	1530	41.7	679	43.8	1293	45.7
Callao	8257	100.0	3237	100.0	3228	100.0	1048	100.0	1514	100.0	1147	100.0	4295	100.0	1512	100.0	484	100.0
Hombre	5163	62.5	1930	59.6	1928	59.7	632	60.3	894	59.0	692	60.3	2668	62.1	956	63.2	312	64.5
Mujer	3094	37.5	1307	40.4	1300	40.3	416	39.7	620	41.0	455	39.7	1627	37.9	556	36.8	172	35.5
Cusco	9875	100.0	2063	100.0	2101	100.0	1261	100.0	1902	100.0	669	100.0	4298	100.0	1457	100.0	2118	100.0
Hombre	5715	57.9	1151	55.8	1197	57.0	700	55.5	1136	59.7	375	56.1	2480	57.7	841	57.7	1195	56.4
Mujer	4160	42.1	912	44.2	904	43.0	561	44.5	766	40.3	294	43.9	1818	42.3	616	42.3	923	43.6
Huancavelica	4258	100.0	848	100.0	763	100.0	304	100.0	475	100.0	121	100.0	1269	100.0	167	100.0	1869	100.0
Hombre	2431	57.1	447	52.7	412	54.0	163	53.6	290	61.1	73	60.3	793	62.5	93	55.7	1006	53.8
Mujer	1827	42.9	401	47.3	351	46.0	141	46.4	185	38.9	48	39.7	476	37.5	74	44.3	863	46.2
Huánuco	5134	100.0	1010	100.0	933	100.0	362	100.0	607	100.0	295	100.0	1875	100.0	570	100.0	1966	100.0
Hombre	3005	58.5	593	58.7	551	59.1	224	61.9	362	59.6	174	59.0	1145	61.1	337	59.1	1078	54.8
Mujer	2129	41.5	417	41.3	382	40.9	138	38.1	245	40.4	121	41.0	730	38.9	233	40.9	888	45.2
Ica	5484	100.0	2015	100.0	1612	100.0	584	100.0	711	100.0	340	100.0	2558	100.0	423	100.0	798	100.0
Hombre	3218	58.7	1191	59.1	939	58.3	326	55.8	426	59.9	192	56.5	1487	58.1	259	61.2	458	57.4
Mujer	2266	41.3	824	40.9	673	41.7	258	44.2	285	40.1	148	43.5	1071	41.9	164	38.8	340	42.6

CUADRO N° 3.5

PERÚ: "POBLACIÓN INSCRITA EN EL REGISTRO NACIONAL DE LA PERSONA CON DISCAPACIDAD POR TIPO DE DEFICIENCIAS, SEGÚN REGIÓN Y SEXO, 2000-2017"

Región y sexo	TOTAL		TIPO DE DEFICIENCIAS												Generalizada		No especificada	
	Abs.	%	Intelectuales	Otras D. Mentales	Del lenguaje	De la audición	De la visión	Visceral	Músculo esqueléticas	Visceral	Músculo esqueléticas	Visceral	Músculo esqueléticas	Visceral	Abs.	%	Abs.	%
Junín	7248	100.0	2065	100.0	1851	100.0	813	100.0	1133	100.0	502	100.0	3507	100.0	636	100.0	1186	100.0
Hombre	4219	58.2	1202	58.2	1059	57.2	459	56.5	697	61.5	317	63.1	2056	58.6	387	60.8	672	56.7
Mujer	3029	41.8	863	41.8	792	42.8	354	43.5	436	38.5	185	36.9	1451	41.4	249	39.2	514	43.3
La Libertad	6941	100.0	2757	100.0	2853	100.0	782	100.0	1108	100.0	1339	100.0	3260	100.0	1059	100.0	846	100.0
Hombre	4234	61.0	1592	57.7	1691	59.3	470	60.1	705	63.6	823	61.5	2030	62.3	652	61.6	509	60.2
Mujer	2707	39.0	1165	42.3	1162	40.7	312	39.9	403	36.4	516	38.5	1230	37.7	407	38.4	337	39.8
Lambayeque	4564	100.0	1846	100.0	1874	100.0	817	100.0	956	100.0	751	100.0	2352	100.0	964	100.0	501	100.0
Hombre	2798	61.3	1110	60.1	1103	58.9	470	57.5	586	61.3	463	61.7	1448	61.6	583	60.5	297	59.3
Mujer	1766	38.7	736	39.9	771	41.1	347	42.5	370	38.7	288	38.3	904	38.4	381	39.5	204	40.7
Lima Metropolitana 1	58246	100.0	24990	100.0	23654	100.0	8059	100.0	11845	100.0	10447	100.0	27680	100.0	10994	100.0	4491	100.0
Hombre	35819	61.5	15072	60.3	14251	60.2	4726	58.6	7144	60.3	6130	58.7	16830	60.8	6586	59.9	2796	62.3
Mujer	22427	38.5	9918	39.7	9403	39.8	3333	41.4	4701	39.7	4317	41.3	10850	39.2	4408	40.1	1695	37.7
Lima Provincias 2	6156	100.0	2204	100.0	2169	100.0	1033	100.0	1323	100.0	1246	100.0	3146	100.0	1399	100.0	1150	100.0
Hombre	3669	59.6	1269	57.6	1240	57.2	590	57.1	752	56.8	725	58.2	1847	58.7	809	57.8	697	60.6
Mujer	2487	40.4	935	42.4	929	42.8	443	42.9	571	43.2	521	41.8	1299	41.3	590	42.2	453	39.4
Loreto	2987	100.0	723	100.0	833	100.0	326	100.0	388	100.0	206	100.0	1414	100.0	279	100.0	588	100.0
Hombre	1834	61.4	410	56.7	492	59.1	196	60.1	253	65.2	118	57.3	879	62.2	172	61.6	350	59.5
Mujer	1153	38.6	313	43.3	341	40.9	130	39.9	135	34.8	88	42.7	535	37.8	107	38.4	238	40.5

CUADRO N° 3.5

PERÚ: "POBLACIÓN INSCRITA EN EL REGISTRO NACIONAL DE LA PERSONA CON DISCAPACIDAD POR TIPO DE DEFICIENCIAS, SEGÚN REGIÓN Y SEXO, 2000-2017"

Región y sexo	TOTAL		TIPO DE DEFICIENCIAS												Generalizada		No especificada	
	Abs.	%	Intelectuales	Otros D. Mentales	Del lenguaje	De la audición	De la visión	Visceral	Músculo esqueléticas	Generalizada	No especificada	Abs.	%	Abs.	%	Abs.	%	
Madre de Dios	792	100.0	303	100.0	309	100.0	150	100.0	191	100.0	120	100.0	456	100.0	177	100.0	48	100.0
Hombre	451	56.9	162	53.5	174	56.3	83	55.3	98	51.3	66	55.0	245	53.7	94	53.1	34	70.8
Mujer	341	43.1	141	46.5	135	43.7	67	44.7	93	48.7	54	45.0	211	46.3	83	46.9	14	29.2
Moquegua	1701	100.0	417	100.0	326	100.0	224	100.0	405	100.0	347	100.0	994	100.0	586	100.0	204	100.0
Hombre	995	58.5	238	57.1	188	57.7	128	57.1	235	58.0	201	57.9	575	57.8	336	57.3	125	61.3
Mujer	706	41.5	179	42.9	138	42.3	96	42.9	170	42.0	146	42.1	419	42.2	250	42.7	79	38.7
Pasco	3294	100.0	636	100.0	475	100.0	350	100.0	571	100.0	162	100.0	1114	100.0	244	100.0	1078	100.0
Hombre	1727	52.4	342	53.8	269	56.6	183	52.3	300	52.5	92	56.8	567	50.9	134	54.9	579	53.7
Mujer	1567	47.6	294	46.2	206	43.4	167	47.7	271	47.5	70	43.2	547	49.1	110	45.1	499	46.3
Piura	13878	100.0	5133	100.0	4510	100.0	1923	100.0	2499	100.0	2597	100.0	6722	100.0	2511	100.0	1525	100.0
Hombre	7820	56.3	2820	54.9	2560	56.8	1060	55.1	1466	58.7	1424	54.8	3780	56.2	1337	53.2	852	55.9
Mujer	6058	43.7	2313	45.1	1950	43.2	863	44.9	1033	41.3	1173	45.2	2942	43.8	1174	46.8	673	44.1
Puno	8047	100.0	1386	100.0	1188	100.0	793	100.0	1195	100.0	296	100.0	4036	100.0	311	100.0	1316	100.0
Hombre	4400	54.7	761	54.9	646	54.4	450	56.7	701	58.7	192	64.9	2126	52.7	188	60.5	741	56.3
Mujer	3647	45.3	625	45.1	542	45.6	343	43.3	494	41.3	104	35.1	1910	47.3	123	39.5	575	43.7
San Martín	3828	100.0	1278	100.0	1191	100.0	710	100.0	747	100.0	729	100.0	1877	100.0	810	100.0	751	100.0
Hombre	2296	60.0	721	56.4	681	57.2	402	56.6	430	57.6	423	58.0	1134	60.4	489	60.4	442	58.9
Mujer	1532	40.0	557	43.6	510	42.8	308	43.4	317	42.4	306	42.0	743	39.6	321	39.6	309	41.1

CUADRO N° 3.5

PERÚ: "POBLACIÓN INSCRITA EN EL REGISTRO NACIONAL DE LA PERSONA CON DISCAPACIDAD POR TIPO DE DEFICIENCIAS, SEGÚN REGIÓN Y SEXO, 2000-2017"

Región y sexo	TOTAL		TIPO DE DEFICIENCIAS														Generalizada		No especificada	
	Abs.	%	Intelectuales	Otras D. Mentales	Del lenguaje	De la audición	De la visión	Visceral	Músculo esqueléticas	Visceral	Músculo esqueléticas	Visceral	Músculo esqueléticas	Visceral	Músculo esqueléticas	Abs.	%	Abs.	%	
Tacna	2656	100.0	948	100.0	824	100.0	387	100.0	786	100.0	595	100.0	1452	100.0	931	100.0	149	100.0		
Hombre	1505	56.7	542	57.8	482	58.5	208	53.7	435	55.3	337	56.6	824	56.7	521	56.0	81	54.4		
Mujer	1151	43.3	406	42.2	342	41.5	179	46.3	351	44.7	258	43.4	628	43.3	410	44.0	68	45.6		
Tumbes	4736	100.0	1419	100.0	1351	100.0	720	100.0	1180	100.0	594	100.0	2237	100.0	762	100.0	697	100.0		
Hombre	2736	57.8	807	56.9	787	58.3	397	55.1	663	56.2	299	50.3	1267	56.6	387	50.8	433	62.1		
Mujer	2000	42.2	612	43.1	564	41.7	323	44.9	517	43.8	295	49.7	970	43.4	375	49.2	264	37.9		
Ucayali	1852	100.0	444	100.0	489	100.0	183	100.0	161	100.0	164	100.0	948	100.0	164	100.0	454	100.0		
Hombre	1170	63.2	257	57.9	285	58.3	107	58.5	101	62.7	100	61.0	612	64.6	97	59.1	276	60.8		
Mujer	682	36.8	187	42.1	204	41.7	76	41.5	60	37.3	64	39.0	336	35.4	67	40.9	178	39.2		
Extranjero	11	100.0	1	100.0	1	100.0	1	100.0	-	-	-	-	1	100.0	-	-	9	100.0		
Hombre	6	54.5	1	100.0	1	100.0	1	100.0	-	-	-	-	1	100.0	-	-	4	44.4		
Mujer	5	45.5	-	-	-	-	-	-	-	-	-	-	-	-	-	-	5	55.6		
No especificado	1125	100.0	17	100.0	23	100.0	11	100.0	10	100.0	7	100.0	18	100.0	8	100.0	1086	100.0		
Hombre	692	61.5	11	64.7	16	69.6	9	81.8	7	70.0	5	71.4	8	44.4	5	62.5	668	61.5		
Mujer	433	38.5	6	35.3	7	30.4	2	18.2	3	30.0	2	28.6	10	55.6	3	37.5	418	38.5		

1/ Comprende todos los distritos de la provincia de Lima. No incluye Callao.

2/ Comprende las provincias del departamento de Lima; excepto la provincia de Lima.

Nota técnica: Los datos provenientes del periodo 2000 - 2016 del Registro Nacional de la Persona con Discapacidad han sido actualizados teniendo en cuenta la comparación de datos con el Registro Nacional de Identificación y Estado Civil - RENIEC, los cuales muestran la actual estructura de la población con discapacidad registrada en el Conadis.

Nota: Se excluye a las personas fallecidas, retiros voluntarios y nulidades.

Respuestas con opciones múltiples, ya que la persona con discapacidad presenta de una a más deficiencias.

Fuente: Registro Nacional de la Persona con Discapacidad - CONADIS.

CUADRO N° 3.6

PERÚ: "POBLACIÓN FEMENINA INSCRITA EN EL REGISTRO NACIONAL DE LA PERSONA CON DISCAPACIDAD POR TIPO DE DEFICIENCIAS, SEGÚN REGIÓN Y GRUPOS DE EDAD, 2000-2017"

Región y grupos de edad	TOTAL		TIPO DE DEFICIENCIAS												Generalizada		No especificada	
	Abs.	%	Intelectuales	Otros D. Mentales	Del lenguaje	De la audición	De la visión	Visceral	Músculo esqueléticas	Visceral	Músculo esqueléticas	Visceral	Músculo esqueléticas	Abs.	%	Abs.	%	
Nacional	82284	100.0	27540	26967	25812	10687	14345	10801	37172	100.0	100.0	100.0	100.0	12955	100.0	14884	100.0	
0 a 2	346	.4	104	81	118	36	48	3	148	.4	.8	.4	.4	89	.7	166	1.1	
3 a 5	1528	1.9	735	555	828	235	288	2.0	783	2.1	3.4	2.1	2.1	405	3.1	428	2.9	
6 a 11	6471	7.9	3753	3194	4014	929	1116	7.8	2867	7.7	12.2	7.7	7.7	1436	11.1	1292	8.7	
12 a 17	7794	9.5	4679	4049	4455	1085	1238	8.6	2927	7.9	11.7	7.9	1395	10.8	1324	8.9		
18 a 29	15616	19.0	8369	7334	7399	2440	2317	16.2	5141	13.8	17.7	13.8	2266	17.5	2694	18.1		
30 a 44	17389	21.1	5450	5695	4745	2284	2467	17.2	7268	19.6	18.3	19.6	2432	18.8	2899	19.5		
45 a 59	17225	20.9	2923	3799	2745	1767	2705	18.9	9046	24.3	17.8	24.3	2534	19.6	3010	20.2		
60 y más años	15915	19.3	1527	2260	1508	1911	4166	29.0	8992	24.2	18.2	24.2	2398	18.5	3071	20.6		
Amazonas	2991	100.0	445	459	466	155	221	100.0	579	100.0	191	100.0	140	100.0	1888	100.0		
0 a 2	19	.6	-	1	2	1	1	.5	2	.3	-	.3	1	.7	17	.9		
3 a 5	52	1.7	5	3	6	-	2	.9	4	.7	1	.7	2	1.4	40	2.1		
6 a 11	221	7.4	52	47	61	13	17	7.7	41	7.1	20	7.1	12	8.6	136	7.2		
12 a 17	265	8.9	72	67	75	17	20	9.0	56	9.7	29	9.7	19	13.6	150	7.9		
18 a 29	561	18.8	154	142	139	28	38	17.2	88	15.2	36	15.2	35	25.0	335	17.7		
30 a 44	536	17.9	77	92	78	25	28	12.7	102	17.6	39	17.6	26	18.6	333	17.6		
45 a 59	568	19.0	50	64	60	31	38	17.2	117	20.2	29	20.2	25	17.9	359	19.0		
60 y más años	769	25.7	35	43	46	40	77	34.8	169	29.2	37	29.2	20	14.3	518	27.4		

CUADRO N° 3.6

PERÚ: "POBLACIÓN FEMENINA INSCRITA EN EL REGISTRO NACIONAL DE LA PERSONA CON DISCAPACIDAD POR TIPO DE DEFICIENCIAS, SEGÚN REGIÓN Y GRUPOS DE EDAD, 2000-2017"

Región y grupos de edad	TIPO DE DEFICIENCIAS																				
	TOTAL		Intelectuales		Otras D. Mentales		Del lenguaje		De la audición		De la visión		Visceral		Músculo esqueléticas		Generalizada		No especificada		
Abs.	%	Abs.	%	Abs.	%	Abs.	%	Abs.	%	Abs.	%	Abs.	%	Abs.	%	Abs.	%	Abs.	%		
Ancash	2423	100.0	866	100.0	808	100.0	739	100.0	268	100.0	335	100.0	208	100.0	987	100.0	251	100.0	475	100.0	
0 a 2	5	.2	2	.2	2	.2	2	.3	-	-	-	-	-	-	3	.3	1	.4	1	.2	
3 a 5	34	1.4	15	1.7	10	1.2	14	1.9	5	1.9	5	1.5	8	3.8	11	1.1	5	2.0	11	2.3	
6 a 11	188	7.8	127	14.7	104	12.9	123	16.6	20	7.5	26	7.8	22	10.6	54	5.5	32	12.7	38	8.0	
12 a 17	222	9.2	133	15.4	117	14.5	112	15.2	20	7.5	28	8.4	22	10.6	59	6.0	25	10.0	51	10.7	
18 a 29	435	18.0	265	30.6	229	28.3	206	27.9	58	21.6	33	9.9	33	15.9	121	12.3	51	20.3	91	19.2	
30 a 44	480	19.8	157	18.1	147	18.2	133	18.0	64	23.9	60	17.9	41	19.7	179	18.1	42	16.7	90	18.9	
45 a 59	472	19.5	95	11.0	110	13.6	82	11.1	39	14.6	63	18.8	26	12.5	236	23.9	42	16.7	84	17.7	
60 y más años	587	24.2	72	8.3	89	11.0	67	9.1	62	23.1	120	35.8	55	26.4	324	32.8	53	21.1	109	22.9	
Apurímac	2030	100.0	463	100.0	666	100.0	436	100.0	239	100.0	282	100.0	124	100.0	891	100.0	348	100.0	493	100.0	
0 a 2	7	.3	-	-	-	-	-	-	-	-	-	-	-	-	-	-	-	-	-	7	1.4
3 a 5	26	1.3	3	.6	1	.2	4	.9	-	-	2	.7	1	.8	5	.6	1	.3	19	3.9	
6 a 11	103	5.1	52	11.2	46	6.9	57	13.1	11	4.6	8	2.8	17	13.7	26	2.9	10	2.9	34	6.9	
12 a 17	187	9.2	81	17.5	83	12.5	78	17.9	23	9.6	13	4.6	12	9.7	54	6.1	26	7.5	56	11.4	
18 a 29	346	17.0	155	33.5	163	24.5	140	32.1	52	21.8	36	12.8	22	17.7	99	11.1	36	10.3	88	17.8	
30 a 44	438	21.6	94	20.3	146	21.9	85	19.5	60	25.1	58	20.6	26	21.0	192	21.5	82	23.6	95	19.3	
45 a 59	397	19.6	43	9.3	103	15.5	39	8.9	31	13.0	54	19.1	18	14.5	208	23.3	93	26.7	90	18.3	
60 y más años	526	25.9	35	7.6	124	18.6	33	7.6	62	25.9	111	39.4	28	22.6	307	34.5	100	28.7	104	21.1	

CUADRO N° 3.6

PERÚ: "POBLACIÓN FEMENINA INSCRITA EN EL REGISTRO NACIONAL DE LA PERSONA CON DISCAPACIDAD POR TIPO DE DEFICIENCIAS, SEGÚN REGIÓN Y GRUPOS DE EDAD, 2000-2017"

Región y grupos de edad	TOTAL		TIPO DE DEFICIENCIAS												Generalizada		No especificada	
	Abs.	%	Intelectuales	Otros D. Mentales	Del lenguaje	De la audición	De la visión	Visceral	Músculo esqueléticos	Músculo esqueléticos	Visceral	De la audición	De la visión	Abs.	%	Abs.	%	
Arequipa	3544	100.0	1211	1307	1137	483	699	366	100.0	1764	100.0	699	100.0	256	100.0	5	2.0	
0 a 2	8	.2	1	1	1	-	1	-	100.0	3	100.0	1	100.0	1	.1	5	2.0	
3 a 5	41	1.2	18	16	29	9	5	8	100.0	19	100.0	8	100.0	9	1.1	9	3.5	
6 a 11	189	5.3	142	119	147	33	29	39	100.0	92	100.0	43	100.0	11	6.2	11	4.3	
12 a 17	264	7.4	190	166	189	41	46	50	100.0	81	100.0	54	100.0	19	7.7	19	7.4	
18 a 29	561	15.8	359	363	333	90	85	49	100.0	158	100.0	96	100.0	35	13.7	35	13.7	
30 a 44	788	22.2	263	301	239	117	135	68	100.0	358	100.0	158	100.0	52	20.3	52	20.3	
45 a 59	891	25.1	184	238	145	81	165	73	100.0	503	100.0	178	100.0	69	27.0	69	27.0	
60 y más años	802	22.6	54	103	54	112	233	79	100.0	550	100.0	161	100.0	56	21.9	56	21.9	
Ayacucho	2132	100.0	460	370	401	231	270	125	100.0	714	100.0	137	100.0	770	100.0	770	100.0	
0 a 2	15	.7	3	1	2	1	2	2	100.0	2	100.0	1	100.0	11	1.4	11	1.4	
3 a 5	55	2.6	15	11	12	7	5	7	100.0	12	100.0	7	100.0	32	4.2	32	4.2	
6 a 11	192	9.0	65	47	69	22	21	20	100.0	49	100.0	17	100.0	79	10.3	79	10.3	
12 a 17	211	9.9	75	51	66	20	20	15	100.0	59	100.0	22	100.0	82	10.6	82	10.6	
18 a 29	347	16.3	137	89	102	38	35	30	100.0	103	100.0	28	100.0	109	14.2	109	14.2	
30 a 44	492	23.1	95	85	84	58	51	24	100.0	167	100.0	24	100.0	166	21.6	166	21.6	
45 a 59	440	20.6	45	52	42	40	45	17	100.0	163	100.0	21	100.0	179	23.2	179	23.2	
60 y más años	380	17.8	25	34	24	45	91	10	100.0	159	100.0	17	100.0	112	14.5	112	14.5	

CUADRO N° 3.6

PERÚ: "POBLACIÓN FEMENINA INSCRITA EN EL REGISTRO NACIONAL DE LA PERSONA CON DISCAPACIDAD POR TIPO DE DEFICIENCIAS, SEGÚN REGIÓN Y GRUPOS DE EDAD, 2000-2017"

Región y grupos de edad	TOTAL		TIPO DE DEFICIENCIAS												Generalizada		No especificada	
	Abs.	%	Intelectuales	Otros D. Mentales	Del lenguaje	De la audición	De la visión	Visceral	Músculo esqueléticas	Visceral	Músculo esqueléticas	Visceral	Músculo esqueléticas	Abs.	%	Abs.	%	
Cajamarca	3997	100.0	984	100.0	1027	100.0	512	100.0	334	100.0	1530	100.0	679	100.0	1293	100.0		
0 a 2	10	.3	1	-	1	.1	2	-	2	.4	3	.2	1	.1	5	.4		
3 a 5	92	2.3	31	18	30	2.9	14	1.8	11	2.7	32	2.1	20	2.9	41	3.2		
6 a 11	346	8.7	144	75	178	17.3	50	11.9	51	9.8	136	8.9	78	11.5	114	8.8		
12 a 17	388	9.7	171	89	172	16.7	48	9.7	43	9.4	135	8.8	85	12.5	127	9.8		
18 a 29	752	18.8	285	145	280	27.3	88	23.1	68	17.2	238	15.6	135	19.9	228	17.6		
30 a 44	948	23.7	200	103	175	17.0	119	17.4	68	23.2	413	27.0	123	18.1	252	19.5		
45 a 59	760	19.0	105	66	134	13.0	84	21.6	42	16.4	288	18.8	127	18.7	257	19.9		
60 y más años	701	17.5	47	23	57	5.6	107	14.5	49	20.9	285	18.6	110	16.2	269	20.8		
Callao	3094	100.0	1307	1173	1300	100.0	620	100.0	455	100.0	1627	100.0	556	100.0	172	100.0		
0 a 2	11	.4	5	2	4	.3	-	-	4	-	9	.6	6	1.1	2	1.2		
3 a 5	66	2.1	37	28	51	3.9	20	3.1	24	3.2	46	2.8	25	4.5	4	2.3		
6 a 11	256	8.3	184	156	217	16.7	63	9.9	64	10.2	137	8.4	82	14.7	11	6.4		
12 a 17	304	9.8	226	196	221	17.0	55	10.1	52	8.9	130	8.0	64	11.5	14	8.1		
18 a 29	624	20.2	436	351	393	30.2	99	23.3	67	16.0	226	13.9	81	14.6	32	18.6		
30 a 44	561	18.1	235	211	220	16.9	83	19.0	66	13.4	241	14.8	82	14.7	38	22.1		
45 a 59	672	21.7	121	142	118	9.1	131	15.4	77	16.9	427	26.2	102	18.3	38	22.1		
60 y más años	600	19.4	63	87	76	5.8	169	19.2	101	27.3	411	25.3	114	20.5	33	19.2		

CUADRO N° 3.6

PERÚ: "POBLACIÓN FEMENINA INSCRITA EN EL REGISTRO NACIONAL DE LA PERSONA CON DISCAPACIDAD POR TIPO DE DEFICIENCIAS, SEGÚN REGIÓN Y GRUPOS DE EDAD, 2000-2017"

Región y grupos de edad	TOTAL		TIPO DE DEFICIENCIAS												Generalizada		No especificada	
	Abs.	%	Intelectuales	Otros D. Mentales	Del lenguaje	De la audición	De la visión	Visceral	Músculo esqueléticas	Visceral	Músculo esqueléticas	Visceral	Músculo esqueléticas	Abs.	%	Abs.	%	
Cusco	4160	100.0	912	1431	904	561	766	100.0	294	1818	100.0	616	100.0	923	100.0			
0 a 2	14	.3	7	3	7	4	3	.4	5	4	.2	5	.8	7	.8			
3 a 5	62	1.5	26	23	27	8	6	.8	10	25	1.4	13	2.1	26	2.8			
6 a 11	264	6.3	125	120	122	30	38	5.0	34	102	5.6	30	4.9	76	8.2			
12 a 17	389	9.4	190	197	185	65	55	7.2	49	125	6.9	46	7.5	83	9.0			
18 a 29	653	15.7	289	342	255	99	97	12.7	63	207	11.4	94	15.3	130	14.1			
30 a 44	827	19.9	169	342	177	121	125	16.3	38	346	19.0	145	23.5	162	17.6			
45 a 59	954	22.9	71	254	94	99	162	21.1	53	486	26.7	163	26.5	214	23.2			
60 y más años	997	24.0	35	150	37	135	280	36.6	42	523	28.8	120	19.5	225	24.4			
Huancavelica	1827	100.0	401	417	351	141	185	100.0	48	476	100.0	74	100.0	863	100.0			
0 a 2	4	.2	-	-	-	-	-	-	-	-	-	-	-	4	.5			
3 a 5	26	1.4	7	6	8	2.3	3	1.6	1	8	1.7	-	-	15	1.7			
6 a 11	141	7.7	54	50	53	15.1	13	7.0	8	37	7.8	5	6.8	61	7.1			
12 a 17	204	11.2	78	73	66	16	12	6.5	12	46	9.7	11	14.9	89	10.3			
18 a 29	287	15.7	106	98	80	25	31	16.8	8	58	12.2	16	21.6	116	13.4			
30 a 44	365	20.0	79	91	64	26	44	23.8	8	115	24.2	16	21.6	141	16.3			
45 a 59	384	21.0	45	60	50	36	33	17.8	7	121	25.4	14	18.9	184	21.3			
60 y más años	416	22.8	32	39	30	28	49	26.5	4	91	19.1	12	16.2	253	29.3			

CUADRO N° 3.6

PERÚ: "POBLACIÓN FEMENINA INSCRITA EN EL REGISTRO NACIONAL DE LA PERSONA CON DISCAPACIDAD POR TIPO DE DEFICIENCIAS, SEGÚN REGIÓN Y GRUPOS DE EDAD, 2000-2017"

Región y grupos de edad	TOTAL		TIPO DE DEFICIENCIAS												Generalizada		No especificada	
	Abs.	%	Intelectuales	Otros D. Mentales	Del lenguaje	De la audición	De la visión	Visceral	Músculo esqueléticas	Visceral	Músculo esqueléticas	Visceral	Músculo esqueléticas	Abs.	%	Abs.	%	
Huánuco	2129	100.0	417	334	382	138	245	121	100.0	121	730	100.0	233	100.0	888	100.0		
0 a 2	17	.8	3	4	3	1	3	3	.8	1.2	4	.5	3	1.3	12	1.4		
3 a 5	46	2.2	12	11	13	4	6	5	3.4	2.4	15	2.1	8	3.4	27	3.0		
6 a 11	176	8.3	74	41	72	13	12	20	18.8	4.9	48	6.6	27	11.6	79	8.9		
12 a 17	191	9.0	79	40	67	12	15	11	17.5	6.1	55	7.5	23	9.9	78	8.8		
18 a 29	395	18.6	111	93	104	31	43	21	27.2	17.6	116	15.9	44	18.9	149	16.8		
30 a 44	472	22.2	76	78	63	24	49	24	16.5	20.0	172	23.6	53	22.7	182	20.5		
45 a 59	422	19.8	41	37	36	29	53	22	9.4	21.6	170	23.3	33	14.2	168	18.9		
60 y más años	410	19.3	21	30	24	24	64	15	6.3	26.1	150	20.5	42	18.0	193	21.7		
Ica	2266	100.0	824	806	673	258	285	148	100.0	148	1071	100.0	164	100.0	340	100.0		
0 a 2	6	.3	2	2	1	1	-	-	.1	.4	2	.2	1	.6	3	.9		
3 a 5	47	2.1	23	20	20	9	7	7	3.0	2.5	18	1.7	6	3.7	12	3.5		
6 a 11	205	9.0	118	108	91	17	25	18	13.5	8.8	82	7.7	16	9.8	42	12.4		
12 a 17	206	9.1	127	130	109	39	21	18	16.2	7.4	81	7.6	21	12.8	31	9.1		
18 a 29	411	18.1	230	193	193	52	38	26	28.7	13.3	165	15.4	39	23.8	47	13.8		
30 a 44	453	20.0	184	185	134	44	49	22	19.9	17.2	192	17.9	21	12.8	65	19.1		
45 a 59	463	20.4	101	117	87	53	61	34	12.9	21.4	232	21.7	32	19.5	74	21.8		
60 y más años	475	21.0	39	51	38	43	84	22	5.6	29.5	299	27.9	28	17.1	66	19.4		

CUADRO N° 3.6

PERÚ: "POBLACIÓN FEMENINA INSCRITA EN EL REGISTRO NACIONAL DE LA PERSONA CON DISCAPACIDAD POR TIPO DE DEFICIENCIAS, SEGÚN REGIÓN Y GRUPOS DE EDAD, 2000-2017"

Región y grupos de edad	TOTAL		TIPO DE DEFICIENCIAS												Generalizada		No especificada	
	Abs.	%	Intelectuales	Otros D. Mentales	Del lenguaje	De la audición	De la visión	Visceral	Músculo esqueléticos	Generalizada	No especificada	Abs.	%	Abs.	%	Abs.	%	
Junín	3029	100.0	863	100.0	792	100.0	436	100.0	185	100.0	1451	100.0	249	100.0	514	100.0		
0 a 2	10	.3	-	-	1	.1	1	.2	1	.5	2	.1	1	.4	8	1.6		
3 a 5	41	1.4	15	1.7	18	2.3	6	1.4	4	2.2	16	1.1	6	2.4	15	2.9		
6 a 11	221	7.3	133	15.4	140	17.7	30	6.9	23	12.4	106	7.3	27	10.8	39	7.6		
12 a 17	286	9.4	149	17.3	146	18.4	31	7.1	41	22.2	111	7.6	26	10.4	55	10.7		
18 a 29	610	20.1	286	33.1	237	29.9	76	17.4	37	20.0	197	13.6	61	24.5	107	20.8		
30 a 44	661	21.8	156	18.1	119	15.0	79	18.1	33	17.8	325	22.4	45	18.1	102	19.8		
45 a 59	651	21.5	82	9.5	74	9.3	87	20.0	29	15.7	372	25.6	50	20.1	112	21.8		
60 y más años	549	18.1	42	4.9	57	7.2	126	28.9	17	9.2	322	22.2	33	13.3	76	14.8		
La Libertad	2707	100.0	1165	100.0	1162	100.0	403	100.0	516	100.0	1230	100.0	407	100.0	337	100.0		
0 a 2	29	1.1	5	.4	7	.6	2	.5	6	1.2	8	.7	5	1.2	20	5.9		
3 a 5	68	2.5	26	2.2	37	3.2	6	1.5	23	4.5	43	3.5	18	4.4	18	5.3		
6 a 11	263	9.7	182	15.6	202	17.4	44	10.9	75	14.5	120	9.8	58	14.3	27	8.0		
12 a 17	282	10.4	193	16.6	200	17.2	44	10.9	61	11.8	101	8.2	44	10.8	22	6.5		
18 a 29	598	22.1	378	32.4	345	29.7	84	20.8	111	21.5	207	16.8	96	23.6	56	16.6		
30 a 44	628	23.2	239	20.5	219	18.8	92	22.8	115	22.3	271	22.0	89	21.9	69	20.5		
45 a 59	521	19.2	110	9.4	112	9.6	60	14.9	75	14.5	302	24.6	63	15.5	66	19.6		
60 y más años	318	11.7	32	2.7	40	3.4	71	17.6	50	9.7	178	14.5	34	8.4	59	17.5		

CUADRO N° 3.6

PERÚ: "POBLACIÓN FEMENINA INSCRITA EN EL REGISTRO NACIONAL DE LA PERSONA CON DISCAPACIDAD POR TIPO DE DEFICIENCIAS, SEGÚN REGIÓN Y GRUPOS DE EDAD, 2000-2017"

Región y grupos de edad	TOTAL		TIPO DE DEFICIENCIAS												Generalizada		No especificada			
	Abs.	%	Intelectuales	Otros D. Mentales	Del lenguaje	De la audición	De la visión	Visceral	Músculo esqueléticas	Visceral	Músculo esqueléticas	Visceral	Músculo esqueléticas	Abs.	%	Abs.	%			
Lambayeque	1766	100.0	736	100.0	569	100.0	771	100.0	347	100.0	370	100.0	288	100.0	904	100.0	381	100.0	204	100.0
0 a 2	8	.5	1	.1	1	.2	3	.4	1	.3	-	-	1	.3	2	.2	2	.5	5	2.5
3 a 5	36	2.0	22	3.0	17	3.0	24	3.1	4	1.2	8	2.2	13	4.5	21	2.3	13	3.4	8	3.9
6 a 11	132	7.5	86	11.7	63	11.1	96	12.5	32	9.2	31	8.4	35	12.2	72	8.0	45	11.8	22	10.8
12 a 17	166	9.4	110	14.9	73	12.8	111	14.4	24	6.9	28	7.6	35	12.2	76	8.4	41	10.8	21	10.3
18 a 29	410	23.2	253	34.4	192	33.7	254	32.9	116	33.4	92	24.9	75	26.0	165	18.3	101	26.5	39	19.1
30 a 44	430	24.3	166	22.6	139	24.4	160	20.8	80	23.1	73	19.7	63	21.9	210	23.2	88	23.1	45	22.1
45 a 59	349	19.8	67	9.1	60	10.5	84	10.9	50	14.4	63	17.0	35	12.2	213	23.6	46	12.1	32	15.7
60 y más años	235	13.3	31	4.2	24	4.2	39	5.1	40	11.5	75	20.3	31	10.8	145	16.0	45	11.8	32	15.7
Lima Metropolitana 1	22427	100.0	9918	100.0	9649	100.0	9403	100.0	3333	100.0	4701	100.0	4317	100.0	10850	100.0	4408	100.0	1695	100.0
0 a 2	125	.6	55	.6	43	.4	68	.7	22	.7	29	.6	52	1.2	84	.8	49	1.1	26	1.5
3 a 5	509	2.3	327	3.3	249	2.6	375	4.0	112	3.4	135	2.9	164	3.8	331	3.1	180	4.1	50	2.9
6 a 11	2027	9.0	1395	14.1	1237	12.8	1526	16.2	339	10.2	455	9.7	534	12.4	1040	9.6	616	14.0	169	10.0
12 a 17	2351	10.5	1727	17.4	1488	15.4	1685	17.9	359	10.8	501	10.7	478	11.1	1014	9.3	524	11.9	150	8.8
18 a 29	4643	20.7	3006	30.3	2564	26.6	2673	28.4	835	25.1	928	19.7	737	17.1	1630	15.0	761	17.3	326	19.2
30 a 44	4700	21.0	1900	19.2	1944	20.1	1646	17.5	715	21.5	777	16.5	774	17.9	1922	17.7	746	16.9	383	22.6
45 a 59	4839	21.6	1051	10.6	1407	14.6	944	10.0	560	16.8	914	19.4	832	19.3	2725	25.1	859	19.5	367	21.7
60 y más años	3233	14.4	457	4.6	717	7.4	486	5.2	391	11.7	962	20.5	746	17.3	2104	19.4	673	15.3	224	13.2

CUADRO N° 3.6

PERÚ: "POBLACIÓN FEMENINA INSCRITA EN EL REGISTRO NACIONAL DE LA PERSONA CON DISCAPACIDAD POR TIPO DE DEFICIENCIAS, SEGÚN REGIÓN Y GRUPOS DE EDAD, 2000-2017"

Región y grupos de edad	TOTAL		TIPO DE DEFICIENCIAS												Generalizada		No especificada	
	Abs.	%	Intelectuales	Otros D. Mentales	Del lenguaje	De la audición	De la visión	Visceral	Músculo esqueléticas	Generalizada	No especificada	Abs.	%	Abs.	%	Abs.	%	
Lima Provincias 2	2487	100.0	935	100.0	929	100.0	571	100.0	521	100.0	1299	100.0	590	100.0	453	100.0		
0 a 2	13	.5	5	.4	4	.4	-	-	-	-	5	.4	3	.5	8	1.8		
3 a 5	48	1.9	21	1.8	23	2.5	7	1.2	15	2.9	30	2.3	10	1.7	14	3.1		
6 a 11	222	8.9	126	12.6	140	15.1	59	10.3	66	12.7	120	9.2	66	11.2	58	12.8		
12 a 17	274	11.0	171	18.3	160	17.2	76	13.3	81	15.5	134	10.3	90	15.3	45	9.9		
18 a 29	435	17.5	282	30.2	259	27.9	105	18.8	102	19.6	181	13.9	89	15.1	58	12.8		
30 a 44	508	20.4	186	19.9	168	18.1	100	17.5	94	18.0	236	18.2	112	19.0	82	18.1		
45 a 59	536	21.6	92	11.8	99	10.7	58	10.3	87	16.7	311	23.9	104	17.6	95	21.0		
60 y más años	451	18.1	52	9.4	76	8.2	79	13.8	72	13.8	282	21.7	116	19.7	93	20.5		
Loreto	1153	100.0	313	100.0	341	100.0	135	100.0	88	100.0	535	100.0	107	100.0	238	100.0		
0 a 2	3	.3	-	-	-	-	-	-	-	-	1	.2	-	-	2	.8		
3 a 5	26	2.3	9	2.6	9	2.6	3	2.2	3	3.4	10	1.9	5	4.7	13	5.5		
6 a 11	85	7.4	48	15.3	51	15.0	16	11.9	17	19.3	36	6.7	16	15.0	18	7.6		
12 a 17	118	10.2	58	18.5	63	18.5	13	9.6	10	11.4	36	6.7	12	11.2	27	11.3		
18 a 29	236	20.5	103	32.9	111	32.6	20	14.8	16	18.2	81	15.1	20	18.7	44	18.5		
30 a 44	298	25.8	66	21.1	74	21.7	24	17.8	18	20.5	135	25.2	20	18.7	65	27.3		
45 a 59	233	20.2	20	6.4	24	7.0	14	10.8	13	14.8	143	26.7	19	17.8	45	18.9		
60 y más años	154	13.4	9	2.9	9	2.6	41	30.4	11	12.5	93	17.4	15	14.0	24	10.1		

CUADRO N° 3.6

PERÚ: "POBLACIÓN FEMENINA INSCRITA EN EL REGISTRO NACIONAL DE LA PERSONA CON DISCAPACIDAD POR TIPO DE DEFICIENCIAS, SEGÚN REGIÓN Y GRUPOS DE EDAD, 2000-2017"

Región y grupos de edad	TOTAL		TIPO DE DEFICIENCIAS												Generalizada		No especificada	
	Abs.	%	Abs.	%	Intelectuales	Otras D. Mentales	Del lenguaje	De la audición	De la visión	Visceral	Músculo esqueléticas	Abs.	%	Abs.	%	Abs.	%	
Madre de Dios	341	100.0	141	100.0	135	100.0	67	100.0	93	100.0	54	100.0	211	100.0	83	100.0	14	100.0
0 a 2	-	-	-	-	-	-	-	-	-	-	-	-	-	-	-	-	-	-
3 a 5	13	3.8	11	7.8	12	2.5	3	4.5	2	2.2	4	7.4	11	5.2	4	4.8	-	-
6 a 11	49	14.4	35	24.8	37	18.5	10	14.9	8	8.6	10	18.5	33	15.6	9	10.8	-	-
12 a 17	36	10.6	25	17.7	18	14.3	5	7.5	6	6.5	4	7.4	15	7.1	5	6.0	3	21.4
18 a 29	63	18.5	34	24.1	39	28.6	23	34.3	22	23.7	13	24.1	29	13.7	23	27.7	3	21.4
30 a 44	60	17.6	22	15.6	18	21.8	11	16.4	20	21.5	10	18.5	33	15.6	18	21.7	2	14.3
45 a 59	63	18.5	8	5.7	6	6.7	6	9.0	16	17.2	6	11.1	45	21.3	12	14.5	6	42.9
60 y más años	57	16.7	6	4.3	5	7.6	9	13.4	19	20.4	7	13.0	45	21.3	12	14.5	-	-
Moquegua	706	100.0	179	100.0	138	100.0	96	100.0	170	100.0	146	100.0	419	100.0	250	100.0	79	100.0
0 a 2	2	.3	1	.6	1	.6	-	-	-	-	-	-	1	.2	-	-	1	1.3
3 a 5	5	.7	1	.6	-	-	-	-	-	-	-	1	.7	.5	3	1.2	2	2.5
6 a 11	29	4.1	18	10.1	15	8.9	3	3.1	1	.6	6	4.1	12	2.9	8	3.2	7	8.9
12 a 17	50	7.1	34	19.0	26	14.9	8	8.3	13	7.6	11	7.5	22	5.3	18	7.2	5	6.3
18 a 29	94	13.3	52	29.1	44	26.2	40	29.0	14	7.1	18	12.3	44	10.5	31	12.4	8	10.1
30 a 44	133	18.8	38	21.2	39	23.2	29	21.0	20	11.8	25	17.1	65	15.5	42	16.8	17	21.5
45 a 59	159	22.5	24	13.4	31	18.5	13	13.5	29	17.1	36	24.7	99	23.6	66	26.4	20	25.3
60 y más años	234	33.1	11	6.1	13	7.7	43	44.8	95	55.9	49	33.6	174	41.5	82	32.8	19	24.1

CUADRO N° 3.6

PERÚ: "POBLACIÓN FEMENINA INSCRITA EN EL REGISTRO NACIONAL DE LA PERSONA CON DISCAPACIDAD POR TIPO DE DEFICIENCIAS, SEGÚN REGIÓN Y GRUPOS DE EDAD, 2000-2017"

Región y grupos de edad	TOTAL		TIPO DE DEFICIENCIAS												Generalizada		No especificada	
	Abs.	%	Intelectuales	Otros D. Mentales	Del lenguaje	De la audición	De la visión	Visceral	Músculo esqueléticas	Visceral	De la audición	De la visión	Músculo esqueléticas	Generalizada	No especificada	Abs.	%	Abs.
Pasco	1567	100.0	294	100.0	206	100.0	167	100.0	271	100.0	70	100.0	547	100.0	110	100.0	499	100.0
0 a 2	7	.4	1	.3	1	.5	-	-	1	.4	1	1.4	1	.2	1	.9	5	1.0
3 a 5	13	.8	-	-	-	-	-	-	1	.4	-	-	-	-	-	-	12	2.4
6 a 11	104	6.6	20	6.8	20	9.7	8	4.8	14	5.2	9	12.9	27	4.9	6	5.5	53	10.6
12 a 17	108	6.9	45	15.3	35	17.0	5	3.0	16	5.9	16	22.9	35	6.4	9	8.2	33	6.6
18 a 29	256	16.3	92	31.3	88	27.5	29	17.4	35	12.9	14	20.0	62	11.3	24	21.8	84	16.8
30 a 44	286	18.3	59	20.1	75	23.4	35	21.0	41	15.1	14	20.0	96	17.6	20	18.2	80	16.0
45 a 59	330	21.1	43	14.6	54	16.9	29	14.1	50	18.5	12	17.1	132	24.1	22	20.0	103	20.6
60 y más años	463	29.5	34	11.6	23	11.2	63	37.7	113	41.7	4	5.7	194	35.5	28	25.5	129	25.9
Piura	6058	100.0	2313	100.0	1950	100.0	863	100.0	1033	100.0	1173	100.0	2942	100.0	1174	100.0	673	100.0
0 a 2	14	.2	6	.3	5	.3	-	-	-	-	-	5	.4	.2	5	4	7	1.0
3 a 5	96	1.6	52	2.2	55	2.8	8	.9	21	2.0	28	2.4	66	2.2	41	3.5	14	2.1
6 a 11	483	8.0	290	12.5	293	15.0	66	7.6	74	7.2	128	10.9	256	8.7	121	10.3	66	9.8
12 a 17	560	9.2	350	15.1	316	16.2	95	11.0	66	6.4	122	10.4	231	7.9	121	10.3	56	8.3
18 a 29	1182	19.5	672	29.1	574	29.4	210	24.3	131	12.7	198	16.9	411	14.0	209	17.8	157	23.3
30 a 44	1281	21.1	483	20.9	366	18.8	159	18.4	149	14.4	219	18.7	545	18.5	240	20.4	148	22.0
45 a 59	1198	19.8	276	11.9	216	11.1	124	14.4	174	16.8	226	19.3	655	22.3	213	18.1	126	18.7
60 y más años	1244	20.5	184	8.0	125	6.4	201	23.3	418	40.5	247	21.1	773	26.3	224	19.1	99	14.7

CUADRO N° 3.6

PERÚ: "POBLACIÓN FEMENINA INSCRITA EN EL REGISTRO NACIONAL DE LA PERSONA CON DISCAPACIDAD POR TIPO DE DEFICIENCIAS, SEGÚN REGIÓN Y GRUPOS DE EDAD, 2000-2017"

Región y grupos de edad	TIPO DE DEFICIENCIAS																			
	TOTAL		Intelectuales		Otras D. Mentales		Del lenguaje		De la audición		De la visión		Visceral		Músculo esqueléticas		Generalizada		No especificada	
Abs.	%	Abs.	%	Abs.	%	Abs.	%	Abs.	%	Abs.	%	Abs.	%	Abs.	%	Abs.	%	Abs.	%	
Puno	3647	100.0	625	100.0	496	100.0	542	100.0	343	100.0	494	100.0	104	100.0	1910	100.0	123	100.0	575	100.0
0 a 2	-	-	-	-	-	-	-	-	-	-	-	-	-	-	-	-	-	-	-	-
3 a 5	28	.8	15	2.4	10	2.0	14	2.6	1	.3	5	1.0	2	1.9	10	.5	3	2.4	11	1.9
6 a 11	155	4.3	72	11.5	55	11.1	73	13.5	20	5.8	11	2.2	10	9.6	56	2.9	10	8.1	44	7.7
12 a 17	269	7.4	129	20.6	98	19.8	101	18.6	22	6.4	26	5.3	9	8.7	104	5.4	15	12.2	40	7.0
18 a 29	540	14.8	194	31.0	158	31.9	162	29.9	72	21.0	52	10.5	17	16.3	212	11.1	17	13.8	78	13.6
30 a 44	856	23.5	137	21.9	105	21.2	108	19.9	107	31.2	121	24.5	27	26.0	430	22.5	36	29.3	124	21.6
45 a 59	871	23.9	59	9.4	51	10.3	56	10.3	70	20.4	103	20.9	27	26.0	523	27.4	23	18.7	136	23.7
60 y más años	928	25.4	19	3.0	19	3.8	28	5.2	51	14.9	176	35.6	12	11.5	575	30.1	19	15.4	142	24.7
San Martín	1532	100.0	557	100.0	562	100.0	510	100.0	308	100.0	317	100.0	306	100.0	743	100.0	321	100.0	309	100.0
0 a 2	10	.7	4	.7	3	.5	5	1.0	3	1.0	2	.6	2	.7	4	.5	2	.6	4	1.3
3 a 5	43	2.8	22	3.9	20	3.6	25	4.9	14	4.5	9	2.8	14	4.6	24	3.2	16	5.0	9	2.9
6 a 11	170	11.1	89	16.0	82	14.6	90	17.6	45	14.6	30	9.5	50	16.3	72	9.7	41	12.8	49	15.9
12 a 17	162	10.6	85	15.3	79	14.1	86	16.9	36	11.7	32	10.1	30	9.8	63	8.5	32	10.0	38	12.3
18 a 29	263	17.2	138	24.8	127	22.6	116	22.7	53	17.2	40	12.6	49	16.0	103	13.9	48	15.0	37	12.0
30 a 44	323	21.1	97	17.4	109	19.4	101	19.8	63	20.5	38	12.0	57	18.6	172	23.1	55	17.1	55	17.8
45 a 59	262	17.1	51	9.2	64	11.4	56	11.0	36	11.7	41	12.9	36	11.8	136	18.3	49	15.3	58	18.8
60 y más años	299	19.5	71	12.7	78	13.9	31	6.1	58	18.8	125	39.4	68	22.2	169	22.7	78	24.3	59	19.1

CUADRO N° 3.6

PERÚ: "POBLACIÓN FEMENINA INSCRITA EN EL REGISTRO NACIONAL DE LA PERSONA CON DISCAPACIDAD POR TIPO DE DEFICIENCIAS, SEGÚN REGIÓN Y GRUPOS DE EDAD, 2000-2017"

Región y grupos de edad	TOTAL		TIPO DE DEFICIENCIAS												Generalizada		No especificada	
	Abs.	%	Intelectuales	Otros D. Mentales	Del lenguaje	De la audición	De la visión	Visceral	Músculo esqueléticas	Visceral	De la audición	De la visión	Músculo esqueléticas	Generalizada	No especificada	Abs.	%	Abs.
Tacna	1151	100.0	406	100.0	342	100.0	179	100.0	351	100.0	258	100.0	628	100.0	410	100.0	68	100.0
0 a 2	3	.3	1	.2	1	.3	-	-	1	.3	-	-	2	.3	-	-	1	1.5
3 a 5	11	1.0	7	.7	6	1.8	2	1.1	5	1.4	5	1.9	8	1.3	4	1.0	2	2.9
6 a 11	71	6.2	51	12.6	50	14.6	4	2.2	16	4.6	23	8.9	41	6.5	36	8.8	10	14.7
12 a 17	88	7.6	61	15.0	56	16.4	14	7.8	23	6.6	33	12.8	43	6.8	39	9.5	2	2.9
18 a 29	193	16.8	107	26.4	85	24.9	41	22.9	48	13.7	58	22.5	88	14.0	82	20.0	12	17.6
30 a 44	269	23.4	93	22.9	71	20.8	43	24.0	68	19.4	55	21.3	120	19.1	90	22.0	18	26.5
45 a 59	268	23.3	43	10.6	52	15.2	39	21.8	76	21.7	50	19.4	170	27.1	94	22.9	10	14.7
60 y más años	248	21.5	43	10.6	21	6.1	36	20.1	114	32.5	34	13.2	156	24.8	65	15.9	13	19.1
Tumbes	2000	100.0	612	100.0	564	100.0	323	100.0	517	100.0	295	100.0	970	100.0	375	100.0	264	100.0
0 a 2	4	.2	-	-	-	-	-	-	-	-	-	-	-	-	-	-	4	1.5
3 a 5	16	.8	1	.2	2	.4	-	-	1	.2	-	-	2	.2	-	-	13	4.9
6 a 11	111	5.6	43	7.0	59	10.5	20	6.2	20	3.9	17	5.8	53	5.5	20	5.3	24	9.1
12 a 17	140	7.0	85	13.9	81	14.4	22	6.8	21	4.1	6	2.0	36	3.7	13	3.5	16	6.1
18 a 29	312	15.6	178	29.1	161	28.5	54	16.7	55	10.6	25	8.5	83	8.6	30	8.0	32	12.1
30 a 44	360	18.0	151	24.7	123	21.8	59	18.3	49	9.5	27	9.2	128	13.2	42	11.2	44	16.7
45 a 59	347	17.4	82	13.4	75	13.3	44	13.6	74	14.3	52	17.6	189	19.5	75	20.0	49	18.6
60 y más años	710	35.5	72	11.8	63	11.2	124	38.4	297	57.4	168	56.9	479	49.4	195	52.0	82	31.1

CUADRO N° 3.6

PERÚ: "POBLACIÓN FEMENINA INSCRITA EN EL REGISTRO NACIONAL DE LA PERSONA CON DISCAPACIDAD POR TIPO DE DEFICIENCIAS, SEGÚN REGIÓN Y GRUPOS DE EDAD, 2000-2017"

Región y grupos de edad	TOTAL		TIPO DE DEFICIENCIAS																					
	Abs.	%	Intelectuales	Otras D. Mentales	Del lenguaje	De la audición	De la visión	Visceral	Músculo esqueléticos	Generalizada	No especificada	Abs.	%	Abs.	%	Abs.	%	Abs.	%	Abs.	%	Abs.	%	
Ucayali	682	100.0	187	100.0	204	100.0	60	100.0	64	100.0	336	100.0	67	100.0	178	100.0								
0 a 2	2	.3	1	.5	1	.5	-	-	-	-	1	.3	1	1.5	1	.6								
3 a 5	28	4.1	14	7.5	14	6.9	2	2.6	4	6.7	14	4.2	7	10.4	11	6.2								
6 a 11	64	9.4	28	15.0	32	15.7	9	11.8	5	8.3	19	5.7	5	7.5	21	11.8								
12 a 17	64	9.4	35	18.7	31	15.2	6	7.9	9	15.0	24	7.1	9	13.4	23	12.9								
18 a 29	129	18.9	61	32.6	60	29.4	8	22.4	16	25.0	64	19.0	17	25.4	22	12.4								
30 a 44	190	27.9	28	15.0	45	22.1	15	35.5	18	28.1	103	30.7	17	25.4	43	24.2								
45 a 59	133	19.5	14	7.5	14	6.9	9	11.8	6	9.4	79	23.5	9	13.4	29	16.3								
60 y más años	72	10.6	6	3.2	7	3.4	8	7.9	3	4.7	32	9.5	2	3.0	28	15.7								
Extranjero	5	100.0	-	-	-	-	-	-	-	-	-	-	-	-	5	100.0								
0 a 2	-	-	-	-	-	-	-	-	-	-	-	-	-	-	-	-								
3 a 5	-	-	-	-	-	-	-	-	-	-	-	-	-	-	-	-								
6 a 11	-	-	-	-	-	-	-	-	-	-	-	-	-	-	-	-								
12 a 17	-	-	-	-	-	-	-	-	-	-	-	-	-	-	-	-								
18 a 29	1	20.0	-	-	-	-	-	-	-	-	-	-	-	-	1	20.0								
30 a 44	2	40.0	-	-	-	-	-	-	-	-	-	-	-	-	2	40.0								
45 a 59	1	20.0	-	-	-	-	-	-	-	-	-	-	-	-	1	20.0								
60 y más años	1	20.0	-	-	-	-	-	-	-	-	-	-	-	-	1	20.0								

CUADRO N° 3.6

PERÚ: "POBLACIÓN FEMENINA INSCRITA EN EL REGISTRO NACIONAL DE LA PERSONA CON DISCAPACIDAD POR TIPO DE DEFICIENCIAS, SEGÚN REGIÓN Y GRUPOS DE EDAD, 2000-2017"

Región y grupos de edad	TOTAL		TIPO DE DEFICIENCIAS												Generalizada		No especificada		
	Abs.	%	Intelectuales	Otras D. Mentales	Del lenguaje	De la audición	De la visión	Visceral	Músculo esqueléticas	Visceral	Músculo esqueléticas	Visceral	Músculo esqueléticas	Abs.	%	Abs.	%		
No especificado	433	100.0	6	7	7	100.0	3	100.0	2	100.0	10	100.0	3	100.0	418	100.0	-	-	
0 a 2	-	-	-	-	-	-	-	-	-	-	-	-	-	-	-	-	-	-	-
3 a 5	-	-	-	-	-	-	-	-	-	-	-	-	-	-	-	-	-	-	-
6 a 11	4	.9	-	-	-	-	-	-	-	-	-	-	-	-	-	-	-	-	1.0
12 a 17	9	2.1	-	-	-	-	-	-	-	-	1	10.0	1	33.3	8	1.9	-	-	-
18 a 29	279	64.4	6	7	85.7	1	50.0	1	33.3	2	100.0	5	50.0	2	66.7	270	64.6	-	-
30 a 44	44	10.2	-	-	-	-	-	-	-	-	-	-	-	-	44	10.5	-	-	-
45 a 59	41	9.5	-	1	14.3	1	50.0	1	33.3	-	1	10.0	-	-	39	9.3	-	-	-
60 y más años	56	12.9	-	-	-	-	1	33.3	-	3	30.0	-	-	-	53	12.7	-	-	-

1/ Comprende todos los distritos de la provincia de Lima. No incluye Callao.

2/ Comprende las provincias del departamento de Lima; excepto la provincia de Lima.

Nota técnica: Los datos provenientes del periodo 2000 - 2016 del Registro Nacional de la Persona con Discapacidad han sido actualizados teniendo en cuenta la comparación de datos con el Registro Nacional de Identificación y Estado Civil - RENIEC, los cuales muestran la actual estructura de la población con discapacidad registrada en el Conadis.

Nota: Se excluye a las personas fallecidas, retiros voluntarios y nulidades. La edad corresponde a la fecha diciembre 2017.

Respuestas con opciones múltiples, ya que la persona con discapacidad presenta de una a más deficiencias.

Fuente: Registro Nacional de la Persona con Discapacidad - CONADIS.

CUADRO N° 3.7

PERÚ: "POBLACIÓN MASCULINA INSCRITA EN EL REGISTRO NACIONAL DE LA PERSONA CON DISCAPACIDAD POR TIPO DE DEFICIENCIAS, SEGÚN REGIÓN Y GRUPOS DE EDAD, 2000-2017"

Región y grupos de edad	TOTAL		TIPO DE DEFICIENCIAS												Generalizada		No especificada	
	Abs.	%	Intelectuales	Otros D. Mentales	Del lenguaje	De la audición	De la visión	Visceral	Músculo esqueléticas	Visceral	Músculo esqueléticas	Visceral	Músculo esqueléticas	Abs.	%	Abs.	%	
Nacional	119180	100.0	38137	38668	36296	14221	21022	15033	54055	18283	100.0	100.0	20302	100.0	20302	100.0	100.0	
0 a 2	454	.4	126	110	171	45	61	109	191	119	.4	.4	213	1.0	213	1.0	1.0	
3 a 5	2024	1.7	958	777	1066	272	306	439	956	509	1.8	1.8	605	3.0	605	3.0	3.0	
6 a 11	9278	7.8	5412	4923	5864	1218	1336	1617	3571	1956	6.6	6.6	1850	9.1	1850	9.1	9.1	
12 a 17	11026	9.3	6816	6126	6623	1564	1567	1635	3753	1900	6.9	6.9	1798	8.9	1798	8.9	8.9	
18 a 29	21367	17.9	11453	10254	10084	3057	2999	2629	7127	3243	13.2	13.2	3612	17.8	3612	17.8	17.8	
30 a 44	24659	20.7	7553	7962	6421	2769	3440	2672	10786	3402	20.0	20.0	3708	18.3	3708	18.3	18.3	
45 a 59	25165	21.1	3763	5098	3509	2203	4450	2716	13502	3446	25.0	25.0	4044	19.9	4044	19.9	19.9	
60 y más años	25207	21.2	2056	3418	2558	3093	6863	3216	14169	3708	26.2	26.2	4472	22.0	4472	22.0	22.0	
Amazonas	3796	100.0	514	537	553	200	265	205	757	187	100.0	100.0	2374	100.0	2374	100.0	100.0	
0 a 2	15	.4	-	-	-	-	-	-1	1	1	.1	.1	14	.6	14	.6	.6	
3 a 5	74	1.9	13	11	14	3	4	7	13	6	1.7	1.7	54	2.3	54	2.3	2.3	
6 a 11	261	6.9	65	67	82	17	20	22	59	18	7.8	7.8	144	6.1	144	6.1	6.1	
12 a 17	347	9.1	108	94	116	30	24	33	74	34	9.8	9.8	181	7.6	181	7.6	7.6	
18 a 29	714	18.8	153	153	153	32	38	40	107	39	14.1	14.1	456	19.2	456	19.2	19.2	
30 a 44	661	17.4	76	82	78	30	33	23	132	23	17.4	17.4	417	17.6	417	17.6	17.6	
45 a 59	757	19.9	59	73	59	33	43	36	177	32	23.4	23.4	469	19.8	469	19.8	19.8	
60 y más años	967	25.5	40	57	51	55	103	43	194	34	25.6	25.6	639	26.9	639	26.9	26.9	

CUADRO N° 3.7

PERÚ: "POBLACIÓN MASCULINA INSCRITA EN EL REGISTRO NACIONAL DE LA PERSONA CON DISCAPACIDAD POR TIPO DE DEFICIENCIAS, SEGÚN REGIÓN Y GRUPOS DE EDAD, 2000-2017"

Región y grupos de edad	TOTAL		TIPO DE DEFICIENCIAS												Generalizada		No especificada	
	Abs.	%	Intelectuales	Otros D. Mentales	Del lenguaje	De la audición	De la visión	Visceral	Músculo esqueléticas	Generalizada	No especificada	Abs.	%	Abs.	%	Abs.	%	
Ancash	3547	100.0	1077	997	972	100.0	366	100.0	522	100.0	284	100.0	1557	100.0	390	100.0	691	100.0
0 a 2	4	.1	2	-	1	.1	-	-	-	-	-	-	1	.1	2	.5	2	.3
3 a 5	40	1.1	16	8	17	1.7	5	1.4	3	.6	4	1.4	10	.6	2	.5	18	2.6
6 a 11	245	6.9	152	128	142	14.6	27	7.4	29	5.6	23	8.1	67	4.3	33	8.5	59	8.5
12 a 17	285	8.0	190	156	166	17.1	35	9.6	31	5.9	18	6.3	74	4.8	35	9.0	49	7.1
18 a 29	574	16.2	332	279	270	27.8	75	20.5	65	12.5	49	17.3	169	10.9	77	19.7	113	16.4
30 a 44	707	19.9	193	183	172	17.7	64	17.5	84	16.1	65	22.9	307	19.7	90	23.1	134	19.4
45 a 59	747	21.1	115	132	108	11.1	53	14.5	104	19.9	56	19.7	408	26.2	68	17.4	143	20.7
60 y más años	945	26.6	77	111	96	9.9	107	29.2	206	39.5	69	24.3	521	33.5	83	21.3	173	25.0
Apurímac	2796	100.0	531	851	540	100.0	317	100.0	457	100.0	219	100.0	1337	100.0	512	100.0	653	100.0
0 a 2	8	.3	-	-	-	-	-	-	-	-	-	-	1	.1	-	-	7	1.1
3 a 5	46	1.6	12	8	9	1.7	2	.6	2	.4	2	.9	8	.6	-	-	28	4.3
6 a 11	168	6.0	75	75	83	15.4	15	4.7	14	3.1	28	12.8	65	4.9	21	4.1	53	8.1
12 a 17	240	8.6	83	97	79	14.6	27	8.5	26	5.7	20	9.1	70	5.2	16	3.1	79	12.1
18 a 29	446	16.0	164	188	147	27.2	61	19.2	55	12.0	28	12.8	160	12.0	56	10.9	111	17.0
30 a 44	510	18.2	112	158	111	20.6	55	17.4	67	14.7	48	21.9	267	20.0	103	20.1	94	14.4
45 a 59	639	22.9	50	156	53	9.8	53	16.7	105	23.0	42	19.2	361	27.0	156	30.5	137	21.0
60 y más años	739	26.4	35	169	58	10.7	104	32.8	188	41.1	51	23.3	405	30.3	160	31.3	144	22.1

CUADRO N° 3.7

PERÚ: "POBLACIÓN MASCULINA INSCRITA EN EL REGISTRO NACIONAL DE LA PERSONA CON DISCAPACIDAD POR TIPO DE DEFICIENCIAS, SEGÚN REGIÓN Y GRUPOS DE EDAD, 2000-2017"

Región y grupos de edad	TOTAL		TIPO DE DEFICIENCIAS												Generalizada		No especificada	
	Abs.	%	Intelectuales	Otros D. Mentales	Del lenguaje	De la audición	De la visión	Visceral	Músculo esqueléticos	Visceral	Músculo esqueléticos	Visceral	Músculo esqueléticos	Abs.	%	Abs.	%	
Arequipa	4782	100.0	1557	1720	1492	566	100.0	941	100.0	501	100.0	2334	100.0	861	100.0	403	100.0	
0 a 2	10	.2	5	4	5	2	.4	-	-	-	-	7	.3	5	.6	3	.7	
3 a 5	53	1.1	33	25	38	7	1.2	10	1.1	15	3.0	30	1.3	23	2.7	8	2.0	
6 a 11	288	6.0	209	182	227	29	5.1	37	3.9	48	9.6	118	5.1	67	7.8	25	6.2	
12 a 17	353	7.4	265	244	272	41	7.2	43	4.6	45	9.0	105	4.5	57	6.6	15	3.7	
18 a 29	762	15.9	460	462	415	94	16.6	113	12.0	73	14.6	229	9.8	143	16.6	60	14.9	
30 a 44	1029	21.5	328	394	277	108	19.1	144	15.3	102	20.4	468	20.1	179	20.8	90	22.3	
45 a 59	1084	22.7	175	252	157	100	17.7	213	22.6	110	22.0	631	27.0	186	21.6	96	23.8	
60 y más años	1203	25.2	82	157	101	185	32.7	381	40.5	105	21.0	746	32.0	201	23.3	106	26.3	
Ayacucho	3144	100.0	594	531	492	245	100.0	434	100.0	173	100.0	1128	100.0	198	100.0	1038	100.0	
0 a 2	17	.5	2	-	-	-	-	-	-	-	-	-	-	1	.5	15	1.4	
3 a 5	62	2.0	19	9	10	2	.8	3	.7	4	2.3	19	1.7	6	3.0	33	3.2	
6 a 11	232	7.4	90	67	93	22	9.0	24	5.5	16	9.2	59	5.2	19	9.6	88	8.5	
12 a 17	269	8.6	95	66	87	22	9.0	23	5.3	27	15.6	64	5.7	21	10.6	101	9.7	
18 a 29	550	17.5	196	136	152	44	18.0	52	12.0	41	23.7	158	14.0	46	23.2	180	17.3	
30 a 44	680	21.6	117	129	74	45	18.4	90	20.7	38	22.0	231	20.5	42	21.2	217	20.9	
45 a 59	663	21.1	47	70	41	44	18.0	92	21.2	26	15.0	294	26.1	30	15.2	213	20.5	
60 y más años	671	21.3	28	54	35	66	26.9	150	34.6	21	12.1	303	26.9	33	16.7	191	18.4	

CUADRO N° 3.7

PERÚ: "POBLACIÓN MASCULINA INSCRITA EN EL REGISTRO NACIONAL DE LA PERSONA CON DISCAPACIDAD POR TIPO DE DEFICIENCIAS, SEGÚN REGIÓN Y GRUPOS DE EDAD, 2000-2017"

Región y grupos de edad	TOTAL		TIPO DE DEFICIENCIAS												Generalizada		No especificada	
	Abs.	%	Intelectuales	Otros D. Mentales	Del lenguaje	De la audición	De la visión	Visceral	Músculo esqueléticas	Visceral	Músculo esqueléticas	Visceral	Músculo esqueléticas	Abs.	%	Abs.	%	
Cajamarca	5212	100.0	1235	100.0	1295	100.0	722	100.0	430	100.0	2140	100.0	872	100.0	1538	100.0		
0 a 2	22	.4	1	.1	2	.2	1	.1	-	-	3	.1	2	.2	19	1.2		
3 a 5	116	2.2	26	2.1	31	2.4	10	1.4	13	3.0	34	1.6	22	2.5	68	4.4		
6 a 11	474	9.1	204	16.5	219	16.9	51	7.1	60	14.0	194	9.1	107	12.3	142	9.2		
12 a 17	484	9.3	222	18.0	219	16.9	70	9.7	55	12.8	161	7.5	92	10.6	135	8.8		
18 a 29	943	18.1	385	31.2	366	28.3	106	14.7	83	19.3	314	14.7	170	19.5	279	18.1		
30 a 44	1153	22.1	225	18.2	229	17.7	136	18.8	73	17.0	513	24.0	175	20.1	290	18.9		
45 a 59	1068	20.5	119	9.6	143	11.0	162	22.4	75	17.4	482	22.5	170	19.5	311	20.2		
60 y más años	952	18.3	53	4.3	86	6.6	186	25.8	71	16.5	439	20.5	134	15.4	294	19.1		
Callao	5163	100.0	1930	100.0	1928	100.0	894	100.0	692	100.0	2668	100.0	956	100.0	312	100.0		
0 a 2	22	.4	11	.6	12	.6	8	.9	14	2.0	17	.6	14	1.5	3	1.0		
3 a 5	95	1.8	50	2.6	70	3.6	17	1.9	24	3.5	52	1.9	35	3.7	13	4.2		
6 a 11	407	7.9	280	14.5	327	17.0	57	6.4	63	9.1	159	6.0	118	12.3	30	9.6		
12 a 17	469	9.1	358	18.5	357	18.5	60	6.7	71	10.3	187	7.0	81	8.5	16	5.1		
18 a 29	845	16.4	538	27.9	499	25.9	129	14.4	98	14.2	310	11.6	151	15.8	40	12.8		
30 a 44	1088	21.1	420	21.8	345	17.9	141	15.8	103	14.9	508	19.0	158	16.5	55	17.6		
45 a 59	1199	23.2	192	9.9	181	9.4	205	22.9	147	21.2	741	27.8	204	21.3	84	26.9		
60 y más años	1038	20.1	81	4.2	137	7.1	277	31.0	172	24.9	694	26.0	195	20.4	71	22.8		

CUADRO N° 3.7

PERÚ: "POBLACIÓN MASCULINA INSCRITA EN EL REGISTRO NACIONAL DE LA PERSONA CON DISCAPACIDAD POR TIPO DE DEFICIENCIAS, SEGÚN REGIÓN Y GRUPOS DE EDAD, 2000-2017"

Región y grupos de edad	TOTAL		TIPO DE DEFICIENCIAS												Generalizada		No especificada	
	Abs.	%	Intelectuales	Otros D. Mentales	Del lenguaje	De la audición	De la visión	Visceral	Músculo esqueléticos	Generalizada	No especificada	Abs.	%	Abs.	%	Abs.	%	
Cusco	5715	100.0	1151	1862	1197	100.0	1136	100.0	375	100.0	2480	100.0	841	100.0	1195	100.0	100.0	
0 a 2	6	.1	-	-	-	-	-	-	-	-	-	-	-	-	5	.4	-	-
3 a 5	84	1.5	39	37	43	2.0	9	1.0	13	3.5	38	1.5	13	1.5	23	1.9	-	-
6 a 11	403	7.1	196	182	206	9.8	63	5.5	51	13.6	130	5.2	55	6.5	124	10.4	-	-
12 a 17	492	8.6	233	248	222	13.3	62	8.9	60	16.0	155	6.3	72	8.6	106	8.9	-	-
18 a 29	928	16.2	351	443	341	23.8	133	11.7	69	18.4	294	11.9	128	15.2	186	15.6	-	-
30 a 44	1081	18.9	190	394	201	21.2	167	14.7	67	17.9	510	20.6	185	22.0	212	17.7	-	-
45 a 59	1243	21.7	92	293	117	15.7	260	22.9	58	15.5	626	25.2	195	23.2	221	18.5	-	-
60 y más años	1478	25.9	50	265	67	4.3	442	38.9	56	14.9	727	29.3	193	22.9	318	26.6	-	-
Huancavelica	2431	100.0	447	493	412	100.0	290	100.0	73	100.0	793	100.0	93	100.0	1006	100.0	100.0	100.0
0 a 2	7	.3	1	-	-	-	-	-	-	-	1	.1	-	-	5	.5	-	-
3 a 5	37	1.5	9	8	9	1.6	6	2.1	2	2.7	7	.9	2	2.2	24	2.4	-	-
6 a 11	178	7.3	49	47	59	9.5	13	4.5	8	11.0	38	4.8	8	8.6	90	8.9	-	-
12 a 17	243	10.0	87	81	72	16.4	15	5.2	16	21.9	61	7.7	13	14.0	104	10.3	-	-
18 a 29	358	14.7	122	120	101	24.3	42	14.5	15	20.5	101	12.7	15	16.1	131	13.0	-	-
30 a 44	461	19.0	87	103	75	20.9	59	20.3	15	20.5	169	21.3	24	25.8	152	15.1	-	-
45 a 59	562	23.1	66	88	59	17.8	75	25.9	11	15.1	212	26.7	18	19.4	220	21.9	-	-
60 y más años	585	24.1	26	46	37	9.3	80	27.6	6	8.2	204	25.7	13	14.0	280	27.8	-	-

CUADRO N° 3.7

PERÚ: "POBLACIÓN MASCULINA INSCRITA EN EL REGISTRO NACIONAL DE LA PERSONA CON DISCAPACIDAD POR TIPO DE DEFICIENCIAS, SEGÚN REGIÓN Y GRUPOS DE EDAD, 2000-2017"

Región y grupos de edad	TOTAL		TIPO DE DEFICIENCIAS												Generalizada		No especificada		
	Abs.	%	Abs.	%	Intelectuales	Otros D. Mentales	Del lenguaje	De la audición	De la visión	Visceral	Músculo esqueléticas	Abs.	%	Abs.	%	Abs.	%		
Huánuco	3005	100.0	593	100.0	519	100.0	551	100.0	362	100.0	174	100.0	1145	100.0	337	100.0	1078	100.0	
0 a 2	21	.7	3	.5	3	.6	4	.7	-	2	.6	2	1.1	5	.4	3	.9	14	1.3
3 a 5	60	2.0	23	3.9	18	3.5	23	4.2	5	1.4	7	4.0	24	2.1	9	2.7	25	2.3	
6 a 11	217	7.2	88	14.8	60	11.6	93	16.9	22	6.1	22	12.6	69	6.0	20	5.9	96	8.9	
12 a 17	233	7.8	92	15.5	59	11.4	88	16.0	15	4.1	18	10.3	59	5.2	25	7.4	93	8.6	
18 a 29	537	17.9	185	31.2	144	27.7	145	26.3	49	13.5	29	16.7	170	14.8	73	21.7	177	16.4	
30 a 44	676	22.5	123	20.7	133	25.6	108	19.6	68	18.8	43	24.7	288	25.2	80	23.7	205	19.0	
45 a 59	628	20.9	60	10.1	64	12.3	54	9.8	30	8.4	32	18.4	272	23.8	62	18.4	229	21.2	
60 y más años	633	21.1	19	3.2	38	7.3	36	6.5	50	22.3	21	12.1	258	22.5	65	19.3	239	22.2	
Ica	3218	100.0	1191	100.0	1158	100.0	939	100.0	426	100.0	192	100.0	1487	100.0	259	100.0	458	100.0	
0 a 2	16	.5	6	.5	4	.3	7	.7	-	3	1.2	4	2.1	16	1.1	5	1.9	21	4.6
3 a 5	56	1.7	24	2.0	22	1.9	23	2.4	5	1.2	4	2.1	16	1.1	5	1.9	21	4.6	
6 a 11	285	8.9	171	14.4	161	13.9	129	13.7	36	8.5	26	13.5	87	5.9	30	11.6	56	12.2	
12 a 17	289	9.0	190	16.0	169	14.6	137	14.6	30	7.0	23	12.0	93	6.3	25	9.7	46	10.0	
18 a 29	614	19.1	357	30.0	330	28.5	278	29.6	60	14.1	39	20.3	232	15.6	56	21.6	83	18.1	
30 a 44	672	20.9	266	22.3	261	22.5	210	22.4	62	14.6	37	19.3	290	19.5	41	15.8	78	17.0	
45 a 59	607	18.9	120	10.1	131	11.3	79	8.4	51	15.6	32	16.7	327	22.0	50	19.3	85	18.6	
60 y más años	679	21.1	57	4.8	80	6.9	76	8.1	142	33.3	28	14.6	433	29.1	51	19.7	83	18.1	

CUADRO N° 3.7

PERÚ: "POBLACIÓN MASCULINA INSCRITA EN EL REGISTRO NACIONAL DE LA PERSONA CON DISCAPACIDAD POR TIPO DE DEFICIENCIAS, SEGÚN REGIÓN Y GRUPOS DE EDAD, 2000-2017"

Región y grupos de edad	TOTAL		TIPO DE DEFICIENCIAS												Generalizada		No especificada	
	Abs.	%	Intelectuales	Otros D. Mentales	Del lenguaje	De la audición	De la visión	Visceral	Músculo esqueléticas	Músculo esqueléticas	Visceral	De la audición	De la visión	Abs.	%	Abs.	%	
Junín	4219	100.0	1202	1123	1059	100.0	459	100.0	697	100.0	317	100.0	2056	100.0	387	100.0	672	100.0
0 a 2	11	.3	-	-	1	.1	-	-	1	.3	1	.1	2	.1	2	.5	9	1.3
3 a 5	53	1.3	29	19	24	2.3	6	1.3	11	3.5	11	3.5	31	1.5	13	3.4	17	2.5
6 a 11	275	6.5	170	140	171	16.1	35	7.6	38	5.5	35	11.0	122	5.9	32	8.3	47	7.0
12 a 17	426	10.1	261	227	242	22.9	66	14.4	55	7.9	42	13.2	156	7.6	53	13.7	58	8.6
18 a 29	744	17.6	368	309	306	28.9	106	23.1	97	13.9	58	18.3	248	12.1	90	23.3	114	17.0
30 a 44	895	21.2	217	226	170	16.1	80	17.4	123	17.6	72	22.7	447	21.7	80	20.7	143	21.3
45 a 59	886	21.0	100	112	85	8.0	62	13.5	156	22.4	52	16.4	526	25.6	67	17.3	128	19.0
60 y más años	929	22.0	57	90	60	5.7	104	22.7	216	31.0	46	14.5	524	25.5	50	12.9	156	23.2
La Libertad	4234	100.0	1592	2003	1691	100.0	470	100.0	705	100.0	823	100.0	2030	100.0	652	100.0	509	100.0
0 a 2	39	.9	6	7	13	.8	2	.4	4	.6	6	.7	13	.6	6	.9	23	4.5
3 a 5	93	2.2	47	44	67	4.0	12	2.6	17	2.4	34	4.1	56	2.8	26	4.0	15	2.9
6 a 11	385	9.1	245	241	296	17.5	44	9.4	58	8.2	100	12.2	153	7.5	63	9.7	49	9.6
12 a 17	406	9.6	255	278	277	16.4	56	11.9	52	7.4	95	11.5	140	6.9	68	10.4	51	10.0
18 a 29	811	19.2	512	537	481	28.4	113	24.0	129	18.3	156	19.0	293	14.4	143	21.9	71	13.9
30 a 44	953	22.5	316	455	310	18.3	119	25.3	155	22.0	179	21.7	463	22.8	153	23.5	95	18.7
45 a 59	864	20.4	151	292	164	9.7	64	13.6	139	19.7	143	17.4	499	24.6	104	16.0	96	18.9
60 y más años	683	16.1	60	149	83	4.9	60	12.8	151	21.4	110	13.4	413	20.3	89	13.7	109	21.4

CUADRO N° 3.7

PERÚ: "POBLACIÓN MASCULINA INSCRITA EN EL REGISTRO NACIONAL DE LA PERSONA CON DISCAPACIDAD POR TIPO DE DEFICIENCIAS, SEGÚN REGIÓN Y GRUPOS DE EDAD, 2000-2017"

Región y grupos de edad	TOTAL		TIPO DE DEFICIENCIAS												Generalizada		No especificada	
	Abs.	%	Abs.	%	Otros D. Mentales	Del lenguaje	De la audición	De la visión	Visceral	Músculo esqueléticas	Visceral	Músculo esqueléticas	Generalizada	No especificada	Abs.	%	Abs.	%
Lambayeque	2798	100.0	1110	100.0	947	1103	470	586	463	100.0	463	1448	583	297	297	100.0	297	100.0
0 a 2	6	.2	3	.3	1	2	-	-	-	-	-	2	1	3	3	1.0	3	1.0
3 a 5	42	1.5	23	2.1	19	25	7	4	16	3.5	16	25	11	9	9	3.0	9	3.0
6 a 11	196	7.0	126	11.4	105	135	39	52	61	13.2	61	101	69	38	38	12.8	38	12.8
12 a 17	265	9.5	200	18.0	162	195	64	53	67	14.5	67	127	82	25	25	8.4	25	8.4
18 a 29	603	21.6	360	32.4	288	356	132	100	108	23.3	108	248	143	54	54	18.2	54	18.2
30 a 44	607	21.7	242	21.8	209	239	108	101	93	20.1	93	299	116	53	53	17.8	53	17.8
45 a 59	601	21.5	111	10.0	110	103	65	123	57	12.3	57	359	91	60	60	20.2	60	20.2
60 y más años	478	17.1	45	4.1	53	48	55	153	61	13.2	61	287	70	55	55	18.5	55	18.5
Lima Metropolitana 1	35819	100.0	15072	100.0	15181	14251	4726	7144	6130	100.0	6130	16830	6586	2796	2796	100.0	2796	100.0
0 a 2	162	.5	63	.4	64	99	31	38	60	1.0	60	103	66	31	31	1.1	31	1.1
3 a 5	696	1.9	412	2.7	341	472	133	142	189	3.1	189	383	220	108	108	3.9	108	3.9
6 a 11	3207	9.0	2245	14.9	2165	2447	447	549	662	10.8	662	1306	868	307	307	11.0	307	11.0
12 a 17	3699	10.3	2775	18.4	2533	2716	552	661	618	10.1	618	1361	793	257	257	9.2	257	9.2
18 a 29	6698	18.7	4411	29.3	3892	3848	1054	1171	1032	16.8	1032	2265	1106	493	493	17.6	493	17.6
30 a 44	7474	20.9	2912	19.3	2981	2397	922	1157	1027	16.8	1027	3173	1112	537	537	19.2	537	19.2
45 a 59	7732	21.6	1528	10.1	2063	1344	770	1569	1192	19.4	1192	4294	1222	605	605	21.6	605	21.6
60 y más años	6151	17.2	726	4.8	1142	928	817	1857	1350	22.0	1350	3945	1199	458	458	16.4	458	16.4

CUADRO N° 3.7

PERÚ: "POBLACIÓN MASCULINA INSCRITA EN EL REGISTRO NACIONAL DE LA PERSONA CON DISCAPACIDAD POR TIPO DE DEFICIENCIAS, SEGÚN REGIÓN Y GRUPOS DE EDAD, 2000-2017"

Región y grupos de edad	TOTAL		TIPO DE DEFICIENCIAS												Generalizada		No especificada	
	Abs.	%	Intelectuales	Otros D. Mentales	Del lenguaje	De la audición	De la visión	Visceral	Músculo esqueléticas	Visceral	De la audición	De la visión	Músculo esqueléticas	Generalizada	No especificada	Abs.	%	
Lima Provincias 2	3669	100.0	1269	1403	1240	100.0	590	100.0	752	100.0	725	100.0	1847	100.0	809	100.0	697	100.0
0 a 2	16	.4	1	1	2	.2	1	.2	-	-	-	.1	1	.1	-	-	14	2.0
3 a 5	63	1.7	26	22	29	2.3	13	2.2	12	1.6	16	2.2	36	1.9	19	2.3	25	3.6
6 a 11	350	9.5	184	208	219	17.7	78	13.2	57	7.6	85	11.7	164	8.9	97	12.0	76	10.9
12 a 17	384	10.5	238	241	211	17.0	74	12.5	67	8.9	106	14.6	165	8.9	90	11.1	80	11.5
18 a 29	655	17.9	404	380	344	27.7	116	19.7	118	15.7	140	19.3	251	13.6	143	17.7	109	15.6
30 a 44	682	18.6	232	257	212	17.1	116	19.7	126	16.8	131	18.1	319	17.3	136	16.8	101	14.5
45 a 59	679	18.5	95	140	99	8.0	70	11.9	129	17.2	101	13.9	398	21.5	134	16.6	115	16.5
60 y más años	840	22.9	89	154	124	10.0	122	20.7	243	32.3	145	20.0	513	27.8	190	23.5	177	25.4
Loreto	1834	100.0	410	262	492	100.0	196	100.0	253	100.0	118	100.0	879	100.0	172	100.0	350	100.0
0 a 2	8	.4	1	-	1	.2	-	-	-	-	-	-	1	.1	-	-	7	2.0
3 a 5	29	1.6	6	1	9	1.8	-	-	1	.4	1	.8	9	1.0	2	1.2	15	4.3
6 a 11	130	7.1	69	26	76	15.4	21	10.7	14	5.5	8	6.8	41	4.7	11	6.4	35	10.0
12 a 17	150	8.2	68	32	83	16.9	20	10.2	14	5.5	14	11.9	43	4.9	14	8.1	40	11.4
18 a 29	322	17.6	131	59	145	29.5	49	25.0	28	11.1	22	18.6	123	14.0	26	15.1	56	16.0
30 a 44	434	23.7	89	68	117	23.8	59	30.1	43	17.0	19	16.1	211	24.0	36	20.9	74	21.1
45 a 59	404	22.0	27	39	37	7.5	24	12.2	69	27.3	24	20.3	241	27.4	42	24.4	61	17.4
60 y más años	357	19.5	19	37	24	4.9	23	11.7	84	33.2	30	25.4	210	23.9	41	23.8	62	17.7

CUADRO N° 3.7

PERÚ: "POBLACIÓN MASCULINA INSCRITA EN EL REGISTRO NACIONAL DE LA PERSONA CON DISCAPACIDAD POR TIPO DE DEFICIENCIAS, SEGÚN REGIÓN Y GRUPOS DE EDAD, 2000-2017"

Región y grupos de edad	TOTAL		TIPO DE DEFICIENCIAS												Generalizada		No especificada	
	Abs.	%	Intelectuales	Otros D. Mentales	Del lenguaje	De la audición	De la visión	Visceral	Músculo esqueléticos	Generalizada	No especificada	Abs.	%	Abs.	%	Abs.	%	
Madre de Dios	451	100.0	162	146	174	100.0	98	100.0	66	100.0	245	100.0	94	100.0	34	100.0		
0 a 2	2	.4	1	1	2	100.0	1	100.0	2	100.0	2	100.0	1	100.0	-	-	-	-
3 a 5	13	2.9	9	5	11	6.3	3	3.6	2	3.0	9	3.7	3	3.2	1	2.9		
6 a 11	63	14.0	37	29	42	24.1	11	13.3	9	13.6	25	10.2	12	12.8	7	20.6		
12 a 17	57	12.6	38	25	41	23.6	14	16.9	10	15.2	18	7.3	7	7.4	3	8.8		
18 a 29	87	19.3	57	53	48	27.6	21	25.3	14	21.2	39	15.9	30	31.9	5	14.7		
30 a 44	71	15.7	12	16	18	10.3	13	15.7	9	16.7	46	18.8	16	17.0	5	14.7		
45 a 59	82	18.2	4	9	9	5.2	11	13.3	9	13.6	58	23.7	11	11.7	7	20.6		
60 y más años	76	16.9	4	8	3	1.7	10	12.0	9	13.6	48	19.6	14	14.9	6	17.6		
Moquegua	995	100.0	238	240	188	100.0	235	100.0	201	100.0	575	100.0	336	100.0	125	100.0		
0 a 2	1	.1	-	-	-	-	-	-	-	-	-	-	-	-	1	.8		
3 a 5	17	1.7	10	8	2	1.1	3	2.3	1	2.5	12	2.1	11	3.3	3	2.4		
6 a 11	52	5.2	38	32	33	17.6	6	4.7	10	6.0	25	4.3	27	8.0	8	6.4		
12 a 17	72	7.2	39	38	34	18.1	11	8.6	8	7.0	32	5.6	23	6.8	18	14.4		
18 a 29	118	11.9	56	47	42	22.3	16	12.5	15	10.9	56	9.7	29	8.6	16	12.8		
30 a 44	211	21.2	57	59	36	19.1	20	15.6	42	19.9	105	18.3	56	16.7	24	19.2		
45 a 59	214	21.5	20	30	23	12.2	20	15.6	31	15.4	127	22.1	67	19.9	25	20.0		
60 y más años	310	31.2	18	26	18	9.6	52	40.6	77	38.3	218	37.9	123	36.6	30	24.0		

CUADRO N° 3.7

PERÚ: "POBLACIÓN MASCULINA INSCRITA EN EL REGISTRO NACIONAL DE LA PERSONA CON DISCAPACIDAD POR TIPO DE DEFICIENCIAS, SEGÚN REGIÓN Y GRUPOS DE EDAD, 2000-2017"

Región y grupos de edad	TOTAL		TIPO DE DEFICIENCIAS												Generalizada		No especificada	
	Abs.	%	Intelectuales	Otros D. Mentales	Del lenguaje	De la audición	De la visión	Visceral	Músculo esqueléticas	Generalizada	No especificada	Abs.	%	Abs.	%	Abs.	%	
Pasco	1727	100.0	342	100.0	269	100.0	183	100.0	300	100.0	92	100.0	567	100.0	134	100.0	579	100.0
0 a 2	8	.5	1	.3	-	-	-	-	-	-	-	-	1	.2	-	-	7	1.2
3 a 5	28	1.6	6	1.8	5	1.9	2	1.1	4	1.3	5	5.4	5	.9	4	3.0	19	3.3
6 a 11	142	8.2	41	12.0	44	16.4	11	6.0	13	4.3	14	15.2	26	4.6	6	4.5	80	13.8
12 a 17	151	8.7	52	15.2	44	16.4	11	6.0	25	8.3	8	8.7	25	4.4	11	8.2	60	10.4
18 a 29	252	14.6	89	26.0	66	24.5	26	14.2	28	9.3	14	15.2	66	11.6	23	17.2	69	11.9
30 a 44	323	18.7	74	21.6	44	16.4	29	15.8	53	17.7	18	19.6	121	21.3	35	26.1	89	15.4
45 a 59	358	20.7	41	12.0	31	11.5	26	14.2	62	20.7	21	22.8	145	25.6	21	15.7	113	19.5
60 y más años	465	26.9	38	11.1	35	13.0	78	42.6	115	38.3	11	12.0	178	31.4	34	25.4	142	24.5
Piura	7820	100.0	2820	100.0	2560	100.0	1060	100.0	1466	100.0	1424	100.0	3780	100.0	1337	100.0	852	100.0
0 a 2	12	.2	3	.1	5	.2	-	-	-	-	-	-	6	.2	3	.2	5	.6
3 a 5	110	1.4	58	2.1	63	2.5	13	1.2	17	1.2	38	2.7	74	2.0	48	3.6	18	2.1
6 a 11	574	7.3	302	10.7	316	12.3	79	7.5	58	4.0	125	8.8	260	6.9	113	8.5	99	11.6
12 a 17	758	9.7	458	16.2	444	16.4	137	12.9	96	6.5	152	10.7	275	7.3	141	10.5	76	8.9
18 a 29	1517	19.4	891	31.6	787	30.7	266	25.1	184	12.6	260	18.3	572	15.1	275	20.6	150	17.6
30 a 44	1569	20.1	605	21.5	462	18.0	187	17.6	199	13.6	228	16.0	681	18.0	232	17.4	177	20.8
45 a 59	1439	18.4	275	9.8	251	9.8	127	12.0	267	18.2	224	15.7	803	21.2	211	15.8	154	18.1
60 y más años	1841	23.5	228	8.1	217	8.5	251	23.7	645	44.0	394	27.7	1109	29.3	314	23.5	173	20.3

CUADRO N° 3.7

PERÚ: "POBLACIÓN MASCULINA INSCRITA EN EL REGISTRO NACIONAL DE LA PERSONA CON DISCAPACIDAD POR TIPO DE DEFICIENCIAS, SEGÚN REGIÓN Y GRUPOS DE EDAD, 2000-2017"

Región y grupos de edad	TIPO DE DEFICIENCIAS																				
	TOTAL		Intelectuales		Otras D. Mentales		Del lenguaje		De la audición		De la visión		Visceral		Músculo esqueléticas		Generalizada		No especificada		
Abs.	%	Abs.	%	Abs.	%	Abs.	%	Abs.	%	Abs.	%	Abs.	%	Abs.	%	Abs.	%	Abs.	%	Abs.	%
Puno	4400	100.0	761	100.0	646	100.0	450	100.0	701	100.0	192	100.0	2126	100.0	188	100.0	741	100.0			
0 a 2	4	.1	2	.3	2	.3	-	-	-	-	-	-	2	.1	-	-	1	.1			
3 a 5	25	.6	11	1.4	10	1.5	3	.7	4	.6	3	1.6	13	.6	6	3.2	8	1.1			
6 a 11	207	4.7	102	13.4	80	12.1	16	3.6	20	2.9	22	11.5	68	3.2	21	11.2	61	8.2			
12 a 17	308	7.0	147	19.3	123	18.6	28	6.2	20	2.9	18	9.4	108	5.1	22	11.7	61	8.2			
18 a 29	628	14.3	230	30.2	179	27.0	72	16.0	54	7.7	25	13.0	246	11.6	24	12.8	104	14.0			
30 a 44	991	22.5	165	21.7	157	23.7	107	23.8	179	25.5	33	17.2	438	20.6	43	22.9	151	20.4			
45 a 59	1037	23.6	68	8.9	69	10.4	102	22.7	155	22.1	50	26.0	599	28.2	37	19.7	156	21.1			
60 y más años	1200	27.3	36	4.7	45	6.8	48	7.4	269	38.4	41	21.4	652	30.7	35	18.6	199	26.9			
San Martín	2296	100.0	721	100.0	681	100.0	402	100.0	430	100.0	423	100.0	1134	100.0	489	100.0	442	100.0			
0 a 2	9	.4	6	.8	6	.8	2	.5	3	.7	5	1.2	5	.4	5	1.0	2	.5			
3 a 5	58	2.5	22	3.1	22	2.8	6	1.5	8	1.9	10	2.4	18	1.6	6	1.2	24	5.4			
6 a 11	205	8.9	107	14.8	106	13.3	62	15.4	41	9.5	49	11.6	79	7.0	55	11.2	46	10.4			
12 a 17	222	9.7	123	17.1	118	14.8	63	15.7	46	10.7	45	10.6	71	6.3	48	9.8	39	8.8			
18 a 29	355	15.5	186	25.8	180	22.6	83	20.6	57	13.3	74	17.5	154	13.6	80	16.4	49	11.1			
30 a 44	534	23.3	129	17.9	150	18.8	65	16.2	55	12.8	88	20.8	304	26.8	107	21.9	99	22.4			
45 a 59	461	20.1	75	10.4	108	13.6	39	9.7	75	17.4	78	18.4	256	22.6	96	19.6	91	20.6			
60 y más años	452	19.7	73	10.1	107	13.4	82	20.4	145	33.7	74	17.5	247	21.8	92	18.8	92	20.8			

CUADRO N° 3.7

PERÚ: "POBLACIÓN MASCULINA INSCRITA EN EL REGISTRO NACIONAL DE LA PERSONA CON DISCAPACIDAD POR TIPO DE DEFICIENCIAS, SEGÚN REGIÓN Y GRUPOS DE EDAD, 2000-2017"

Región y grupos de edad	TOTAL		TIPO DE DEFICIENCIAS														Generalizada		No especificada	
	Abs.	%	Intelectuales	Otros D. Mentales	Del lenguaje	De la audición	De la visión	Visceral	Músculo esqueléticos	Visceral	De la audición	De la visión	Músculo esqueléticos	Visceral	Músculo esqueléticos	Generalizada	No especificada			
	Abs.	%	Abs.	%	Abs.	%	Abs.	%	Abs.	%	Abs.	%	Abs.	%	Abs.	%	Abs.	%		
Tacna	1505	100.0	542	100.0	482	100.0	208	100.0	435	100.0	337	100.0	824	100.0	521	100.0	81	100.0		
0 a 2	3	.2	3	.6	3	.6	1	.5	2	.5	2	.6	2	.2	2	.4	-	-		
3 a 5	22	1.5	19	3.5	19	3.9	1	.5	5	1.1	9	2.7	17	2.1	12	2.3	1	1.2		
6 a 11	87	5.8	66	12.2	69	14.3	14	6.7	21	4.8	38	11.3	48	5.8	48	9.2	6	7.4		
12 a 17	108	7.2	81	14.9	83	17.2	19	9.1	25	5.7	40	11.9	54	6.6	50	9.6	4	4.9		
18 a 29	243	16.1	153	28.2	138	25.0	50	24.0	72	16.6	76	22.6	115	14.0	98	18.8	8	9.9		
30 a 44	302	20.1	115	21.2	91	18.9	34	16.3	61	14.0	56	16.6	137	16.6	98	18.8	16	19.8		
45 a 59	356	23.7	64	11.8	49	10.2	34	16.3	80	18.4	45	13.4	213	25.8	103	19.8	21	25.9		
60 y más años	384	25.5	41	7.6	42	8.7	55	26.4	169	38.9	71	21.1	238	28.9	110	21.1	25	30.9		
Tumbes	2736	100.0	807	100.0	787	100.0	397	100.0	663	100.0	299	100.0	1267	100.0	387	100.0	433	100.0		
0 a 2	12	.4	1	.1	1	.1	1	.3	-	-	-	.7	2	.2	2	.5	9	2.1		
3 a 5	28	1.0	3	.4	5	.6	1	.3	1	.2	2	.7	8	.6	2	.5	19	4.4		
6 a 11	158	5.8	60	7.4	91	11.6	13	3.3	21	3.2	18	6.0	78	6.2	25	6.5	46	10.6		
12 a 17	205	7.5	119	14.7	117	14.9	25	6.3	27	4.1	12	4.0	57	4.5	19	4.9	39	9.0		
18 a 29	469	17.1	272	33.7	247	31.4	102	25.7	60	9.0	33	11.0	115	9.1	50	12.9	67	15.5		
30 a 44	509	18.6	198	24.5	167	21.2	67	16.9	62	9.4	43	14.4	192	15.2	65	16.8	75	17.3		
45 a 59	505	18.5	91	11.3	86	10.9	45	11.3	110	16.6	46	15.4	273	21.5	55	14.2	78	18.0		
60 y más años	850	31.1	63	7.8	73	9.3	143	36.0	382	57.6	143	47.8	542	42.8	169	43.7	100	23.1		

CUADRO N° 3.7

PERÚ: "POBLACIÓN MASCULINA INSCRITA EN EL REGISTRO NACIONAL DE LA PERSONA CON DISCAPACIDAD POR TIPO DE DEFICIENCIAS, SEGÚN REGIÓN Y GRUPOS DE EDAD, 2000-2017"

Región y grupos de edad	TIPO DE DEFICIENCIAS																				
	TOTAL		Intelectuales		Otras D. Mentales		Del lenguaje		De la audición		De la visión		Visceral		Músculo esqueléticas		Generalizada		No especificada		
Abs.	%	Abs.	%	Abs.	%	Abs.	%	Abs.	%	Abs.	%	Abs.	%	Abs.	%	Abs.	%	Abs.	%		
Ucayali	1170	100.0	257	100.0	253	100.0	285	100.0	107	100.0	101	100.0	100	100.0	612	100.0	97	100.0	276	100.0	
0 a 2	13	1.1	4	1.6	3	1.2	3	1.1	-	-	-	-	-	-	4	.7	2	2.1	8	2.9	
3 a 5	24	2.1	13	5.1	12	4.7	13	4.6	2	1.9	2	2.0	3	3.0	9	1.5	3	3.1	8	2.9	
6 a 11	79	6.8	40	15.6	37	14.6	41	14.4	6	5.6	8	7.9	12	12.0	30	4.9	13	13.4	30	10.9	
12 a 17	75	6.4	39	15.2	39	15.4	37	13.0	4	3.7	8	7.9	8	8.0	18	2.9	7	7.2	29	10.5	
18 a 29	175	15.0	82	31.9	82	32.4	83	29.1	23	21.5	16	15.8	27	27.0	84	13.7	26	26.8	26	9.4	
30 a 44	320	27.4	51	19.8	49	19.4	60	21.1	39	36.4	23	22.8	20	20.0	167	27.3	16	16.5	62	22.5	
45 a 59	272	23.2	17	6.6	19	7.5	32	11.2	20	18.7	21	20.8	17	17.0	180	29.4	14	14.4	50	18.1	
60 y más años	212	18.1	11	4.3	12	4.7	16	5.6	13	12.1	23	22.8	11	11.0	120	19.6	16	16.5	63	22.8	
Extranjero	6	100.0	1	100.0	1	100.0	1	100.0	1	100.0	-	-	-	-	1	100.0	-	-	4	100.0	
0 a 2	-	-	-	-	-	-	-	-	-	-	-	-	-	-	-	-	-	-	-	-	
3 a 5	-	-	-	-	-	-	-	-	-	-	-	-	-	-	-	-	-	-	-	-	
6 a 11	-	-	-	-	-	-	-	-	-	-	-	-	-	-	-	-	-	-	-	-	
12 a 17	-	-	-	-	-	-	-	-	-	-	-	-	-	-	-	-	-	-	-	-	
18 a 29	3	50.0	1	100.0	1	100.0	1	100.0	1	100.0	-	-	-	-	1	100.0	-	-	1	25.0	
30 a 44	1	16.7	-	-	-	-	-	-	-	-	-	-	-	-	-	-	-	-	-	1	25.0
45 a 59	2	33.3	-	-	-	-	-	-	-	-	-	-	-	-	-	-	-	-	-	2	50.0
60 y más años	-	-	-	-	-	-	-	-	-	-	-	-	-	-	-	-	-	-	-	-	

CUADRO N° 3.7

PERÚ: "POBLACIÓN MASCULINA INSCRITA EN EL REGISTRO NACIONAL DE LA PERSONA CON DISCAPACIDAD POR TIPO DE DEFICIENCIAS, SEGÚN REGIÓN Y GRUPOS DE EDAD, 2000-2017"

Región y grupos de edad	TOTAL		TIPO DE DEFICIENCIAS																			
	Abs.	%	Intelectuales	Otras D. Mentales	Del lenguaje	De la audición	De la visión	Visceral	Músculo esqueléticas	Generalizada	No especificada	Abs.	%	Abs.	%	Abs.	%	Abs.	%	Abs.	%	Abs.
No especificado	692	100.0	11	100.0	16	100.0	9	100.0	7	100.0	5	100.0	8	100.0	5	100.0	8	100.0	5	100.0	668	100.0
0 a 2	-	-	-	-	-	-	-	-	-	-	-	-	-	-	-	-	-	-	-	-	-	-
3 a 5	-	-	-	-	-	-	-	-	-	-	-	-	-	-	-	-	-	-	-	-	-	-
6 a 11	10	1.4	1	9.1	2	12.5	2	22.2	-	-	-	-	-	-	-	-	-	-	-	-	8	1.2
12 a 17	36	5.2	-	-	3	18.8	1	11.1	1	14.3	-	-	-	-	1	20.0	-	-	-	-	33	4.9
18 a 29	416	60.1	7	63.6	8	50.0	4	44.4	5	71.4	4	80.0	7	87.5	3	60.0	7	87.5	3	60.0	404	60.5
30 a 44	65	9.4	2	18.2	1	6.3	-	-	1	14.3	-	-	-	-	1	20.0	-	-	1	20.0	62	9.3
45 a 59	76	11.0	1	9.1	1	6.3	1	11.1	-	-	1	20.0	-	-	-	-	-	-	-	-	74	11.1
60 y más años	89	12.9	-	-	1	6.3	1	11.1	-	-	-	-	1	12.5	-	-	-	-	-	-	87	13.0

1/ Comprende todos los distritos de la provincia de Lima. No incluye Callao.

2/ Comprende las provincias del departamento de Lima; excepto la provincia de Lima.

Nota técnica: Los datos provenientes del periodo 2000 - 2016 del Registro Nacional de la Persona con Discapacidad han sido actualizados teniendo en cuenta la comparación de datos con el Registro Nacional de Identificación y Estado Civil - RENIEC, los cuales muestran la actual estructura de la población con discapacidad registrada en el Conadis.

Nota: Se excluye a las personas fallecidas, retiros voluntarios y nulidades. La edad corresponde a la fecha diciembre 2017.

Respuestas con opciones múltiples, ya que la persona con discapacidad presenta de una a más deficiencias.

Fuente: Registro Nacional de la Persona con Discapacidad - CONADIS.

CUADRO N° 3.8

PERÚ: "POBLACIÓN INSCRITA EN EL REGISTRO NACIONAL DE LA PERSONA CON DISCAPACIDAD POR NÚMERO Y TIPO DE DEFICIENCIAS, SEGÚN REGIÓN, 2000-2017"

Región	MUJERES/HOMBRES CON UN SOLO TIPO DE DEFICIENCIA																							
	TOTAL	Mujeres/hombres con un solo tipo de discapacidad		Sólo intelectuales		Sólo otras deficiencias mentales		Sólo del lenguaje		Sólo de la audición		Sólo de la visión		Sólo viscerales		Sólo músculo esqueléticas		Sólo generalizadas		Personas con más de un tipo de deficiencia		No especificada		
	Abs.	%	Abs.	%	Abs.	%	Abs.	%	Abs.	%	Abs.	%	Abs.	%	Abs.	%	Abs.	%	Abs.	%	Abs.	%	Abs.	%
Total	201464	100.0	62073	30.8	2674	1.3	2067	1.0	880	.4	3259	1.6	12857	6.4	1155	.6	38718	19.2	463	.2	104205	51.7	35186	17.5
Amazonas	6787	100.0	1045	15.4	29	.4	25	.4	29	.4	36	.5	221	3.3	22	.3	675	9.9	8	.1	1480	21.8	4262	62.8
Ancash	5970	100.0	2049	34.3	64	1.1	39	.7	17	.3	97	1.6	408	6.8	28	.5	1376	23.0	20	.3	2755	46.1	1166	19.5
Apurímac	4826	100.0	1174	24.3	21	.4	9	.2	21	.4	87	1.8	270	5.6	15	.3	743	15.4	8	.2	2506	51.9	1146	23.7
Arequipa	8326	100.0	2897	34.8	51	.6	85	1.0	27	.3	200	2.4	689	8.3	29	.3	1809	21.7	7	.1	4770	57.3	659	7.9
Ayacucho	5276	100.0	1856	35.2	123	2.3	45	.9	46	.9	97	1.8	416	7.9	12	.2	1107	21.0	10	.2	1612	30.6	1808	34.3
Cajamarca	9209	100.0	2667	29.0	188	2.0	26	.3	37	.4	147	1.6	593	6.4	27	.3	1609	17.5	40	.4	3711	40.3	2831	30.7
Callao	8257	100.0	2661	32.2	139	1.7	126	1.5	27	.3	134	1.6	464	5.6	72	.9	1684	20.4	15	.2	5112	61.9	484	5.9
Cusco	9875	100.0	3146	31.9	33	.3	27	.3	65	.7	292	3.0	775	7.8	10	.1	1939	19.6	5	.1	4611	46.7	2118	21.4
Huancavelica	4258	100.0	1169	27.5	40	.9	13	.3	14	.3	52	1.2	277	6.5	5	.1	766	18.0	2	.0	1220	28.7	1869	43.9
Huánuco	5134	100.0	1576	30.7	85	1.7	28	.5	32	.6	41	.8	318	6.2	17	.3	1036	20.2	19	.4	1592	31.0	1966	38.3
Ica	5484	100.0	1934	35.3	74	1.3	57	1.0	25	.5	87	1.6	359	6.5	17	.3	1309	23.9	6	.1	2752	50.2	798	14.6
Junín	7248	100.0	3006	41.5	132	1.8	78	1.1	32	.4	160	2.2	614	8.5	23	.3	1949	26.9	18	.2	3056	42.2	1186	16.4
La Libertad	6941	100.0	1588	22.9	81	1.2	58	.8	32	.5	62	.9	294	4.2	32	.5	1028	14.8	1	.0	4507	64.9	846	12.2
Lambayeque	4564	100.0	1388	30.4	53	1.2	22	.5	15	.3	53	1.2	325	7.1	9	.2	909	19.9	2	.0	2675	58.6	501	11.0
Lima Metropolitana 1/	58246	100.0	16087	27.6	1006	1.7	1183	2.0	168	.3	758	1.3	3009	5.2	571	1.0	9286	15.9	106	.2	37668	64.7	4491	7.7
Lima Provincias 2/	6156	100.0	1413	23.0	47	.8	23	.4	18	.3	43	.7	330	5.4	25	.4	926	15.0	1	.0	3593	58.4	1150	18.7
Loreto	2987	100.0	1237	41.4	87	2.9	6	.2	17	.6	19	.6	212	7.1	28	.9	846	28.3	22	.7	1162	38.9	588	19.7

CUADRO N° 3.8

PERÚ: "POBLACIÓN INSCRITA EN EL REGISTRO NACIONAL DE LA PERSONA CON DISCAPACIDAD POR NÚMERO Y TIPO DE DEFICIENCIAS, SEGÚN REGIÓN, 2000-2017"

Región	MUJERES/HOMBRES CON UN SOLO TIPO DE DEFICIENCIA														Personas con más de un tipo de deficiencia		No especificada						
	TOTAL	Mujeres/hombres con un solo tipo de deficiencia		Sólo intelectuales		Sólo otras deficiencias mentales		Sólo del lenguaje		Sólo de la audición		Sólo de la visión		Sólo viscerales		Sólo músculo esqueléticas		Sólo generalizadas		Abs.		%	
Madre de Dios	792	291	36.7	7	.9	2	.3	6	.8	11	1.4	73	9.2	1	.1	190	24.0	1	.1	453	57.2	48	6.1
Moquegua	1701	429	25.2	14	.8	13	.8	7	.4	21	1.2	102	6.0	9	.5	251	14.8	12	.7	1068	62.8	204	12.0
Pasco	3294	1176	35.7	79	2.4	42	1.3	21	.6	88	2.7	288	8.7	12	.4	632	19.2	14	.4	1040	31.6	1078	32.7
Piura	13878	4376	31.5	101	.7	49	.4	82	.6	146	1.1	965	7.0	97	.7	2830	20.4	106	.8	7977	57.5	1525	11.0
Puno	8047	4836	60.1	132	1.6	36	.4	51	.6	474	5.9	886	11.0	46	.6	3203	39.8	8	.1	1895	23.5	1316	16.4
San Martín	3828	1057	27.6	30	.8	16	.4	35	.9	23	.6	275	7.2	12	.3	660	17.2	6	.2	2020	52.8	751	19.6
Tacna	2656	850	32.0	16	.6	31	1.2	11	.4	48	1.8	267	10.1	10	.4	460	17.3	7	.3	1657	62.4	149	5.6
Tumbes	4736	1429	30.2	34	.7	22	.5	38	.8	75	1.6	340	7.2	21	.4	886	18.7	13	.3	2610	55.1	697	14.7
Ucayali	1852	721	38.9	7	.4	5	.3	6	.3	7	.4	84	4.5	4	.2	602	32.5	6	.3	677	36.6	454	24.5
Extranjero	11	-	-	-	-	-	-	-	-	-	-	-	-	-	-	-	-	-	-	2	18.2	9	81.8
No especificado	1125	15	1.3	1	.1	1	.1	1	.1	1	.1	3	.3	1	.1	7	.6	-	-	-24	2.1	1086	96.5

1/ Comprende todos los distritos de la provincia de Lima. No incluye Callao.

2/ Comprende las provincias del departamento de Lima; excepto la provincia de Lima.

Nota técnica: Los datos provenientes del periodo 2000 - 2016 del Registro Nacional de la Persona con Discapacidad han sido actualizados teniendo en cuenta la comparación de datos con el Registro Nacional de Identificación y Estado Civil - RENIEC, los cuales muestran la actual estructura de la población con discapacidad registrada en el Conadis.

Nota: Se excluye a las personas fallecidas, retiros voluntarios y nulidades.

Respuestas con opciones múltiples, ya que la persona con discapacidad presenta de una a más deficiencias.

Fuente: Registro Nacional de la Persona con Discapacidad - CONADIS.

CUADRO N° 3.9

PERÚ: "POBLACIÓN FEMENINA INSCRITA EN EL REGISTRO NACIONAL DE LA PERSONA CON DISCAPACIDAD POR NÚMERO Y TIPO DE DEFICIENCIAS, SEGÚN REGIÓN Y GRUPOS DE EDAD, 2000-2017"

Región y grupos de edad	TOTAL		MUJERES CON UN SOLO TIPO DE DEFICIENCIA														Personas con más de un tipo de deficiencia		No especificada				
	Abs.	%	Total mujeres con un solo tipo de deficiencia	Sólo intelectuales	Sólo otras deficiencias mentales	Sólo del lenguaje	Sólo de la audición	Sólo de la visión	Sólo viscerales	Sólo músculo esqueléticas	Sólo generalizadas	Abs.	%	Abs.	%	Abs.	%	Abs.	%				
Nacional	82284	100.0	24158	100.0	708	100.0	326	100.0	1366	100.0	4654	100.0	439	100.0	15342	100.0	204	100.0	43242	100.0	14884	100.0	
0 a 2	346	.4	18	.1	1	.1	-	-	2	.1	2	.0	-	-	11	.1	-	-	162	.4	166	1.1	
3 a 5	1528	1.9	137	.6	1	.1	17	5.2	10	.7	25	.5	2	.5	68	.4	3	1.5	963	2.2	428	2.9	
6 a 11	6471	7.9	580	2.4	15	2.1	31	9.5	31	2.3	127	2.7	12	2.7	285	1.9	8	3.9	4599	10.6	1292	8.7	
12 a 17	7794	9.5	920	3.8	18	2.5	48	14.7	74	5.4	166	3.6	15	3.4	415	2.7	7	3.4	5550	12.8	1324	8.9	
18 a 29	15616	19.0	2689	11.1	112	15.8	76	23.3	222	16.3	512	11.0	42	9.6	1279	8.3	46	22.5	10233	23.7	2694	18.1	
30 a 44	17389	21.1	5788	24.0	266	37.6	75	23.0	370	27.1	1039	22.3	140	31.9	3546	23.1	60	29.4	8702	20.1	2899	19.5	
45 a 59	17225	20.9	7276	30.1	213	30.1	49	15.0	332	24.3	1193	25.6	158	36.0	5158	33.6	50	24.5	6939	16.0	3010	20.2	
60 y más años	15915	19.3	6750	27.9	82	11.6	30	9.2	325	23.8	1590	34.2	70	15.9	4580	29.9	30	14.7	6094	14.1	3071	20.6	
Amazonas	2991	100.0	435	100.0	12	100.0	9	100.0	13	100.0	13	100.0	13	100.0	279	100.0	3	100.0	668	100.0	1888	100.0	
0 a 2	19	.6	1	.2	-	-	-	-	-	-	-	-	-	-	1	.4	-	-	1	.1	17	.9	
3 a 5	52	1.7	6	1.4	-	-	-	11.1	-	-	-	1.1	1	7.7	2	.7	1	33.3	6	.9	40	2.1	
6 a 11	221	7.4	15	3.4	-	-	-	-	-	1	7.7	3	3.3	1	7.7	10	3.6	-	-	70	10.5	136	7.2
12 a 17	265	8.9	33	7.6	3	18.8	3	11.1	1	7.7	6	6.7	4	30.8	18	6.5	-	-	82	12.3	150	7.9	
18 a 29	561	18.8	47	10.8	6	37.5	6	22.2	-	-	14	15.6	1	7.7	23	8.2	-	-	179	26.8	335	17.7	
30 a 44	536	17.9	85	19.5	-	-	2	22.2	2	15.4	13	14.4	4	30.8	56	20.1	2	66.7	118	17.7	333	17.6	
45 a 59	568	19.0	106	24.4	4	25.0	3	33.3	2	15.4	20	22.2	2	15.4	72	25.8	-	-	103	15.4	359	19.0	
60 y más años	769	25.7	142	32.6	3	18.8	3	-	-	7	53.8	33	36.7	-	97	34.8	-	-	109	16.3	518	27.4	

CUADRO N° 3.9

PERÚ: "POBLACIÓN FEMENINA INSCRITA EN EL REGISTRO NACIONAL DE LA PERSONA CON DISCAPACIDAD POR NÚMERO Y TIPO DE DEFICIENCIAS, SEGÚN REGIÓN Y GRUPOS DE EDAD, 2000-2017"

Región y grupos de edad	TOTAL		MUJERES CON UN SOLO TIPO DE DEFICIENCIA														Personas con más de un tipo de deficiencia		No especificada		
	Abs.	%	Total mujeres con un solo tipo de deficiencia	Sólo intelectuales	Sólo otras deficiencias mentales	Sólo del lenguaje	Sólo de la audición	Sólo de la visión	Sólo viscerales	Sólo músculo esqueléticas	Sólo generalizadas	Sólo más de un tipo de deficiencia	No especificada	Abs.	%	Abs.	%	Abs.	%		
Ancash	2423	100.0	791	100.0	17	100.0	8	100.0	40	100.0	13	100.0	526	100.0	10	100.0	1157	100.0	475	100.0	
0 a 2	5	.2	1	.1	-	-	-	-	-	-	-	-	1	.2	-	-	3	.3	1	.2	
3 a 5	34	1.4	6	.8	-	-	-2	25.0	-	-1	.7	1	7.7	2	.4	-	-17	1.5	11	2.3	
6 a 11	188	7.8	10	1.3	1	3.8	1	5.9	-	-3	2.0	1	7.7	3	.6	1	10.0	140	12.1	38	8.0
12 a 17	222	9.2	29	3.7	3	11.5	-1	12.5	2	5.0	9	6.0	-	14	2.7	-	-142	12.3	51	10.7	
18 a 29	435	18.0	58	7.3	8	30.8	5	29.4	1	12.5	10	25.0	7	4.6	-	2	20.0	286	24.7	91	19.2
30 a 44	480	19.8	164	20.7	8	30.8	2	11.8	2	25.0	14	35.0	27	17.9	5	-	-226	19.5	90	18.9	
45 a 59	472	19.5	229	29.0	4	15.4	8	47.1	1	12.5	6	15.0	39	25.8	2	15.4	165	13.7	84	17.7	
60 y más años	587	24.2	294	37.2	2	7.7	1	5.9	1	12.5	8	20.0	65	43.0	4	30.8	210	15.9	109	22.9	
Apurímac	2030	100.0	477	100.0	5	100.0	10	100.0	42	100.0	4	100.0	301	100.0	4	100.0	1060	100.0	493	100.0	
0 a 2	7	.3	-	-	-	-	-	-	-	-	-	-	-	-	-	-	-	-	-	7	1.4
3 a 5	26	1.3	1	.2	-	-	-	-	-	-	-	-	-	1	.3	-	-6	.6	19	3.9	
6 a 11	103	5.1	7	1.5	4	40.0	-	-1	10.0	-	-1	1.0	-	1	.3	-	-62	5.8	34	6.9	
12 a 17	187	9.2	20	4.2	2	20.0	-	-1	10.0	8	19.0	1	1.0	8	2.7	-	-111	10.5	56	11.4	
18 a 29	346	17.0	49	10.3	3	30.0	2	40.0	2	20.0	7	16.7	9	8.9	-	-26	-209	19.7	88	17.8	
30 a 44	438	21.6	100	21.0	1	10.0	1	20.0	2	20.0	9	21.4	23	22.8	1	25.0	62	22.9	243	19.3	
45 a 59	397	19.6	121	25.4	-	-2	40.0	3	30.0	3	7.1	29	28.7	1	25.0	83	-186	17.5	90	18.3	
60 y más años	526	25.9	179	37.5	-	-	-1	10.0	15	35.7	38	37.6	2	50.0	120	39.9	3	22.9	243	21.1	

CUADRO N° 3.9

PERÚ: "POBLACIÓN FEMENINA INSCRITA EN EL REGISTRO NACIONAL DE LA PERSONA CON DISCAPACIDAD POR NÚMERO Y TIPO DE DEFICIENCIAS, SEGÚN REGIÓN Y GRUPOS DE EDAD, 2000-2017"

Región y grupos de edad	TOTAL		MUJERES CON UN SOLO TIPO DE DEFICIENCIA														Personas con más de un tipo de deficiencia		No especificada	
	Abs.	%	Total mujeres con un solo tipo de deficiencia	Sólo intelectuales	Sólo otras deficiencias mentales	Sólo del lenguaje	Sólo de la audición	Sólo de la visión	Sólo viscerales	Sólo músculo esqueléticas	Sólo generalizadas	Abs.	%	Abs.	%	Abs.	%	Abs.	%	
Arequipa	3544	100.0	1178	100.0	24	100.0	7	100.0	86	100.0	9	100.0	746	100.0	4	100.0	2110	100.0	256	100.0
0 a 2	8	.2	1	.1	-	-	-	-	-	-	-	-	1	.1	-	-	2	.1	5	2.0
3 a 5	41	1.2	3	.3	-	-	1	14.3	-	-	1	.4	1	.1	-	-	29	1.4	9	3.5
6 a 11	189	5.3	10	.8	-	1	4.2	1	14.3	2	3	1.1	3	.4	-	-	168	8.0	11	4.3
12 a 17	264	7.4	27	2.3	5	22.7	-	1	14.3	7	5	1.8	1	11.1	8	1.1	218	10.3	19	7.4
18 a 29	561	15.8	84	7.1	5	22.7	2	8.3	2	28.6	9	10.5	31	11.1	-	-	442	20.9	35	13.7
30 a 44	788	22.2	274	23.3	4	18.2	11	45.8	2	28.6	22	25.6	69	24.6	3	75.0	462	21.9	52	20.3
45 a 59	891	25.1	395	33.5	7	31.8	7	29.2	-	-	22	25.6	91	32.5	4	44.4	427	20.2	69	27.0
60 y más años	802	22.6	384	32.6	1	4.5	3	12.5	-	-	24	27.9	80	28.6	4	44.4	362	17.2	56	21.9
Ayacucho	2132	100.0	681	100.0	12	100.0	14	100.0	47	100.0	139	100.0	402	100.0	3	100.0	681	100.0	770	100.0
0 a 2	15	.7	1	.1	1	1.6	-	-	-	-	-	-	-	-	-	-	3	.4	11	1.4
3 a 5	55	2.6	7	1.0	1	1.6	-	-	2	4.3	1	.7	3	.7	-	-	16	2.3	32	4.2
6 a 11	192	9.0	29	4.3	5	8.1	2	16.7	3	6.4	5	3.6	5	3.0	-	-	84	12.3	79	10.3
12 a 17	211	9.9	37	5.4	14	22.6	-	-	3	21.4	1	2.1	8	5.8	-	-	92	13.5	82	10.6
18 a 29	347	16.3	89	13.1	24	38.7	2	16.7	2	14.3	9	19.1	10	7.2	1	33.3	149	21.9	109	14.2
30 a 44	492	23.1	171	25.1	10	16.1	2	16.7	5	35.7	8	17.0	34	24.5	1	33.3	155	22.8	166	21.6
45 a 59	440	20.6	171	25.1	6	9.7	3	25.0	2	14.3	10	21.3	27	19.4	1	33.3	90	13.2	179	23.2
60 y más años	380	17.8	176	25.8	1	1.6	3	25.0	-	-	14	29.8	54	38.8	1	-	92	13.5	112	14.5

CUADRO N° 3.9

PERÚ: "POBLACIÓN FEMENINA INSCRITA EN EL REGISTRO NACIONAL DE LA PERSONA CON DISCAPACIDAD POR NÚMERO Y TIPO DE DEFICIENCIAS, SEGÚN REGIÓN Y GRUPOS DE EDAD, 2000-2017"

Región y grupos de edad	TOTAL		MUJERES CON UN SOLO TIPO DE DEFICIENCIA														Personas con más de un tipo de deficiencia		No especificada				
	Abs.	%	Total mujeres con un solo tipo de deficiencia	Sólo intelectuales	Sólo otras deficiencias mentales	Sólo del lenguaje	Sólo de la audición	Sólo de la visión	Sólo viscerales	Sólo músculo esqueléticas	Sólo generalizadas	Abs.	%	Abs.	%	Abs.	%	Abs.	%				
Cajamarca	3997	100.0	1078	100.0	8	100.0	10	100.0	71	100.0	234	100.0	12	100.0	651	100.0	13	100.0	1626	100.0	1293	100.0	
0 a 2	10	.3	1	.1	-	-	-	-	-	-	-1	.4	-	-	-	-	-	-	-	4	.2	5	.4
3 a 5	92	2.3	8	.7	1	1.3	-	-	-1	1.4	4	1.7	-	-	2	.3	-	-	43	2.6	41	3.2	
6 a 11	346	8.7	36	3.3	5	6.3	-	-	-2	2.8	12	5.1	-	-	17	2.6	-	-	196	12.1	114	8.8	
12 a 17	388	9.7	45	4.2	12	15.2	-	-2	20.0	4	5.6	9	3.8	-	17	2.6	1	7.7	216	13.3	127	9.8	
18 a 29	752	18.8	146	13.5	25	31.6	1	12.5	5	50.0	11	15.5	27	11.5	70	10.8	6	46.2	378	23.2	228	17.6	
30 a 44	948	23.7	375	34.8	24	30.4	5	62.5	2	20.0	17	23.9	63	26.9	253	38.9	2	15.4	321	19.7	252	19.5	
45 a 59	760	19.0	238	22.1	8	10.1	2	25.0	1	10.0	24	33.8	49	20.9	150	23.0	3	23.1	265	16.3	257	19.9	
60 y más años	701	17.5	229	21.2	4	5.1	-	-	-12	16.9	69	29.5	1	8.3	142	21.8	1	7.7	203	12.5	269	20.8	
Callao	3094	100.0	932	100.0	25	100.0	10	100.0	47	100.0	157	100.0	25	100.0	602	100.0	4	100.0	1990	100.0	172	100.0	
0 a 2	11	.4	1	.1	-	-	-	-	-	-	-	-	-	-	1	.2	-	-	8	.4	2	1.2	
3 a 5	66	2.1	3	.3	-	-	-	-	-1	2.1	-	-	-	-	2	.3	-	-	59	3.0	4	2.3	
6 a 11	256	8.3	18	1.9	1	1.6	-	-	-1	10.0	-	-6	3.8	-	9	1.5	1	25.0	227	11.4	11	6.4	
12 a 17	304	9.8	27	2.9	10	16.1	-	-	-1	2.1	7	4.5	-	-	9	1.5	-	-	263	13.2	14	8.1	
18 a 29	624	20.2	95	10.2	29	46.8	5	20.0	2	20.0	8	17.0	13	8.3	34	5.6	-	-	497	25.0	32	18.6	
30 a 44	561	18.1	174	18.7	14	22.6	6	24.0	1	10.0	11	23.4	34	21.7	100	16.6	1	25.0	349	17.5	38	22.1	
45 a 59	672	21.7	334	35.8	6	9.7	6	24.0	4	40.0	15	31.9	47	29.9	245	40.7	1	25.0	300	15.1	38	22.1	
60 y más años	600	19.4	280	30.0	2	3.2	8	32.0	2	20.0	11	23.4	50	31.8	202	33.6	1	25.0	287	14.4	33	19.2	

CUADRO N° 3.9

PERÚ: "POBLACIÓN FEMENINA INSCRITA EN EL REGISTRO NACIONAL DE LA PERSONA CON DISCAPACIDAD POR NÚMERO Y TIPO DE DEFICIENCIAS, SEGÚN REGIÓN Y GRUPOS DE EDAD, 2000-2017"

Región y grupos de edad	TOTAL		MUJERES CON UN SOLO TIPO DE DEFICIENCIA														Personas con más de un tipo de deficiencia		No especificada				
	Abs.	%	Total mujeres con un solo tipo de deficiencia	Sólo intelectuales	Sólo otras deficiencias mentales	Sólo del lenguaje	Sólo de la audición	Sólo de la visión	Sólo viscerales	Sólo músculo esqueléticas	Sólo generalizadas	Abs.	%	Abs.	%	Abs.	%	Abs.	%				
Cusco	4160	100.0	1232	100.0	12	100.0	23	100.0	111	100.0	271	100.0	1	100.0	801	100.0	1	100.0	2005	100.0	923	100.0	
0 a 2	14	.3	-	-	-	-	-	-	-	-	-	-	-	-	-	-	-	-	-	-	7	.8	
3 a 5	62	1.5	6	.5	1	8.3	-	-	-	-	-	-	-	-	-	-	-	-	-	-	30	2.8	
6 a 11	264	6.3	34	2.8	2	16.7	-	-	3	2.7	7	2.6	-	-	-	-	-	-	-	-	154	8.2	
12 a 17	389	9.4	67	5.4	3	25.0	-	-	12	10.8	17	6.3	-	-	-	-	-	-	-	-	239	9.0	
18 a 29	653	15.7	114	9.3	4	33.3	2	16.7	5	21.7	10	8.1	-	-	-	-	-	-	-	-	409	14.1	
30 a 44	827	19.9	221	17.9	2	16.7	6	50.0	4	17.4	24	13.7	-	-	-	-	-	-	-	-	444	17.6	
45 a 59	954	22.9	355	28.8	-	-	3	25.0	-	-	29	27.3	1	100.0	248	31.0	-	-	-	-	385	23.2	
60 y más años	997	24.0	435	35.3	-	-	1	8.3	3	13.0	33	41.7	-	-	285	35.6	-	-	-	-	337	24.4	
Huancavelica	1827	100.0	413	100.0	4	100.0	5	100.0	21	100.0	99	100.0	2	100.0	263	100.0	1	100.0	551	100.0	863	100.0	
0 a 2	4	.2	-	-	-	-	-	-	-	-	-	-	-	-	-	-	-	-	-	-	-	4	.5
3 a 5	26	1.4	2	.5	1	5.6	-	-	-	-	-	-	-	-	-	-	-	-	-	-	9	1.7	
6 a 11	141	7.7	16	3.9	3	16.7	-	-	-	-	1	4.8	3	3.0	-	-	-	-	-	-	64	7.1	
12 a 17	204	11.2	25	6.1	7	38.9	-	-	-	-	-	4	4.0	4.0	-	-	-	-	-	-	90	10.3	
18 a 29	287	15.7	46	11.1	3	16.7	1	25.0	1	20.0	3	14.3	12	12.1	-	-	-	-	-	-	125	13.4	
30 a 44	365	20.0	115	27.8	3	16.7	2	50.0	3	60.0	4	19.0	25	25.3	-	-	-	-	-	-	109	16.3	
45 a 59	384	21.0	112	27.1	1	5.6	1	25.0	1	20.0	5	23.8	23	23.2	1	50.0	80	30.4	-	-	88	21.3	
60 y más años	416	22.8	97	23.5	-	-	-	-	-	-	7	33.3	31	31.3	1	50.0	57	21.7	1	100.0	66	29.3	

CUADRO N° 3.9

PERÚ: "POBLACIÓN FEMENINA INSCRITA EN EL REGISTRO NACIONAL DE LA PERSONA CON DISCAPACIDAD POR NÚMERO Y TIPO DE DEFICIENCIAS, SEGÚN REGIÓN Y GRUPOS DE EDAD, 2000-2017"

Región y grupos de edad	TOTAL		MUJERES CON UN SOLO TIPO DE DEFICIENCIA														Personas con más de un tipo de deficiencia		No especificada	
	Abs.	%	Total mujeres con un solo tipo de deficiencia	Sólo intelectuales	Sólo otras deficiencias mentales	Sólo del lenguaje	Sólo de la audición	Sólo de la visión	Sólo viscerales	Sólo músculo esqueléticas	Sólo generalizadas	Abs.	%	Abs.	%	Abs.	%	Abs.	%	
Huánuco	2129	100.0	602	100.0	10	100.0	13	100.0	121	100.0	5	100.0	400	100.0	10	100.0	639	100.0	888	100.0
0 a 2	17	.8	-	-	-	-	-	-	-	-	-	-	-	-	-	-	5	.8	12	1.4
3 a 5	46	2.2	4	.7	-	-	-	-	-	-	-	-	-	-	-	-	15	2.3	27	3.0
6 a 11	176	8.3	12	2.0	3	10.0	-	-	-	-	-	-	-	-	2	20.0	85	13.3	79	8.9
12 a 17	191	9.0	28	4.7	11	36.7	-	-	-	-	-	-	-	-	-	-	85	13.3	78	8.8
18 a 29	395	18.6	106	17.6	10	33.3	3	30.0	3	23.1	1	7.7	23	19.0	4	40.0	140	21.9	149	16.8
30 a 44	472	22.2	164	27.2	3	10.0	4	40.0	3	23.1	4	30.8	30	24.8	3	60.0	115	19.7	182	20.5
45 a 59	422	19.8	156	25.9	2	6.7	1	10.0	2	15.4	2	38.5	26	21.5	1	20.0	119	15.3	168	18.9
60 y más años	410	19.3	132	21.9	1	3.3	2	20.0	1	7.7	3	23.1	34	28.1	1	20.0	88	13.3	193	21.7
Ica	2266	100.0	797	100.0	21	100.0	35	100.0	144	100.0	8	100.0	552	100.0	3	100.0	1129	100.0	340	100.0
0 a 2	6	.3	-	-	-	-	-	-	-	-	-	-	-	-	-	-	3	.3	3	.9
3 a 5	47	2.1	9	1.1	1	4.8	1	4.2	1	2.9	1	2.9	1	.7	-	-	5	2.3	12	3.5
6 a 11	205	9.0	31	3.9	3	14.3	2	8.3	-	-	-	9	6.3	1	12.5	15	2.7	42	12.4	
12 a 17	206	9.1	28	3.5	3	14.3	4	16.7	-	-	-	4	2.1	-	-	14	2.5	31	9.1	
18 a 29	411	18.1	90	11.3	9	42.9	6	25.0	3	30.0	6	17.1	15	10.4	1	12.5	49	24.3	47	13.8
30 a 44	453	20.0	148	18.6	4	19.0	5	20.8	4	40.0	7	20.0	30	20.8	-	-	98	21.3	65	19.1
45 a 59	463	20.4	205	25.7	1	4.8	4	16.7	2	20.0	7	20.0	34	23.6	4	50.0	152	16.3	74	21.8
60 y más años	475	21.0	286	35.9	-	-	2	8.3	1	10.0	9	25.7	52	36.1	2	25.0	219	10.9	66	19.4

CUADRO N° 3.9

PERÚ: "POBLACIÓN FEMENINA INSCRITA EN EL REGISTRO NACIONAL DE LA PERSONA CON DISCAPACIDAD POR NÚMERO Y TIPO DE DEFICIENCIAS, SEGÚN REGIÓN Y GRUPOS DE EDAD, 2000-2017"

Región y grupos de edad	TOTAL		MUJERES CON UN SOLO TIPO DE DEFICIENCIA														Personas con más de un tipo de deficiencia		No especificada					
	Abs.	%	Total mujeres con un solo tipo de deficiencia	Sólo intelectuales	Sólo otras deficiencias mentales	Sólo del lenguaje	Sólo de la audición	Sólo de la visión	Sólo viscerales	Sólo músculo esqueléticas	Sólo generalizadas	Abs.	%	Abs.	%	Abs.	%	Abs.	%					
Junín	3029	100.0	1229	100.0	34	100.0	13	100.0	78	100.0	229	100.0	8	100.0	808	100.0	6	100.0	1286	100.0	514	100.0		
0 a 2	10	.3	-	-	-	-	-	-	-	-	-	-	-	-	-	-	-	-	-	-	2	.8	8	1.6
3 a 5	41	1.4	4	.3	1	1.9	-	-	-	1	1.3	1	.4	-	-	1	.1	-	-	22	1.7	15	2.9	
6 a 11	221	7.3	28	2.3	4	7.5	-	-	2	15.4	2	3	1.3	1	12.5	15	1.9	1	16.7	154	12.0	39	7.6	
12 a 17	286	9.4	49	4.0	7	13.2	4	11.8	1	7.7	1	6	2.6	-	-	29	3.6	1	16.7	182	14.2	55	10.7	
18 a 29	610	20.1	161	13.1	20	37.7	8	23.5	10	61.5	10	31	13.5	2	25.0	81	10.0	1	16.7	342	26.6	107	20.8	
30 a 44	661	21.8	321	26.1	15	28.3	17	50.0	-	-	24	51	22.3	1	12.5	212	26.2	1	16.7	238	18.5	102	19.8	
45 a 59	651	21.5	352	28.6	6	11.3	2	5.9	1	7.7	24	56	24.5	1	12.5	262	32.4	-	-	187	14.5	112	21.8	
60 y más años	549	18.1	314	25.5	-	-	3	8.8	1	7.7	16	81	35.4	3	37.5	208	25.7	2	33.3	159	12.4	76	14.8	
La Libertad	2707	100.0	561	100.0	14	100.0	11	100.0	19	100.0	96	100.0	16	100.0	368	100.0	-	-	1809	100.0	337	100.0		
0 a 2	29	1.1	1	.2	-	-	-	-	-	-	-	-	-	-	-	1	.3	-	-	8	.4	20	5.9	
3 a 5	68	2.5	5	.9	-	-	-	-	-	1	9.1	-	-	-	-	4	1.1	-	-	45	2.5	18	5.3	
6 a 11	263	9.7	17	3.0	4	10.8	-	-	2	18.2	-	-	5	5.2	-	6	1.6	-	-	219	12.1	27	8.0	
12 a 17	282	10.4	19	3.4	7	18.9	-	-	4	36.4	1	5	3	1.9	-	7	1.9	-	-	241	13.3	22	6.5	
18 a 29	598	22.1	62	11.1	11	29.7	3	21.4	-	-	5	16	16.7	2	12.5	25	6.8	-	-	480	26.5	56	16.6	
30 a 44	628	23.2	145	25.8	10	27.0	6	42.9	3	27.3	6	30	31.3	9	56.3	81	22.0	-	-	414	22.9	69	20.5	
45 a 59	521	19.2	188	33.5	3	8.1	3	21.4	1	9.1	5	17	17.7	3	18.8	156	42.4	-	-	267	14.8	66	19.6	
60 y más años	318	11.7	124	22.1	2	5.4	2	14.3	-	-	2	28	29.2	2	12.5	88	23.9	-	-	135	7.5	59	17.5	

CUADRO N° 3.9

PERÚ: "POBLACIÓN FEMENINA INSCRITA EN EL REGISTRO NACIONAL DE LA PERSONA CON DISCAPACIDAD POR NÚMERO Y TIPO DE DEFICIENCIAS, SEGÚN REGIÓN Y GRUPOS DE EDAD, 2000-2017"

Región y grupos de edad	TOTAL		MUJERES CON UN SOLO TIPO DE DEFICIENCIA																				
	Abs.	%	Total mujeres con un solo tipo de discapacidad	Sólo intelectuales	Sólo otras deficiencias mentales	Sólo del lenguaje	Sólo de la audición	Sólo de la visión	Sólo viscerales	Sólo músculo esqueléticas	Sólo generalizadas	Personas con más de un tipo de deficiencia	No especificada										
	Abs.	%	Abs.	%	Abs.	%	Abs.	%	Abs.	%	Abs.	%	Abs.	%	Abs.	%							
Lambayeque	1766	100.0	488	100.0	4	100.0	9	100.0	22	100.0	109	100.0	2	100.0	320	100.0	1	100.0	1074	100.0	204	100.0	
0 a 2	8	.5	-	-	-	-	-	-	-	-	-	-	-	-	-	-	-	-	-	3	-	5	2.5
3 a 5	36	2.0	1	.2	-	-	-1	11.1	-	-	-	-	-	-	-	-	-	-	-	27	-	8	3.9
6 a 11	132	7.5	8	1.6	-	-	-1	11.1	-	-3	2.8	-	-	-	4	1.3	-	-	-	102	-	22	10.8
12 a 17	166	9.4	15	3.1	3	14.3	-	22.2	-	-5	4.6	-	-	5	1.6	-	-	-	130	-	21	10.3	
18 a 29	410	23.2	61	12.5	9	42.9	-	11.1	7	31.8	23	21.1	-	-	21	6.6	-	-	310	-	39	19.1	
30 a 44	430	24.3	146	29.9	5	23.8	1	33.3	8	36.4	27	24.8	1	50.0	100	31.3	1	100.0	239	-	45	22.1	
45 a 59	349	19.8	165	33.8	3	14.3	2	11.1	2	9.1	28	25.7	1	50.0	128	40.0	-	-	152	-	32	15.7	
60 y más años	235	13.3	92	18.9	1	4.8	1	25.0	-	5	22.7	23	21.1	-	62	19.4	-	-	111	-	32	15.7	
Lima Metropolitana 1	22427	100.0	5745	100.0	404	100.0	66	100.0	295	100.0	961	100.0	224	100.0	3366	100.0	35	100.0	14987	100.0	1695	100.0	
0 a 2	125	.6	7	.1	-	-	-	-	2	.7	-	-	-	-	4	.1	-	-	92	-	26	1.5	
3 a 5	509	2.3	31	.5	1	.2	-	7.6	4	1.4	3	.3	-	17	.5	-	1	2.9	428	-	50	2.9	
6 a 11	2027	9.0	117	2.0	23	5.7	6	7.6	5	1.7	28	2.9	2	.9	48	1.4	-	-	1741	-	169	10.0	
12 a 17	2351	10.5	171	3.0	51	12.6	5	7.6	13	4.4	27	2.8	7	3.1	63	1.9	-	-	2030	-	150	8.8	
18 a 29	4643	20.7	685	11.9	149	36.9	45	22.7	53	18.0	125	13.0	23	10.3	265	7.9	10	28.6	3632	-	326	19.2	
30 a 44	4700	21.0	1403	24.4	120	29.7	157	18.2	87	29.5	217	22.6	70	31.3	734	21.8	6	17.1	2914	-	383	22.6	
45 a 59	4839	21.6	2044	35.6	49	12.1	141	25.8	81	27.5	293	30.5	86	38.4	1364	40.5	13	37.1	2428	-	367	21.7	
60 y más años	3233	14.4	1287	22.4	11	2.7	39	10.6	50	16.9	268	27.9	36	16.1	871	25.9	5	14.3	1722	-	224	13.2	

CUADRO N° 3.9

PERÚ: "POBLACIÓN FEMENINA INSCRITA EN EL REGISTRO NACIONAL DE LA PERSONA CON DISCAPACIDAD POR NÚMERO Y TIPO DE DEFICIENCIAS, SEGÚN REGIÓN Y GRUPOS DE EDAD, 2000-2017"

Región y grupos de edad		TOTAL		MUJERES CON UN SOLO TIPO DE DEFICIENCIA														Personas con más de un tipo de deficiencia		No especificada					
		Abs.	%	Total mujeres con un solo tipo de deficiencia	Sólo intelectuales	Sólo otras deficiencias mentales	Sólo del lenguaje	Sólo de la audición	Sólo de la visión	Sólo viscerales	Sólo músculo esqueléticas	Sólo generalizadas	Abs.	%	Abs.	%	Abs.	%	Abs.	%					
Lima Provincias 2	2487	100.0	524	100.0	19	100.0	8	100.0	7	100.0	15	100.0	112	100.0	9	100.0	354	100.0	-	-	1510	100.0	453	100.0	
0 a 2	13	.5	-	-	-	-	-	-	-	-	-	-	-	-	-	-	-	-	-	-	-	-	8	1.8	
3 a 5	48	1.9	6	1.1	1	5.3	-	-	-	-	-	-1	.9	-	-	-	4	1.1	-	-	-	28	1.9	14	3.1
6 a 11	222	8.9	7	1.3	1	5.3	-	-	-	-	-	-1	.9	-	-	-	5	1.4	-	-	-	157	10.4	58	12.8
12 a 17	274	11.0	18	3.4	2	10.5	-	-	-	-	-	-4	3.6	-	-	-	10	2.8	-	-	-	211	14.0	45	9.9
18 a 29	435	17.5	35	6.7	6	31.6	-	-	-	-	2	13.3	9	8.0	2	22.2	13	3.7	-	-	-	342	22.6	58	12.8
30 a 44	508	20.4	129	24.6	5	26.3	4	50.0	1	14.3	5	33.3	34	30.4	2	22.2	78	22.0	-	-	-	297	19.7	82	18.1
45 a 59	536	21.6	200	38.2	2	10.5	2	25.0	1	14.3	4	26.7	37	33.0	5	55.6	149	42.1	-	-	-	241	16.0	95	21.0
60 y más años	451	18.1	129	24.6	2	10.5	2	25.0	-	-	-	4	26.7	26	23.2	-	95	26.8	-	-	-	229	15.2	93	20.5
Loreto	1153	100.0	454	100.0	38	100.0	2	100.0	6	100.0	8	100.0	71	100.0	7	100.0	316	100.0	6	100.0	461	238	100.0		
0 a 2	3	.3	1	.2	-	-	-	-	-	-	-	-	-	-	-	-	1	.3	-	-	-	-	2	.8	
3 a 5	26	2.3	4	.9	1	2.6	-	-	-	-	-	-	-	-	-	-	3	.9	-	-	-	9	2.0	13	5.5
6 a 11	85	7.4	10	2.2	3	7.9	-	-	-	-	-	-1	12.5	1	14.3	4	4	1.3	-	-	-	57	12.4	18	7.6
12 a 17	118	10.2	20	4.4	3	7.9	-	-	-	-	1	16.7	4	5.6	-	-	11	3.5	-	-	-	71	15.4	27	11.3
18 a 29	236	20.5	63	13.9	16	42.1	1	50.0	3	50.0	2	25.0	10	14.1	-	-	30	9.5	1	16.7	129	28.0	44	18.5	
30 a 44	298	25.8	126	27.8	10	26.3	1	50.0	1	16.7	3	37.5	15	21.1	3	42.9	92	29.1	1	16.7	107	23.2	65	27.3	
45 a 59	233	20.2	139	30.6	4	10.5	-	-	-	-	-	1	12.5	15	21.1	3	42.9	113	35.8	3	50.0	49	10.6	45	18.9
60 y más años	154	13.4	91	20.0	1	2.6	-	-	-	-	-	-	-	26	36.6	-	62	19.6	1	16.7	39	8.5	24	10.1	

CUADRO N° 3.9

PERÚ: "POBLACIÓN FEMENINA INSCRITA EN EL REGISTRO NACIONAL DE LA PERSONA CON DISCAPACIDAD POR NÚMERO Y TIPO DE DEFICIENCIAS, SEGÚN REGIÓN Y GRUPOS DE EDAD, 2000-2017"

Región y grupos de edad	TOTAL		MUJERES CON UN SOLO TIPO DE DEFICIENCIA														Personas con más de un tipo de deficiencia		No especificada	
	Abs.	%	Total mujeres con un solo tipo de deficiencia	Sólo intelectuales	Sólo otras deficiencias mentales	Sólo del lenguaje	Sólo de la audición	Sólo de la visión	Sólo viscerales	Sólo músculo esqueléticas	Sólo generalizadas	Abs.	%	Abs.	%	Abs.	%	Abs.	%	
Madre de Dios	341	100.0	116	100.0	-	-	100.0	100.0	100.0	-	-	79	100.0	-	-	211	100.0	14	100.0	
0 a 2	-	-	-	-	-	-	-	-	-	-	-	-	-	-	-	-	-	-	-	
3 a 5	13	3.8	-	-	-	-	-	-	-	-	-	-	-	-	-	13	6.2	-	-	
6 a 11	49	14.4	7	6.0	-	-	100.0	-	6.1	-	-	4	5.1	-	-	42	19.9	-	-	
12 a 17	36	10.6	6	5.2	-	-	-	-	3.0	-	-	3	3.8	-	-	27	12.8	3	21.4	
18 a 29	63	18.5	7	6.0	-	-	-	-	15.2	-	-	2	2.5	-	-	53	25.1	3	21.4	
30 a 44	60	17.6	25	21.6	-	-	-	100.0	33.3	-	-	13	16.5	-	-	33	15.6	2	14.3	
45 a 59	63	18.5	37	31.9	-	-	-	-	21.2	-	-	30	38.0	-	-	20	9.5	6	42.9	
60 y más años	57	16.7	34	29.3	-	-	-	-	21.2	-	-	27	34.2	-	-	23	10.9	-	-	
Moquegua	706	100.0	166	100.0	4	100.0	6	100.0	7	100.0	4	100.0	96	100.0	5	100.0	461	100.0	79	100.0
0 a 2	2	.3	-	-	-	-	-	-	-	-	-	-	-	-	-	-	1	.2	1	1.3
3 a 5	5	.7	1	.6	-	-	-	-	-	-	-	-	-	-	1	20.0	2	.4	2	2.5
6 a 11	29	4.1	1	.6	-	-	-	-	-	-	-	1	1.0	-	-	21	4.6	7	8.9	
12 a 17	50	7.1	5	3.0	-	-	-	-	16.7	-	-	1	1.0	-	-	40	8.7	5	6.3	
18 a 29	94	13.3	17	10.2	-	-	-	-	16.7	1	14.3	2	5.4	1	25.0	8	8.3	1	10.1	
30 a 44	133	18.8	37	22.3	1	25.0	2	33.3	1	14.3	10	27.0	3	75.0	17	17.7	2	17.1	17	21.5
45 a 59	159	22.5	46	27.7	1	14.3	1	16.7	4	57.1	12	32.4	-	-	27	28.1	-	20.2	20	25.3
60 y más años	234	33.1	59	35.5	-	-	2	50.0	1	14.3	12	32.4	-	-	42	43.8	1	33.8	19	24.1

CUADRO N° 3.9

PERÚ: "POBLACIÓN FEMENINA INSCRITA EN EL REGISTRO NACIONAL DE LA PERSONA CON DISCAPACIDAD POR NÚMERO Y TIPO DE DEFICIENCIAS, SEGÚN REGIÓN Y GRUPOS DE EDAD, 2000-2017"

Región y grupos de edad	TOTAL		MUJERES CON UN SOLO TIPO DE DEFICIENCIA														Personas con más de un tipo de deficiencia		No especificada				
	Abs.	%	Total mujeres con un solo tipo de deficiencia	Sólo intelectuales	Sólo otras deficiencias mentales	Sólo del lenguaje	Sólo de la audición	Sólo de la visión	Sólo viscerales	Sólo músculo esqueléticas	Sólo generalizadas	Sólo más de un tipo de deficiencia	Abs.	%	Abs.	%	Abs.	%					
Pasco	1567	100.0	584	100.0	25	100.0	8	100.0	50	100.0	131	100.0	2	100.0	322	100.0	8	100.0	484	100.0	499	100.0	
0 a 2	7	.4	1	.2	1	2.6	-	-	-	-	-	-	-	-	-	-	-	-	-	1	.2	5	1.0
3 a 5	13	.8	1	.2	-	-	-	-	-	-	-	-	-	-	-	-	-	-	-	-	-	12	2.4
6 a 11	104	6.6	24	4.1	1	2.6	-	-	2	4.0	4	3.1	-	-	15	4.7	-	-	27	5.6	53	10.6	
12 a 17	108	6.9	26	4.5	7	18.4	2	8.0	1	2.0	5	3.8	-	-	9	2.8	-	-	49	10.1	33	6.6	
18 a 29	256	16.3	67	11.5	15	39.5	10	40.0	-	-	12	9.2	-	-	20	6.2	1	12.5	105	21.7	84	16.8	
30 a 44	286	18.3	111	19.0	10	26.3	7	28.0	11	22.0	22	16.8	1	50.0	58	18.0	1	12.5	95	19.6	80	16.0	
45 a 59	330	21.1	140	24.0	3	7.9	3	12.0	4	8.0	29	22.1	1	50.0	95	29.5	3	37.5	87	18.0	103	20.6	
60 y más años	463	29.5	214	36.6	1	2.6	3	12.0	1	12.5	23	44.3	-	-	125	38.8	3	37.5	120	24.8	129	25.9	
Piura	6058	100.0	1825	100.0	23	100.0	25	100.0	64	100.0	348	100.0	40	100.0	1220	100.0	62	100.0	3560	100.0	673	100.0	
0 a 2	14	.2	-	-	-	-	-	-	-	-	-	-	-	-	-	-	-	-	-	7	.2	7	1.0
3 a 5	96	1.6	16	.9	-	-	-	-	-	-	-	1.4	-	-	11	.9	-	-	66	1.9	14	2.1	
6 a 11	483	8.0	62	3.4	1	2.3	-	-	2	3.1	11	3.2	3	7.5	40	3.3	2	3.2	355	10.0	66	9.8	
12 a 17	560	9.2	74	4.1	8	18.6	1	4.3	8	32.0	1	1.6	2	5.0	42	3.4	3	4.8	430	12.1	56	8.3	
18 a 29	1182	19.5	181	9.9	9	20.9	4	17.4	7	28.0	10	15.6	3	7.5	108	8.9	12	19.4	844	23.7	157	23.3	
30 a 44	1281	21.1	397	21.8	14	32.6	10	43.5	3	12.0	14	21.9	66	19.0	253	20.7	26	41.9	736	20.7	148	22.0	
45 a 59	1198	19.8	518	28.4	6	14.0	5	21.7	2	8.0	17	26.6	73	21.0	383	31.4	15	24.2	554	15.6	126	18.7	
60 y más años	1244	20.5	577	31.6	5	11.6	3	13.0	2	8.0	20	31.3	156	44.8	383	31.4	4	6.5	568	16.0	99	14.7	

CUADRO N° 3.9

PERÚ: "POBLACIÓN FEMENINA INSCRITA EN EL REGISTRO NACIONAL DE LA PERSONA CON DISCAPACIDAD POR NÚMERO Y TIPO DE DEFICIENCIAS, SEGÚN REGIÓN Y GRUPOS DE EDAD, 2000-2017"

Región y grupos de edad	TOTAL		MUJERES CON UN SOLO TIPO DE DEFICIENCIA														Personas con más de un tipo de deficiencia		No especificada				
	Abs.	%	Total mujeres con un solo tipo de deficiencia	Sólo intelectuales	Sólo otras deficiencias mentales	Sólo del lenguaje	Sólo de la audición	Sólo de la visión	Sólo viscerales	Sólo músculo esqueléticas	Sólo generalizadas	Abs.	%	Abs.	%	Abs.	%	Abs.	%				
Puno	3647	100.0	2265	100.0	13	100.0	22	100.0	213	100.0	359	100.0	19	100.0	1570	100.0	7	100.0	807	100.0	575	100.0	
0 a 2	-	-	-	-	-	-	-	-	-	-	-	-	-	-	-	-	-	-	-	-	-	-	-
3 a 5	28	.8	3	1.6	-	-	-	-	-	-	-	-	-	-	2	.1	-	-	14	1.7	11	1.9	
6 a 11	155	4.3	31	4.8	1	7.7	1	4.5	5	2.3	-	-	-	-	21	1.3	-	-	80	9.9	44	7.7	
12 a 17	269	7.4	89	12.9	-	-	3	13.6	12	5.6	12	3.3	-	-	53	3.4	1	14.3	140	17.3	40	7.0	
18 a 29	540	14.8	249	38.7	5	38.5	3	13.6	41	19.2	33	9.2	2	10.5	141	9.0	-	-	213	26.4	78	13.6	
30 a 44	856	23.5	563	27.4	2	15.4	7	31.8	69	32.4	92	25.6	5	26.3	368	23.4	3	42.9	169	20.9	124	21.6	
45 a 59	871	23.9	629	8.1	4	30.8	2	9.1	50	23.5	84	23.4	10	52.6	473	30.1	1	14.3	106	13.1	136	23.7	
60 y más años	928	25.4	701	6.5	1	7.7	6	27.3	36	16.9	138	38.4	2	10.5	512	32.6	2	28.6	85	10.5	142	24.7	
San Martín	1532	100.0	374	100.0	4	100.0	7	100.0	6	100.0	106	100.0	3	100.0	233	100.0	3	100.0	849	100.0	309	100.0	
0 a 2	10	.7	1	-	-	-	-	-	-	-	-	-	-	-	-	-	-	-	5	.6	4	1.3	
3 a 5	43	2.8	5	8.3	-	-	-	1	14.3	-	-	-	-	-	2	.9	-	-	29	3.4	9	2.9	
6 a 11	170	11.1	14	8.3	1	25.0	-	-	-	-	-	-	1	33.3	4	1.7	-	-	107	12.6	49	15.9	
12 a 17	162	10.6	25	16.7	1	25.0	3	42.9	-	-	-	-	1	33.3	11	4.7	-	-	99	11.7	38	12.3	
18 a 29	263	17.2	50	41.7	1	25.0	1	14.3	1	16.7	14	13.2	-	-	26	11.2	2	66.7	176	20.7	37	12.0	
30 a 44	323	21.1	99	25.0	-	-	2	28.6	1	16.7	17	16.0	1	33.3	74	31.8	1	33.3	169	19.9	55	17.8	
45 a 59	262	17.1	88	23.5	-	-	-	-	-	-	-	-	-	-	66	28.3	-	-	116	13.7	58	18.8	
60 y más años	299	19.5	92	24.6	-	-	-	-	4	66.7	38	35.8	-	-	50	21.5	-	-	148	17.4	59	19.1	

CUADRO N° 3.9

PERÚ: "POBLACIÓN FEMENINA INSCRITA EN EL REGISTRO NACIONAL DE LA PERSONA CON DISCAPACIDAD POR NÚMERO Y TIPO DE DEFICIENCIAS, SEGÚN REGIÓN Y GRUPOS DE EDAD, 2000-2017"

Región y grupos de edad	TOTAL		MUJERES CON UN SOLO TIPO DE DEFICIENCIA														Personas con más de un tipo de deficiencia		No especificada		
	Abs.	%	Total mujeres con un solo tipo de deficiencia	Sólo intelectuales	Sólo otras deficiencias mentales	Sólo del lenguaje	Sólo de la audición	Sólo de la visión	Sólo viscerales	Sólo músculo esqueléticas	Sólo generalizadas	Sólo Abs.	%	Sólo Abs.	%	Sólo Abs.	%	Abs.	%		
Tacna	1151	100.0	378	100.0	16	100.0	4	100.0	24	100.0	3	100.0	198	100.0	5	100.0	705	100.0	68	100.0	
0 a 2	3	.3	1	.3	-	-	-	-	-	-	-	-	.5	-	-	-	1	.1	1	1.5	
3 a 5	11	1.0	1	.3	-	-	-	-1	.8	-	-	-	-	-	-	-	8	1.1	2	2.9	
6 a 11	71	6.2	4	1.1	-	-	-	-2	1.7	-	-	2	1.0	-	-	-	57	8.1	10	14.7	
12 a 17	88	7.6	9	2.4	-	-	-	4.2	2	1.7	-	6	3.0	-	-	77	10.9	2	2.9		
18 a 29	193	16.8	42	11.1	4	44.4	3	18.8	-	6	5.0	-	23	11.6	2	40.0	139	19.7	12	17.6	
30 a 44	269	23.4	94	24.9	4	44.4	6	37.5	1	30	25.2	2	66.7	40	20.2	2	40.0	157	22.3	18	26.5
45 a 59	268	23.3	112	29.6	-	-	5	31.3	1	34	28.6	1	33.3	65	32.8	1	20.0	146	20.7	10	14.7
60 y más años	248	21.5	115	30.4	1	11.1	2	12.5	2	44	37.0	-	61	30.8	-	-	120	17.0	13	19.1	
Tumbes	2000	100.0	591	100.0	12	100.0	21	100.0	35	100.0	7	100.0	368	100.0	8	100.0	1145	100.0	264	100.0	
0 a 2	4	.2	-	-	-	-	-	-	-	-	-	-	-	-	-	-	-	-	4	1.5	
3 a 5	16	.8	2	.3	-	-	-1	4.8	-	-	-	-	1	.3	-	-	1	.1	13	4.9	
6 a 11	111	5.6	23	3.9	2	14.3	1	8.3	1	4	3.2	-	13	3.5	1	12.5	64	5.6	24	9.1	
12 a 17	140	7.0	24	4.1	2	14.3	1	8.3	3	5	4.0	-	10	2.7	1	12.5	100	8.7	16	6.1	
18 a 29	312	15.6	52	8.8	3	21.4	-	-	2	12	9.5	-	28	7.6	1	12.5	228	19.9	32	12.1	
30 a 44	360	18.0	117	19.8	5	35.7	4	33.3	9	24	19.0	2	62	16.8	3	37.5	199	17.4	44	16.7	
45 a 59	347	17.4	120	20.3	1	7.1	4	33.3	1	21	16.7	2	83	22.6	2	25.0	178	15.5	49	18.6	
60 y más años	710	35.5	253	42.8	1	7.1	2	16.7	-	60	47.6	3	171	46.5	-	-	375	32.8	82	31.1	

CUADRO N° 3.9

"PPERÚ: OBLACIÓN FEMENINA INSCRITA EN EL REGISTRO NACIONAL DE LA PERSONA CON DISCAPACIDAD POR NÚMERO Y TIPO DE DEFICIENCIAS, SEGÚN REGIÓN Y GRUPOS DE EDAD, 2000-2017"

Región y grupos de edad	TOTAL		MUJERES CON UN SOLO TIPO DE DEFICIENCIA												Personas con más de un tipo de deficiencia		No especificada		
	Abs.	%	Total mujeres con un solo tipo de deficiencia	Sólo intelectuales	Sólo otras deficiencias mentales	Sólo del lenguaje	Sólo de la audición	Sólo de la visión	Sólo viscerales	Sólo músculo esqueléticas	Sólo generalizadas	Abs.	%	Abs.	%	Abs.	%		
Ucayali	682	100.0	236	100.0	100.0	100.0	100.0	100.0	100.0	100.0	100.0	2	100.0	2	100.0	268	100.0	178	100.0
0 a 2	2	.3	-	-	-	-	-	-	-	-	-	-	-	-	-	1	.4	1	.6
3 a 5	28	4.1	2	-	-	-	-	-	-	-	-	1	100.0	-	-	15	5.6	11	6.2
6 a 11	64	9.4	9	50.0	-	-	-	10.0	100.0	4	2.0	-	-	-	-	34	12.7	21	11.8
12 a 17	64	9.4	4	-	-	-	-	10.0	-	1	.5	-	-	-	-	37	13.8	23	12.9
18 a 29	129	18.9	30	-	100.0	-	33.3	10.0	-	25	12.8	-	-	-	77	28.7	22	12.4	
30 a 44	190	27.9	84	-	-	-	33.3	26.7	-	74	37.8	1	50.0	63	23.5	43	24.2	43	24.2
45 a 59	133	19.5	75	50.0	-	-	33.3	23.3	-	65	33.2	1	50.0	29	10.8	29	16.3	29	16.3
60 y más años	72	10.6	32	-	-	-	-	20.0	-	26	13.3	-	-	12	4.5	28	15.7	28	15.7
Extranjero	5	100.0	-	-	-	-	-	-	-	-	-	-	-	-	-	5	100.0	-	-
0 a 2	-	-	-	-	-	-	-	-	-	-	-	-	-	-	-	-	-	-	-
3 a 5	-	-	-	-	-	-	-	-	-	-	-	-	-	-	-	-	-	-	-
6 a 11	-	-	-	-	-	-	-	-	-	-	-	-	-	-	-	-	-	-	-
12 a 17	-	-	-	-	-	-	-	-	-	-	-	-	-	-	-	-	-	-	-
18 a 29	1	20.0	-	-	-	-	-	-	-	-	-	-	-	-	-	1	20.0	1	20.0
30 a 44	2	40.0	-	-	-	-	-	-	-	-	-	-	-	-	-	2	40.0	2	40.0
45 a 59	1	20.0	-	-	-	-	-	-	-	-	-	-	-	-	-	1	20.0	1	20.0
60 y más años	1	20.0	-	-	-	-	-	-	-	-	-	-	-	-	-	1	20.0	1	20.0

CUADRO N° 3.9

PERÚ: "POBLACIÓN FEMENINA INSCRITA EN EL REGISTRO NACIONAL DE LA PERSONA CON DISCAPACIDAD POR NÚMERO Y TIPO DE DEFICIENCIAS, SEGÚN REGIÓN Y GRUPOS DE EDAD, 2000-2017"

Región y grupos de edad	MUJERES CON UN SOLO TIPO DE DEFICIENCIA																						
	TOTAL		Total mujeres con un solo tipo de discapacidad		Sólo otras deficiencias mentales		Sólo del lenguaje		Sólo de la audición		Sólo de la visión		Sólo viscerales		Sólo músculo esqueléticas		Sólo generalizadas		Personas con más de un tipo de discapacidad		No especificada		
	Abs.	%	Abs.	%	Abs.	%	Abs.	%	Abs.	%	Abs.	%	Abs.	%	Abs.	%	Abs.	%	Abs.	%	Abs.	%	
No especificado	433	100.0	6	100.0	-	100.0	-	-	-	-	-	-	-	-	-	5	100.0	-	-	9	100.0	418	100.0
0 a 2	-	-	-	-	-	-	-	-	-	-	-	-	-	-	-	-	-	-	-	-	-	-	-
3 a 5	-	-	-	-	-	-	-	-	-	-	-	-	-	-	-	-	-	-	-	-	-	-	-
6 a 11	4	.9	-	-	-	-	-	-	-	-	-	-	-	-	-	-	-	-	-	-	-	4	1.0
12 a 17	9	2.1	-	-	-	-	-	-	-	-	-	-	-	-	-	-	-	-	-	1	11.1	8	1.9
18 a 29	279	64.4	3	50.0	-	100.0	-	-	-	-	-	-	-	-	2	40.0	-	-	6	66.7	270	64.6	
30 a 44	44	10.2	-	-	-	-	-	-	-	-	-	-	-	-	-	-	-	-	-	-	44	10.5	
45 a 59	41	9.5	1	16.7	-	-	-	-	-	-	-	-	-	1	20.0	-	-	-	1	11.1	39	9.3	
60 y más años	56	12.9	2	33.3	-	-	-	-	-	-	-	-	-	2	40.0	-	-	-	1	11.1	53	12.7	

1/ Comprende todos los distritos de la provincia de Lima. No incluye Callao.

2/ Comprende las provincias del departamento de Lima, excepto la provincia de Lima.

Nota técnica: Los datos provenientes del periodo 2000 - 2016 del Registro Nacional de la Persona con Discapacidad han sido actualizados teniendo en cuenta la comparación de datos con el Registro Nacional de Identificación y Estado Civil - RENIEC, los cuales muestran la actual estructura de la población con discapacidad registrada en el Conadis.

Nota: Se excluye a las personas fallecidas, retiros voluntarios y nulidades. La edad corresponde a la fecha diciembre 2017.

Respuestas con opciones múltiples, ya que la persona con discapacidad presenta de una a más deficiencias.

Fuente: Registro Nacional de la Persona con Discapacidad - CONADIS.

CUADRO N° 3.10

PERÚ: "POBLACIÓN MASCULINA INSCRITA EN EL REGISTRO NACIONAL DE LA PERSONA CON DISCAPACIDAD POR NÚMERO Y TIPO DE DEFICIENCIAS, SEGÚN REGIÓN Y GRUPOS DE EDAD, 2000-2017"

Región y grupos de edad	TOTAL		HOMBRES CON UN SOLO TIPO DE DEFICIENCIA														Personas con más de un tipo de deficiencia		No especificada				
	Abs.	%	Total hombres con un solo tipo de deficiencia	Sólo intelectuales	Sólo otras deficiencias mentales	Sólo del lenguaje	Sólo de la audición	Sólo de la visión	Sólo viscerales	Sólo músculo esqueléticas	Sólo generalizadas	Abs.	%	Abs.	%	Abs.	%	Abs.	%				
Nacional	119180	100.0	37915	100.0	1359	100.0	554	100.0	1893	100.0	8203	100.0	716	100.0	23376	100.0	259	100.0	60963	100.0	20302	100.0	
0 a 2	454	.4	21	.1	2	.1	1	.2	1	.1	-	-	-	1	.1	14	.1	-	-	220	.4	213	1.0
3 a 5	2024	1.7	166	.4	4	.3	22	4.0	6	.3	20	.2	3	.4	89	.4	5	1.9	1253	2.1	605	3.0	
6 a 11	9278	7.8	811	2.1	28	2.1	90	16.2	53	2.8	156	1.9	10	1.4	350	1.5	5	1.9	6617	10.9	1850	9.1	
12 a 17	11026	9.3	1255	3.3	53	3.9	94	17.0	84	4.4	237	2.9	21	2.9	532	2.3	17	6.6	7973	13.1	1798	8.9	
18 a 29	21367	17.9	3840	10.1	550	35.4	224	16.5	107	19.3	261	9.3	74	10.3	1809	7.7	53	20.5	13915	22.8	3612	17.8	
30 a 44	24659	20.7	8883	23.4	432	27.8	493	36.3	108	19.5	453	23.9	170	20.7	180	25.1	71	27.4	12068	19.8	3708	18.3	
45 a 59	25165	21.1	11603	30.6	169	10.9	414	30.5	79	14.3	449	23.7	232	28.3	235	32.8	64	24.7	9518	15.6	4044	19.9	
60 y más años	25207	21.2	11336	29.9	49	3.2	141	10.4	53	9.6	586	31.0	3005	36.6	192	26.8	44	17.0	9399	15.4	4472	22.0	
Amazonas	3796	100.0	610	100.0	13	100.0	20	100.0	23	100.0	131	100.0	9	100.0	396	100.0	5	100.0	812	100.0	2374	100.0	
0 a 2	15	.4	-	-	-	-	-	-	-	-	-	-	-	-	-	-	-	-	-	1	.1	14	.6
3 a 5	74	1.9	5	.8	-	-	2	10.0	-	2	-	-	-	-	3	.8	-	-	15	1.8	54	2.3	
6 a 11	261	6.9	31	5.1	-	-	3	15.0	2	8.7	5	3.8	-	-	21	5.3	-	-	86	10.6	144	6.1	
12 a 17	347	9.1	33	5.4	1	7.7	-	4	20.0	-	4	3.1	1	11.1	21	5.3	2	40.0	133	16.4	181	7.6	
18 a 29	714	18.8	67	11.0	5	38.5	3	15.0	1	4.3	15	11.5	3	33.3	36	9.1	1	20.0	191	23.5	456	19.2	
30 a 44	661	17.4	119	19.5	4	30.8	2	15.4	4	17.4	18	13.7	1	11.1	86	21.7	-	-	125	15.4	417	17.6	
45 a 59	757	19.9	167	27.4	2	15.4	4	30.8	1	5.0	7	30.4	2	22.2	122	30.8	1	20.0	121	14.9	469	19.8	
60 y más años	967	25.5	188	30.8	1	7.7	4	30.8	3	15.0	9	39.1	61	46.6	107	27.0	1	20.0	140	17.2	639	26.9	

CUADRO N° 3.10

PERÚ: "POBLACIÓN MASCULINA INSCRITA EN EL REGISTRO NACIONAL DE LA PERSONA CON DISCAPACIDAD POR NÚMERO Y TIPO DE DEFICIENCIAS, SEGÚN REGIÓN Y GRUPOS DE EDAD, 2000-2017"

Región y grupos de edad	TOTAL		HOMBRES CON UN SOLO TIPO DE DEFICIENCIA														Personas con más de un tipo de deficiencia		No especificada				
	Abs.	%	Total hombres con un solo tipo de deficiencia	Sólo intelectuales	Sólo otras deficiencias mentales	Sólo del lenguaje	Sólo de la audición	Sólo de la visión	Sólo viscerales	Sólo músculo esqueléticas	Sólo generalizadas	Sólo más de un tipo de deficiencia	Abs.	%	Abs.	%	Abs.	%					
Ancash	3547	100.0	1258	100.0	22	100.0	57	100.0	257	100.0	15	100.0	850	100.0	10	100.0	1598	100.0	691	100.0			
0 a 2	4	.1	-	-	-	-	-	-	-	-	-	-	-	-	-	-	-	-	2	.3			
3 a 5	40	1.1	3	2.6	-	-	-	-	-	-	-	-	-	-	-	-	-	-	18	2.6			
6 a 11	245	6.9	23	7.9	-	-	-	2	3.5	4	1.6	-	14	1.6	-	-	163	10.2	59	8.5			
12 a 17	285	8.0	31	13.2	-	-	1	1.8	6	2.3	1	6.7	16	1.9	1	10.0	205	12.8	49	7.1			
18 a 29	574	16.2	85	42.1	5	22.7	2	22.2	7	12.3	16	6.2	-	39	4.6	-	376	23.5	113	16.4			
30 a 44	707	19.9	264	21.1	10	45.5	1	11.1	15	26.3	51	19.8	3	20.0	170	20.0	309	19.3	134	19.4			
45 a 59	747	21.1	365	29.0	2	5.3	3	33.3	7	12.3	61	23.7	4	26.7	281	33.1	239	15.0	143	20.7			
60 y más años	945	26.6	487	38.7	3	7.9	2	9.1	-	25	43.9	119	46.3	7	46.7	330	38.8	1	10.0	285	17.8	173	25.0
Apurímac	2796	100.0	697	100.0	4	100.0	45	100.0	169	100.0	11	100.0	442	100.0	4	100.0	1446	100.0	653	100.0			
0 a 2	8	.3	1	-	-	-	-	-	-	-	-	-	-	-	-	-	-	-	-	7	1.1		
3 a 5	46	1.6	6	18.2	-	-	-	-	-	-	-	-	-	4	.9	-	-	12	.8	28	4.3		
6 a 11	168	6.0	18	9.1	-	-	1	9.1	4	8.9	-	-	-	12	2.7	-	-	97	6.7	53	8.1		
12 a 17	240	8.6	34	4.9	-	-	-	5	45.5	4	8.9	7	4.1	-	18	4.1	-	127	8.8	79	12.1		
18 a 29	446	16.0	71	10.2	4	36.4	2	27.3	2	4.4	17	10.1	2	18.2	41	9.3	-	264	18.3	111	17.0		
30 a 44	510	18.2	139	19.9	1	9.1	-	1	9.1	5	11.1	29	17.2	3	27.3	99	22.4	1	25.0	277	19.2	94	14.4
45 a 59	639	22.9	194	27.8	2	18.2	-	-	1	9.1	9	20.0	46	27.2	4	36.4	132	29.9	-	308	21.3	137	21.0
60 y más años	739	26.4	234	33.6	1	9.1	2	50.0	-	21	46.7	70	41.4	2	18.2	135	30.5	3	75.0	361	25.0	144	22.1

CUADRO N° 3.10

PERÚ: "POBLACIÓN MASCULINA INSCRITA EN EL REGISTRO NACIONAL DE LA PERSONA CON DISCAPACIDAD POR NÚMERO Y TIPO DE DEFICIENCIAS, SEGÚN REGIÓN Y GRUPOS DE EDAD, 2000-2017"

Región y grupos de edad	TOTAL		HOMBRES CON UN SOLO TIPO DE DEFICIENCIA														Personas con más de un tipo de deficiencia		No especificada					
	Abs.	%	Total hombres con un solo tipo de deficiencia	Sólo intelectuales	Sólo otras deficiencias mentales	Sólo del lenguaje	Sólo de la audición	Sólo de la visión	Sólo viscerales	Sólo músculo esqueléticas	Sólo generalizadas	Sólo más de un tipo de deficiencia	No especificada	Abs.	%	Abs.	%	Abs.	%					
Arequipa	4782	100.0	1719	100.0	61	100.0	114	100.0	409	100.0	20	100.0	1063	100.0	3	100.0	2660	100.0	403	100.0				
0 a 2	10	.2	2	.1	-	-	-	-	-	-	-	-	-	2	.2	-	-	5	.2	3	.7			
3 a 5	53	1.1	5	.3	-	-	-	-	-	-	-	-	3	.3	-	-	40	1.5	8	2.0				
6 a 11	288	6.0	16	.9	1	3.4	1	3.4	1.8	4	1.0	4	1.3	6	.6	-	247	9.3	25	6.2				
12 a 17	353	7.4	42	2.4	3	24.1	3	24.1	4.4	11	2.7	11	3.3	14	1.3	-	296	11.1	15	3.7				
18 a 29	762	15.9	137	8.0	10	34.5	11	34.5	10.5	34	8.3	34	10.0	67	6.3	-	565	21.2	60	14.9				
30 a 44	1029	21.5	373	21.7	7	24.1	21	34.4	3	32	8.1	32	10.0	225	21.2	1	33.3	566	21.3	90	22.3			
45 a 59	1084	22.7	548	31.9	3	10.3	20	32.8	5	25.0	27	23.7	113	27.6	11	55.0	368	34.6	1	33.3	440	16.5	96	23.8
60 y más años	1203	25.2	596	34.7	1	3.4	6	9.8	3	15.0	36	31.6	166	40.6	5	25.0	378	35.6	1	33.3	501	18.8	106	26.3
Ayacucho	3144	100.0	1175	100.0	33	100.0	32	100.0	50	100.0	277	100.0	10	100.0	705	100.0	7	100.0	931	100.0	1038	100.0		
0 a 2	17	.5	1	.1	1	1.6	-	-	-	-	-	-	-	-	-	-	-	-	1	.1	15	1.4		
3 a 5	62	2.0	7	.6	1	1.6	-	-	1	2.0	1	.4	1	.4	-	-	3	.4	-	22	2.4	33	3.2	
6 a 11	232	7.4	35	3.0	6	9.8	-	-	2	4.0	9	3.2	9	3.2	-	-	15	2.1	-	109	11.7	88	8.5	
12 a 17	269	8.6	58	4.9	10	16.4	1	3.0	9	28.1	5	1.8	5	1.8	1	10.0	27	3.8	-	110	11.8	101	9.7	
18 a 29	550	17.5	149	12.7	26	42.6	2	6.1	8	25.0	4	9.4	26	9.4	1	10.0	79	11.2	3	42.9	221	180	17.3	
30 a 44	680	21.6	265	22.6	10	16.4	16	48.5	6	18.8	10	21.7	60	21.7	7	70.0	154	21.8	2	28.6	198	217	20.9	
45 a 59	663	21.1	320	27.2	6	9.8	8	24.2	2	6.3	9	27.8	77	27.8	1	10.0	216	30.6	1	14.3	130	213	20.5	
60 y más años	671	21.3	340	28.9	1	1.6	6	18.2	3	9.4	19	35.7	99	35.7	-	-	211	29.9	1	14.3	140	191	18.4	

CUADRO N° 3.10

PERÚ: "POBLACIÓN MASCULINA INSCRITA EN EL REGISTRO NACIONAL DE LA PERSONA CON DISCAPACIDAD POR NÚMERO Y TIPO DE DEFICIENCIAS, SEGÚN REGIÓN Y GRUPOS DE EDAD, 2000-2017"

Región y grupos de edad	TOTAL		HOMBRES CON UN SOLO TIPO DE DEFICIENCIA														Personas con más de un tipo de deficiencia		No especificada				
	Abs.	%	Total hombres con un solo tipo de deficiencia	Sólo intelectuales	Sólo otras deficiencias mentales	Sólo del lenguaje	Sólo de la audición	Sólo de la visión	Sólo viscerales	Sólo músculo esqueléticas	Sólo generalizadas	Sólo más de un tipo de deficiencia	Abs.	%	Abs.	%	Abs.	%					
Cajamarca	5212	100.0	1589	100.0	18	100.0	27	100.0	76	100.0	359	100.0	15	100.0	958	100.0	27	100.0	2085	100.0	1538	100.0	
0 a 2	22	.4	-	-	-	-	-	-	-	-	-	-	-	-	-	-	-	-	-	3	.1	19	1.2
3 a 5	116	2.2	5	.3	-	-	-	-	-	-	-	-	-	-	4	.4	-	-	43	2.1	68	4.4	
6 a 11	474	9.1	61	3.8	16	14.7	6	22.2	4	5.3	12	3.3	-	-	22	2.3	1	3.7	271	13.0	142	9.2	
12 a 17	484	9.3	77	4.8	18	16.5	2	7.4	3	3.9	22	6.1	-	-	27	2.8	4	14.8	272	13.0	135	8.8	
18 a 29	943	18.1	184	11.6	39	35.8	7	25.9	9	11.8	34	9.5	1	6.7	87	9.1	6	22.2	480	23.0	279	18.1	
30 a 44	1153	22.1	473	29.8	27	24.8	5	18.5	17	22.4	93	25.9	8	53.3	304	31.7	11	40.7	390	18.7	290	18.9	
45 a 59	1068	20.5	425	26.7	8	7.3	5	18.5	22	28.9	103	28.7	4	26.7	275	28.7	2	7.4	332	15.9	311	20.2	
60 y más años	952	18.3	364	22.9	1	.9	2	7.4	21	27.6	94	26.2	2	13.3	239	24.9	3	11.1	294	14.1	294	19.1	
Callao	5163	100.0	1729	100.0	101	100.0	17	100.0	87	100.0	307	100.0	47	100.0	1082	100.0	11	100.0	3122	100.0	312	100.0	
0 a 2	22	.4	-	-	-	-	-	-	-	-	-	-	-	-	-	-	-	-	-	19	.6	3	1.0
3 a 5	95	1.8	6	.3	-	-	-	-	-	-	-	-	-	-	4	.4	2	18.2	76	2.4	13	4.2	
6 a 11	407	7.9	23	1.3	3	3.9	5	29.4	2	2.3	4	1.3	1	2.1	7	.6	-	-	354	11.3	30	9.6	
12 a 17	469	9.1	41	2.4	10	13.0	3	3.0	-	-	-	2.0	-	-	21	1.9	1	9.1	412	13.2	16	5.1	
18 a 29	845	16.4	147	8.5	26	33.8	4	23.5	10	11.5	27	8.8	5	10.6	62	5.7	-	-	658	21.1	40	12.8	
30 a 44	1088	21.1	411	23.8	30	39.0	3	17.6	22	25.3	75	24.4	14	29.8	224	20.7	2	18.2	622	19.9	55	17.6	
45 a 59	1199	23.2	596	34.5	8	10.4	33	32.7	2	11.8	99	32.2	16	34.0	411	38.0	4	36.4	519	16.6	84	26.9	
60 y más años	1038	20.1	505	29.2	-	-	3	17.6	30	34.5	96	31.3	11	23.4	353	32.6	2	18.2	462	14.8	71	22.8	

CUADRO N° 3.10

PERÚ: "POBLACIÓN MASCULINA INSCRITA EN EL REGISTRO NACIONAL DE LA PERSONA CON DISCAPACIDAD POR NÚMERO Y TIPO DE DEFICIENCIAS, SEGÚN REGIÓN Y GRUPOS DE EDAD, 2000-2017"

Región y grupos de edad	TOTAL		HOMBRES CON UN SOLO TIPO DE DEFICIENCIA														Personas con más de un tipo de deficiencia		No especificada				
	Abs.	%	Total hombres con un solo tipo de deficiencia	Sólo intelectuales	Sólo otras deficiencias mentales	Sólo del lenguaje	Sólo de la audición	Sólo de la visión	Sólo viscerales	Sólo músculo esqueléticas	Sólo generalizadas	Abs.	%	Abs.	%	Abs.	%	Abs.	%				
Cusco	5715	100.0	1914	100.0	15	100.0	42	100.0	181	100.0	504	100.0	9	100.0	1138	100.0	4	100.0	2606	100.0	1195	100.0	
0 a 2	6	.1	1	-	-	-	-	-	-	-	-	-	-	-	-	-	-	-	-	-	-	5	.4
3 a 5	84	1.5	15	-	-	-	3	1.7	1	.2	1	11.1	6	.5	1	25.0	46	1.8	23	1.9	23	1.9	
6 a 11	403	7.1	49	2.6	2	13.3	10	23.8	5	2.8	8	1.6	-	-	22	1.9	-	-	230	8.8	124	10.4	
12 a 17	492	8.6	91	4.8	6	28.6	10	23.8	15	8.3	18	3.6	-	-	40	3.5	-	-	295	11.3	106	8.9	
18 a 29	928	16.2	195	10.2	7	33.3	8	19.0	24	13.3	47	9.3	2	22.2	104	9.1	-	-	547	21.0	186	15.6	
30 a 44	1081	18.9	343	17.9	3	14.3	6	14.3	30	16.6	70	13.9	2	22.2	229	20.1	-	-	526	20.2	212	17.7	
45 a 59	1243	21.7	562	29.4	3	14.3	5	11.9	48	26.5	146	29.0	2	22.2	354	31.1	2	50.0	460	17.7	221	18.5	
60 y más años	1478	25.9	658	34.4	-	3	20.0	-	56	30.9	214	42.5	1	11.1	383	33.7	1	25.0	502	19.3	318	26.6	
Huancavelica	2431	100.0	756	100.0	9	100.0	9	100.0	31	100.0	178	100.0	3	100.0	503	100.0	1	100.0	669	100.0	1006	100.0	
0 a 2	7	.3	2	.3	1	4.5	-	-	-	-	-	-	-	-	1	.2	-	-	-	-	5	.5	
3 a 5	37	1.5	3	.4	-	-	-	-	-	-	-	2	1.1	-	1	.2	-	-	10	1.5	24	2.4	
6 a 11	178	7.3	24	3.2	2	9.1	5	55.6	2	6.5	5	2.8	-	-	10	2.0	-	-	64	9.6	90	8.9	
12 a 17	243	10.0	45	6.0	8	36.4	-	-	2	6.5	8	4.5	-	-	26	5.2	1	100.0	94	14.1	104	10.3	
18 a 29	358	14.7	77	10.2	4	18.2	1	11.1	4	12.9	19	10.7	-	-	47	9.3	-	-	150	22.4	131	13.0	
30 a 44	461	19.0	162	21.4	4	18.2	3	33.3	1	11.1	33	18.5	1	33.3	115	22.9	-	-	147	22.0	152	15.1	
45 a 59	562	23.1	219	29.0	1	4.5	4	44.4	-	7	22.6	58	32.6	-	149	29.6	-	-	123	18.4	220	21.9	
60 y más años	585	24.1	224	29.6	2	9.1	1	11.1	11	35.5	53	29.8	2	66.7	154	30.6	-	-	81	12.1	280	27.8	

CUADRO N° 3.10

PERÚ: "POBLACIÓN MASCULINA INSCRITA EN EL REGISTRO NACIONAL DE LA PERSONA CON DISCAPACIDAD POR NÚMERO Y TIPO DE DEFICIENCIAS, SEGÚN REGIÓN Y GRUPOS DE EDAD, 2000-2017"

Región y grupos de edad	TOTAL		HOMBRES CON UN SOLO TIPO DE DEFICIENCIA														Personas con más de un tipo de deficiencia		No especificada	
	Abs.	%	Total hombres con un solo tipo de deficiencia	Sólo intelectuales	Sólo otras deficiencias mentales	Sólo del lenguaje	Sólo de la audición	Sólo de la visión	Sólo viscerales	Sólo músculo esqueléticas	Sólo generalizadas	Sólo más de un tipo de deficiencia	No especificada	Abs.	%	Abs.	%	Abs.	%	
Huánuco	3005	100.0	974	100.0	18	100.0	19	100.0	28	100.0	12	100.0	636	100.0	9	100.0	953	100.0	1078	100.0
0 a 2	21	.7	1	.1	-	-	-	-	-	-	-	-	1	.2	-	-	6	.6	14	1.3
3 a 5	60	2.0	5	.5	1	1.8	-	-	3.6	-	-	3	.5	-	-	30	3.1	25	2.3	
6 a 11	217	7.2	20	2.1	4	7.3	3	15.8	-	-1	.5	-	11	1.7	-	-	101	10.6	96	8.9
12 a 17	233	7.8	31	3.2	8	14.5	1	5.3	3.6	5	2.5	2	13	2.0	-	-	109	11.4	93	8.6
18 a 29	537	17.9	133	13.7	25	45.5	2	11.1	17.9	18	9.1	1	75	11.8	6	66.7	227	23.8	177	16.4
30 a 44	676	22.5	258	26.5	10	18.2	10	55.6	7	25.0	46	4	173	27.2	1	11.1	213	22.4	205	19.0
45 a 59	628	20.9	261	26.8	6	10.9	2	11.1	7.1	54	27.4	3	188	29.6	2	22.2	138	14.5	229	21.2
60 y más años	633	21.1	265	27.2	1	1.8	2	11.1	42.9	73	37.1	2	172	27.0	-	-	129	13.5	239	22.2
Ica	3218	100.0	1137	100.0	33	100.0	15	100.0	52	100.0	215	100.0	757	100.0	3	100.0	1623	100.0	458	100.0
0 a 2	16	.5	-	-	-	-	-	-	-	-	-	-	-	-	-	-	10	.6	6	1.3
3 a 5	56	1.7	6	.5	1	1.9	-	-	-	-1	.5	-	4	.5	-	-	29	1.8	21	4.6
6 a 11	285	8.9	33	2.9	7	13.2	2	13.3	1.9	12	5.6	-	9	1.2	-	-	196	12.1	56	12.2
12 a 17	289	9.0	41	3.6	15	28.3	3	9.1	6.7	3	2.3	-	14	1.8	-	-	202	12.4	46	10.0
18 a 29	614	19.1	118	10.4	16	30.2	9	27.3	4	26.7	3	33.3	60	7.9	-	-	413	25.4	83	18.1
30 a 44	672	20.9	229	20.1	8	15.1	10	30.3	3	20.0	34	1	161	21.3	2	66.7	365	22.5	78	17.0
45 a 59	607	18.9	307	27.0	5	9.4	4	12.1	5	33.3	13	4	219	28.9	1	33.3	215	13.2	85	18.6
60 y más años	679	21.1	403	35.4	1	1.9	5	15.2	-	-	85	1	290	38.3	-	-	193	11.9	83	18.1

CUADRO N° 3.10

PERÚ: "POBLACIÓN MASCULINA INSCRITA EN EL REGISTRO NACIONAL DE LA PERSONA CON DISCAPACIDAD POR NÚMERO Y TIPO DE DEFICIENCIAS, SEGÚN REGIÓN Y GRUPOS DE EDAD, 2000-2017"

Región y grupos de edad	TOTAL		HOMBRES CON UN SOLO TIPO DE DEFICIENCIA													Personas con más de un tipo de deficiencia		No especificada					
	Abs.	%	Total hombres con un solo tipo de deficiencia	Sólo intelectuales	Sólo otras deficiencias mentales	Sólo del lenguaje	Sólo de la audición	Sólo de la visión	Sólo viscerales	Sólo músculo esqueléticas	Sólo generalizadas	%	Abs.	%	Abs.	%	Abs.	%					
Junín	4219	100.0	1777	100.0	44	100.0	19	100.0	82	100.0	385	100.0	15	100.0	1141	100.0	12	100.0	1770	100.0	672	100.0	
0 a 2	11	.3	-	-	-	-	-	-	-	-	-	-	-	-	-	-	-	-	-	-	-	9	1.3
3 a 5	53	1.3	2	.1	1	1.3	-	-	-	-	-	-	-	-	1	.1	-	-	-	-	-	17	2.5
6 a 11	275	6.5	34	1.9	5	6.3	1	2.3	-	2.3	-	-	1.8	1	20	1.8	-	-	-	-	194	47	7.0
12 a 17	426	10.1	74	4.2	19	24.1	3	15.8	6	7.3	11	2.9	-	-	28	2.5	2	16.7	294	16.6	58	8.6	
18 a 29	744	17.6	200	11.3	30	38.0	8	42.1	17	20.7	38	9.9	1	6.7	81	7.1	7	58.3	430	24.3	114	17.0	
30 a 44	895	21.2	396	22.3	16	20.3	3	15.8	17	20.7	75	19.5	3	20.0	270	23.7	1	8.3	356	20.1	143	21.3	
45 a 59	886	21.0	521	29.3	6	7.6	3	15.8	11	13.4	111	28.8	4	26.7	377	33.0	2	16.7	237	13.4	128	19.0	
60 y más años	929	22.0	550	31.0	2	2.5	2	10.5	31	37.8	143	37.1	6	40.0	364	31.9	-	-	223	12.6	156	23.2	
La Libertad	4234	100.0	1027	100.0	44	100.0	21	100.0	43	100.0	198	100.0	16	100.0	660	100.0	1	100.0	2698	100.0	509	100.0	
0 a 2	39	.9	-	-	-	-	-	-	-	-	-	-	-	-	-	-	-	-	-	-	-	23	4.5
3 a 5	93	2.2	9	.9	-	-	3	14.3	-	2.3	-	-	-	-	5	.8	-	-	-	-	-	15	2.9
6 a 11	385	9.1	26	2.5	2	4.5	-	11	52.4	1	2.3	4	2.0	1	7	1.1	-	-	-	-	310	49	9.6
12 a 17	406	9.6	35	3.4	4	9.1	4	9.1	-	-	3	7.0	10	5.1	12	1.8	-	-	-	-	-	51	10.0
18 a 29	811	19.2	93	9.1	13	29.5	5	11.4	-	-	24	12.1	1	6.3	42	6.4	1	100.0	647	24.0	71	13.9	
30 a 44	953	22.5	258	25.1	16	36.4	18	40.9	1	4.8	43	21.7	3	18.8	163	24.7	-	-	-	-	600	95	18.7
45 a 59	864	20.4	330	32.1	7	15.9	12	27.3	1	4.8	55	27.8	8	50.0	241	36.5	-	-	-	-	438	96	18.9
60 y más años	683	16.1	276	26.9	2	4.5	4	9.1	5	23.8	62	31.3	1	6.3	190	28.8	-	-	-	-	298	109	21.4

CUADRO N° 3.10

PERÚ: "POBLACIÓN MASCULINA INSCRITA EN EL REGISTRO NACIONAL DE LA PERSONA CON DISCAPACIDAD POR NÚMERO Y TIPO DE DEFICIENCIAS, SEGÚN REGIÓN Y GRUPOS DE EDAD, 2000-2017"

Región y grupos de edad	TOTAL		HOMBRES CON UN SOLO TIPO DE DEFICIENCIA												Personas con más de un tipo de deficiencia		No especificada						
	Abs.	%	Total hombres con un solo tipo de deficiencia	Sólo intelectuales	Sólo otras deficiencias mentales	Sólo del lenguaje	Sólo de la audición	Sólo de la visión	Sólo viscerales	Sólo músculo esqueléticas	Sólo generalizadas	Sólo más de un tipo de deficiencia	Abs.	%	Abs.	%	Abs.	%					
Lambayeque	2798	100.0	900	100.0	18	100.0	6	100.0	31	100.0	216	100.0	7	100.0	589	100.0	1	100.0	1601	100.0	297	100.0	
0 a 2	6	.2	-	-	-	-	-	-	-	-	-	-	-	-	-	-	-	-	-	3	.2	3	1.0
3 a 5	42	1.5	4	-	-	-	-	-	-	-	-	-	-	-	4	.7	-	-	29	1.8	9	3.0	
6 a 11	196	7.0	17	1.9	3	9.4	-2	33.3	1	3.2	5	2.3	-	-	6	1.0	-	-	141	8.8	38	12.8	
12 a 17	265	9.5	19	2.1	-	-	3	50.0	-	-	-	-	-	-	15	2.5	-	-	221	13.8	25	8.4	
18 a 29	603	21.6	98	10.9	11	34.4	4	22.2	4	12.9	29	13.4	1	14.3	48	8.1	-	-	451	28.2	54	18.2	
30 a 44	607	21.7	209	23.2	11	34.4	2	11.1	-	10	32.3	49	22.7	2	28.6	134	22.8	1	100.0	345	21.5	53	17.8
45 a 59	601	21.5	304	33.8	3	9.4	7	38.9	-	8	25.8	55	25.5	2	28.6	229	38.9	-	-	237	14.8	60	20.2
60 y más años	478	17.1	249	27.7	4	12.5	4	22.2	-	8	25.8	78	36.1	2	28.6	153	26.0	-	-	174	10.9	55	18.5
Lima Metropolitana 1	35819	100.0	10342	100.0	789	100.0	102	100.0	463	100.0	2048	347	100.0	347	100.0	5920	100.0	71	100.0	22681	100.0	2796	100.0
0 a 2	162	.5	8	.1	-	-	-	-	-	-	-	-	-	-	5	.1	-	-	123	.5	31	1.1	
3 a 5	696	1.9	38	.4	4	.7	3	2.9	1	2.7	7	.3	2	.6	18	.3	1	1.4	550	2.4	108	3.9	
6 a 11	3207	9.0	173	1.7	37	6.1	12	11.8	10	2.2	30	1.5	3	.9	62	1.0	3	4.2	2727	12.0	307	11.0	
12 a 17	3699	10.3	250	2.4	66	11.0	23	2.9	14	3.7	42	2.1	6	1.7	82	1.4	1	1.4	3192	14.1	257	9.2	
18 a 29	6698	18.7	1012	9.8	204	33.9	107	13.6	13	12.7	206	10.1	30	8.6	370	6.3	14	19.7	5193	22.9	493	17.6	
30 a 44	7474	20.9	2598	25.1	197	32.7	296	37.5	31	30.4	459	22.4	89	25.6	1402	23.7	18	25.4	4339	19.1	537	19.2	
45 a 59	7732	21.6	3529	34.1	73	12.1	266	33.7	17	16.7	667	32.6	114	32.9	2237	37.8	20	28.2	3598	15.9	605	21.6	
60 y más años	6151	17.2	2734	26.4	21	3.5	77	9.8	12	11.8	637	31.1	103	29.7	1744	29.5	14	19.7	2959	13.0	458	16.4	

CUADRO N° 3.10

PERÚ: "POBLACIÓN MASCULINA INSCRITA EN EL REGISTRO NACIONAL DE LA PERSONA CON DISCAPACIDAD POR NÚMERO Y TIPO DE DEFICIENCIAS, SEGÚN REGIÓN Y GRUPOS DE EDAD, 2000-2017"

Región y grupos de edad	TOTAL		HOMBRES CON UN SOLO TIPO DE DEFICIENCIA														Personas con más de un tipo de deficiencia		No especificada					
	Abs.	%	Total hombres con un solo tipo de deficiencia	Sólo intelectuales	Sólo otras deficiencias mentales	Sólo del lenguaje	Sólo de la audición	Sólo de la visión	Sólo viscerales	Sólo músculo esqueléticas	Sólo generalizadas	Sólo más de un tipo de deficiencia	Abs.	%	Abs.	%	Abs.	%						
Lima Provincias 2	3669	100.0	889	100.0	15	100.0	11	100.0	28	100.0	218	100.0	16	100.0	572	100.0	1	100.0	2083	100.0	697	100.0		
0 a 2	16	.4	-	-	-	-	-	-	-	-	-	-	-	-	-	-	-	-	-	-	2	.1	14	2.0
3 a 5	63	1.7	2	.2	-	-	-	-	-	-	-	-	-	-	-	-	-	-	-	-	36	1.7	25	3.6
6 a 11	350	9.5	23	2.6	3	10.7	1	9.1	2	7.1	8	3.7	-	-	7	1.2	-	-	-	-	251	12.0	76	10.9
12 a 17	384	10.5	18	2.0	4	14.3	-	-	1	3.6	4	1.8	-	-	9	1.6	-	-	-	-	286	13.7	80	11.5
18 a 29	655	17.9	67	7.5	11	39.3	4	26.7	-	4	14.3	13	6.0	2	12.5	32	5.6	1	100.0	479	23.0	109	15.6	
30 a 44	682	18.6	210	23.6	6	21.4	3	20.0	4	36.4	13	46.4	47	21.6	6	37.5	131	22.9	-	-	371	17.8	101	14.5
45 a 59	679	18.5	283	31.8	3	10.7	5	33.3	4	36.4	5	17.9	68	31.2	5	31.3	193	33.7	-	-	281	13.5	115	16.5
60 y más años	840	22.9	286	32.2	1	3.6	1	6.7	2	18.2	3	10.7	77	35.3	3	18.8	199	34.8	-	-	377	18.1	177	25.4
Loreto	1834	100.0	783	100.0	4	100.0	11	100.0	11	100.0	141	100.0	21	100.0	530	100.0	16	100.0	701	100.0	350	100.0		
0 a 2	8	.4	-	-	-	-	-	-	-	-	-	-	-	-	-	-	-	-	-	-	1	.1	7	2.0
3 a 5	29	1.6	4	.5	2	4.1	-	-	-	-	-	-	-	-	-	-	-	-	-	-	10	1.4	15	4.3
6 a 11	130	7.1	9	1.1	3	6.1	-	-	-	-	2	18.2	3	2.1	-	-	1	.2	-	-	86	12.3	35	10.0
12 a 17	150	8.2	23	2.9	7	14.3	-	-	2	18.2	1	9.1	2	1.4	-	-	11	2.1	-	-	87	12.4	40	11.4
18 a 29	322	17.6	99	12.6	23	46.9	1	25.0	3	27.3	1	9.1	16	11.3	2	9.5	52	9.8	1	6.3	167	23.8	56	16.0
30 a 44	434	23.7	194	24.8	11	22.4	1	25.0	1	9.1	1	9.1	25	17.7	4	19.0	149	28.1	2	12.5	166	23.7	74	21.1
45 a 59	404	22.0	252	32.2	2	4.1	2	50.0	2	18.2	3	27.3	48	34.0	6	28.6	181	34.2	8	50.0	91	13.0	61	17.4
60 y más años	357	19.5	202	25.8	1	2.0	-	-	3	27.3	3	27.3	47	33.3	9	42.9	134	25.3	5	31.3	93	13.3	62	17.7

CUADRO N° 3.10

PERÚ: "POBLACIÓN MASCULINA INSCRITA EN EL REGISTRO NACIONAL DE LA PERSONA CON DISCAPACIDAD POR NÚMERO Y TIPO DE DEFICIENCIAS, SEGÚN REGIÓN Y GRUPOS DE EDAD, 2000-2017"

Región y grupos de edad	TOTAL		HOMBRES CON UN SOLO TIPO DE DEFICIENCIA														Personas con más de un tipo de deficiencia		No especificada	
	Abs.	%	Total hombres con un solo tipo de deficiencia	Sólo intelectuales	Sólo otras deficiencias mentales	Sólo del lenguaje	Sólo de la audición	Sólo de la visión	Sólo viscerales	Sólo músculo esqueléticas	Sólo generalizadas	Abs.	%	Abs.	%	Abs.	%	Abs.	%	
Madre de Dios	451	100.0	175	100.0	2	100.0	5	100.0	10	100.0	1	100.0	111	100.0	1	100.0	242	100.0	34	100.0
0 a 2	2	.4	-	-	-	-	-	-	-	-	-	-	-	-	-	-	2	.8	-	-
3 a 5	13	2.9	2	1.1	-	-	-	-	-	-	-	-	1	.9	-	-	10	4.1	1	2.9
6 a 11	63	14.0	10	5.7	1	20.0	1	20.0	2	20.0	2	5.0	4	3.6	-	-	46	19.0	7	20.6
12 a 17	57	12.6	12	6.9	2	40.0	2	60.0	-	-	-	4	10.0	3	2.7	-	42	17.4	3	8.8
18 a 29	87	19.3	15	8.6	2	40.0	2	40.0	-	-	-	6	15.0	6	5.4	-	67	27.7	5	14.7
30 a 44	71	15.7	38	21.7	-	-	-	-	2	20.0	4	10.0	1	100.0	30	27.0	28	11.6	5	14.7
45 a 59	82	18.2	53	30.3	-	-	1	50.0	-	-	2	20.0	10	25.0	40	36.0	22	9.1	7	20.6
60 y más años	76	16.9	45	25.7	-	-	1	50.0	-	-	3	30.0	14	35.0	27	24.3	25	10.3	6	17.6
Moquegua	995	100.0	263	100.0	9	100.0	14	100.0	14	100.0	65	100.0	5	100.0	155	100.0	607	100.0	125	100.0
0 a 2	1	.1	-	-	-	-	-	-	-	-	-	-	-	-	-	-	-	-	1	.8
3 a 5	17	1.7	1	.4	-	-	-	-	-	-	-	-	-	1	.6	-	13	2.1	3	2.4
6 a 11	52	5.2	1	.4	-	-	-	-	-	-	1	7.1	-	-	-	-	43	7.1	8	6.4
12 a 17	72	7.2	2	.8	1	14.3	1	14.3	-	-	-	-	-	1	.6	-	52	8.6	18	14.4
18 a 29	118	11.9	21	8.0	2	28.6	2	28.6	1	11.1	3	14.3	3	4.6	12	7.7	81	13.3	16	12.8
30 a 44	211	21.2	69	26.2	2	28.6	2	28.6	5	55.6	1	35.7	23	35.4	32	20.6	118	19.4	24	19.2
45 a 59	214	21.5	90	34.2	1	14.3	3	33.3	-	-	2	14.3	24	36.9	55	35.5	99	16.3	25	20.0
60 y más años	310	31.2	79	30.0	1	14.3	1	14.3	-	-	4	28.6	15	23.1	54	34.8	201	33.1	30	24.0

CUADRO N° 3.10

PERÚ: "POBLACIÓN MASCULINA INSCRITA EN EL REGISTRO NACIONAL DE LA PERSONA CON DISCAPACIDAD POR NÚMERO Y TIPO DE DEFICIENCIAS, SEGÚN REGIÓN Y GRUPOS DE EDAD, 2000-2017"

Región y grupos de edad	TOTAL		HOMBRES CON UN SOLO TIPO DE DEFICIENCIA												Personas con más de un tipo de deficiencia		No especificada			
	Abs.	%	Total hombres con un solo tipo de deficiencia	Sólo intelectuales	Sólo otras deficiencias mentales	Sólo del lenguaje	Sólo de la audición	Sólo de la visión	Sólo viscerales	Sólo músculo esqueléticas	Sólo generalizadas	Sólo Abs.	%	Sólo Abs.	%	Abs.	%	Abs.	%	
Pasco	1727	100.0	592	100.0	17	100.0	13	100.0	38	100.0	10	100.0	310	100.0	6	100.0	556	100.0	579	100.0
0 a 2	8	.5	-	-	-	-	-	-	-	-	-	-	-	-	-	-	-	-	7	1.2
3 a 5	28	1.6	3	.5	1	2.4	-	-	-	-	-	-	1	.3	-	-	6	1.1	19	3.3
6 a 11	142	8.2	16	2.7	5	12.2	-	-	23.1	-	-	-	3	1.6	-	-	46	8.3	80	13.8
12 a 17	151	8.7	37	6.3	8	19.5	3	17.6	23.1	1	2.6	13	8.3	-	1	16.7	54	9.7	60	10.4
18 a 29	252	14.6	86	14.5	15	36.6	7	41.2	2	15.4	8	21.1	17	10.3	3	50.0	97	17.4	69	11.9
30 a 44	323	18.7	112	18.9	9	22.0	1	5.9	3	23.1	5	13.2	30	20.0	-	-	122	21.9	89	15.4
45 a 59	358	20.7	153	25.8	3	7.3	3	17.6	2	15.4	8	21.1	36	30.6	1	16.7	92	16.5	113	19.5
60 y más años	465	26.9	185	31.3	-	-	3	17.6	-	-	16	42.1	57	34.5	1	16.7	138	24.8	142	24.5
Piura	7820	100.0	2551	100.0	26	100.0	57	100.0	82	100.0	57	100.0	1610	100.0	44	100.0	4417	100.0	852	100.0
0 a 2	12	.2	2	.1	-	-	-	-	-	1.8	-	-	-	.1	-	-	5	.1	5	.6
3 a 5	110	1.4	16	.6	-	-	-	-	-	-	-	-	13	.8	1	2.3	76	1.7	18	2.1
6 a 11	574	7.3	82	3.2	4	6.9	9	3.8	15.8	3	3.7	13	2.1	3	5.3	48	3.0	99	11.6	
12 a 17	758	9.7	99	3.9	5	8.6	-	-	14.0	5	6.1	26	4.2	6	10.5	46	2.9	76	8.9	
18 a 29	1517	19.4	264	10.3	17	29.3	8	30.8	15	26.3	10	12.2	50	9.1	9	20.5	1103	25.0	150	17.6
30 a 44	1569	20.1	542	21.2	19	32.8	8	30.8	12	21.1	27	32.9	99	21.7	17	38.6	850	19.2	177	20.8
45 a 59	1439	18.4	691	27.1	11	19.0	5	19.2	7	12.3	16	19.5	136	30.5	10	22.7	594	13.4	154	18.1
60 y más años	1841	23.5	855	33.5	2	3.4	3	11.5	5	8.8	21	25.6	292	32.0	3	6.8	813	18.4	173	20.3

CUADRO N° 3.10

PERÚ: "POBLACIÓN MASCULINA INSCRITA EN EL REGISTRO NACIONAL DE LA PERSONA CON DISCAPACIDAD POR NÚMERO Y TIPO DE DEFICIENCIAS, SEGÚN REGIÓN Y GRUPOS DE EDAD, 2000-2017"

Región y grupos de edad	TOTAL		HOMBRES CON UN SOLO TIPO DE DEFICIENCIA												Personas con más de un tipo de deficiencia		No especificada	
	Abs.	%	Total hombres con un solo tipo de deficiencia	Sólo intelectuales	Sólo otras deficiencias mentales	Sólo del lenguaje	Sólo de la audición	Sólo de la visión	Sólo viscerales	Sólo músculo esqueléticas	Sólo generalizadas	Sólo más de un tipo de deficiencia	Abs.	%	Abs.	%		
Puno	4400	100.0	2571	100.0	23	100.0	261	100.0	27	100.0	1633	100.0	1	100.0	1088	100.0	741	100.0
0 a 2	4	.1	1	.0	-	-	-	-	-	-	1	.1	-	-	2	.2	1	.1
3 a 5	25	.6	4	.2	1	1.4	-	-	-	-	2	.1	-	-	13	1.2	8	1.1
6 a 11	207	4.7	34	1.3	9	12.9	1	4.3	1	3.7	18	1.1	1	3.7	112	10.3	61	8.2
12 a 17	308	7.0	79	3.1	8	11.4	1	4.3	5	17.2	8	3.1	6	1.1	168	15.4	61	8.2
18 a 29	628	14.3	273	10.6	27	38.6	7	30.4	9	31.0	44	16.9	32	6.1	251	23.1	104	14.0
30 a 44	991	22.5	615	23.9	15	21.4	8	34.8	7	24.1	80	30.7	152	28.8	225	20.7	151	20.4
45 a 59	1037	23.6	714	27.8	8	11.4	5	21.7	3	10.3	58	22.2	126	23.9	167	15.3	156	21.1
60 y más años	1200	27.3	851	33.1	2	2.9	1	4.3	4	13.8	69	26.4	208	39.5	150	13.8	199	26.9
San Martín	2296	100.0	683	100.0	12	100.0	17	100.0	169	100.0	9	100.0	427	100.0	1171	100.0	442	100.0
0 a 2	9	.4	-	-	-	-	-	-	-	-	-	-	-	-	7	.6	2	.5
3 a 5	58	2.5	8	1.2	-	-	-	-	-	-	-	2	.5	-	26	2.2	24	5.4
6 a 11	205	8.9	27	4.0	1	5.6	1	8.3	8	28.6	2	11.8	9	5.3	132	11.3	46	10.4
12 a 17	222	9.7	37	5.4	3	16.7	2	16.7	9	32.1	2	11.8	12	7.1	146	12.5	39	8.8
18 a 29	355	15.5	77	11.3	8	44.4	3	25.0	4	14.3	2	11.8	16	9.5	229	19.6	49	11.1
30 a 44	534	23.3	197	28.8	4	22.2	2	16.7	1	3.6	4	23.5	32	18.9	238	20.3	99	22.4
45 a 59	461	20.1	177	25.9	2	11.1	3	25.0	3	10.7	1	5.9	45	26.6	193	16.5	91	20.6
60 y más años	452	19.7	160	23.4	-	-	1	8.3	-	-	6	35.3	52	30.8	200	17.1	92	20.8

CUADRO N° 3.10

PERÚ: "POBLACIÓN MASCULINA INSCRITA EN EL REGISTRO NACIONAL DE LA PERSONA CON DISCAPACIDAD POR NÚMERO Y TIPO DE DEFICIENCIAS, SEGÚN REGIÓN Y GRUPOS DE EDAD, 2000-2017"

Región y grupos de edad	TOTAL		HOMBRES CON UN SOLO TIPO DE DEFICIENCIA														Personas con más de un tipo de deficiencia		No especificada					
	Abs.	%	Total hombres con un solo tipo de deficiencia	Sólo intelectuales	Sólo otras deficiencias mentales	Sólo del lenguaje	Sólo de la audición	Sólo de la visión	Sólo viscerales	Sólo músculo esqueléticas	Sólo generalizadas	Sólo Abs.	%	Sólo Abs.	%	Sólo Abs.	%	Sólo Abs.	%					
Tacna	1505	100.0	472	100.0	15	100.0	7	100.0	24	100.0	148	100.0	7	100.0	262	100.0	2	100.0	952	100.0	81	100.0		
0 a 2	3	.2	-	-	-	-	-	-	-	-	-	-	-	-	-	-	-	-	-	3	.3	-	-	
3 a 5	22	1.5	-	-	-	-	-	-	-	-	-	-	-	-	-	-	-	-	-	21	2.2	1	1.2	
6 a 11	87	5.8	6	1.3	-	-	-	28.6	-	-1	.7	-	-	-	3	1.1	-	-	75	7.9	6	7.4		
12 a 17	108	7.2	6	1.3	-	-	-1	14.3	1	4.2	1	.7	-	-	3	1.1	-	-	98	10.3	4	4.9		
18 a 29	243	16.1	47	10.0	4	57.1	3	20.0	1	14.3	3	12.5	12	8.1	1	14.3	23	8.8	-	188	19.7	8	9.9	
30 a 44	302	20.1	93	19.7	1	14.3	8	53.3	1	14.3	4	16.7	30	20.3	1	17.9	47	17.9	1	50.0	193	20.3	16	19.8
45 a 59	356	23.7	157	33.3	2	28.6	4	26.7	7	29.2	36	24.3	5	71.4	100	38.2	1	50.0	178	18.7	21	25.9		
60 y más años	384	25.5	163	34.5	-	-	-	9	37.5	68	45.9	-	-	-	86	32.8	-	-	196	20.6	25	30.9		
Tumbes	2736	100.0	838	100.0	10	100.0	17	100.0	40	100.0	214	100.0	14	100.0	518	100.0	5	100.0	1465	100.0	433	100.0		
0 a 2	12	.4	1	.1	-	-	-	-	-	-	-	-	-	-	1	.2	-	-	2	.1	9	2.1		
3 a 5	28	1.0	4	.5	1	5.0	1	5.0	-	-	-	-	-	-	3	.6	-	-	5	.3	19	4.4		
6 a 11	158	5.8	14	1.7	1	5.0	-	-	1	2.5	2	.9	-	-	10	1.9	-	-	98	6.7	46	10.6		
12 a 17	205	7.5	35	4.2	2	10.0	-	-	7	41.2	1	3.3	1	7.1	17	3.3	-	-	131	8.9	39	9.0		
18 a 29	469	17.1	76	9.1	4	20.0	4	40.0	5	29.4	7	17.5	18	8.4	1	36	6.9	1	20.0	326	22.3	67	15.5	
30 a 44	509	18.6	154	18.4	9	45.0	4	40.0	2	11.8	6	15.0	24	11.2	5	102	19.7	2	40.0	280	19.1	75	17.3	
45 a 59	505	18.5	221	26.4	2	10.0	1	10.0	1	5.9	11	27.5	49	22.9	5	151	29.2	1	20.0	206	14.1	78	18.0	
60 y más años	850	31.1	333	39.7	1	5.0	1	10.0	2	11.8	14	35.0	114	53.3	2	198	38.2	1	20.0	417	28.5	100	23.1	

CUADRO N° 3.10

PERÚ: "POBLACIÓN MASCULINA INSCRITA EN EL REGISTRO NACIONAL DE LA PERSONA CON DISCAPACIDAD POR NÚMERO Y TIPO DE DEFICIENCIAS, SEGÚN REGIÓN Y GRUPOS DE EDAD, 2000-2017"

Región y grupos de edad	TOTAL		HOMBRES CON UN SOLO TIPO DE DEFICIENCIA													Personas con más de un tipo de deficiencia		No especificada	
	Abs.	%	Total hombres con un solo tipo de deficiencia	Sólo intelectuales	Sólo otras deficiencias mentales	Sólo del lenguaje	Sólo de la audición	Sólo de la visión	Sólo viscerales	Sólo músculo esqueléticas	Sólo generalizadas	Abs.	%	Abs.	%	Abs.	%	Abs.	%
Ucayali	1170	100.0	485	100.0	100.0	100.0	100.0	100.0	100.0	100.0	4	100.0	4	100.0	409	100.0	276	100.0	
0 a 2	13	1.1	1	-	-	-	-	-	-	-	1	100.0	1	100.0	4	100.0	8	2.9	
3 a 5	24	2.1	3	20.0	-	20.0	-	1.9	-	-	-	-	-	-	13	3.2	8	2.9	
6 a 11	79	6.8	6	-	-	-	-	3.7	-	4	1.0	-	-	43	10.5	30	10.9		
12 a 17	75	6.4	4	-	-	-	-	3.7	-	2	.5	-	-	42	10.3	29	10.5		
18 a 29	175	15.0	45	20.0	-	40.0	-	9.3	-	37	9.1	-	-	104	25.4	26	9.4		
30 a 44	320	27.4	160	60.0	2	20.0	2	33.3	-	133	32.8	1	25.0	98	24.0	62	22.5		
45 a 59	272	23.2	163	-	2	20.0	2	27.8	2	141	34.7	-	-	59	14.4	50	18.1		
60 y más años	212	18.1	103	-	-	-	-	20.4	1	88	21.7	3	75.0	46	11.2	63	22.8		
Extranjero	6	100.0	-	-	-	-	-	-	-	-	-	-	-	2	100.0	4	100.0		
0 a 2	-	-	-	-	-	-	-	-	-	-	-	-	-	-	-	-	-	-	
3 a 5	-	-	-	-	-	-	-	-	-	-	-	-	-	-	-	-	-	-	
6 a 11	-	-	-	-	-	-	-	-	-	-	-	-	-	-	-	-	-	-	
12 a 17	-	-	-	-	-	-	-	-	-	-	-	-	-	-	-	-	-	-	
18 a 29	3	50.0	-	-	-	-	-	-	-	-	-	-	-	2	100.0	1	25.0		
30 a 44	1	16.7	-	-	-	-	-	-	-	-	-	-	-	-	-	1	25.0		
45 a 59	2	33.3	-	-	-	-	-	-	-	-	-	-	-	-	-	2	50.0		
60 y más años	-	-	-	-	-	-	-	-	-	-	-	-	-	-	-	-	-	-	

CUADRO N° 3.10

PERÚ: "POBLACIÓN MASCULINA INSCRITA EN EL REGISTRO NACIONAL DE LA PERSONA CON DISCAPACIDAD POR NÚMERO Y TIPO DE DEFICIENCIAS, SEGÚN REGIÓN Y GRUPOS DE EDAD, 2000-2017"

Región y grupos de edad	TOTAL		HOMBRES CON UN SOLO TIPO DE DEFICIENCIA														Personas con más de un tipo de deficiencia		No especificada		
	Abs.	%	Total hombres con un solo tipo de deficiencia	Sólo intelectuales	Sólo otras deficiencias mentales	Sólo del lenguaje	Sólo de la audición	Sólo de la visión	Sólo viscerales	Sólo músculo esqueléticas	Sólo generalizadas	Abs.	%	Abs.	%	Abs.	%	Abs.	%		
No especificado	692	100.0	9	100.0	-	-	1	100.0	1	100.0	1	100.0	2	100.0	-	-	15	100.0	668	100.0	
0 a 2	-	-	-	-	-	-	-	-	-	-	-	-	-	-	-	-	-	-	-	-	-
3 a 5	-	-	-	-	-	-	-	-	-	-	-	-	-	-	-	-	-	-	-	-	-
6 a 11	10	1.4	-	-	-	-	-	-	-	-	-	-	-	-	-	-	2	13.3	8	1.2	
12 a 17	36	5.2	1	11.1	-	-	-	-	-	-	-	-	-	-	-	-	2	13.3	33	4.9	
18 a 29	416	60.1	4	44.4	-	-	-	-	-	-	-	-	1	100.0	66.7	66.7	8	53.3	404	60.5	
30 a 44	65	9.4	2	22.2	1	100.0	-	-	-	-	-	-	1	100.0	33.3	33.3	1	6.7	62	9.3	
45 a 59	76	11.0	1	11.1	-	-	-	-	-	-	-	-	-	-	-	-	1	100.0	74	11.1	
60 y más años	89	12.9	1	11.1	-	-	-	-	-	-	-	-	-	-	-	-	1	50.0	87	13.0	

1/ Comprende todos los distritos de la provincia de Lima. No incluye Callao.

2/ Comprende las provincias del departamento de Lima; excepto la provincia de Lima.

Nota técnica: Los datos provenientes del periodo 2000 - 2016 del Registro Nacional de la Persona con Discapacidad han sido actualizados teniendo en cuenta la comparación de datos con el Registro Nacional de Identificación y Estado Civil - RENIEC, los cuales muestran la actual estructura de la población con discapacidad registrada en el Conadis.

Nota: Se excluye a las personas fallecidas, retiros voluntarios y nulidades. La edad corresponde a la fecha diciembre 2017.

Respuestas con opciones múltiples, ya que la persona con discapacidad presenta de una a más deficiencias.

Fuente: Registro Nacional de la Persona con Discapacidad - CONADIS.

IV. LIMITACIONES

PERÚ: POBLACIÓN INSCRITA EN EL REGISTRO NACIONAL DE LA PERSONA CON DISCAPACIDAD POR NÚMERO DE LIMITACIONES, SEGÚN REGIÓN, 2000-2017 (PORCENTAJE)

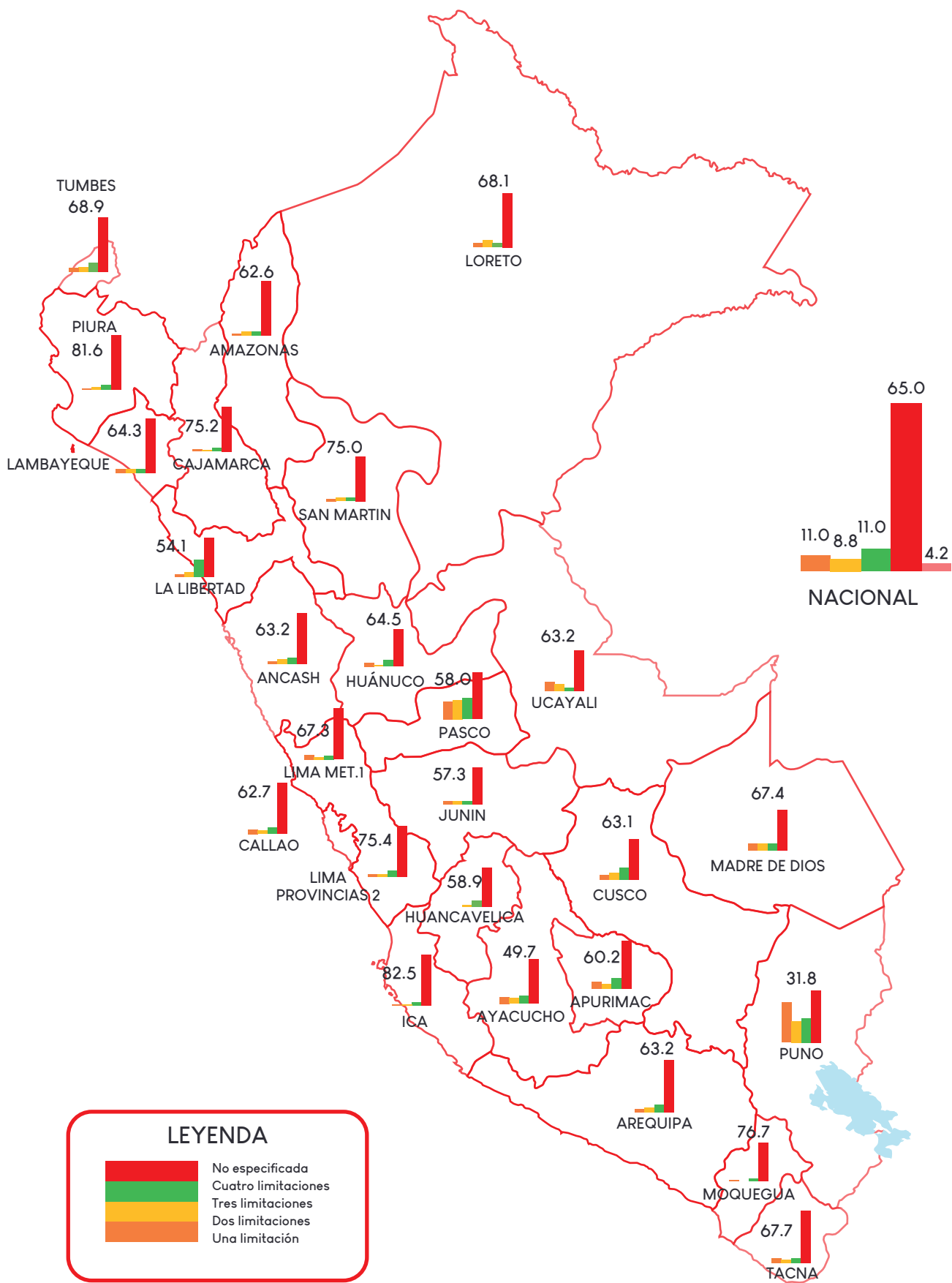

CUADRO N° 4.1

PERÚ: "POBLACIÓN INSCRITA EN EL REGISTRO NACIONAL DE LA PERSONA CON DISCAPACIDAD POR NÚMERO DE LIMITACIONES, SEGÚN REGIÓN 2000-2017"

Región	NÚMERO DE LIMITACIONES											
	TOTAL 2017		Una limitación		Dos limitaciones		Tres limitaciones		Cuatro limitaciones a más		No especificada	
	Abs.	%	Abs.	%	Abs.	%	Abs.	%	Abs.	%	Abs.	%
Nacional	201464	100.0	22169	11.0	17705	8.8	22119	11.0	130961	65.0	8510	4.2
Amazonas	6787	100.0	408	6.0	374	5.5	475	7.0	4249	62.6	1281	18.9
Ancash	5970	100.0	544	9.1	533	8.9	639	10.7	3776	63.2	478	8.0
Apurímac	4826	100.0	348	7.2	579	12.0	908	18.8	2905	60.2	86	1.8
Arequipa	8326	100.0	865	10.4	925	11.1	907	10.9	5261	63.2	368	4.4
Ayacucho	5276	100.0	799	15.1	847	16.1	833	15.8	2623	49.7	174	3.3
Cajamarca	9209	100.0	645	7.0	434	4.7	1013	11.0	6927	75.2	190	2.1
Callao	8257	100.0	1183	13.7	755	9.1	918	11.1	5178	62.7	273	3.3
Cusco	9875	100.0	749	7.6	1120	11.3	1316	13.3	6234	63.1	456	4.6
Huancavelica	4258	100.0	341	8.0	541	12.7	837	19.7	2508	58.9	31	7
Huánuco	5134	100.0	594	11.6	557	10.8	510	9.9	3313	64.5	160	3.1
Ica	5484	100.0	269	4.9	185	3.4	419	7.6	4527	82.5	84	1.5
Junín	7248	100.0	920	12.7	907	12.5	937	12.9	4150	57.3	334	4.6
La Libertad	6941	100.0	431	6.2	599	8.6	1997	28.8	3757	54.1	157	2.3
Lambayeque	4564	100.0	581	12.7	467	10.2	444	9.7	2933	64.3	139	3.0
Lima Metropolitana 1	58246	100.0	7122	12.2	4560	7.8	5552	9.5	39191	67.3	1821	3.1
Lima Provincias 2	6156	100.0	482	7.8	345	5.6	523	8.5	4643	75.4	163	2.6
Loreto	2987	100.0	440	14.7	222	7.4	179	6.0	2034	68.1	112	3.7

CUADRO N° 4.1

PERÚ: "POBLACIÓN INSCRITA EN EL REGISTRO NACIONAL DE LA PERSONA CON DISCAPACIDAD POR NÚMERO DE LIMITACIONES, SEGÚN REGIÓN 2000-2017"

Región	NÚMERO DE LIMITACIONES											
	TOTAL		Una limitación		Dos limitaciones		Tres limitaciones		Cuatro limitaciones a más		Más	
	Abs.	%	Abs.	%	Abs.	%	Abs.	%	Abs.	%	Abs.	%
Madre de Dios	792	100.0	68	8.6	83	10.5	81	10.2	534	67.4	26	3.3
Moquegua	1701	100.0	93	5.5	115	6.8	118	6.9	1304	76.7	71	4.2
Pasco	3294	100.0	446	13.5	487	14.8	355	10.8	1909	58.0	97	2.9
Piura	13878	100.0	769	5.5	600	4.3	919	6.6	11319	81.6	271	2.0
Puno	8047	100.0	2725	33.9	1476	18.3	949	11.8	2557	31.8	340	4.2
San Martín	3828	100.0	379	9.9	230	6.0	248	6.5	2870	75.0	101	2.6
Tacna	2656	100.0	270	10.2	230	8.7	268	10.1	1797	67.7	91	3.4
Tumbes	4736	100.0	402	8.5	383	8.1	609	12.9	3264	68.9	78	1.6
Ucayali	1852	100.0	339	18.3	145	7.8	161	8.7	1170	63.2	37	2.0
Extranjero	11	100.0	-	-	1	9.1	-	-	2	18.2	8	72.7
No especificado	1125	100.0	7	.6	5	.4	4	.4	26	2.3	1083	96.3

1/ Comprende todos los distritos de la provincia de Lima. No incluye Callao.

2/ Comprende las provincias del departamento de Lima; excepto la provincia de Lima.

Nota: Comprende las siguientes limitaciones: de la conducta, de la comunicación, del cuidado personal, de la locomoción, de la disposición corporal, de la destreza, de situación (NTS N° 112 - MINSAY/DGSP-V-01)..
 Nota técnica: Los datos provenientes del periodo 2000 - 2016 del Registro Nacional de la Persona con Discapacidad han sido actualizados teniendo en cuenta la comparación de datos con el Registro Nacional de Identificación y Estado Civil - RENIEC, los cuales muestran la actual estructura de la población con discapacidad registrada en el Conadis.

Nota: Se excluye a las personas fallecidas, retiros voluntarios y nulidades.

Fuente: Registro Nacional de la Persona con Discapacidad - CONADIS.

CUADRO N° 4.2

PERÚ: "POBLACIÓN INSCRITA EN EL REGISTRO NACIONAL DE LA PERSONA CON DISCAPACIDAD POR NÚMERO DE LIMITACIONES, SEGÚN REGIÓN Y SEXO, 2000-2017

Región y sexo	TOTAL 2017		NÚMERO DE LIMITACIONES											
	Abs.	%	Una limitación		Dos limitaciones		Tres limitaciones		Cuatro limitaciones a más		No especificada			
			Abs.	%	Abs.	%	Abs.	%	Abs.	%	Abs.	%	Abs.	%
Nacional	201464	100.0	22169	100.0	17705	100.0	22119	100.0	130961	100.0	8510	100.0		
Hombre	119180	59.2	13581	61.3	10703	60.5	13227	59.8	76471	58.4	5198	61.1		
Mujer	82284	40.8	8588	38.7	7002	39.5	8892	40.2	54490	41.6	3312	38.9		
Amazonas	6787	100.0	408	100.0	374	100.0	475	100.0	4249	100.0	1281	100.0		
Hombre	3796	55.9	246	60.3	208	55.6	286	60.2	2256	53.1	800	62.5		
Mujer	2991	44.1	162	39.7	166	44.4	189	39.8	1993	46.9	481	37.5		
Ancash	5970	100.0	544	100.0	533	100.0	639	100.0	3776	100.0	478	100.0		
Hombre	3547	59.4	337	61.9	327	61.4	385	60.3	2219	58.8	279	58.4		
Mujer	2423	40.6	207	38.1	206	38.6	254	39.7	1557	41.2	199	41.6		
Apurímac	4826	100.0	348	100.0	579	100.0	908	100.0	2905	100.0	86	100.0		
Hombre	2796	57.9	211	60.6	335	57.9	510	56.2	1689	58.1	51	59.3		
Mujer	2030	42.1	137	39.4	244	42.1	398	43.8	1216	41.9	35	40.7		
Arequipa	8326	100.0	865	100.0	925	100.0	907	100.0	5261	100.0	368	100.0		
Hombre	4782	57.4	536	62.0	558	60.3	540	59.5	2920	55.5	228	62.0		
Mujer	3544	42.6	329	38.0	367	39.7	367	40.5	2341	44.5	140	38.0		
Ayacucho	5276	100.0	799	100.0	847	100.0	833	100.0	2623	100.0	174	100.0		
Hombre	3144	59.6	498	62.3	544	64.2	519	62.3	1489	56.8	94	54.0		
Mujer	2132	40.4	301	37.7	303	35.8	314	37.7	1134	43.2	80	46.0		

CUADRO N° 4.2

PERÚ: "POBLACIÓN INSCRITA EN EL REGISTRO NACIONAL DE LA PERSONA CON DISCAPACIDAD POR NÚMERO DE LIMITACIONES, SEGÚN REGIÓN Y SEXO, 2000-2017"

Región y sexo	TOTAL		NÚMERO DE LIMITACIONES											
	Abs.	%	Una limitación		Dos limitaciones		Tres limitaciones		Cuatro limitaciones a más		Más			
			Abs.	%	Abs.	%	Abs.	%	Abs.	%	Abs.	%	Abs.	%
Cajamarca	9209	100.0	645	100.0	434	100.0	1013	100.0	6927	100.0	190	100.0		
Hombre	5212	56.6	405	62.8	246	56.7	574	56.7	3879	56.7	108	56.8		
Mujer	3997	43.4	240	37.2	188	43.3	439	43.3	3048	44.0	82	43.2		
Callao	8257	100.0	1133	100.0	755	100.0	918	100.0	5178	100.0	273	100.0		
Hombre	5163	62.5	722	63.7	491	65.0	580	63.2	3190	61.6	180	65.9		
Mujer	3094	37.5	411	36.3	264	35.0	338	36.8	1988	38.4	93	34.1		
Cusco	9875	100.0	749	100.0	1120	100.0	1316	100.0	6234	100.0	456	100.0		
Hombre	5715	57.9	444	59.3	674	60.2	804	61.1	3530	56.6	263	57.7		
Mujer	4160	42.1	305	40.7	446	39.8	512	38.9	2704	43.4	193	42.3		
Huancavelica	4258	100.0	341	100.0	541	100.0	837	100.0	2508	100.0	31	100.0		
Hombre	2431	57.1	209	61.3	333	61.6	475	56.8	1393	55.5	21	67.7		
Mujer	1827	42.9	132	38.7	208	38.4	362	43.2	1115	44.5	10	32.3		
Huánuco	5134	100.0	594	100.0	557	100.0	510	100.0	3313	100.0	160	100.0		
Hombre	3005	58.5	385	64.8	319	57.3	280	54.9	1924	58.1	97	60.6		
Mujer	2129	41.5	209	35.2	238	42.7	230	45.1	1389	41.9	63	39.4		
Ica	5484	100.0	269	100.0	185	100.0	419	100.0	4527	100.0	84	100.0		
Hombre	3218	58.7	163	60.6	106	57.3	261	62.3	2641	58.3	47	56.0		
Mujer	2266	41.3	106	39.4	79	42.7	158	37.7	1886	41.7	37	44.0		

CUADRO N° 4.2

PERÚ: "POBLACIÓN INSCRITA EN EL REGISTRO NACIONAL DE LA PERSONA CON DISCAPACIDAD POR NÚMERO DE LIMITACIONES, SEGÚN REGIÓN Y SEXO, 2000-2017

Región y sexo	TOTAL		NÚMERO DE LIMITACIONES											
	Abs.	%	Una limitación		Dos limitaciones		Tres limitaciones		Cuatro limitaciones a más		Más			
			Abs.	%	Abs.	%	Abs.	%	Abs.	%	Abs.	%	Abs.	%
Junín	7248	100.0	920	100.0	907	100.0	937	100.0	4150	100.0	334	100.0		
Hombre	4219	58.2	553	60.1	534	58.9	536	57.2	2405	58.0	191	57.2		
Mujer	3029	41.8	367	39.9	373	41.1	401	42.8	1745	42.0	143	42.8		
La Libertad	6941	100.0	431	100.0	599	100.0	1997	100.0	3757	100.0	157	100.0		
Hombre	4234	61.0	267	61.9	376	62.8	1183	59.2	2308	61.4	100	63.7		
Mujer	2707	39.0	164	38.1	223	37.2	814	40.8	1449	38.6	57	36.3		
Lambayeque	4564	100.0	581	100.0	467	100.0	444	100.0	2933	100.0	139	100.0		
Hombre	2798	61.3	360	62.0	287	61.5	280	63.1	1783	60.8	88	63.3		
Mujer	1766	38.7	221	38.0	180	38.5	164	36.9	1150	39.2	51	36.7		
Lima Metropolitana 1	58246	100.0	7122	100.0	4560	100.0	5552	100.0	39191	100.0	1821	100.0		
Hombre	35819	61.5	4545	63.8	2852	62.5	3412	61.5	23884	60.9	1126	61.8		
Mujer	22427	38.5	2577	36.2	1708	37.5	2140	38.5	15307	39.1	695	38.2		
Lima Provincias 2	6156	100.0	482	100.0	345	100.0	523	100.0	4643	100.0	163	100.0		
Hombre	3669	59.6	281	58.3	209	60.6	328	62.7	2750	59.2	101	62.0		
Mujer	2487	40.4	201	41.7	136	39.4	195	37.3	1893	40.8	62	38.0		
Loreto	2987	100.0	440	100.0	222	100.0	179	100.0	2084	100.0	112	100.0		
Hombre	1834	61.4	280	63.6	130	58.6	119	66.5	1237	60.8	68	60.7		
Mujer	1153	38.6	160	36.4	92	41.4	60	33.5	797	39.2	44	39.3		

CUADRO N° 4.2

PERÚ: "POBLACIÓN INSCRITA EN EL REGISTRO NACIONAL DE LA PERSONA CON DISCAPACIDAD POR NÚMERO DE LIMITACIONES, SEGÚN REGIÓN Y SEXO, 2000-2017

Región y sexo	TOTAL		NÚMERO DE LIMITACIONES											
	Abs.	%	Una limitación		Dos limitaciones		Tres limitaciones		Cuatro limitaciones a más		Más			
			Abs.	%	Abs.	%	Abs.	%	Abs.	%	Abs.	%	Abs.	%
Madre de Dios	792	100.0	68	100.0	83	100.0	81	100.0	534	100.0	26	100.0		
Hombre	451	56.9	44	64.7	51	61.4	43	53.1	295	55.2	18	69.2		
Mujer	341	43.1	24	35.3	32	38.6	38	46.9	239	44.8	8	30.8		
Moquegua	1701	100.0	93	100.0	115	100.0	118	100.0	1304	100.0	71	100.0		
Hombre	995	58.5	54	58.1	77	67.0	71	60.2	746	57.2	47	66.2		
Mujer	706	41.5	39	41.9	38	33.0	47	39.8	558	42.8	24	33.8		
Pasco	3294	100.0	446	100.0	487	100.0	355	100.0	1909	100.0	97	100.0		
Hombre	1727	52.4	264	59.2	253	52.0	203	57.2	956	50.1	51	52.6		
Mujer	1567	47.6	182	40.8	234	48.0	152	42.8	953	49.9	46	47.4		
Piura	13878	100.0	769	100.0	600	100.0	919	100.0	11319	100.0	271	100.0		
Hombre	7820	56.3	453	58.9	347	57.8	549	59.7	6314	55.8	157	57.9		
Mujer	6058	43.7	316	41.1	253	42.2	370	40.3	5005	44.2	114	42.1		
Puno	8047	100.0	2725	100.0	1476	100.0	949	100.0	2557	100.0	340	100.0		
Hombre	4400	54.7	1461	53.6	828	56.1	504	53.1	1402	54.8	205	60.3		
Mujer	3647	45.3	1264	46.4	648	43.9	445	46.9	1155	45.2	135	39.7		
San Martín	3828	100.0	379	100.0	230	100.0	248	100.0	2870	100.0	101	100.0		
Hombre	2296	60.0	241	63.6	154	67.0	164	66.1	1662	57.9	75	74.3		
Mujer	1532	40.0	138	36.4	76	33.0	84	33.9	1208	42.1	26	25.7		

CUADRO N° 4.2

PERÚ: "POBLACIÓN INSCRITA EN EL REGISTRO NACIONAL DE LA PERSONA CON DISCAPACIDAD POR NÚMERO DE LIMITACIONES, SEGÚN REGIÓN Y SEXO, 2000-2017

Región y sexo	TOTAL		NÚMERO DE LIMITACIONES											
	Abs.	%	Una limitación		Dos limitaciones		Tres limitaciones		Cuatro limitaciones a más		Más			
			Abs.	%	Abs.	%	Abs.	%	Abs.	%	Abs.	%	Abs.	%
Tacna	2656	100.0	270	100.0	230	100.0	268	100.0	1797	100.0	91	100.0		
Hombre	1505	56.7	158	58.5	138	60.0	151	56.3	1008	56.1	50	54.9		
Mujer	1151	43.3	112	41.5	92	40.0	117	43.7	789	43.9	41	45.1		
Tumbes	4736	100.0	402	100.0	383	100.0	609	100.0	3264	100.0	78	100.0		
Hombre	2736	57.8	237	59.0	226	59.0	357	58.6	1865	57.1	51	65.4		
Mujer	2000	42.2	165	41.0	157	41.0	252	41.4	1399	42.9	27	34.6		
Ucayali	1852	100.0	339	100.0	145	100.0	161	100.0	1170	100.0	37	100.0		
Hombre	1170	63.2	223	65.8	96	66.2	111	68.9	709	60.6	31	83.8		
Mujer	682	36.8	116	34.2	49	33.8	50	31.1	461	39.4	6	16.2		
Extranjero	11	100.0	-	-	1	100.0	-	-	2	100.0	8	100.0		
Hombre	6	54.5	-	-	1	100.0	-	-	2	100.0	3	37.5		
Mujer	5	45.5	-	-	-	-	-	-	-	-	5	62.5		
No especificado	1125	100.0	7	100.0	5	100.0	4	100.0	26	100.0	1083	100.0		
Hombre	692	61.5	4	57.1	3	60.0	2	50.0	15	57.7	668	61.7		
Mujer	433	38.5	3	42.9	2	40.0	2	50.0	11	42.3	415	38.3		

1/ Comprende todos los distritos de la provincia de Lima. No incluye Callao.

2/ Comprende las provincias del departamento de Lima; excepto la provincia de Lima.

Nota: Comprende las siguientes limitaciones: de la conducta, de la comunicación, del cuidado personal, de la locomoción, de la disposición corporal, de la destreza, de situación (NTS N° 112 - MINSAD/GSP-V-01)..

Nota técnica: Los datos provenientes del periodo 2000 - 2016 del Registro Nacional de la Persona con Discapacidad han sido actualizados teniendo en cuenta la comparación de datos con el Registro Nacional de Identificación y Estado Civil - RENIEC, los cuales muestran la actual estructura de la población con discapacidad registrada en el Conadis.

Nota: Se excluye a las personas fallecidas, retiros voluntarios y nulidades.

Fuente: Registro Nacional de la Persona con Discapacidad - CONADIS.

CUADRO N° 4.3

PERÚ: "POBLACIÓN INSCRITA EN EL REGISTRO NACIONAL DE LA PERSONA CON DISCAPACIDAD POR NÚMERO DE LIMITACIONES, SEGÚN REGIÓN Y GRUPOS DE EDAD, 2000-2017

Región y grupos de edad	NÚMERO DE LIMITACIONES											
	TOTAL 2017		Una limitación		Dos limitaciones		Tres limitaciones		Cuatro limitaciones a más		No especificada	
	Abs.	%	Abs.	%	Abs.	%	Abs.	%	Abs.	%	Abs.	%
Nacional	201464	100.0	22169	100.0	17705	100.0	22119	100.0	130961	100.0	8510	100.0
0 a 2	800	.4	24	.1	25	.1	33	.1	718	.5	-	-
3 a 5	3552	1.8	108	.5	96	.5	140	.6	3205	2.4	3	.0
6 a 11	15749	7.8	537	2.4	519	2.9	951	4.3	13602	10.4	140	1.6
12 a 17	18820	9.3	919	4.1	918	5.2	1580	7.1	15039	11.5	364	4.3
18 a 29	36983	18.4	2994	13.5	2711	15.3	3987	18.0	25212	19.3	2079	24.4
30 a 44	42048	20.9	6153	27.8	4530	25.6	5281	23.9	24071	18.4	2013	23.7
45 a 59	42390	21.0	6385	28.8	4876	27.5	5520	25.0	23579	18.0	2030	23.9
60 y más años	41122	20.4	5049	22.8	4030	22.8	4627	20.9	25535	19.5	1881	22.1
Amazonas	6787	100.0	408	100.0	374	100.0	475	100.0	4249	100.0	1281	100.0
0 a 2	34	.5	1	.2	-	-	3	.6	30	.7	-	-
3 a 5	126	1.9	6	1.5	4	1.1	6	1.3	110	2.6	-	-
6 a 11	482	7.1	29	7.1	30	8.0	29	6.1	384	9.0	10	.8
12 a 17	612	9.0	33	8.1	36	9.6	38	8.0	465	10.9	40	3.1
18 a 29	1275	18.8	47	11.5	56	15.0	83	17.5	728	17.1	361	28.2
30 a 44	1197	17.6	82	20.1	71	19.0	83	17.5	659	15.5	302	23.6
45 a 59	1325	19.5	113	27.7	89	23.8	108	22.7	724	17.0	291	22.7
60 y más años	1736	25.6	97	23.8	88	23.5	125	26.3	1149	27.0	277	21.6

CUADRO N° 4.3

PERÚ: "POBLACIÓN INSCRITA EN EL REGISTRO NACIONAL DE LA PERSONA CON DISCAPACIDAD POR NÚMERO DE LIMITACIONES, SEGÚN REGIÓN Y GRUPOS DE EDAD, 2000-2017

Región y grupos de edad	TOTAL		NÚMERO DE LIMITACIONES											
	Abs.	%	Una limitación		Dos limitaciones		Tres limitaciones		Cuatro limitaciones a más		Más			
			Abs.	%	Abs.	%	Abs.	%	Abs.	%	Abs.	%	Abs.	%
Ancash	5970	100.0	544	100.0	533	100.0	639	100.0	3776	100.0	478	100.0		
0 a 2	9	.2	-	-	-	-	-	-	9	.2	-	-		
3 a 5	74	1.2	3	.6	-	-	3	.5	68	1.8	-	-		
6 a 11	433	7.3	6	1.1	10	1.9	14	2.2	398	10.5	5	1.0		
12 a 17	507	8.5	9	1.7	22	4.1	30	4.7	438	11.6	8	1.7		
18 a 29	1009	16.9	47	8.6	68	12.8	93	14.6	708	18.8	93	19.5		
30 a 44	1187	19.9	160	29.4	123	23.1	144	22.5	652	17.3	108	22.6		
45 a 59	1219	20.4	148	27.2	137	25.7	174	27.2	636	16.8	124	25.9		
60 y más años	1532	25.7	171	31.4	173	32.5	181	28.3	867	23.0	140	29.3		
Apurímac	4826	100.0	348	100.0	579	100.0	908	100.0	2905	100.0	86	100.0		
0 a 2	15	.3	2	.6	-	-	1	.1	12	.4	-	-		
3 a 5	72	1.5	-	-	5	.9	8	.9	59	2.0	-	-		
6 a 11	271	5.6	11	3.2	16	2.8	70	7.7	174	6.0	-	-		
12 a 17	427	8.8	31	8.9	53	9.2	103	11.3	235	8.1	5	5.8		
18 a 29	792	16.4	65	18.7	105	18.1	169	18.6	441	15.2	12	14.0		
30 a 44	948	19.6	96	27.6	147	25.4	199	21.9	485	16.7	21	24.4		
45 a 59	1036	21.5	75	21.6	144	24.9	176	19.4	621	21.4	20	23.3		
60 y más años	1265	26.2	68	19.5	109	18.8	182	20.0	878	30.2	28	32.6		

CUADRO N° 4.3

PERÚ: "POBLACIÓN INSCRITA EN EL REGISTRO NACIONAL DE LA PERSONA CON DISCAPACIDAD POR NÚMERO DE LIMITACIONES, SEGÚN REGIÓN Y GRUPOS DE EDAD, 2000-2017

Región y grupos de edad	TOTAL		NÚMERO DE LIMITACIONES											
	Abs.	%	Una limitación		Dos limitaciones		Tres limitaciones		Cuatro limitaciones a más		Más			
			Abs.	%	Abs.	%	Abs.	%	Abs.	%	Abs.	%	Abs.	%
Arequipa	8326	100.0	865	100.0	925	100.0	907	100.0	5261	100.0	368	100.0		
0 a 2	18	.2	1	.1	-	-	2	.2	15	.3	-	-		
3 a 5	94	1.1	2	.2	-	-	2	.2	90	1.7	-	-		
6 a 11	477	5.7	11	1.3	12	1.3	15	1.7	436	8.3	3	.8		
12 a 17	617	7.4	22	2.5	38	4.1	43	4.7	504	9.6	10	2.7		
18 a 29	1323	15.9	84	9.7	103	11.1	145	16.0	938	17.8	53	14.4		
30 a 44	1817	21.8	243	28.1	244	26.4	216	23.8	1026	19.5	88	23.9		
45 a 59	1975	23.7	267	30.9	299	32.3	250	27.6	1053	20.0	106	28.8		
60 y más años	2005	24.1	235	27.2	229	24.8	234	25.8	1199	22.8	108	29.3		
Ayacucho	5276	100.0	799	100.0	847	100.0	833	100.0	2623	100.0	174	100.0		
0 a 2	32	.6	-	-	1	.1	2	.2	29	1.1	-	-		
3 a 5	117	2.2	6	.8	5	.6	10	1.2	96	3.7	-	-		
6 a 11	424	8.0	37	4.6	20	2.4	60	7.2	300	11.4	7	4.0		
12 a 17	480	9.1	39	4.9	40	4.7	84	10.1	311	11.9	6	3.4		
18 a 29	897	17.0	97	12.1	128	15.1	148	17.8	500	19.1	24	13.8		
30 a 44	1172	22.2	210	26.3	203	24.0	196	23.5	516	19.7	47	27.0		
45 a 59	1103	20.9	188	23.5	230	27.2	179	21.5	469	17.9	37	21.3		
60 y más años	1051	19.9	222	27.8	220	26.0	154	18.5	402	15.3	53	30.5		

CUADRO N° 4.3

PERÚ: "POBLACIÓN INSCRITA EN EL REGISTRO NACIONAL DE LA PERSONA CON DISCAPACIDAD POR NÚMERO DE LIMITACIONES, SEGÚN REGIÓN Y GRUPOS DE EDAD, 2000-2017

Región y grupos de edad	NÚMERO DE LIMITACIONES												
	TOTAL		Una limitación		Dos limitaciones		Tres limitaciones		Cuatro limitaciones a más		Más		
Abs.	%	Abs.	%	Abs.	%	Abs.	%	Abs.	%	Abs.	%	Abs.	%
Cajamarca	9209	100.0	645	100.0	434	100.0	1013	100.0	6927	100.0	190	100.0	
0 a 2	32	.3	-	-	-	-	1	.1	31	.4	-	-	
3 a 5	208	2.3	4	.6	4	.9	8	.8	192	2.8	-	-	
6 a 11	820	8.9	14	2.2	19	4.4	49	4.8	735	10.6	3	1.6	
12 a 17	872	9.5	25	3.9	33	7.6	87	8.6	714	10.3	13	6.8	
18 a 29	1695	18.4	88	13.6	73	16.8	202	19.9	1306	18.9	26	13.7	
30 a 44	2101	22.8	280	43.4	146	33.6	252	24.9	1346	19.4	77	40.5	
45 a 59	1828	19.9	153	23.7	98	22.6	248	24.5	1281	18.5	48	25.3	
60 y más años	1653	17.9	81	12.6	61	14.1	166	16.4	1322	19.1	23	12.1	
Callao	8257	100.0	1183	100.0	755	100.0	918	100.0	5178	100.0	273	100.0	
0 a 2	33	.4	-	-	1	.1	-	-	32	.6	-	-	
3 a 5	161	1.9	5	.4	3	.4	2	.2	151	2.9	-	-	
6 a 11	663	8.0	23	2.0	21	2.8	26	2.8	591	11.4	2	.7	
12 a 17	773	9.4	38	3.4	25	3.3	57	6.2	642	12.4	11	4.0	
18 a 29	1469	17.8	140	12.4	86	11.4	153	16.7	1048	20.2	42	15.4	
30 a 44	1649	20.0	254	22.4	184	24.4	233	25.4	915	17.7	63	23.1	
45 a 59	1871	22.7	367	32.4	247	32.7	251	27.3	925	17.9	81	29.7	
60 y más años	1638	19.8	306	27.0	188	24.9	196	21.4	874	16.9	74	27.1	

CUADRO N° 4.3

PERÚ: "POBLACIÓN INSCRITA EN EL REGISTRO NACIONAL DE LA PERSONA CON DISCAPACIDAD POR NÚMERO DE LIMITACIONES, SEGÚN REGIÓN Y GRUPOS DE EDAD, 2000-2017

Región y grupos de edad	TOTAL		NÚMERO DE LIMITACIONES											
	Abs.	%	Una limitación		Dos limitaciones		Tres limitaciones		Cuatro limitaciones a más		Más			
			Abs.	%	Abs.	%	Abs.	%	Abs.	%	Abs.	%	Abs.	%
Cusco	9875	100.0	749	100.0	1120	100.0	1316	100.0	6234	100.0	456	100.0		
0 a 2	20	.2	-	-	1	.1	1	.1	18	.3	-	-		
3 a 5	146	1.5	8	1.1	5	.4	10	.8	123	2.0	-	-		
6 a 11	667	6.8	26	3.5	40	3.6	58	4.4	532	8.5	11	2.4		
12 a 17	881	8.9	38	5.1	63	5.6	82	6.2	676	10.8	22	4.8		
18 a 29	1581	16.0	103	13.8	179	16.0	231	17.6	1010	16.2	58	12.7		
30 a 44	1908	19.3	195	26.0	272	24.3	307	23.3	1015	16.3	119	26.1		
45 a 59	2197	22.2	195	26.0	308	27.5	308	23.4	1269	20.4	117	25.7		
60 y más años	2475	25.1	184	24.6	252	22.5	319	24.2	1591	25.5	129	28.3		
Huancavelica	4258	100.0	341	100.0	541	100.0	837	100.0	2508	100.0	31	100.0		
0 a 2	11	.3	-	-	-	-	-	-	11	.4	-	-		
3 a 5	63	1.5	2	.6	4	.7	5	.6	52	2.1	-	-		
6 a 11	319	7.5	15	4.4	19	3.5	66	7.9	219	8.7	-	-		
12 a 17	447	10.5	28	8.2	52	9.6	102	12.2	262	10.4	3	9.7		
18 a 29	645	15.1	34	10.0	70	12.9	142	17.0	395	15.7	4	12.9		
30 a 44	826	19.4	98	28.7	118	21.8	153	18.3	448	17.9	9	29.0		
45 a 59	946	22.2	102	29.9	146	27.0	198	23.7	490	19.5	10	32.3		
60 y más años	1001	23.5	62	18.2	132	24.4	171	20.4	631	25.2	5	16.1		

CUADRO N° 4.3

PERÚ: "POBLACIÓN INSCRITA EN EL REGISTRO NACIONAL DE LA PERSONA CON DISCAPACIDAD POR NÚMERO DE LIMITACIONES, SEGÚN REGIÓN Y GRUPOS DE EDAD, 2000-2017

Región y grupos de edad	TOTAL		NÚMERO DE LIMITACIONES											
	Abs.	%	Una limitación		Dos limitaciones		Tres limitaciones		Cuatro limitaciones a más		Más			
			Abs.	%	Abs.	%	Abs.	%	Abs.	%	Abs.	%	Abs.	%
Huánuco	5134	100.0	594	100.0	557	100.0	510	100.0	3313	100.0	160	100.0		
0 a 2	38	.7	2	.3	-	-	2	.4	34	1.0	-	-		
3 a 5	106	2.1	3	.5	2	.4	6	1.2	95	2.9	-	-		
6 a 11	393	7.7	21	3.5	15	2.7	25	4.9	330	10.0	2	1.3		
12 a 17	424	8.3	24	4.0	25	4.5	48	9.4	325	9.8	2	1.3		
18 a 29	932	18.2	91	15.3	92	16.5	93	18.2	627	18.9	29	18.1		
30 a 44	1148	22.4	188	31.6	147	26.4	121	23.7	641	19.3	51	31.9		
45 a 59	1050	20.5	145	24.4	134	24.1	118	23.1	611	18.4	42	26.3		
60 y más años	1043	20.3	120	20.2	142	25.5	97	19.0	650	19.6	34	21.3		
Ica	5484	100.0	269	100.0	185	100.0	419	100.0	4527	100.0	84	100.0		
0 a 2	22	.4	-	-	1	.5	-	-	21	.5	-	-		
3 a 5	103	1.9	-	-	2	1.1	2	.5	99	2.2	-	-		
6 a 11	490	8.9	13	4.8	11	5.9	26	6.2	438	9.7	2	2.4		
12 a 17	495	9.0	16	5.9	12	6.5	28	6.7	433	9.6	6	7.1		
18 a 29	1025	18.7	37	13.8	25	13.5	77	18.4	869	19.2	17	20.2		
30 a 44	1125	20.5	66	24.5	50	27.0	99	23.6	890	19.7	20	23.8		
45 a 59	1070	19.5	85	31.6	42	22.7	103	24.6	816	18.0	24	28.6		
60 y más años	1154	21.0	52	19.3	42	22.7	84	20.0	961	21.2	15	17.9		

CUADRO N° 4.3

PERÚ: "POBLACIÓN INSCRITA EN EL REGISTRO NACIONAL DE LA PERSONA CON DISCAPACIDAD POR NÚMERO DE LIMITACIONES, SEGÚN REGIÓN Y GRUPOS DE EDAD, 2000-2017

Región y grupos de edad	TOTAL		NÚMERO DE LIMITACIONES											
	Abs.	%	Una limitación		Dos limitaciones		Tres limitaciones		Cuatro limitaciones a más		Más			
			Abs.	%	Abs.	%	Abs.	%	Abs.	%	Abs.	%	Abs.	%
Junín	7248	100.0	920	100.0	907	100.0	937	100.0	4150	100.0	334	100.0		
0 a 2	21	.3	1	.1	2	.2	-	-	18	.4	-	-		
3 a 5	94	1.3	4	.4	3	.3	4	.4	82	2.0	1	.3		
6 a 11	496	6.8	19	2.1	35	3.9	63	6.7	375	9.0	4	1.2		
12 a 17	712	9.8	47	5.1	48	5.3	79	8.4	525	12.7	13	3.9		
18 a 29	1354	18.7	132	14.3	112	12.3	169	18.0	869	20.9	72	21.6		
30 a 44	1556	21.5	260	28.3	232	25.6	200	21.3	792	19.1	72	21.6		
45 a 59	1537	21.2	254	27.6	255	28.1	214	22.8	725	17.5	89	26.6		
60 y más años	1478	20.4	203	22.1	220	24.3	208	22.2	764	18.4	83	24.9		
La Libertad	6941	100.0	431	100.0	599	100.0	1997	100.0	3757	100.0	157	100.0		
0 a 2	68	1.0	3	.7	1	.2	2	.1	62	1.7	-	-		
3 a 5	161	2.3	1	.2	4	.7	6	.3	150	4.0	-	-		
6 a 11	648	9.3	6	1.4	25	4.2	86	4.3	525	14.0	6	3.8		
12 a 17	688	9.9	10	2.3	25	4.2	172	8.6	468	12.5	13	8.3		
18 a 29	1409	20.3	39	9.0	123	20.5	458	22.9	756	20.1	33	21.0		
30 a 44	1581	22.8	143	33.2	165	27.5	562	28.1	666	17.7	45	28.7		
45 a 59	1385	20.0	150	34.8	160	26.7	438	21.9	602	16.0	35	22.3		
60 y más años	1001	14.4	79	18.3	96	16.0	273	13.7	528	14.1	25	15.9		

CUADRO N° 4.3

PERÚ: "POBLACIÓN INSCRITA EN EL REGISTRO NACIONAL DE LA PERSONA CON DISCAPACIDAD POR NÚMERO DE LIMITACIONES, SEGÚN REGIÓN Y GRUPOS DE EDAD, 2000-2017

Región y grupos de edad	TOTAL		NÚMERO DE LIMITACIONES											
	Abs.	%	Una limitación		Dos limitaciones		Tres limitaciones		Cuatro limitaciones a más		Más			
			Abs.	%	Abs.	%	Abs.	%	Abs.	%	Abs.	%	Abs.	%
Lambayeque	4564	100.0	581	100.0	467	100.0	444	100.0	2933	100.0	139	100.0		
0 a 2	14	.3	-	-	2	.4	1	.2	11	.4	-	-		
3 a 5	78	1.7	2	.3	3	.6	2	.5	71	2.4	-	-		
6 a 11	328	7.2	11	1.9	8	1.7	14	3.2	292	10.0	3	2.2		
12 a 17	431	9.4	21	3.6	21	4.5	28	6.3	355	12.1	6	4.3		
18 a 29	1013	22.2	109	18.8	100	21.4	88	19.8	687	23.4	29	20.9		
30 a 44	1037	22.7	169	29.1	135	28.9	106	23.9	593	20.2	34	24.5		
45 a 59	950	20.8	168	28.9	120	25.7	116	26.1	511	17.4	35	25.2		
60 y más años	713	15.6	101	17.4	78	16.7	89	20.0	413	14.1	32	23.0		
Lima Metropolitana I/	58246	100.0	7122	100.0	4560	100.0	5552	100.0	39191	100.0	1821	100.0		
0 a 2	287	.5	10	.1	14	.3	15	.3	248	.6	-	-		
3 a 5	1205	2.1	40	.6	36	.8	48	.9	1080	2.8	1	.1		
6 a 11	5234	9.0	169	2.4	123	2.7	166	3.0	4725	12.1	51	2.8		
12 a 17	6050	10.4	283	4.0	208	4.6	324	5.8	5136	13.1	99	5.4		
18 a 29	11341	19.5	1067	15.0	759	16.6	1006	18.1	8144	20.8	365	20.0		
30 a 44	12174	20.9	1934	27.2	1222	26.8	1362	24.5	7192	18.4	464	25.5		
45 a 59	12571	21.6	2175	30.5	1354	29.7	1588	28.6	6980	17.8	474	26.0		
60 y más años	9384	16.1	1444	20.3	844	18.5	1043	18.8	5686	14.5	367	20.2		

CUADRO N° 4.3

 PERÚ: "POBLACIÓN INSCRITA EN EL REGISTRO NACIONAL DE LA PERSONA CON DISCAPACIDAD
 POR NÚMERO DE LIMITACIONES, SEGÚN REGIÓN Y GRUPOS DE EDAD, 2000-2017

Región y grupos de edad	TOTAL		NÚMERO DE LIMITACIONES											
	Abs.	%	Una limitación		Dos limitaciones		Tres limitaciones		Cuatro limitaciones a más		Más			
			Abs.	%	Abs.	%	Abs.	%	Abs.	%	Abs.	%	Abs.	%
Lima Provincias 2	6156	100.0	482	100.0	345	100.0	523	100.0	4643	100.0	163	100.0		
0 a 2	29	.5	-	-	1	.3	-	-	28	.6	-	-		
3 a 5	111	1.8	1	.2	-	-	3	.6	107	2.3	-	-		
6 a 11	572	9.3	16	3.3	5	1.4	17	3.3	532	11.5	2	1.2		
12 a 17	658	10.7	17	3.5	16	4.6	21	4.0	596	12.8	8	4.9		
18 a 29	1090	17.7	72	14.9	56	16.2	88	16.8	828	17.8	46	28.2		
30 a 44	1190	19.3	124	25.7	100	29.0	137	26.2	788	17.0	41	25.2		
45 a 59	1215	19.7	155	32.2	86	24.9	147	28.1	790	17.0	37	22.7		
60 y más años	1291	21.0	97	20.1	81	23.5	110	21.0	974	21.0	29	17.8		
Loreto	2987	100.0	440	100.0	222	100.0	179	100.0	2084	100.0	112	100.0		
0 a 2	11	.4	-	-	-	-	1	.6	10	.5	-	-		
3 a 5	55	1.8	-	-	2	.9	1	.6	52	2.6	-	-		
6 a 11	215	7.2	7	1.6	7	3.2	3	1.7	197	9.7	1	.9		
12 a 17	268	9.0	9	2.0	10	4.5	9	5.0	229	11.3	11	9.8		
18 a 29	558	18.7	48	10.9	44	19.8	26	14.5	430	21.1	10	8.9		
30 a 44	732	24.5	163	37.0	60	27.0	49	27.4	425	20.9	35	31.3		
45 a 59	637	21.3	135	30.7	49	22.1	43	24.0	378	18.6	32	28.6		
60 y más años	511	17.1	78	17.7	50	22.5	47	26.3	313	15.4	23	20.5		

CUADRO N° 4.3

PERÚ: "POBLACIÓN INSCRITA EN EL REGISTRO NACIONAL DE LA PERSONA CON DISCAPACIDAD POR NÚMERO DE LIMITACIONES, SEGÚN REGIÓN Y GRUPOS DE EDAD, 2000-2017

Región y grupos de edad	TOTAL		NÚMERO DE LIMITACIONES											
	Abs.	%	Una limitación		Dos limitaciones		Tres limitaciones		Cuatro limitaciones a más		Más			
			Abs.	%	Abs.	%	Abs.	%	Abs.	%	Abs.	%	Abs.	%
Madre de Dios	792	100.0	68	100.0	83	100.0	81	100.0	534	100.0	26	100.0		
0 a 2	2	.3	-	-	-	-	-	-	2	.4	-	-		
3 a 5	26	3.3	-	-	-	-	-	-	26	4.9	-	-		
6 a 11	112	14.1	2	2.9	6	7.2	6	7.4	96	18.0	2	7.7		
12 a 17	93	11.7	5	7.4	6	7.2	4	4.9	76	14.2	2	7.7		
18 a 29	150	18.9	9	13.2	15	18.1	14	17.3	109	20.4	3	11.5		
30 a 44	131	16.5	20	29.4	16	19.3	16	19.8	73	13.7	6	23.1		
45 a 59	145	18.3	21	30.9	19	22.9	22	27.2	74	13.9	9	34.6		
60 y más años	133	16.8	11	16.2	21	25.3	19	23.5	78	14.6	4	15.4		
Moquegua	1701	100.0	93	100.0	115	100.0	118	100.0	1304	100.0	71	100.0		
0 a 2	3	.2	-	-	-	-	-	-	3	.2	-	-		
3 a 5	22	1.3	1	1.1	1	.9	-	-	20	1.5	-	-		
6 a 11	81	4.8	2	2.2	4	3.5	4	3.4	70	5.4	1	1.4		
12 a 17	122	7.2	1	1.1	6	5.2	4	3.4	103	7.9	8	11.3		
18 a 29	212	12.5	4	4.3	13	11.3	21	17.8	165	12.7	9	12.7		
30 a 44	344	20.2	28	30.1	33	28.7	31	26.3	237	18.2	15	21.1		
45 a 59	373	21.9	30	32.3	28	24.3	30	25.4	273	20.9	12	16.9		
60 y más años	544	32.0	27	29.0	30	26.1	28	23.7	433	33.2	26	36.6		

CUADRO N° 4.3

PERÚ: "POBLACIÓN INSCRITA EN EL REGISTRO NACIONAL DE LA PERSONA CON DISCAPACIDAD POR NÚMERO DE LIMITACIONES, SEGÚN REGIÓN Y GRUPOS DE EDAD, 2000-2017

Región y grupos de edad	TOTAL		NÚMERO DE LIMITACIONES											
	Abs.	%	Una limitación		Dos limitaciones		Tres limitaciones		Cuatro limitaciones a más		Más			
			Abs.	%	Abs.	%	Abs.	%	Abs.	%	Abs.	%	Abs.	%
Pasco	3294	100.0	446	100.0	487	100.0	355	100.0	1909	100.0	97	100.0		
0 a 2	15	.5	2	.4	1	.2	1	.3	11	.6	-	-		
3 a 5	41	1.2	3	.7	2	.4	8	2.3	28	1.5	-	-		
6 a 11	246	7.5	11	2.5	13	2.7	27	7.6	195	10.2	-	-		
12 a 17	259	7.9	20	4.5	27	5.5	26	7.3	184	9.6	2	2.1		
18 a 29	508	15.4	52	11.7	60	12.3	66	18.6	321	16.8	9	9.3		
30 a 44	609	18.5	105	23.5	80	16.4	70	19.7	335	17.5	19	19.6		
45 a 59	688	20.9	120	26.9	126	25.9	64	18.0	352	18.4	26	26.8		
60 y más años	928	28.2	133	29.8	178	36.6	93	26.2	483	25.3	41	42.3		
Piura	13878	100.0	769	100.0	600	100.0	919	100.0	11319	100.0	271	100.0		
0 a 2	26	.2	-	-	-	-	-	-	26	.2	-	-		
3 a 5	206	1.5	-	-	3	.5	2	.2	200	1.8	1	.4		
6 a 11	1057	7.6	13	1.7	16	2.7	29	3.2	992	8.8	7	2.6		
12 a 17	1318	9.5	38	4.9	32	5.3	59	6.4	1170	10.3	19	7.0		
18 a 29	2699	19.4	117	15.2	101	16.8	193	21.0	2241	19.8	47	17.3		
30 a 44	2850	20.5	206	26.8	183	30.5	242	26.3	2150	19.0	69	25.5		
45 a 59	2637	19.0	247	32.1	147	24.5	213	23.2	1963	17.3	67	24.7		
60 y más años	3085	22.2	148	19.2	118	19.7	181	19.7	2577	22.8	61	22.5		

CUADRO N° 4.3

PERÚ: "POBLACIÓN INSCRITA EN EL REGISTRO NACIONAL DE LA PERSONA CON DISCAPACIDAD POR NÚMERO DE LIMITACIONES, SEGÚN REGIÓN Y GRUPOS DE EDAD, 2000-2017

Región y grupos de edad	TOTAL		NÚMERO DE LIMITACIONES											
	Abs.	%	Una limitación		Dos limitaciones		Tres limitaciones		Cuatro limitaciones a más		Más			
			Abs.	%	Abs.	%	Abs.	%	Abs.	%	Abs.	%	Abs.	%
Puno	8047	100.0	2725	100.0	1476	100.0	949	100.0	2557	100.0	340	100.0		
0 a 2	4	.0	-	-	-	-	1	.1	3	.1	-	-		
3 a 5	53	.7	1	.0	5	.3	1	.1	46	1.8	-	-		
6 a 11	362	4.5	35	1.3	23	1.6	37	3.9	264	10.3	3	.9		
12 a 17	577	7.2	94	3.4	70	4.7	58	6.1	349	13.6	6	1.8		
18 a 29	1168	14.5	305	11.2	184	12.5	133	14.0	517	20.2	29	8.5		
30 a 44	1847	23.0	707	25.9	349	23.6	185	19.5	502	19.6	104	30.6		
45 a 59	1908	23.7	720	26.4	407	27.6	236	24.9	444	17.4	101	29.7		
60 y más años	2128	26.4	863	31.7	438	29.7	298	31.4	432	16.9	97	28.5		
San Martín	3828	100.0	379	100.0	230	100.0	248	100.0	2870	100.0	101	100.0		
0 a 2	19	.5	1	.3	-	-	-	-	18	.6	-	-		
3 a 5	101	2.6	12	3.2	-	-	2	.8	87	3.0	-	-		
6 a 11	375	9.8	18	4.7	13	5.7	14	5.6	330	11.5	-	-		
12 a 17	384	10.0	38	10.0	17	7.4	27	10.9	296	10.3	6	5.9		
18 a 29	618	16.1	51	13.5	37	16.1	43	17.3	481	16.8	6	5.9		
30 a 44	857	22.4	131	34.6	59	25.7	65	26.2	579	20.2	23	22.8		
45 a 59	723	18.9	76	20.1	47	20.4	56	22.6	500	17.4	44	43.6		
60 y más años	751	19.6	52	13.7	57	24.8	41	16.5	579	20.2	22	21.8		

CUADRO N° 4.3

PERÚ: "POBLACIÓN INSCRITA EN EL REGISTRO NACIONAL DE LA PERSONA CON DISCAPACIDAD POR NÚMERO DE LIMITACIONES, SEGÚN REGIÓN Y GRUPOS DE EDAD, 2000-2017

Región y grupos de edad	TOTAL		NÚMERO DE LIMITACIONES											
	Abs.	%	Una limitación		Dos limitaciones		Tres limitaciones		Cuatro limitaciones a más		Más			
			Abs.	%	Abs.	%	Abs.	%	Abs.	%	Abs.	%	Abs.	%
Tacna	2656	100.0	270	100.0	230	100.0	268	100.0	1797	100.0	91	100.0		
0 a 2	6	.2	-	-	-	-	-	-	6	.3	-	-		
3 a 5	33	1.2	-	-	-	-	-	-	33	1.8	-	-		
6 a 11	158	5.9	4	1.5	3	1.3	7	2.6	142	7.9	2	2.2		
12 a 17	196	7.4	12	4.4	5	2.2	15	5.6	163	9.1	1	1.1		
18 a 29	436	16.4	46	17.0	25	10.9	37	13.8	316	17.6	12	13.2		
30 a 44	571	21.5	54	20.0	59	25.7	83	31.0	346	19.3	29	31.9		
45 a 59	624	23.5	93	34.4	77	33.5	60	22.4	373	20.8	21	23.1		
60 y más años	632	23.8	61	22.6	61	26.5	66	24.6	418	23.3	26	28.6		
Tumbes	4736	100.0	402	100.0	383	100.0	609	100.0	3264	100.0	78	100.0		
0 a 2	16	.3	1	.2	-	-	-	-	15	.5	-	-		
3 a 5	44	.9	3	.7	2	.5	1	.2	38	1.2	-	-		
6 a 11	269	5.7	12	3.0	17	4.4	34	5.6	205	6.3	1	1.3		
12 a 17	345	7.3	18	4.5	22	5.7	47	7.7	255	7.8	3	3.8		
18 a 29	781	16.5	70	17.4	72	18.8	83	13.6	538	16.5	18	23.1		
30 a 44	869	18.3	104	25.9	82	21.4	127	20.9	530	16.2	26	33.3		
45 a 59	852	18.0	91	22.6	91	23.8	127	20.9	525	16.1	18	23.1		
60 y más años	1560	32.9	103	25.6	97	25.3	190	31.2	1158	35.5	12	15.4		

CUADRO N° 4.3

PERÚ: "POBLACIÓN INSCRITA EN EL REGISTRO NACIONAL DE LA PERSONA CON DISCAPACIDAD POR NÚMERO DE LIMITACIONES, SEGÚN REGIÓN Y GRUPOS DE EDAD, 2000-2017

Región y grupos de edad	TOTAL		NÚMERO DE LIMITACIONES											
	Abs.	%	Una limitación		Dos limitaciones		Tres limitaciones		Cuatro limitaciones a más		Más			
			Abs.	%	Abs.	%	Abs.	%	Abs.	%	Abs.	%	Abs.	%
Ucayali	1852	100.0	339	100.0	145	100.0	161	100.0	1170	100.0	37	100.0		
0 a 2	15	.8	-	-	-	-	-	-	15	1.3	-	-	-	-
3 a 5	52	2.8	1	.3	1	.7	-	-	50	4.3	-	-	-	-
6 a 11	143	7.7	6	1.8	7	4.8	5	3.1	125	10.7	-	-	-	-
12 a 17	139	7.5	2	.6	6	4.1	5	3.1	126	10.8	-	-	-	-
18 a 29	304	16.4	37	10.9	23	15.9	24	14.9	220	18.8	-	-	-	-
30 a 44	510	27.5	133	39.2	49	33.8	43	26.7	268	22.9	17	45.9	-	-
45 a 59	405	21.9	110	32.4	36	24.8	53	32.9	192	16.4	14	37.8	-	-
60 y más años	284	15.3	50	14.7	23	15.9	31	19.3	174	14.9	6	16.2	-	-
Extranjero	11	100.0	-	-	1	100.0	-	-	2	100.0	8	100.0	-	-
0 a 2	-	-	-	-	-	-	-	-	-	-	-	-	-	-
3 a 5	-	-	-	-	-	-	-	-	-	-	-	-	-	-
6 a 11	-	-	-	-	-	-	-	-	-	-	-	-	-	-
12 a 17	-	-	-	-	-	-	-	-	-	-	-	-	-	-
18 a 29	4	36.4	-	-	1	100.0	-	-	2	100.0	1	12.5	-	-
30 a 44	3	27.3	-	-	-	-	-	-	-	-	3	37.5	-	-
45 a 59	3	27.3	-	-	-	-	-	-	-	-	3	37.5	-	-
60 y más años	1	9.1	-	-	-	-	-	-	-	-	1	12.5	-	-

CUADRO N° 4.3

PERÚ: "POBLACIÓN INSCRITA EN EL REGISTRO NACIONAL DE LA PERSONA CON DISCAPACIDAD POR NÚMERO DE LIMITACIONES, SEGÚN REGIÓN Y GRUPOS DE EDAD, 2000-2017"

Región y grupos de edad	NÚMERO DE LIMITACIONES											
	TOTAL		Una limitación		Dos limitaciones		Tres limitaciones		Cuatro limitaciones a más		Más	
	Abs.	%	Abs.	%	Abs.	%	Abs.	%	Abs.	%	Abs.	%
No especificado	1125	100.0	7	100.0	5	100.0	4	100.0	26	100.0	1083	100.0
0 a 2	-	-	-	-	-	-	-	-	-	-	-	-
3 a 5	-	-	-	-	-	-	-	-	-	-	-	-
6 a 11	14	1.2	-	-	1	20.0	1	25.0	-	-	12	1.1
12 a 17	45	4.0	1	14.3	-	-	-	-	3	11.5	41	3.8
18 a 29	695	61.8	3	42.9	1	20.0	2	50.0	18	69.2	671	62.0
30 a 44	109	9.7	-	-	1	20.0	-	-	2	7.7	106	9.8
45 a 59	117	10.4	2	28.6	-	-	-	-	2	7.7	113	10.4
60 y más años	145	12.9	1	14.3	2	40.0	1	25.0	1	3.8	140	12.9

1/ Comprende todos los distritos de la provincia de Lima. No incluye Callao.

2/ Comprende las provincias del departamento de Lima; excepto la provincia de Lima.

Nota: Comprende las siguientes limitaciones: de la conducta, de la comunicación, del cuidadopersonal, de la locomoción, de la disposición corporal, de la destreza, de situación (NTS N° 112 - MINSA/DGSP-V-01)..

Nota técnica: Los datos provenientes del periodo 2000 - 2016 del Registro Nacional de la Persona con Discapacidad han sido actualizados teniendo en cuenta la comparación de datos con el Registro Nacional de Identificación y Estado Civil - RENIEC, los cuales muestran la actual estructura de la población con discapacidad registrada en el Conadis.

Nota: Se excluye a las personas fallecidas, retiros voluntarios y nulidades. La edad corresponde a la fecha diciembre de 2017.

Fuente: Registro Nacional de la Persona con Discapacidad - CONADIS.

CUADRO N° 4.4

PERÚ: "POBLACIÓN INSCRITA EN EL REGISTRO NACIONAL DE LA PERSONA CON DISCAPACIDAD POR TIPO DE LIMITACIONES, SEGÚN REGIÓN Y SEXO, 2000-2017"

Región y sexo	TOTAL		De la conducta		De la comunicación		Del cuidado personal		De la locomoción		De la disposición corporal		De la destreza		De la situación		No especificada	
	Abs.	%	Abs.	%	Abs.	%	Abs.	%	Abs.	%	Abs.	%	Abs.	%	Abs.	%	Abs.	%
Nacional	201464	100.0	89331	44.3	119017	59.1	133427	66.2	125227	62.2	130037	64.5	144111	71.5	126191	62.6	8510	4.2
Amazonas	6787	100.0	3073	45.3	4069	60.0	4318	63.6	4011	59.1	4210	62.0	4575	67.4	3892	57.3	1281	18.9
Ancash	5970	100.0	2595	43.5	3023	50.6	3843	64.4	3182	53.3	3927	65.8	3972	66.5	3412	57.2	478	8.0
Apurímac	4826	100.0	1826	37.8	2703	56.0	3314	68.7	3246	67.3	2914	60.4	3198	66.3	3000	62.2	86	1.8
Arequipa	8326	100.0	1956	23.5	4652	55.9	5846	70.2	5597	67.2	5352	64.3	5858	70.4	4810	57.8	368	4.4
Ayacucho	5276	100.0	1931	36.6	2903	55.0	3322	63.0	2924	55.4	2946	55.8	3294	62.4	2117	40.1	174	3.3
Cajamarca	9209	100.0	3643	39.6	5655	61.4	6864	74.5	6542	71.0	7126	77.4	7639	83.0	7326	79.6	190	2.1
Callao	8257	100.0	3595	43.5	4695	56.9	5008	60.7	4716	57.1	4986	60.4	5490	66.5	5230	63.3	273	3.3
Cusco	9875	100.0	4187	42.4	5758	58.3	6772	68.6	7034	71.2	6576	66.6	6746	68.3	4983	50.5	456	4.6
Huancavelica	4258	100.0	2005	47.1	2745	64.5	3514	82.5	2495	58.6	2523	59.3	2785	65.4	1077	25.3	31	.7
Huánuco	5134	100.0	2280	44.4	2817	54.9	3639	70.9	3271	63.7	3320	64.7	3880	75.6	3348	65.2	160	3.1
Ica	5484	100.0	3042	55.5	3505	63.9	4039	73.7	3327	60.7	4548	82.9	4727	86.2	4492	81.9	84	1.5
Junín	7248	100.0	2976	41.1	4088	56.4	4875	67.3	4615	63.7	4147	57.2	4733	65.3	3497	48.2	334	4.6
La Libertad	6941	100.0	2512	36.2	4061	58.5	2936	42.3	4269	61.5	2720	39.2	5731	82.6	5260	75.8	157	2.3
Lambayeque	4564	100.0	2027	44.4	2668	58.5	2866	62.8	2912	63.8	2891	63.3	2982	65.3	3347	73.3	139	3.0
Lima Metropolitana 1	58246	100.0	28336	48.6	35441	60.8	38398	65.9	33208	57.0	38381	65.9	40319	69.2	38955	66.9	1821	3.1
Lima Provincias 2	6156	100.0	3007	48.8	3956	64.3	4409	71.6	3769	61.2	4817	78.2	5060	82.2	4123	67.0	163	2.6
Loreto	2987	100.0	1136	38.0	1605	53.7	1992	66.7	2098	70.2	2123	71.1	2212	74.1	1969	65.9	112	3.7

CUADRO N° 4.4

PERÚ: "POBLACIÓN INSCRITA EN EL REGISTRO NACIONAL DE LA PERSONA CON DISCAPACIDAD POR TIPO DE LIMITACIONES, SEGÚN REGIÓN Y SEXO, 2000-2017"

Región y sexo	TOTAL		De la conducta		De la comunicación		Del cuidado personal		De la locomoción		De la discapacidad corporal		De la destreza		De la situación		No especificada	
	Abs.	%	Abs.	%	Abs.	%	Abs.	%	Abs.	%	Abs.	%	Abs.	%	Abs.	%	Abs.	%
Madre de Dios	792	100.0	304	38.4	428	54.0	507	64.0	527	66.5	512	64.6	629	79.4	548	69.2	26	3.3
Moquegua	1701	100.0	926	54.4	958	56.3	1330	78.2	1176	69.1	1185	69.7	1326	78.0	1104	64.9	71	4.2
Pasco	3294	100.0	1416	43.0	1926	58.5	2127	64.6	2081	63.2	1876	57.0	2456	74.6	1769	53.7	97	2.9
Piura	13878	100.0	8935	64.4	10503	75.7	11443	82.5	10639	76.7	10993	79.2	12050	86.8	10742	77.4	271	2.0
Puno	8047	100.0	2082	25.9	3348	41.6	3189	39.6	4611	57.3	2468	30.7	4327	53.8	2383	29.6	340	4.2
San Martín	3828	100.0	1734	45.3	2363	61.7	2843	74.3	2916	76.2	2872	75.0	3168	82.8	2663	69.6	101	2.6
Tacna	2656	100.0	1179	44.4	1400	52.7	1761	66.3	1827	68.8	1860	70.0	2104	79.2	1823	68.6	91	3.4
Tumbes	4736	100.0	1952	41.2	2733	57.7	3073	64.9	2950	62.3	3523	74.4	3393	71.6	3228	68.2	78	1.6
Ucayali	1852	100.0	651	35.2	982	53.0	1172	63.3	1254	67.7	1213	65.5	1425	76.9	1061	57.3	37	2.0
Extranjero	11	100.0	1	9.1	3	27.3	2	18.2	3	27.3	2	18.2	2	18.2	2	18.2	8	72.7
No especificado	1125	100.0	24	2.1	29	2.6	25	2.2	27	2.4	26	2.3	30	2.7	30	2.7	1083	96.3

1/ Comprende todos los distritos de la provincia de Lima. No incluye Callao.

2/ Comprende las provincias del departamento de Lima; excepto la provincia de Lima.

Nota técnica: Los datos provenientes del periodo 2000 - 2016 del Registro Nacional de la Persona con Discapacidad han sido actualizados teniendo en cuenta la comparación de datos con el Registro Nacional de Identificación y Estado Civil - RENIEC, los cuales muestran la actual estructura de la población con discapacidad registrada en el Conadis.

Nota: Se excluye a las personas fallecidas, retiros voluntarios y nulidades.

Respuestas con opciones múltiples, ya que la persona con discapacidad presenta de una a más deficiencias.

Fuente: Registro Nacional de la Persona con Discapacidad - CONADIS.

CUADRO N° 4.5

PERÚ: "POBLACIÓN INSCRITA EN EL REGISTRO NACIONAL DE LA PERSONA CON DISCAPACIDAD POR TIPO DE LIMITACIONES, SEGÚN REGIÓN Y SEXO, 2000-2017"

Región y sexo	TOTAL		De la conducta		De la comunicación		Del cuidado personal		De la locomoción		De la disposición corporal		De la destreza		De la situación		No especificada	
	Abs.	%	Abs.	%	Abs.	%	Abs.	%	Abs.	%	Abs.	%	Abs.	%	Abs.	%	Abs.	%
Nacional	201464	100.0	89331	100.0	119017	100.0	133427	100.0	125227	100.0	130037	100.0	144111	100.0	126191	100.0	8510	100.0
Hombre	119180	59.2	52229	58.5	69230	58.2	77711	58.2	72821	58.2	76054	58.5	84998	59.0	74077	58.7	5198	61.1
Mujer	82284	40.8	37102	41.5	49787	41.8	55716	41.8	52406	41.8	53983	41.5	59113	41.0	52114	41.3	3312	38.9
Amazonas	6787	100.0	3073	100.0	4069	100.0	4318	100.0	4011	100.0	4210	100.0	4575	100.0	3892	100.0	1281	100.0
Hombre	3796	55.9	1642	53.4	2170	53.3	2327	53.9	2150	53.6	2232	53.0	2475	54.1	2055	52.8	800	62.5
Mujer	2991	44.1	1431	46.6	1899	46.7	1991	46.1	1861	46.4	1978	47.0	2100	45.9	1837	47.2	481	37.5
Ancash	5970	100.0	2595	100.0	3023	100.0	3843	100.0	3182	100.0	3927	100.0	3972	100.0	3412	100.0	478	100.0
Hombre	3547	59.4	1473	56.8	1738	57.5	2242	58.3	1906	59.9	2331	59.4	2347	59.1	2053	60.2	279	58.4
Mujer	2423	40.6	1122	43.2	1285	42.5	1601	41.7	1276	40.1	1596	40.6	1625	40.9	1359	39.8	199	41.6
Apurímac	4826	100.0	1826	100.0	2703	100.0	3314	100.0	3246	100.0	2914	100.0	3198	100.0	3000	100.0	86	100.0
Hombre	2796	57.9	1034	56.6	1567	58.0	1888	57.0	1884	58.0	1692	58.1	1878	58.7	1758	58.6	51	59.3
Mujer	2030	42.1	792	43.4	1136	42.0	1426	43.0	1362	42.0	1222	41.9	1320	41.3	1242	41.4	35	40.7
Arequipa	8326	100.0	1956	100.0	4652	100.0	5846	100.0	5597	100.0	5352	100.0	5858	100.0	4810	100.0	368	100.0
Hombre	4782	57.4	1130	57.8	2608	56.1	3289	56.3	3097	55.3	2989	55.8	3363	57.4	2660	55.3	228	62.0
Mujer	3544	42.6	826	42.2	2044	43.9	2557	43.7	2500	44.7	2363	44.2	2495	42.6	2150	44.7	140	38.0
Ayacucho	5276	100.0	1931	100.0	2903	100.0	3322	100.0	2924	100.0	2946	100.0	3294	100.0	2117	100.0	174	100.0
Hombre	3144	59.6	1099	56.9	1654	57.0	1917	57.7	1733	59.3	1743	59.2	1948	59.1	1225	57.9	94	54.0
Mujer	2132	40.4	832	43.1	1249	43.0	1405	42.3	1191	40.7	1203	40.8	1346	40.9	892	42.1	80	46.0

CUADRO N° 4.5

PERÚ: "POBLACIÓN INSCRITA EN EL REGISTRO NACIONAL DE LA PERSONA CON DISCAPACIDAD POR TIPO DE LIMITACIONES, SEGÚN REGIÓN Y SEXO, 2000-2017"

Región y sexo	TOTAL		De la conducta		De la comunicación		Del cuidado personal		De la locomoción		De la disposición corporal		De la destreza		De la situación		No especificada	
	Abs.	%	Abs.	%	Abs.	%	Abs.	%	Abs.	%	Abs.	%	Abs.	%	Abs.	%	Abs.	%
Cajamarca	9209	100.0	3643	100.0	5655	100.0	6864	100.0	6542	100.0	7126	100.0	7639	100.0	7326	100.0	190	100.0
Hombre	5212	56.6	2053	56.4	3160	55.9	3862	56.3	3675	56.2	3992	56.0	4305	56.4	4117	56.2	108	56.8
Mujer	3997	43.4	1590	43.6	2495	44.1	3002	43.7	2867	43.8	3134	44.0	3334	43.6	3209	43.8	82	43.2
Callao	8257	100.0	3595	100.0	4695	100.0	5008	100.0	4716	100.0	4986	100.0	5490	100.0	5230	100.0	273	100.0
Hombre	5163	62.5	2175	60.5	2835	60.4	3083	61.6	2938	62.3	3088	61.9	3427	62.4	3242	62.0	180	65.9
Mujer	3094	37.5	1420	39.5	1860	39.6	1925	38.4	1778	37.7	1898	38.1	2063	37.6	1988	38.0	93	34.1
Cusco	9875	100.0	4187	100.0	5758	100.0	6772	100.0	7034	100.0	6576	100.0	6746	100.0	4983	100.0	456	100.0
Hombre	5715	57.9	2401	57.3	3291	57.2	3874	57.2	4032	57.3	3760	57.2	3891	57.7	2766	55.5	263	57.7
Mujer	4160	42.1	1786	42.7	2467	42.8	2898	42.8	3002	42.7	2816	42.8	2855	42.3	2217	44.5	193	42.3
Huancavelica	4258	100.0	2005	100.0	2745	100.0	3514	100.0	2495	100.0	2523	100.0	2785	100.0	1077	100.0	31	100.0
Hombre	2431	57.1	1070	53.4	1504	54.8	1971	56.1	1444	57.9	1430	56.7	1605	57.6	609	56.5	21	67.7
Mujer	1827	42.9	935	46.6	1241	45.2	1543	43.9	1051	42.1	1093	43.3	1180	42.4	468	43.5	10	32.3
Huánuco	5134	100.0	2280	100.0	2817	100.0	3639	100.0	3271	100.0	3320	100.0	3880	100.0	3348	100.0	160	100.0
Hombre	3005	58.5	1322	58.0	1636	58.1	2068	56.8	1895	57.9	1926	58.0	2261	58.3	1952	58.3	97	60.6
Mujer	2129	41.5	958	42.0	1181	41.9	1571	43.2	1376	42.1	1394	42.0	1619	41.7	1396	41.7	63	39.4
Ica	5484	100.0	3042	100.0	3505	100.0	4039	100.0	3327	100.0	4548	100.0	4727	100.0	4492	100.0	84	100.0
Hombre	3218	58.7	1784	58.6	2056	58.7	2341	58.0	1933	58.1	2668	58.7	2778	58.8	2643	58.8	47	56.0
Mujer	2266	41.3	1258	41.4	1449	41.3	1698	42.0	1394	41.9	1880	41.3	1949	41.2	1849	41.2	37	44.0

CUADRO N° 4.5

PERÚ: "POBLACIÓN INSCRITA EN EL REGISTRO NACIONAL DE LA PERSONA CON DISCAPACIDAD POR TIPO DE LIMITACIONES, SEGÚN REGIÓN Y SEXO, 2000-2017"

Región y sexo	TOTAL		De la conducta		De la comunicación		Del cuidado personal		De la locomoción		De la discapacidad corporal		De la destreza		De la situación		No especificada	
	Abs.	%	Abs.	%	Abs.	%	Abs.	%	Abs.	%	Abs.	%	Abs.	%	Abs.	%	Abs.	%
Junín	7248	100.0	2976	100.0	4088	100.0	4875	100.0	4615	100.0	4147	100.0	4733	100.0	3497	100.0	334	100.0
Hombre	4219	58.2	1642	55.2	2327	56.9	2797	57.4	2624	56.9	2407	58.0	2784	58.8	2028	58.0	191	57.2
Mujer	3029	41.8	1334	44.8	1761	43.1	2078	42.6	1991	43.1	1740	42.0	1949	41.2	1469	42.0	143	42.8
La Libertad	6941	100.0	2512	100.0	4061	100.0	2936	100.0	4269	100.0	2720	100.0	5731	100.0	5260	100.0	157	100.0
Hombre	4234	61.0	1552	61.8	2405	59.2	1784	60.8	2610	61.1	1642	60.4	3488	60.9	3195	60.7	100	63.7
Mujer	2707	39.0	960	38.2	1656	40.8	1152	39.2	1659	38.9	1078	39.6	2243	39.1	2065	39.3	57	36.3
Lambayeque	4564	100.0	2027	100.0	2668	100.0	2866	100.0	2912	100.0	2891	100.0	2982	100.0	3347	100.0	139	100.0
Hombre	2798	61.3	1230	60.7	1591	59.6	1726	60.2	1773	60.9	1771	61.3	1851	62.1	2028	60.6	88	63.3
Mujer	1766	38.7	797	39.3	1077	40.4	1140	39.8	1139	39.1	1120	38.7	1131	37.9	1319	39.4	51	36.7
Lima Metropolitana 1	58246	100.0	28336	100.0	35441	100.0	38398	100.0	33208	100.0	38381	100.0	40319	100.0	38955	100.0	1821	100.0
Hombre	35819	61.5	17410	61.4	21573	60.9	23328	60.8	20036	60.3	23276	60.6	24746	61.4	23828	61.2	1126	61.8
Mujer	22427	38.5	10926	38.6	13868	39.1	15070	39.2	13172	39.7	15105	39.4	15573	38.6	15127	38.8	695	38.2
Lima Provincias 2	6156	100.0	3007	100.0	3956	100.0	4409	100.0	3769	100.0	4817	100.0	5060	100.0	4123	100.0	163	100.0
Hombre	3669	59.6	1753	58.3	2315	58.5	2592	58.8	2251	59.7	2858	59.3	3011	59.5	2447	59.3	101	62.0
Mujer	2487	40.4	1254	41.7	1641	41.5	1817	41.2	1518	40.3	1959	40.7	2049	40.5	1676	40.7	62	38.0
Loreto	2987	100.0	1136	100.0	1605	100.0	1992	100.0	2098	100.0	2123	100.0	2212	100.0	1969	100.0	112	100.0
Hombre	1834	61.4	671	59.1	968	60.3	1209	60.7	1283	61.2	1304	61.4	1360	61.5	1204	61.1	68	60.7
Mujer	1153	38.6	465	40.9	637	39.7	783	39.3	815	38.8	819	38.6	852	38.5	765	38.9	44	39.3

CUADRO N° 4.5

PERÚ: "POBLACIÓN INSCRITA EN EL REGISTRO NACIONAL DE LA PERSONA CON DISCAPACIDAD POR TIPO DE LIMITACIONES, SEGÚN REGIÓN Y SEXO, 2000-2017"

Región y sexo	TOTAL		De la conducta		De la comunicación		Del cuidado personal		De la locomoción		De la discapacidad corporal		De la destreza		De la situación		No especificada	
	Abs.	%	Abs.	%	Abs.	%	Abs.	%	Abs.	%	Abs.	%	Abs.	%	Abs.	%	Abs.	%
Madre de Dios	792	100.0	304	100.0	428	100.0	507	100.0	527	100.0	512	100.0	629	100.0	548	100.0	26	100.0
Hombre	451	56.9	165	54.3	237	55.4	283	55.8	287	54.5	286	55.9	357	56.8	310	56.6	18	69.2
Mujer	341	43.1	139	45.7	191	44.6	224	44.2	240	45.5	226	44.1	272	43.2	238	43.4	8	30.8
Moquegua	1701	100.0	926	100.0	958	100.0	1330	100.0	1176	100.0	1185	100.0	1326	100.0	1104	100.0	71	100.0
Hombre	995	58.5	531	57.3	529	55.2	767	57.7	676	57.5	700	59.1	783	59.0	622	56.3	47	66.2
Mujer	706	41.5	395	42.7	429	44.8	563	42.3	500	42.5	485	40.9	543	41.0	482	43.7	24	33.8
Pasco	3294	100.0	1416	100.0	1926	100.0	2127	100.0	2081	100.0	1876	100.0	2456	100.0	1769	100.0	97	100.0
Hombre	1727	52.4	752	53.1	1000	51.9	1071	50.4	1046	50.3	940	50.1	1261	51.3	889	50.3	51	52.6
Mujer	1567	47.6	664	46.9	926	48.1	1056	49.6	1035	49.7	936	49.9	1195	48.7	880	49.7	46	47.4
Piura	13878	100.0	8935	100.0	10503	100.0	11443	100.0	10639	100.0	10993	100.0	12050	100.0	10742	100.0	271	100.0
Hombre	7820	56.3	4982	55.8	5872	55.9	6405	56.0	5965	56.1	6136	55.8	6762	56.1	5989	55.8	157	57.9
Mujer	6058	43.7	3953	44.2	4631	44.1	5038	44.0	4674	43.9	4857	44.2	5288	43.9	4753	44.2	114	42.1
Puno	8047	100.0	2082	100.0	3348	100.0	3189	100.0	4611	100.0	2468	100.0	4327	100.0	2383	100.0	340	100.0
Hombre	4400	54.7	1167	56.1	1888	56.4	1748	54.8	2372	51.4	1359	55.1	2394	55.3	1349	56.6	205	60.3
Mujer	3647	45.3	915	43.9	1460	43.6	1441	45.2	2239	48.6	1109	44.9	1933	44.7	1034	43.4	135	39.7
San Martín	3828	100.0	1734	100.0	2363	100.0	2843	100.0	2916	100.0	2872	100.0	3168	100.0	2663	100.0	101	100.0
Hombre	2296	60.0	1007	58.1	1343	56.8	1657	58.3	1716	58.8	1686	58.7	1869	59.0	1566	58.8	75	74.3
Mujer	1532	40.0	727	41.9	1020	43.2	1186	41.7	1200	41.2	1186	41.3	1299	41.0	1097	41.2	26	25.7

CUADRO N° 4.5

PERÚ: "POBLACIÓN INSCRITA EN EL REGISTRO NACIONAL DE LA PERSONA CON DISCAPACIDAD POR TIPO DE LIMITACIONES, SEGÚN REGIÓN Y SEXO, 2000-2017"

Región y sexo	TOTAL		De la conducta		De la comunicación		Del cuidado personal		De la locomoción		De la disposición corporal		De la destreza		De la situación		No especificada	
	Abs.	%	Abs.	%	Abs.	%	Abs.	%	Abs.	%	Abs.	%	Abs.	%	Abs.	%	Abs.	%
Tacna	2656	100.0	1179	100.0	1400	100.0	1761	100.0	1827	100.0	1860	100.0	2104	100.0	1823	100.0	91	100.0
Hombre	1505	56.7	656	55.6	797	56.9	1007	57.2	1006	55.1	1045	56.2	1188	56.5	1029	56.4	50	54.9
Mujer	1151	43.3	523	44.4	603	43.1	754	42.8	821	44.9	815	43.8	916	43.5	794	43.6	41	45.1
Tumbes	4736	100.0	1952	100.0	2733	100.0	3073	100.0	2950	100.0	3523	100.0	3393	100.0	3228	100.0	78	100.0
Hombre	2736	57.8	1132	58.0	1564	57.2	1753	57.0	1691	57.3	2025	57.5	1961	57.8	1842	57.1	51	65.4
Mujer	2000	42.2	820	42.0	1169	42.8	1320	43.0	1259	42.7	1498	42.5	1432	42.2	1386	42.9	27	34.6
Ucayali	1852	100.0	651	100.0	982	100.0	1172	100.0	1254	100.0	1213	100.0	1425	100.0	1061	100.0	37	100.0
Hombre	1170	63.2	381	58.5	580	59.1	707	60.3	780	62.2	752	62.0	886	62.2	652	61.5	31	83.8
Mujer	682	36.8	270	41.5	402	40.9	465	39.7	474	37.8	461	38.0	539	37.8	409	38.5	6	16.2
Extranjero	11	100.0	1	100.0	3	100.0	2	100.0	3	100.0	2	100.0	2	100.0	2	100.0	8	100.0
Hombre	6	54.5	1	100.0	3	100.0	2	100.0	3	100.0	2	100.0	2	100.0	2	100.0	3	37.5
Mujer	5	45.5	-	-	-	-	-	-	-	-	-	-	-	-	-	-	5	62.5
No especificado	1125	100.0	24	100.0	29	100.0	25	100.0	27	100.0	26	100.0	30	100.0	30	100.0	1083	100.0
Hombre	692	61.5	14	58.3	19	65.5	13	52.0	15	55.6	14	53.8	17	56.7	17	56.7	668	61.7
Mujer	433	38.5	10	41.7	10	34.5	12	48.0	12	44.4	12	46.2	13	43.3	13	43.3	415	38.3

1/ Comprende todos los distritos de la provincia de Lima. No incluye Callao.

2/ Comprende las provincias del departamento de Lima, excepto la provincia de Lima.

Nota técnica: Los datos provenientes del periodo 2000 - 2016 del Registro Nacional de la Persona con Discapacidad han sido actualizados teniendo en cuenta la comparación de datos con el Registro Nacional de Identificación y Estado Civil - RENIEC, los cuales muestran la actual estructura de la población con discapacidad registrada en el Conadis.

Nota: Se excluye a las personas fallecidas, retiros voluntarios y nulidades.

Respuestas con opciones múltiples, ya que la persona con discapacidad presenta de una a más Limitaciones.

Fuente: Registro Nacional de la Persona con Discapacidad - CONADIS.

CUADRO N° 4.6

PERÚ: "POBLACIÓN FEMENINA INSCRITA EN EL REGISTRO NACIONAL DE LA PERSONA CON DISCAPACIDAD POR TIPO DE LIMITACIONES, SEGÚN REGIÓN Y GRUPOS DE EDAD, 2000-2017"

Región y grupos de edad	TOTAL		De la conducta		De la comunicación		Del cuidado personal		De la locomoción		De la discapacidad corporal		De la destreza		De la situación		No especificada	
	Abs.	%	Abs.	%	Abs.	%	Abs.	%	Abs.	%	Abs.	%	Abs.	%	Abs.	%	Abs.	%
Nacional	82284	100.0	37102	100.0	49787	100.0	55716	100.0	52406	100.0	53983	100.0	59113	100.0	52114	100.0	3312	100.0
0 a 2	346	.4	249	.7	304	.6	301	.5	313	.6	306	.6	311	.5	290	.6	-	-
3 a 5	1528	1.9	1072	2.9	1371	2.8	1382	2.5	1248	2.4	1324	2.5	1375	2.3	1248	2.4	1	.0
6 a 11	6471	7.9	4615	12.4	5718	11.5	5637	10.1	4305	8.2	5101	9.4	5606	9.5	5051	9.7	66	2.0
12 a 17	7794	9.5	5424	14.6	6479	13.0	6334	11.4	4584	8.7	5575	10.3	6290	10.6	5600	10.7	140	4.2
18 a 29	15616	19.0	9215	24.8	11515	23.1	10709	19.2	8095	15.4	9599	17.8	11365	19.2	10015	19.2	843	25.5
30 a 44	17389	21.1	7170	19.3	9515	19.1	10344	18.6	9932	19.0	10227	18.9	11528	19.5	10123	19.4	836	25.2
45 a 59	17225	20.9	5152	13.9	7430	14.9	10356	18.6	11665	22.3	10799	20.0	11410	19.3	9982	19.2	731	22.1
60 y más años	15915	19.3	4205	11.3	7455	15.0	10653	19.1	12264	23.4	11052	20.5	11228	19.0	9805	18.8	695	21.0
Amazonas	2991	100.0	1431	100.0	1899	100.0	1991	100.0	1861	100.0	1978	100.0	2100	100.0	1837	100.0	481	100.0
0 a 2	19	.6	12	.8	15	.8	14	.7	18	1.0	17	.9	18	.9	16	.9	-	-
3 a 5	52	1.7	29	2.0	43	2.3	45	2.3	41	2.2	44	2.2	45	2.1	43	2.3	-	-
6 a 11	221	7.4	148	10.3	186	9.8	184	9.2	161	8.7	164	8.3	189	9.0	154	8.4	3	.6
12 a 17	265	8.9	174	12.2	218	11.5	217	10.9	183	9.8	201	10.2	217	10.3	182	9.9	14	2.9
18 a 29	561	18.8	296	20.7	347	18.3	331	16.6	272	14.6	318	16.1	358	17.0	294	16.0	147	30.6
30 a 44	536	17.9	225	15.7	285	15.0	312	15.7	291	15.6	325	16.4	336	16.0	308	16.8	123	25.6
45 a 59	568	19.0	227	15.9	323	17.0	339	17.0	332	17.8	347	17.5	370	17.6	336	18.3	94	19.5
60 y más años	769	25.7	320	22.4	482	25.4	549	27.6	563	30.3	562	28.4	567	27.0	504	27.4	100	20.8

CUADRO N° 4.6

PERÚ: "POBLACIÓN FEMENINA INSCRITA EN EL REGISTRO NACIONAL DE LA PERSONA CON DISCAPACIDAD POR TIPO DE LIMITACIONES, SEGÚN REGIÓN Y GRUPOS DE EDAD, 2000-2017"

Región y grupos de edad	TOTAL		De la conducta		De la comunicación		Del cuidado personal		De la locomoción		De la discapacidad corporal		De la destreza		De la situación		No especificada	
	Abs.	%	Abs.	%	Abs.	%	Abs.	%	Abs.	%	Abs.	%	Abs.	%	Abs.	%	Abs.	%
Ancash	2423	100.0	1122	100.0	1285	100.0	1601	100.0	1276	100.0	1596	100.0	1625	100.0	1359	100.0	199	100.0
0 a 2	5	.2	4	.4	3	.2	5	.3	5	.4	5	.3	5	.3	5	.4	-	-
3 a 5	34	1.4	30	2.7	32	2.5	33	2.1	21	1.6	29	1.8	28	1.7	24	1.8	-	-
6 a 11	188	7.8	159	14.2	165	12.8	179	11.2	87	6.8	166	10.4	172	10.6	129	9.5	-	-
12 a 17	222	9.2	177	15.8	169	13.2	196	12.2	99	7.8	190	11.9	188	11.6	142	10.4	4	2.0
18 a 29	435	18.0	302	26.9	305	23.7	330	20.6	174	13.6	289	18.1	308	19.0	240	17.7	41	20.6
30 a 44	480	19.8	198	17.6	249	19.4	262	16.4	215	16.8	274	17.2	275	16.9	247	18.2	44	22.1
45 a 59	472	19.5	136	12.1	159	12.4	260	16.2	276	21.6	280	17.5	283	17.4	250	18.4	49	24.6
60 y más años	587	24.2	116	10.3	203	15.8	336	21.0	399	31.3	363	22.7	366	22.5	322	23.7	61	30.7
Apurímac	2030	100.0	792	100.0	1136	100.0	1426	100.0	1362	100.0	1222	100.0	1320	100.0	1242	100.0	35	100.0
0 a 2	7	.3	4	.5	6	.5	6	.4	7	.5	7	.6	6	.5	7	.6	-	-
3 a 5	26	1.3	19	2.4	25	2.2	25	1.8	22	1.6	22	1.8	22	1.7	22	1.8	-	-
6 a 11	103	5.1	79	10.0	90	7.9	97	6.8	59	4.3	60	4.9	60	4.5	63	5.1	-	-
12 a 17	187	9.2	131	16.5	147	12.9	153	10.7	94	6.9	86	7.0	96	7.3	101	8.1	2	5.7
18 a 29	346	17.0	209	26.4	267	23.5	259	18.2	170	12.5	166	13.6	199	15.1	192	15.5	2	5.7
30 a 44	438	21.6	164	20.7	231	20.3	257	18.0	269	19.8	219	17.9	256	19.4	226	18.2	14	40.0
45 a 59	397	19.6	95	12.0	153	13.5	254	17.8	309	22.7	269	22.0	284	21.5	258	20.8	4	11.4
60 y más años	526	25.9	91	11.5	217	19.1	375	26.3	432	31.7	393	32.2	397	30.1	373	30.0	13	37.1

CUADRO N° 4.6

PERÚ: "POBLACIÓN FEMENINA INSCRITA EN EL REGISTRO NACIONAL DE LA PERSONA CON DISCAPACIDAD POR TIPO DE LIMITACIONES, SEGÚN REGIÓN Y GRUPOS DE EDAD, 2000-2017"

Región y grupos de edad	TOTAL		De la conducta		De la comunicación		Del cuidado personal		De la locomoción		De la discapacidad corporal		De la destreza		De la situación		No especificada	
	Abs.	%	Abs.	%	Abs.	%	Abs.	%	Abs.	%	Abs.	%	Abs.	%	Abs.	%	Abs.	%
Arequipa	3544	100.0	826	100.0	2044	100.0	2557	100.0	2500	100.0	2363	100.0	2495	100.0	2150	100.0	140	100.0
0 a 2	8	.2	4	.5	6	.3	6	.2	6	.2	7	.3	6	.2	6	.3	-	-
3 a 5	41	1.2	23	2.8	39	1.9	40	1.6	34	1.4	36	1.5	40	1.6	27	1.3	-	-
6 a 11	189	5.3	73	8.8	177	8.7	182	7.1	144	5.8	166	7.0	172	6.9	147	6.8	1	.7
12 a 17	264	7.4	94	11.4	234	11.4	239	9.3	192	7.7	213	9.0	208	8.3	193	9.0	5	3.6
18 a 29	561	15.8	176	21.3	434	21.2	423	16.5	341	13.6	360	15.2	417	16.7	378	17.6	22	15.7
30 a 44	788	22.2	198	24.0	416	20.4	504	19.7	475	19.0	475	20.1	533	21.4	456	21.2	36	25.7
45 a 59	891	25.1	171	20.7	369	18.1	587	23.0	646	25.8	559	23.7	582	23.3	473	22.0	38	27.1
60 y más años	802	22.6	87	10.5	369	18.1	576	22.5	662	26.5	547	23.1	537	21.5	470	21.9	38	27.1
Ayacucho	2132	100.0	832	100.0	1249	100.0	1405	100.0	1191	100.0	1203	100.0	1346	100.0	892	100.0	80	100.0
0 a 2	15	.7	13	1.6	13	1.0	15	1.1	13	1.1	12	1.0	12	.9	7	.8	-	-
3 a 5	55	2.6	40	4.8	49	3.9	48	3.4	42	3.5	46	3.8	46	3.4	32	3.6	-	-
6 a 11	192	9.0	111	13.3	164	13.1	163	11.6	111	9.3	131	10.9	141	10.5	84	9.4	3	3.8
12 a 17	211	9.9	126	15.1	175	14.0	166	11.8	117	9.8	122	10.1	149	11.1	104	11.7	4	5.0
18 a 29	347	16.3	176	21.2	237	19.0	240	17.1	160	13.4	191	15.9	256	19.0	154	17.3	10	12.5
30 a 44	492	23.1	166	20.0	256	20.5	290	20.6	265	22.3	262	21.8	284	21.1	193	21.6	21	26.3
45 a 59	440	20.6	133	16.0	192	15.4	262	18.6	261	21.9	253	21.0	277	20.6	181	20.3	17	21.3
60 y más años	380	17.8	67	8.1	163	13.1	221	15.7	222	18.6	186	15.5	181	13.4	137	15.4	25	31.3

CUADRO N° 4.6

PERÚ: "POBLACIÓN FEMENINA INSCRITA EN EL REGISTRO NACIONAL DE LA PERSONA CON DISCAPACIDAD POR TIPO DE LIMITACIONES, SEGÚN REGIÓN Y GRUPOS DE EDAD, 2000-2017"

Región y grupos de edad	TOTAL		De la conducta		De la comunicación		Del cuidado personal		De la locomoción		De la discapacidad corporal		De la destreza		De la situación		No especificada	
	Abs.	%	Abs.	%	Abs.	%	Abs.	%	Abs.	%	Abs.	%	Abs.	%	Abs.	%	Abs.	%
Cajamarca	3997	100.0	1590	100.0	2495	100.0	3002	100.0	2867	100.0	3134	100.0	3334	100.0	3209	100.0	82	100.0
0 a 2	10	.3	9	.6	8	.3	10	.3	9	.3	10	.3	9	.3	9	.3	-	-
3 a 5	92	2.3	58	3.6	77	3.1	81	2.7	83	2.9	85	2.7	86	2.6	83	2.6	-	-
6 a 11	346	8.7	188	11.8	300	12.0	313	10.4	265	9.2	299	9.5	322	9.7	312	9.7	1	1.2
12 a 17	388	9.7	211	13.3	318	12.7	324	10.8	262	9.1	304	9.7	344	10.3	338	10.5	8	9.8
18 a 29	752	18.8	350	22.0	575	23.0	557	18.6	473	16.5	572	18.3	647	19.4	613	19.1	10	12.2
30 a 44	948	23.7	309	19.4	478	19.2	622	20.7	633	22.1	678	21.6	714	21.4	672	20.9	33	40.2
45 a 59	760	19.0	244	15.3	408	16.4	534	17.8	548	19.1	567	18.1	606	18.2	578	18.0	20	24.4
60 y más años	701	17.5	221	13.9	331	13.3	561	18.7	594	20.7	619	19.8	606	18.2	604	18.8	10	12.2
Callao	3094	100.0	1420	100.0	1860	100.0	1925	100.0	1778	100.0	1898	100.0	2063	100.0	1988	100.0	93	100.0
0 a 2	11	.4	7	.5	7	.4	9	.5	10	.6	9	.5	10	.5	9	.5	-	-
3 a 5	66	2.1	47	3.3	62	3.3	62	3.2	54	3.0	56	3.0	58	2.8	56	2.8	-	-
6 a 11	256	8.3	199	14.0	240	12.9	231	12.0	160	9.0	203	10.7	225	10.9	213	10.7	1	1.1
12 a 17	304	9.8	237	16.7	257	13.8	252	13.1	147	8.3	209	11.0	250	12.1	220	11.1	4	4.3
18 a 29	624	20.2	435	30.6	490	26.3	443	23.0	276	15.5	354	18.7	474	23.0	404	20.3	14	15.1
30 a 44	561	18.1	252	17.7	323	17.4	301	15.6	272	15.3	303	16.0	339	16.4	338	17.0	23	24.7
45 a 59	672	21.7	154	10.8	248	13.3	325	16.9	434	24.4	391	20.6	375	18.2	395	19.9	27	29.0
60 y más años	600	19.4	89	6.3	233	12.5	302	15.7	425	23.9	373	19.7	332	16.1	353	17.8	24	25.8

CUADRO N° 4.6

PERÚ: "POBLACIÓN FEMENINA INSCRITA EN EL REGISTRO NACIONAL DE LA PERSONA CON DISCAPACIDAD POR TIPO DE LIMITACIONES, SEGÚN REGIÓN Y GRUPOS DE EDAD, 2000-2017"

Región y grupos de edad	TOTAL		De la conducta		De la comunicación		Del cuidado personal		De la locomoción		De la discapacidad corporal		De la destreza		De la situación		No especificada	
	Abs.	%	Abs.	%	Abs.	%	Abs.	%	Abs.	%	Abs.	%	Abs.	%	Abs.	%	Abs.	%
Cusco	4160	100.0	1786	100.0	2467	100.0	2898	100.0	3002	100.0	2816	100.0	2855	100.0	2217	100.0	193	100.0
0 a 2	14	.3	11	.6	13	.5	14	.5	14	.5	13	.5	14	.5	13	.6	-	-
3 a 5	62	1.5	45	2.5	53	2.1	54	1.9	49	1.6	53	1.9	58	2.0	49	2.2	-	-
6 a 11	264	6.3	189	10.6	218	8.8	222	7.7	193	6.4	200	7.1	221	7.7	196	8.8	4	2.1
12 a 17	389	9.4	279	15.6	325	13.2	313	10.8	273	9.1	281	10.0	291	10.2	250	11.3	11	5.7
18 a 29	653	15.7	408	22.8	502	20.3	476	16.4	421	14.0	410	14.6	432	15.1	342	15.4	26	13.5
30 a 44	827	19.9	316	17.7	441	17.9	487	16.8	538	17.9	495	17.6	504	17.7	343	15.5	52	26.9
45 a 59	954	22.9	265	14.8	411	16.7	616	21.3	701	23.4	644	22.9	630	22.1	482	21.7	51	26.4
60 y más años	997	24.0	273	15.3	504	20.4	716	24.7	813	27.1	720	25.6	705	24.7	542	24.4	49	25.4
Huancavelica	1827	100.0	935	100.0	1241	100.0	1543	100.0	1051	100.0	1093	100.0	1180	100.0	468	100.0	10	100.0
0 a 2	4	.2	2	.2	4	.3	3	.2	4	.4	4	.4	4	.3	-	-	-	-
3 a 5	26	1.4	18	1.9	22	1.8	25	1.6	20	1.9	22	2.0	23	1.9	8	1.7	-	-
6 a 11	141	7.7	98	10.5	124	10.0	126	8.2	78	7.4	92	8.4	93	7.9	40	8.5	-	-
12 a 17	204	11.2	139	14.9	165	13.3	173	11.2	80	7.6	98	9.0	121	10.3	44	9.4	2	20.0
18 a 29	287	15.7	177	18.9	221	17.8	248	16.1	146	13.9	170	15.6	188	15.9	77	16.5	1	10.0
30 a 44	365	20.0	173	18.5	218	17.6	282	18.3	211	20.1	200	18.3	231	19.6	109	23.3	3	30.0
45 a 59	384	21.0	160	17.1	218	17.6	316	20.5	229	21.8	217	19.9	227	19.2	75	16.0	3	30.0
60 y más años	416	22.8	168	18.0	269	21.7	370	24.0	283	26.9	290	26.5	293	24.8	115	24.6	1	10.0

CUADRO N° 4.6

PERÚ: "POBLACIÓN FEMENINA INSCRITA EN EL REGISTRO NACIONAL DE LA PERSONA CON DISCAPACIDAD POR TIPO DE LIMITACIONES, SEGÚN REGIÓN Y GRUPOS DE EDAD, 2000-2017"

Región y grupos de edad	TOTAL		De la conducta		De la comunicación		Del cuidado personal		De la locomoción		De la discapacidad corporal		De la destreza		De la situación		No especificada	
	Abs.	%	Abs.	%	Abs.	%	Abs.	%	Abs.	%	Abs.	%	Abs.	%	Abs.	%	Abs.	%
Huánuco	2129	100.0	958	100.0	1181	100.0	1571	100.0	1376	100.0	1394	100.0	1619	100.0	1396	100.0	63	100.0
0 a 2	17	.8	13	1.4	16	1.4	15	1.0	16	1.2	16	1.1	16	1.0	14	1.0	-	-
3 a 5	46	2.2	34	3.5	40	3.4	42	2.7	28	2.0	41	2.9	40	2.5	39	2.8	-	-
6 a 11	176	8.3	127	13.3	149	12.6	151	9.6	108	7.8	143	10.3	150	9.3	141	10.1	2	3.2
12 a 17	191	9.0	119	12.4	154	13.0	158	10.1	114	8.3	139	10.0	158	9.8	154	11.0	2	3.2
18 a 29	395	18.6	213	22.2	263	22.3	303	19.3	221	16.1	242	17.4	290	17.9	244	17.5	13	20.6
30 a 44	472	22.2	172	18.0	212	18.0	305	19.4	283	20.6	284	20.4	333	20.6	275	19.7	22	34.9
45 a 59	422	19.8	131	13.7	166	14.1	288	18.3	292	21.2	260	18.7	314	19.4	258	18.5	14	22.2
60 y más años	410	19.3	149	15.6	181	15.3	309	19.7	314	22.8	269	19.3	318	19.6	271	19.4	10	15.9
Ica	2266	100.0	1258	100.0	1449	100.0	1698	100.0	1394	100.0	1880	100.0	1949	100.0	1849	100.0	37	100.0
0 a 2	6	.3	2	.2	5	.3	4	.2	5	.4	5	.3	5	.3	6	.3	-	-
3 a 5	47	2.1	33	2.6	43	3.0	46	2.7	28	2.0	46	2.4	47	2.4	43	2.3	-	-
6 a 11	205	9.0	155	12.3	188	13.0	184	10.8	116	8.3	170	9.0	184	9.4	178	9.6	-	-
12 a 17	206	9.1	154	12.2	177	12.2	167	9.8	104	7.5	166	8.8	174	8.9	162	8.8	3	8.1
18 a 29	411	18.1	293	23.3	306	21.1	296	17.4	209	15.0	337	17.9	361	18.5	339	18.3	9	24.3
30 a 44	453	20.0	271	21.5	279	19.3	311	18.3	239	17.1	363	19.3	378	19.4	352	19.0	10	27.0
45 a 59	463	20.4	198	15.7	235	16.2	331	19.5	300	21.5	371	19.7	386	19.8	366	19.8	7	18.9
60 y más años	475	21.0	152	12.1	216	14.9	359	21.1	393	28.2	422	22.4	414	21.2	403	21.8	8	21.6

CUADRO N° 4.6

PERÚ: "POBLACIÓN FEMENINA INSCRITA EN EL REGISTRO NACIONAL DE LA PERSONA CON DISCAPACIDAD POR TIPO DE LIMITACIONES, SEGÚN REGIÓN Y GRUPOS DE EDAD, 2000-2017"

Región y grupos de edad	TOTAL		De la conducta		De la comunicación		Del cuidado personal		De la locomoción		De la discapacidad corporal		De la destreza		De la situación		No especificada	
	Abs.	%	Abs.	%	Abs.	%	Abs.	%	Abs.	%	Abs.	%	Abs.	%	Abs.	%	Abs.	%
Junín	3029	100.0	1334	100.0	1761	100.0	2078	100.0	1991	100.0	1740	100.0	1949	100.0	1469	100.0	143	100.0
0 a 2	10	.3	9	.7	10	.6	9	.4	9	.5	9	.5	9	.5	9	.6	-	-
3 a 5	41	1.4	26	1.9	36	2.0	35	1.7	35	1.8	35	2.0	35	1.8	25	1.7	-	-
6 a 11	221	7.3	156	11.7	194	11.0	188	9.0	150	7.5	154	8.9	164	8.4	126	8.6	2	1.4
12 a 17	286	9.4	193	14.5	216	12.3	234	11.3	161	8.1	179	10.3	203	10.4	155	10.6	7	4.9
18 a 29	610	20.1	367	27.5	449	25.5	453	21.8	345	17.3	360	20.7	412	21.1	309	21.0	36	25.2
30 a 44	661	21.8	244	18.3	314	17.8	403	19.4	417	20.9	347	19.9	402	20.6	289	19.7	27	18.9
45 a 59	651	21.5	182	13.6	258	14.7	395	19.0	463	23.3	350	20.1	376	19.3	280	19.1	41	28.7
60 y más años	549	18.1	157	11.8	284	16.1	361	17.4	411	20.6	306	17.6	348	17.9	276	18.8	30	21.0
La Libertad	2707	100.0	960	100.0	1656	100.0	1152	100.0	1659	100.0	1078	100.0	2243	100.0	2065	100.0	57	100.0
0 a 2	29	1.1	23	2.4	27	1.6	23	2.0	29	1.7	24	2.2	28	1.2	28	1.4	-	-
3 a 5	68	2.5	36	3.8	61	3.7	51	4.4	62	3.7	47	4.4	65	2.9	61	3.0	-	-
6 a 11	263	9.7	153	15.9	244	14.7	132	11.5	173	10.4	120	11.1	232	10.3	221	10.7	2	3.5
12 a 17	282	10.4	152	15.8	250	15.1	132	11.5	128	7.7	111	10.3	238	10.6	230	11.1	3	5.3
18 a 29	598	22.1	237	24.7	453	27.4	223	19.4	292	17.6	205	19.0	519	23.1	485	23.5	9	15.8
30 a 44	628	23.2	192	20.0	325	19.6	216	18.8	350	21.1	202	18.7	491	21.9	469	22.7	21	36.8
45 a 59	521	19.2	96	10.0	187	11.3	211	18.3	362	21.8	210	19.5	405	18.1	338	16.4	17	29.8
60 y más años	318	11.7	71	7.4	109	6.6	164	14.2	263	15.9	159	14.7	265	11.8	233	11.3	5	8.8

CUADRO N° 4.6

PERÚ: "POBLACIÓN FEMENINA INSCRITA EN EL REGISTRO NACIONAL DE LA PERSONA CON DISCAPACIDAD POR TIPO DE LIMITACIONES, SEGÚN REGIÓN Y GRUPOS DE EDAD, 2000-2017"

Región y grupos de edad	TOTAL		De la conducta		De la comunicación		Del cuidado personal		De la locomoción		De la disposición corporal		De la destreza		De la situación		No especificada	
	Abs.	%	Abs.	%	Abs.	%	Abs.	%	Abs.	%	Abs.	%	Abs.	%	Abs.	%	Abs.	%
Lambayeque	1766	100.0	797	100.0	1077	100.0	1140	100.0	1139	100.0	1120	100.0	1131	100.0	1319	100.0	51	100.0
0 a 2	8	.5	5	.6	6	.6	6	.5	7	.6	6	.5	6	.5	6	.5	-	-
3 a 5	36	2.0	32	4.0	35	3.2	34	3.0	31	2.7	29	2.6	30	2.7	32	2.4	-	-
6 a 11	132	7.5	109	13.7	118	11.0	121	10.6	94	8.3	105	9.4	115	10.2	117	8.9	1	2.0
12 a 17	166	9.4	111	13.9	137	12.7	137	12.0	107	9.4	127	11.3	126	11.1	140	10.6	2	3.9
18 a 29	410	23.2	250	31.4	329	30.5	278	24.4	226	19.8	254	22.7	276	24.4	311	23.6	10	19.6
30 a 44	430	24.3	168	21.1	236	21.9	236	20.7	259	22.7	239	21.3	250	22.1	304	23.0	14	27.5
45 a 59	349	19.8	80	10.0	128	11.9	187	16.4	232	20.4	197	17.6	191	16.9	237	18.0	13	25.5
60 y más años	235	13.3	42	5.3	88	8.2	141	12.4	183	16.1	163	14.6	137	12.1	172	13.0	11	21.6
Lima Metropolitana I	22427	100.0	10926	100.0	13868	100.0	15070	100.0	13172	100.0	15105	100.0	15573	100.0	15127	100.0	695	100.0
0 a 2	125	.6	84	.8	112	.8	107	.7	107	.8	106	.7	108	.7	106	.7	-	-
3 a 5	509	2.3	354	3.2	466	3.4	456	3.0	411	3.1	442	2.9	446	2.9	422	2.8	1	.1
6 a 11	2027	9.0	1516	13.9	1823	13.1	1820	12.1	1322	10.0	1670	11.1	1783	11.4	1655	10.9	31	4.5
12 a 17	2351	10.5	1777	16.3	2028	14.6	1974	13.1	1350	10.2	1761	11.7	1936	12.4	1750	11.6	35	5.0
18 a 29	4643	20.7	2963	27.1	3510	25.3	3237	21.5	2205	16.7	2938	19.5	3337	21.4	3078	20.3	149	21.4
30 a 44	4700	21.0	2112	19.3	2661	19.2	2787	18.5	2359	17.9	2814	18.6	2971	19.1	2919	19.3	190	27.3
45 a 59	4839	21.6	1418	13.0	1974	14.2	2739	18.2	3067	23.3	3123	20.7	2935	18.8	3086	20.4	160	23.0
60 y más años	3233	14.4	702	6.4	1294	9.3	1950	12.9	2351	17.8	2251	14.9	2057	13.2	2111	14.0	129	18.6

CUADRO N° 4.6

PERÚ: "POBLACIÓN FEMENINA INSCRITA EN EL REGISTRO NACIONAL DE LA PERSONA CON DISCAPACIDAD POR TIPO DE LIMITACIONES, SEGÚN REGIÓN Y GRUPOS DE EDAD, 2000-2017"

Región y grupos de edad	TOTAL		De la conducta		De la comunicación		Del cuidado personal		De la locomoción		De la discapacidad corporal		De la destreza		De la situación		No especificada	
	Abs.	%	Abs.	%	Abs.	%	Abs.	%	Abs.	%	Abs.	%	Abs.	%	Abs.	%	Abs.	%
Lima Provincias 2	2487	100.0	1254	100.0	1641	100.0	1817	100.0	1518	100.0	1959	100.0	2049	100.0	1676	100.0	62	100.0
0 a 2	13	.5	9	.7	10	.6	11	.6	11	.7	13	.7	13	.6	10	.6	-	-
3 a 5	48	1.9	32	2.6	40	2.4	44	2.4	41	2.7	47	2.4	47	2.3	41	2.4	-	-
6 a 11	222	8.9	181	14.4	197	12.0	199	11.0	132	8.7	199	10.2	211	10.3	181	10.8	1	1.6
12 a 17	274	11.0	222	17.7	228	13.9	232	12.8	150	9.9	249	12.7	254	12.4	225	13.4	3	4.8
18 a 29	435	17.5	306	24.4	350	21.3	288	15.9	183	12.1	316	16.1	352	17.2	306	18.3	14	22.6
30 a 44	508	20.4	231	18.4	310	18.9	328	18.1	261	17.2	357	18.2	377	18.4	302	18.0	17	27.4
45 a 59	536	21.6	141	11.2	236	14.4	358	19.7	374	24.6	394	20.1	411	20.1	295	17.6	16	25.8
60 y más años	451	18.1	132	10.5	270	16.5	357	19.6	366	24.1	384	19.6	384	18.7	316	18.9	11	17.7
Loreto	1153	100.0	465	100.0	637	100.0	783	100.0	815	100.0	819	100.0	852	100.0	765	100.0	44	100.0
0 a 2	3	.3	2	.4	2	.3	3	.4	3	.4	3	.4	2	.2	3	.4	-	-
3 a 5	26	2.3	21	4.5	22	3.5	24	3.1	18	2.2	21	2.6	25	2.9	23	3.0	-	-
6 a 11	85	7.4	72	15.5	79	12.4	77	9.8	69	8.5	73	8.9	78	9.2	73	9.5	1	2.3
12 a 17	118	10.2	87	18.7	92	14.4	103	13.2	79	9.7	93	11.4	99	11.6	91	11.9	6	13.6
18 a 29	236	20.5	134	28.8	181	28.4	163	20.8	162	19.9	177	21.6	182	21.4	171	22.4	5	11.4
30 a 44	298	25.8	99	21.3	143	22.4	172	22.0	189	23.2	191	23.3	196	23.0	173	22.6	15	34.1
45 a 59	233	20.2	33	7.1	63	9.9	141	18.0	177	21.7	156	19.0	155	18.2	141	18.4	8	18.2
60 y más años	154	13.4	17	3.7	55	8.6	100	12.8	118	14.5	105	12.8	115	13.5	90	11.8	9	20.5

CUADRO N° 4.6

PERÚ: "POBLACIÓN FEMENINA INSCRITA EN EL REGISTRO NACIONAL DE LA PERSONA CON DISCAPACIDAD POR TIPO DE LIMITACIONES, SEGÚN REGIÓN Y GRUPOS DE EDAD, 2000-2017"

Región y grupos de edad	TOTAL		De la conducta		De la comunicación		Del cuidado personal		De la locomoción		De la disposición corporal		De la destreza		De la situación		No especificada	
	Abs.	%	Abs.	%	Abs.	%	Abs.	%	Abs.	%	Abs.	%	Abs.	%	Abs.	%	Abs.	%
Madre de Dios	341	100.0	139	100.0	191	100.0	224	100.0	240	100.0	226	100.0	272	100.0	238	100.0	8	100.0
0 a 2	-	-	-	-	-	-	-	-	-	-	-	-	-	-	-	-	-	-
3 a 5	13	3.8	9	6.5	13	6.8	13	5.8	12	5.0	13	5.8	12	4.4	11	4.6	-	-
6 a 11	49	14.4	29	20.9	40	20.9	44	19.6	36	15.0	35	15.5	45	16.5	44	18.5	-	-
12 a 17	36	10.6	26	18.7	28	14.7	27	12.1	21	8.8	19	8.4	30	11.0	30	12.6	2	25.0
18 a 29	63	18.5	36	25.9	49	25.7	38	17.0	35	14.6	36	15.9	52	19.1	48	20.2	-	-
30 a 44	60	17.6	25	18.0	30	15.7	37	16.5	40	16.7	37	16.4	52	19.1	39	16.4	2	25.0
45 a 59	63	18.5	7	5.0	15	7.9	25	11.2	48	20.0	40	17.7	43	15.8	30	12.6	4	50.0
60 y más años	57	16.7	7	5.0	16	8.4	40	17.9	48	20.0	46	20.4	38	14.0	36	15.1	-	-
Moquegua	706	100.0	395	100.0	429	100.0	563	100.0	500	100.0	485	100.0	543	100.0	482	100.0	24	100.0
0 a 2	2	.3	2	.5	2	.5	2	.4	2	.4	2	.4	2	.4	2	.4	-	-
3 a 5	5	.7	5	1.3	4	.9	5	.9	4	.8	3	.6	5	.9	4	.8	-	-
6 a 11	29	4.1	23	5.8	24	5.6	22	3.9	15	3.0	18	3.7	26	4.8	22	4.6	1	4.2
12 a 17	50	7.1	37	9.4	44	10.3	41	7.3	30	6.0	32	6.6	46	8.5	42	8.7	2	8.3
18 a 29	94	13.3	65	16.5	60	14.0	75	13.3	55	11.0	53	10.9	76	14.0	67	13.9	3	12.5
30 a 44	133	18.8	69	17.5	70	16.3	97	17.2	75	15.0	73	15.1	99	18.2	83	17.2	6	25.0
45 a 59	159	22.5	92	23.3	79	18.4	126	22.4	123	24.6	115	23.7	123	22.7	97	20.1	4	16.7
60 y más años	234	33.1	102	25.8	146	34.0	195	34.6	196	39.2	189	39.0	166	30.6	165	34.2	8	33.3

CUADRO N° 4.6

PERÚ: "POBLACIÓN FEMENINA INSCRITA EN EL REGISTRO NACIONAL DE LA PERSONA CON DISCAPACIDAD POR TIPO DE LIMITACIONES, SEGÚN REGIÓN Y GRUPOS DE EDAD, 2000-2017"

Región y grupos de edad	TOTAL		De la conducta		De la comunicación		Del cuidado personal		De la locomoción		De la disposición corporal		De la destreza		De la situación		No especificada	
	Abs.	%	Abs.	%	Abs.	%	Abs.	%	Abs.	%	Abs.	%	Abs.	%	Abs.	%	Abs.	%
Pasco	1567	100.0	664	100.0	926	100.0	1056	100.0	1035	100.0	936	100.0	1195	100.0	880	100.0	46	100.0
0 a 2	7	.4	7	1.1	6	.6	7	.7	6	.6	6	.6	6	.5	4	.5	-	-
3 a 5	13	.8	11	1.7	11	1.2	11	1.0	10	1.0	11	1.2	9	.8	8	.9	-	-
6 a 11	104	6.6	71	10.7	84	9.1	91	8.6	77	7.4	83	8.9	85	7.1	75	8.5	-	-
12 a 17	108	6.9	78	11.7	84	9.1	94	8.9	75	7.2	72	7.7	87	7.3	74	8.4	-	-
18 a 29	256	16.3	152	22.9	188	20.3	187	17.7	153	14.8	149	15.9	193	16.2	156	17.7	4	8.7
30 a 44	286	18.3	131	19.7	172	18.6	182	17.2	174	16.8	157	16.8	208	17.4	157	17.8	9	19.6
45 a 59	330	21.1	96	14.5	150	16.2	193	18.3	222	21.4	186	19.9	250	20.9	164	18.6	12	26.1
60 y más años	463	29.5	118	17.8	231	24.9	291	27.6	318	30.7	272	29.1	357	29.9	242	27.5	21	45.7
Piura	6058	100.0	3953	100.0	4631	100.0	5038	100.0	4674	100.0	4857	100.0	5288	100.0	4753	100.0	114	100.0
0 a 2	14	.2	12	.3	14	.3	14	.3	14	.3	14	.3	14	.3	14	.3	-	-
3 a 5	96	1.6	82	2.1	88	1.9	94	1.9	92	2.0	88	1.8	93	1.8	92	1.9	-	-
6 a 11	483	8.0	411	10.4	441	9.5	451	9.0	394	8.4	428	8.8	457	8.6	452	9.5	3	2.6
12 a 17	560	9.2	444	11.2	491	10.6	489	9.7	407	8.7	457	9.4	506	9.6	497	10.5	9	7.9
18 a 29	1182	19.5	896	22.7	1027	22.2	960	19.1	808	17.3	879	18.1	1024	19.4	991	20.8	24	21.1
30 a 44	1281	21.1	792	20.0	921	19.9	983	19.5	915	19.6	964	19.8	1072	20.3	943	19.8	28	24.6
45 a 59	1198	19.8	652	16.5	781	16.9	948	18.8	936	20.0	925	19.0	996	18.8	833	17.5	28	24.6
60 y más años	1244	20.5	664	16.8	868	18.7	1099	21.8	1108	23.7	1102	22.7	1126	21.3	931	19.6	22	19.3

CUADRO N° 4.6

PERÚ: "POBLACIÓN FEMENINA INSCRITA EN EL REGISTRO NACIONAL DE LA PERSONA CON DISCAPACIDAD POR TIPO DE LIMITACIONES, SEGÚN REGIÓN Y GRUPOS DE EDAD, 2000-2017"

Región y grupos de edad	TOTAL		De la conducta		De la comunicación		Del cuidado personal		De la locomoción		De la disposición corporal		De la destreza		De la situación		No especificada	
	Abs.	%	Abs.	%	Abs.	%	Abs.	%	Abs.	%	Abs.	%	Abs.	%	Abs.	%	Abs.	%
Puno	3647	100.0	915	100.0	1460	100.0	1441	100.0	2239	100.0	1109	100.0	1933	100.0	1034	100.0	135	100.0
0 a 2	-	-	-	-	-	-	-	-	-	-	-	-	-	-	-	-	-	-
3 a 5	28	.8	21	2.3	27	1.8	25	1.7	24	1.1	21	1.9	26	1.3	25	2.4	-	-
6 a 11	155	4.3	97	10.6	120	8.2	107	7.4	85	3.8	84	7.6	121	6.3	98	9.5	2	1.5
12 a 17	269	7.4	143	15.6	176	12.1	161	11.2	138	6.2	121	10.9	179	9.3	134	13.0	2	1.5
18 a 29	540	14.8	242	26.4	319	21.8	266	18.5	276	12.3	194	17.5	279	14.4	213	20.6	11	8.1
30 a 44	856	23.5	190	20.8	328	22.5	281	19.5	479	21.4	224	20.2	392	20.3	227	22.0	45	33.3
45 a 59	871	23.9	122	13.3	243	16.6	299	20.7	575	25.7	233	21.0	458	23.7	188	18.2	36	26.7
60 y más años	928	25.4	100	10.9	247	16.9	302	21.0	662	29.6	232	20.9	478	24.7	149	14.4	39	28.9
San Martín	1532	100.0	727	100.0	1020	100.0	1186	100.0	1200	100.0	1186	100.0	1299	100.0	1097	100.0	26	100.0
0 a 2	10	.7	7	1.0	10	1.0	9	.8	9	.8	9	.8	9	.7	7	.6	-	-
3 a 5	43	2.8	29	4.0	37	3.6	37	3.1	39	3.3	37	3.1	37	2.8	34	3.1	-	-
6 a 11	170	11.1	116	16.0	148	14.5	152	12.8	128	10.7	144	12.1	154	11.9	142	12.9	-	-
12 a 17	162	10.6	107	14.7	133	13.0	133	11.2	121	10.1	126	10.6	138	10.6	122	11.1	1	3.8
18 a 29	263	17.2	152	20.9	199	19.5	196	16.5	178	14.8	183	15.4	221	17.0	189	17.2	4	15.4
30 a 44	323	21.1	130	17.9	179	17.5	219	18.5	246	20.5	237	20.0	258	19.9	213	19.4	6	23.1
45 a 59	262	17.1	93	12.8	125	12.3	185	15.6	211	17.6	195	16.4	213	16.4	162	14.8	13	50.0
60 y más años	299	19.5	93	12.8	189	18.5	255	21.5	268	22.3	255	21.5	269	20.7	228	20.8	2	7.7

CUADRO N° 4.6

PERÚ: "POBLACIÓN FEMENINA INSCRITA EN EL REGISTRO NACIONAL DE LA PERSONA CON DISCAPACIDAD POR TIPO DE LIMITACIONES, SEGÚN REGIÓN Y GRUPOS DE EDAD, 2000-2017"

Región y grupos de edad	TOTAL		De la conducta		De la comunicación		Del cuidado personal		De la locomoción		De la discapacidad corporal		De la destreza		De la situación		No especificada	
	Abs.	%	Abs.	%	Abs.	%	Abs.	%	Abs.	%	Abs.	%	Abs.	%	Abs.	%	Abs.	%
Tacna	1151	100.0	523	100.0	603	100.0	754	100.0	821	100.0	815	100.0	916	100.0	794	100.0	41	100.0
0 a 2	3	.3	3	.6	3	.5	3	.4	3	.4	3	.4	3	.3	3	.4	-	-
3 a 5	11	1.0	9	1.7	10	1.7	11	1.5	9	1.1	11	1.3	11	1.2	9	1.1	-	-
6 a 11	71	6.2	55	10.5	62	10.3	65	8.6	45	5.5	63	7.7	66	7.2	56	7.1	2	4.9
12 a 17	88	7.6	58	11.1	68	11.3	70	9.3	53	6.5	71	8.7	79	8.6	71	8.9	-	-
18 a 29	193	16.8	116	22.2	128	21.2	125	16.6	114	13.9	129	15.8	152	16.6	130	16.4	7	17.1
30 a 44	269	23.4	116	22.2	135	22.4	160	21.2	174	21.2	175	21.5	203	22.2	174	21.9	16	39.0
45 a 59	268	23.3	78	14.9	93	15.4	156	20.7	207	25.2	183	22.5	200	21.8	174	21.9	6	14.6
60 y más años	248	21.5	88	16.8	104	17.2	164	21.8	216	26.3	180	22.1	202	22.1	177	22.3	10	24.4
Tumbes	2000	100.0	820	100.0	1169	100.0	1320	100.0	1259	100.0	1498	100.0	1432	100.0	1386	100.0	27	100.0
0 a 2	4	.2	4	.5	4	.3	4	.3	4	.3	4	.3	4	.3	4	.3	-	-
3 a 5	16	.8	10	1.2	12	1.0	14	1.1	14	1.1	14	.9	13	.9	14	1.0	-	-
6 a 11	111	5.6	61	7.4	88	7.5	80	6.1	64	5.1	82	5.5	81	5.7	87	6.3	1	3.7
12 a 17	140	7.0	94	11.5	106	9.1	93	7.0	56	4.4	97	6.5	112	7.8	99	7.1	1	3.7
18 a 29	312	15.6	194	23.7	225	19.2	207	15.7	121	9.6	213	14.2	239	16.7	178	12.8	4	14.8
30 a 44	360	18.0	179	21.8	218	18.6	206	15.6	175	13.9	220	14.7	238	16.6	219	15.8	10	37.0
45 a 59	347	17.4	120	14.6	167	14.3	209	15.8	234	18.6	258	17.2	232	16.2	242	17.5	6	22.2
60 y más años	710	35.5	158	19.3	349	29.9	507	38.4	591	46.9	610	40.7	513	35.8	543	39.2	5	18.5

CUADRO N° 4.6

PERÚ: "POBLACIÓN FEMENINA INSCRITA EN EL REGISTRO NACIONAL DE LA PERSONA CON DISCAPACIDAD POR TIPO DE LIMITACIONES, SEGÚN REGIÓN Y GRUPOS DE EDAD, 2000-2017"

Región y grupos de edad	TOTAL		De la conducta		De la comunicación		Del cuidado personal		De la locomoción		De la discapacidad corporal		De la destreza		De la situación		No especificada	
	Abs.	%	Abs.	%	Abs.	%	Abs.	%	Abs.	%	Abs.	%	Abs.	%	Abs.	%	Abs.	%
Ucayali	682	100.0	270	100.0	402	100.0	465	100.0	474	100.0	461	100.0	539	100.0	409	100.0	6	100.0
0 a 2	2	.3	1	.4	2	.5	2	.4	2	.4	2	.4	2	.4	2	.5	-	-
3 a 5	28	4.1	19	7.0	24	6.0	27	5.8	24	5.1	25	5.4	28	5.2	21	5.1	-	-
6 a 11	64	9.4	39	14.4	55	13.7	56	12.0	39	8.2	49	10.6	59	10.9	45	11.0	-	-
12 a 17	64	9.4	53	19.6	58	14.4	55	11.8	42	8.9	50	10.8	60	11.1	49	12.0	-	-
18 a 29	129	18.9	61	22.6	93	23.1	97	20.9	72	15.2	95	20.6	112	20.8	95	23.2	-	-
30 a 44	190	27.9	48	17.8	85	21.1	104	22.4	128	27.0	112	24.3	136	25.2	93	22.7	3	50.0
45 a 59	133	19.5	28	10.4	48	11.9	72	15.5	105	22.2	76	16.5	88	16.3	63	15.4	3	50.0
60 y más años	72	10.6	21	7.8	37	9.2	52	11.2	62	13.1	52	11.3	54	10.0	41	10.0	-	-
Extranjero	5	100.0	-	-	-	-	-	-	-	-	-	-	-	-	-	-	5	100.0
0 a 2	-	-	-	-	-	-	-	-	-	-	-	-	-	-	-	-	-	-
3 a 5	-	-	-	-	-	-	-	-	-	-	-	-	-	-	-	-	-	-
6 a 11	-	-	-	-	-	-	-	-	-	-	-	-	-	-	-	-	-	-
12 a 17	-	-	-	-	-	-	-	-	-	-	-	-	-	-	-	-	-	-
18 a 29	1	20.0	-	-	-	-	-	-	-	-	-	-	-	-	-	1	20.0	-
30 a 44	2	40.0	-	-	-	-	-	-	-	-	-	-	-	-	-	2	40.0	-
45 a 59	1	20.0	-	-	-	-	-	-	-	-	-	-	-	-	-	1	20.0	-
60 y más años	1	20.0	-	-	-	-	-	-	-	-	-	-	-	-	-	1	20.0	-

CUADRO N° 4.6

PERÚ: "POBLACIÓN FEMENINA INSCRITA EN EL REGISTRO NACIONAL DE LA PERSONA CON DISCAPACIDAD POR TIPO DE LIMITACIONES, SEGÚN REGIÓN Y GRUPOS DE EDAD, 2000-2017"

Región y grupos de edad	TIPOS DE LIMITACIONES																	
	TOTAL		De la conducta		De la comunicación		Del cuidado personal		De la locomoción		De la discapacidad corporal		De la destreza		De la situación		No especificada	
	Abs.	%	Abs.	%	Abs.	%	Abs.	%	Abs.	%	Abs.	%	Abs.	%	Abs.	%	Abs.	%
No especificado	433	100.0	10	100.0	10	100.0	12	100.0	12	100.0	12	100.0	13	100.0	13	100.0	415	100.0
0 a 2	-	-	-	-	-	-	-	-	-	-	-	-	-	-	-	-	-	-
3 a 5	-	-	-	-	-	-	-	-	-	-	-	-	-	-	-	-	-	-
6 a 11	4	.9	-	-	-	-	-	-	-	-	-	-	-	-	-	-	4	1.0
12 a 17	9	2.1	1	10.0	1	10.0	1	8.3	1	8.3	1	8.3	1	7.7	1	7.7	8	1.9
18 a 29	279	64.4	9	90.0	8	80.0	10	83.3	7	58.3	9	75.0	9	69.2	11	84.6	267	64.3
30 a 44	44	10.2	-	-	-	-	-	-	-	-	-	-	-	-	-	-	44	10.6
45 a 59	41	9.5	-	-	1	10.0	-	-	1	8.3	-	-	-	-	-	-	39	9.4
60 y más años	56	12.9	-	-	-	-	1	8.3	3	25.0	2	16.7	3	23.1	1	7.7	53	12.8

1/ Comprende todos los distritos de la provincia de Lima. No incluye Callao.

2/ Comprende las provincias del departamento de Lima; excepto la provincia de Lima.

Nota técnica: Los datos provenientes del periodo 2000 - 2016 del Registro Nacional de la Persona con Discapacidad han sido actualizados teniendo en cuenta la comparación de datos con el Registro Nacional de Identificación y Estado Civil - RENIEC, los cuales muestran la actual estructura de la población con discapacidad registrada en el Conadis.

Nota: Se excluye a las personas fallecidas, retiros voluntarios y nulidades. La edad corresponde a la fecha diciembre 2017.

Respuestas con opciones múltiples, ya que la persona con discapacidad presenta de una a más Limitaciones.

Fuente: Registro Nacional de la Persona con Discapacidad - CONADIS.

CUADRO N° 4.7

PERÚ: "POBLACIÓN MASCULINA INSCRITA EN EL REGISTRO NACIONAL DE LA PERSONA CON DISCAPACIDAD POR TIPO DE LIMITACIONES, SEGÚN REGIÓN Y GRUPOS DE EDAD, 2000-2017"

Región y grupos de edad	TOTAL		De la conducta		De la comunicación		Del cuidado personal		De la locomoción		De la discapacidad corporal		De la destreza		De la situación		No especificada	
	Abs.	%	Abs.	%	Abs.	%	Abs.	%	Abs.	%	Abs.	%	Abs.	%	Abs.	%	Abs.	%
Nacional	119180	100.0	52229	100.0	69230	100.0	77711	100.0	72821	100.0	76054	100.0	84998	100.0	74077	100.0	5198	100.0
0 a 2	454	.4	340	.7	397	.6	405	.5	407	.6	404	.5	408	.5	375	.5	-	-
3 a 5	2024	1.7	1479	2.8	1851	2.7	1830	2.4	1596	2.2	1705	2.2	1806	2.1	1661	2.2	2	.0
6 a 11	9278	7.8	7124	13.6	8342	12.0	8109	10.4	5727	7.9	7201	9.5	7983	9.4	7249	9.8	74	1.4
12 a 17	11026	9.3	7975	15.3	9302	13.4	8948	11.5	6091	8.4	7842	10.3	8998	10.6	8008	10.8	224	4.3
18 a 29	21367	17.9	12734	24.4	15417	22.3	14665	18.9	10725	14.7	13173	17.3	15754	18.5	13879	18.7	1236	23.8
30 a 44	24659	20.7	9907	19.0	12701	18.3	14222	18.3	13437	18.5	14119	18.6	16569	19.5	14198	19.2	1177	22.6
45 a 59	25165	21.1	6743	12.9	10032	14.5	13885	17.9	16319	22.4	14943	19.6	16252	19.1	13955	18.8	1299	25.0
60 y más años	25207	21.2	5927	11.3	11188	16.2	15647	20.1	18519	25.4	16667	21.9	17228	20.3	14752	19.9	1186	22.8
Amazonas	3796	100.0	1642	100.0	2170	100.0	2327	100.0	2150	100.0	2232	100.0	2475	100.0	2055	100.0	800	100.0
0 a 2	15	.4	9	.5	10	.5	14	.6	14	.7	14	.6	13	.5	12	.6	-	-
3 a 5	74	1.9	53	3.2	64	2.9	66	2.8	65	3.0	67	3.0	68	2.7	60	2.9	-	-
6 a 11	261	6.9	182	11.1	220	10.1	214	9.2	186	8.7	196	8.8	214	8.6	179	8.7	7	.9
12 a 17	347	9.1	224	13.6	278	12.8	260	11.2	212	9.9	233	10.4	275	11.1	223	10.9	26	3.3
18 a 29	714	18.8	338	20.6	400	18.4	407	17.5	312	14.5	375	16.8	425	17.2	369	18.0	214	26.8
30 a 44	661	17.4	229	13.9	312	14.4	340	14.6	328	15.3	324	14.5	388	15.7	315	15.3	179	22.4
45 a 59	757	19.9	253	15.4	337	15.5	406	17.4	409	19.0	399	17.9	429	17.3	347	16.9	197	24.6
60 y más años	967	25.5	354	21.6	549	25.3	620	26.6	624	29.0	624	28.0	663	26.8	550	26.8	177	22.1

CUADRO N° 4.7

PERÚ: "POBLACIÓN MASCULINA INSCRITA EN EL REGISTRO NACIONAL DE LA PERSONA CON DISCAPACIDAD POR TIPO DE LIMITACIONES, SEGÚN REGIÓN Y GRUPOS DE EDAD, 2000-2017"

Región y grupos de edad	TOTAL		De la conducta		De la comunicación		Del cuidado personal		De la locomoción		De la discapacidad corporal		De la destreza		De la situación		No especificada	
	Abs.	%	Abs.	%	Abs.	%	Abs.	%	Abs.	%	Abs.	%	Abs.	%	Abs.	%	Abs.	%
Ancash	3547	100.0	1473	100.0	1738	100.0	2242	100.0	1906	100.0	2331	100.0	2347	100.0	2053	100.0	279	100.0
0 a 2	4	.1	3	.2	4	.2	4	.2	4	.2	4	.2	4	.2	4	.2	-	-
3 a 5	40	1.1	32	2.2	37	2.1	38	1.7	28	1.5	34	1.5	35	1.5	32	1.6	-	-
6 a 11	245	6.9	211	14.3	214	12.3	222	9.9	115	6.0	209	9.0	209	8.9	185	9.0	5	1.8
12 a 17	285	8.0	230	15.6	225	12.9	252	11.2	117	6.1	230	9.9	234	10.0	180	8.8	4	1.4
18 a 29	574	16.2	386	26.2	384	22.1	395	17.6	221	11.6	369	15.8	407	17.3	314	15.3	52	18.6
30 a 44	707	19.9	262	17.8	313	18.0	400	17.8	347	18.2	416	17.8	441	18.8	402	19.6	64	22.9
45 a 59	747	21.1	168	11.4	238	13.7	390	17.4	447	23.5	445	19.1	428	18.2	388	18.9	75	26.9
60 y más años	945	26.6	181	12.3	323	18.6	541	24.1	627	32.9	624	26.8	589	25.1	548	26.7	79	28.3
Apurímac	2796	100.0	1034	100.0	1567	100.0	1888	100.0	1884	100.0	1692	100.0	1878	100.0	1758	100.0	51	100.0
0 a 2	8	.3	4	.4	5	.3	8	.4	4	.2	6	.4	6	.3	6	.3	-	-
3 a 5	46	1.6	35	3.4	40	2.6	44	2.3	36	1.9	33	2.0	35	1.9	33	1.9	-	-
6 a 11	168	6.0	119	11.5	144	9.2	152	8.1	104	5.5	102	6.0	111	5.9	104	5.9	-	-
12 a 17	240	8.6	155	15.0	189	12.1	186	9.9	117	6.2	123	7.3	131	7.0	137	7.8	3	5.9
18 a 29	446	16.0	250	24.2	303	19.3	297	15.7	237	12.6	223	13.2	270	14.4	264	15.0	10	19.6
30 a 44	510	18.2	178	17.2	265	16.9	307	16.3	341	18.1	286	16.9	334	17.8	286	16.3	7	13.7
45 a 59	639	22.9	140	13.5	264	16.8	385	20.4	458	24.3	388	22.9	449	23.9	406	23.1	16	31.4
60 y más años	739	26.4	153	14.8	357	22.8	509	27.0	587	31.2	531	31.4	542	28.9	522	29.7	15	29.4

CUADRO N° 4.7

PERÚ: "POBLACIÓN MASCULINA INSCRITA EN EL REGISTRO NACIONAL DE LA PERSONA CON DISCAPACIDAD POR TIPO DE LIMITACIONES, SEGÚN REGIÓN Y GRUPOS DE EDAD, 2000-2017"

Región y grupos de edad	TOTAL		De la conducta		De la comunicación		Del cuidado personal		De la locomoción		De la discapacidad corporal		De la destreza		De la situación		No especificada	
	Abs.	%	Abs.	%	Abs.	%	Abs.	%	Abs.	%	Abs.	%	Abs.	%	Abs.	%	Abs.	%
Arequipa	4782	100.0	1130	100.0	2608	100.0	3289	100.0	3097	100.0	2989	100.0	3363	100.0	2660	100.0	228	100.0
0 a 2	10	.2	8	.7	9	.3	9	.3	9	.3	9	.3	10	.3	8	.3	-	-
3 a 5	53	1.1	37	3.3	51	2.0	51	1.6	44	1.4	49	1.6	51	1.5	36	1.4	-	-
6 a 11	288	6.0	135	11.9	263	10.1	269	8.2	215	6.9	252	8.4	262	7.8	218	8.2	2	.9
12 a 17	353	7.4	125	11.1	310	11.9	313	9.5	253	8.2	279	9.3	280	8.3	250	9.4	5	2.2
18 a 29	762	15.9	293	25.9	553	21.2	588	17.9	446	14.4	501	16.8	579	17.2	503	18.9	31	13.6
30 a 44	1029	21.5	254	22.5	532	20.4	654	19.9	579	18.7	580	19.4	700	20.8	531	20.0	52	22.8
45 a 59	1084	22.7	170	15.0	390	15.0	635	19.3	679	21.9	602	20.1	696	20.7	498	18.7	68	29.8
60 y más años	1203	25.2	108	9.6	500	19.2	770	23.4	872	28.2	717	24.0	785	23.3	616	23.2	70	30.7
Ayacucho	3144	100.0	1099	100.0	1654	100.0	1917	100.0	1733	100.0	1743	100.0	1948	100.0	1225	100.0	94	100.0
0 a 2	17	.5	13	1.2	16	1.0	16	.8	15	.9	16	.9	17	.9	6	.5	-	-
3 a 5	62	2.0	35	3.2	55	3.3	57	3.0	47	2.7	51	2.9	51	2.6	33	2.7	-	-
6 a 11	232	7.4	132	12.0	200	12.1	195	10.2	137	7.9	149	8.5	171	8.8	104	8.5	4	4.3
12 a 17	269	8.6	148	13.5	195	11.8	217	11.3	121	7.0	158	9.1	197	10.1	107	8.7	2	2.1
18 a 29	550	17.5	258	23.5	375	22.7	386	20.1	249	14.4	298	17.1	402	20.6	221	18.0	14	14.9
30 a 44	680	21.6	254	23.1	309	18.7	379	19.8	345	19.9	360	20.7	396	20.3	277	22.6	26	27.7
45 a 59	663	21.1	146	13.3	232	14.0	338	17.6	389	22.4	357	20.5	385	19.8	252	20.6	20	21.3
60 y más años	671	21.3	113	10.3	272	16.4	329	17.2	430	24.8	354	20.3	329	16.9	225	18.4	28	29.8

CUADRO N° 4.7

PERÚ: "POBLACIÓN MASCULINA INSCRITA EN EL REGISTRO NACIONAL DE LA PERSONA CON DISCAPACIDAD POR TIPO DE LIMITACIONES, SEGÚN REGIÓN Y GRUPOS DE EDAD, 2000-2017"

Región y grupos de edad	TOTAL		De la conducta		De la comunicación		Del cuidado personal		De la locomoción		De la disposición corporal		De la destreza		De la situación		No especificada	
	Abs.	%	Abs.	%	Abs.	%	Abs.	%	Abs.	%	Abs.	%	Abs.	%	Abs.	%	Abs.	%
Cajamarca	5212	100.0	2053	100.0	3160	100.0	3862	100.0	3675	100.0	3992	100.0	4305	100.0	4117	100.0	108	100.0
0 a 2	22	.4	18	.9	19	.6	20	.5	19	.5	18	.5	21	.5	20	.5	-	-
3 a 5	116	2.2	73	3.6	102	3.2	108	2.8	105	2.9	109	2.7	108	2.5	108	2.6	-	-
6 a 11	474	9.1	274	13.3	411	13.0	422	10.9	371	10.1	417	10.4	444	10.3	439	10.7	2	1.9
12 a 17	484	9.3	269	13.1	396	12.5	401	10.4	325	8.8	374	9.4	430	10.0	423	10.3	5	4.6
18 a 29	943	18.1	477	23.2	716	22.7	731	18.9	606	16.5	723	18.1	815	18.9	772	18.8	16	14.8
30 a 44	1153	22.1	375	18.3	575	18.2	727	18.8	730	19.9	777	19.5	839	19.5	777	18.9	44	40.7
45 a 59	1068	20.5	304	14.8	484	15.3	738	19.1	768	20.9	800	20.0	837	19.4	807	19.6	28	25.9
60 y más años	952	18.3	263	12.8	457	14.5	715	18.5	751	20.4	774	19.4	811	18.8	771	18.7	13	12.0
Callao	5163	100.0	2175	100.0	2835	100.0	3083	100.0	2938	100.0	3088	100.0	3427	100.0	3242	100.0	180	100.0
0 a 2	22	.4	15	.7	20	.7	22	.7	22	.7	22	.7	19	.6	20	.6	-	-
3 a 5	95	1.8	77	3.5	91	3.2	91	3.0	65	2.2	83	2.7	88	2.6	86	2.7	-	-
6 a 11	407	7.9	338	15.5	382	13.5	362	11.7	198	6.7	286	9.3	350	10.2	327	10.1	1	.6
12 a 17	469	9.1	372	17.1	406	14.3	393	12.7	218	7.4	299	9.7	391	11.4	344	10.6	7	3.9
18 a 29	845	16.4	557	25.6	633	22.3	593	19.2	391	13.3	473	15.3	629	18.4	534	16.5	28	15.6
30 a 44	1088	21.1	453	20.8	545	19.2	590	19.1	548	18.7	575	18.6	687	20.0	631	19.5	40	22.2
45 a 59	1199	23.2	255	11.7	384	13.5	533	17.3	767	26.1	704	22.8	668	19.5	686	21.2	54	30.0
60 y más años	1038	20.1	108	5.0	374	13.2	499	16.2	729	24.8	646	20.9	595	17.4	614	18.9	50	27.8

CUADRO N° 4.7

PERÚ: "POBLACIÓN MASCULINA INSCRITA EN EL REGISTRO NACIONAL DE LA PERSONA CON DISCAPACIDAD POR TIPO DE LIMITACIONES, SEGÚN REGIÓN Y GRUPOS DE EDAD, 2000-2017"

Región y grupos de edad	TOTAL		De la conducta		De la comunicación		Del cuidado personal		De la locomoción		De la discapacidad corporal		De la destreza		De la situación		No especificada	
	Abs.	%	Abs.	%	Abs.	%	Abs.	%	Abs.	%	Abs.	%	Abs.	%	Abs.	%	Abs.	%
Cusco	5715	100.0	2401	100.0	3291	100.0	3874	100.0	4032	100.0	3760	100.0	3891	100.0	2766	100.0	263	100.0
0 a 2	6	.1	5	.2	6	.2	6	.2	5	.1	4	.1	5	.1	5	.2	-	-
3 a 5	84	1.5	62	2.6	78	2.4	72	1.9	65	1.6	63	1.7	69	1.8	58	2.1	-	-
6 a 11	403	7.1	301	12.5	345	10.5	334	8.6	278	6.9	295	7.8	326	8.4	276	10.0	7	2.7
12 a 17	492	8.6	356	14.8	398	12.1	405	10.5	330	8.2	336	8.9	368	9.5	303	11.0	11	4.2
18 a 29	928	16.2	541	22.5	679	20.6	656	16.9	585	14.5	573	15.2	632	16.2	461	16.7	32	12.2
30 a 44	1081	18.9	408	17.0	538	16.3	635	16.4	721	17.9	660	17.6	673	17.3	444	16.1	67	25.5
45 a 59	1243	21.7	329	13.7	526	16.0	757	19.5	886	22.0	801	21.3	811	20.8	531	19.2	66	25.1
60 y más años	1478	25.9	399	16.6	721	21.9	1009	26.0	1162	28.8	1028	27.3	1007	25.9	688	24.9	80	30.4
Huancavelica	2431	100.0	1070	100.0	1504	100.0	1971	100.0	1444	100.0	1430	100.0	1605	100.0	609	100.0	21	100.0
0 a 2	7	.3	6	.6	6	.4	7	.4	6	.4	7	.5	7	.4	2	.3	-	-
3 a 5	37	1.5	27	2.5	35	2.3	34	1.7	27	1.9	28	2.0	29	1.8	14	2.3	-	-
6 a 11	178	7.3	124	11.6	152	10.1	158	8.0	96	6.6	115	8.0	119	7.4	51	8.4	-	-
12 a 17	243	10.0	153	14.3	192	12.8	219	11.1	124	8.6	143	10.0	151	9.4	64	10.5	1	4.8
18 a 29	358	14.7	211	19.7	260	17.3	298	15.1	194	13.4	204	14.3	232	14.5	104	17.1	3	14.3
30 a 44	461	19.0	176	16.4	241	16.0	348	17.7	257	17.8	253	17.7	301	18.8	120	19.7	6	28.6
45 a 59	562	23.1	189	17.7	284	18.9	429	21.8	339	23.5	299	20.9	360	22.4	115	18.9	7	33.3
60 y más años	585	24.1	184	17.2	334	22.2	478	24.3	401	27.8	381	26.6	406	25.3	139	22.8	4	19.0

CUADRO N° 4.7

PERÚ: "POBLACIÓN MASCULINA INSCRITA EN EL REGISTRO NACIONAL DE LA PERSONA CON DISCAPACIDAD POR TIPO DE LIMITACIONES, SEGÚN REGIÓN Y GRUPOS DE EDAD, 2000-2017"

Región y grupos de edad	TOTAL		De la conducta		De la comunicación		Del cuidado personal		De la locomoción		De la disposición corporal		De la destreza		De la situación		No especificada	
	Abs.	%	Abs.	%	Abs.	%	Abs.	%	Abs.	%	Abs.	%	Abs.	%	Abs.	%	Abs.	%
Huánuco	3005	100.0	1322	100.0	1636	100.0	2068	100.0	1895	100.0	1926	100.0	2261	100.0	1952	100.0	97	100.0
0 a 2	21	.7	12	.9	16	1.0	17	.8	16	.8	18	.9	19	.8	18	.9	-	-
3 a 5	60	2.0	41	3.1	58	3.5	55	2.7	45	2.4	53	2.8	55	2.4	53	2.7	-	-
6 a 11	217	7.2	155	11.7	189	11.6	182	8.8	149	7.9	172	8.9	185	8.2	167	8.6	-	-
12 a 17	233	7.8	149	11.3	182	11.1	196	9.5	126	6.6	167	8.7	191	8.4	166	8.5	-	-
18 a 29	537	17.9	310	23.4	361	22.1	397	19.2	303	16.0	345	17.9	406	18.0	374	19.2	16	16.5
30 a 44	676	22.5	248	18.8	311	19.0	411	19.9	371	19.6	383	19.9	477	21.1	391	20.0	29	29.9
45 a 59	628	20.9	215	16.3	264	16.1	387	18.7	433	22.8	389	20.2	453	20.0	382	19.6	28	28.9
60 y más años	633	21.1	192	14.5	255	15.6	423	20.5	452	23.9	399	20.7	475	21.0	401	20.5	24	24.7
Ica	3218	100.0	1784	100.0	2056	100.0	2341	100.0	1933	100.0	2668	100.0	2778	100.0	2643	100.0	47	100.0
0 a 2	16	.5	11	.6	16	.8	16	.7	16	.8	16	.6	16	.6	16	.6	-	-
3 a 5	56	1.7	43	2.4	50	2.4	51	2.2	37	1.9	48	1.8	51	1.8	51	1.9	-	-
6 a 11	285	8.9	222	12.4	257	12.5	238	10.2	132	6.8	229	8.6	250	9.0	242	9.2	2	4.3
12 a 17	289	9.0	237	13.3	253	12.3	232	9.9	129	6.7	249	9.3	265	9.5	255	9.6	3	6.4
18 a 29	614	19.1	451	25.3	469	22.8	468	20.0	313	16.2	516	19.3	550	19.8	513	19.4	8	17.0
30 a 44	672	20.9	362	20.3	400	19.5	455	19.4	374	19.3	546	20.5	574	20.7	542	20.5	10	21.3
45 a 59	607	18.9	228	12.8	282	13.7	371	15.8	384	19.9	489	18.3	491	17.7	479	18.1	17	36.2
60 y más años	679	21.1	230	12.9	329	16.0	510	21.8	548	28.3	575	21.6	581	20.9	545	20.6	7	14.9

CUADRO N° 4.7

PERÚ: "POBLACIÓN MASCULINA INSCRITA EN EL REGISTRO NACIONAL DE LA PERSONA CON DISCAPACIDAD POR TIPO DE LIMITACIONES, SEGÚN REGIÓN Y GRUPOS DE EDAD, 2000-2017"

Región y grupos de edad	TOTAL		De la conducta		De la comunicación		Del cuidado personal		De la locomoción		De la discapacidad corporal		De la destreza		De la situación		No especificada	
	Abs.	%	Abs.	%	Abs.	%	Abs.	%	Abs.	%	Abs.	%	Abs.	%	Abs.	%	Abs.	%
Junín	4219	100.0	1642	100.0	2327	100.0	2797	100.0	2624	100.0	2407	100.0	2784	100.0	2028	100.0	191	100.0
0 a 2	11	.3	9	.5	9	.4	9	.3	9	.3	10	.4	11	.4	8	.4	-	-
3 a 5	53	1.3	34	2.1	46	2.0	46	1.6	46	1.8	46	1.9	46	1.7	36	1.8	1	.5
6 a 11	275	6.5	191	11.6	243	10.4	249	8.9	169	6.4	185	7.7	210	7.5	150	7.4	2	1.0
12 a 17	426	10.1	287	17.5	349	15.0	360	12.9	245	9.3	260	10.8	318	11.4	225	11.1	6	3.1
18 a 29	744	17.6	415	25.3	532	22.9	533	19.1	387	14.7	420	17.4	511	18.4	401	19.8	36	18.8
30 a 44	895	21.2	326	19.9	423	18.2	532	19.0	523	19.9	478	19.9	572	20.5	407	20.1	45	23.6
45 a 59	886	21.0	191	11.6	327	14.1	499	17.8	591	22.5	474	19.7	548	19.7	375	18.5	48	25.1
60 y más años	929	22.0	189	11.5	398	17.1	569	20.3	654	24.9	534	22.2	568	20.4	426	21.0	53	27.7
La Libertad	4234	100.0	1552	100.0	2405	100.0	1784	100.0	2610	100.0	1642	100.0	3488	100.0	3195	100.0	100	100.0
0 a 2	39	.9	29	1.9	33	1.4	32	1.8	36	1.4	32	1.9	33	.9	32	1.0	-	-
3 a 5	93	2.2	56	3.6	87	3.6	50	2.8	79	3.0	48	2.9	86	2.5	86	2.7	-	-
6 a 11	385	9.1	273	17.6	364	15.1	213	11.9	209	8.0	170	10.4	332	9.5	315	9.9	4	4.0
12 a 17	406	9.6	238	15.3	352	14.6	194	10.9	205	7.9	168	10.2	358	10.3	343	10.7	10	10.0
18 a 29	811	19.2	371	23.9	606	25.2	295	16.5	375	14.4	270	16.4	696	20.0	645	20.2	24	24.0
30 a 44	953	22.5	285	18.4	457	19.0	331	18.6	553	21.2	320	19.5	751	21.5	684	21.4	24	24.0
45 a 59	864	20.4	179	11.5	286	11.9	337	18.9	606	23.2	328	20.0	676	19.4	597	18.7	18	18.0
60 y más años	683	16.1	121	7.8	220	9.1	332	18.6	547	21.0	306	18.6	556	15.9	493	15.4	20	20.0

TIPOS DE LIMITACIONES

CUADRO N° 4.7

PERÚ: "POBLACIÓN MASCULINA INSCRITA EN EL REGISTRO NACIONAL DE LA PERSONA CON DISCAPACIDAD POR TIPO DE LIMITACIONES, SEGÚN REGIÓN Y GRUPOS DE EDAD, 2000-2017"

Región y grupos de edad	TOTAL		De la conducta		De la comunicación		Del cuidado personal		De la locomoción		De la disposición corporal		De la destreza		De la situación		No especificada	
	Abs.	%	Abs.	%	Abs.	%	Abs.	%	Abs.	%	Abs.	%	Abs.	%	Abs.	%	Abs.	%
Lambayeque	2798	100.0	1230	100.0	1591	100.0	1726	100.0	1773	100.0	1771	100.0	1851	100.0	2028	100.0	88	100.0
0 a 2	6	.2	5	.4	5	.3	5	.3	5	.3	6	.3	5	.3	6	.3	-	-
3 a 5	42	1.5	35	2.8	39	2.5	38	2.2	31	1.7	33	1.9	36	1.9	36	1.8	-	-
6 a 11	196	7.0	160	13.0	175	11.0	174	10.1	143	8.1	167	9.4	163	8.8	167	8.2	2	2.3
12 a 17	265	9.5	202	16.4	231	14.5	215	12.5	168	9.5	196	11.1	209	11.3	222	10.9	4	4.5
18 a 29	603	21.6	371	30.2	456	28.7	390	22.6	313	17.7	361	20.4	407	22.0	458	22.6	19	21.6
30 a 44	607	21.7	238	19.3	328	20.6	332	19.2	357	20.1	370	20.9	390	21.1	412	20.3	20	22.7
45 a 59	601	21.5	135	11.0	210	13.2	298	17.3	400	22.6	350	19.8	349	18.9	403	19.9	22	25.0
60 y más años	478	17.1	84	6.8	147	9.2	274	15.9	356	20.1	288	16.3	292	15.8	324	16.0	21	23.9
Lima Metropolitana I	35819	100.0	17410	100.0	21573	100.0	23328	100.0	20036	100.0	23276	100.0	24746	100.0	23828	100.0	1126	100.0
0 a 2	162	.5	114	.7	143	.7	137	.6	146	.7	139	.6	139	.6	141	.6	-	-
3 a 5	696	1.9	515	3.0	642	3.0	636	2.7	514	2.6	584	2.5	609	2.5	583	2.4	-	-
6 a 11	3207	9.0	2670	15.3	2960	13.7	2894	12.4	1823	9.1	2565	11.0	2798	11.3	2647	11.1	20	1.8
12 a 17	3699	10.3	2968	17.0	3259	15.1	3108	13.3	1915	9.6	2762	11.9	3072	12.4	2807	11.8	64	5.7
18 a 29	6698	18.7	4436	25.5	5083	23.6	4779	20.5	3048	15.2	4267	18.3	4916	19.9	4574	19.2	216	19.2
30 a 44	7474	20.9	3348	19.2	3956	18.3	4237	18.2	3540	17.7	4263	18.3	4785	19.3	4577	19.2	274	24.3
45 a 59	7732	21.6	2139	12.3	3027	14.0	4021	17.2	4691	23.4	4574	19.7	4591	18.6	4607	19.3	314	27.9
60 y más años	6151	17.2	1220	7.0	2503	11.6	3516	15.1	4359	21.8	4122	17.7	3836	15.5	3892	16.3	238	21.1

CUADRO N° 4.7

PERÚ: "POBLACIÓN MASCULINA INSCRITA EN EL REGISTRO NACIONAL DE LA PERSONA CON DISCAPACIDAD POR TIPO DE LIMITACIONES, SEGÚN REGIÓN Y GRUPOS DE EDAD, 2000-2017"

Región y grupos de edad	TOTAL		De la conducta		De la comunicación		Del cuidado personal		De la locomoción		De la discapacidad corporal		De la destreza		De la situación		No especificada	
	Abs.	%	Abs.	%	Abs.	%	Abs.	%	Abs.	%	Abs.	%	Abs.	%	Abs.	%	Abs.	%
Lima Provincias 2	3669	100.0	1753	100.0	2315	100.0	2592	100.0	2251	100.0	2858	100.0	3011	100.0	2447	100.0	101	100.0
0 a 2	16	.4	15	.9	16	.7	16	.6	15	.7	16	.6	16	.5	15	.6	-	-
3 a 5	63	1.7	48	2.7	58	2.5	61	2.4	57	2.5	60	2.1	61	2.0	55	2.2	-	-
6 a 11	350	9.5	291	16.6	321	13.9	310	12.0	190	8.4	320	11.2	333	11.1	275	11.2	1	1.0
12 a 17	384	10.5	316	18.0	325	14.0	308	11.9	165	7.3	338	11.8	357	11.9	312	12.8	5	5.0
18 a 29	655	17.9	451	25.7	491	21.2	435	16.8	306	13.6	476	16.7	533	17.7	471	19.2	32	31.7
30 a 44	682	18.6	282	16.1	389	16.8	421	16.2	374	16.6	493	17.2	532	17.7	435	17.8	24	23.8
45 a 59	679	18.5	162	9.2	293	12.7	427	16.5	467	20.7	496	17.4	497	16.5	391	16.0	21	20.8
60 y más años	840	22.9	188	10.7	422	18.2	614	23.7	677	30.1	659	23.1	682	22.7	493	20.1	18	17.8
Loreto	1834	100.0	671	100.0	968	100.0	1209	100.0	1283	100.0	1304	100.0	1360	100.0	1204	100.0	68	100.0
0 a 2	8	.4	7	1.0	7	.7	7	.6	7	.5	8	.6	7	.5	7	.6	-	-
3 a 5	29	1.6	22	3.3	25	2.6	29	2.4	25	1.9	28	2.1	29	2.1	26	2.2	-	-
6 a 11	130	7.1	112	16.7	123	12.7	123	10.2	99	7.7	111	8.5	122	9.0	112	9.3	-	-
12 a 17	150	8.2	112	16.7	129	13.3	126	10.4	105	8.2	121	9.3	128	9.4	125	10.4	5	7.4
18 a 29	322	17.6	186	27.7	236	24.4	225	18.6	209	16.3	258	19.8	262	19.3	254	21.1	5	7.4
30 a 44	434	23.7	120	17.9	204	21.1	251	20.8	272	21.2	262	20.1	276	20.3	250	20.8	20	29.4
45 a 59	404	22.0	56	8.3	124	12.8	229	18.9	294	22.9	260	19.9	271	19.9	227	18.9	24	35.3
60 y más años	357	19.5	56	8.3	120	12.4	219	18.1	272	21.2	256	19.6	265	19.5	203	16.9	14	20.6

CUADRO N° 4.7

PERÚ: "POBLACIÓN MASCULINA INSCRITA EN EL REGISTRO NACIONAL DE LA PERSONA CON DISCAPACIDAD POR TIPO DE LIMITACIONES, SEGÚN REGIÓN Y GRUPOS DE EDAD, 2000-2017"

Región y grupos de edad	TOTAL		De la conducta		De la comunicación		Del cuidado personal		De la locomoción		De la discapacidad corporal		De la destreza		De la situación		No especificada	
	Abs.	%	Abs.	%	Abs.	%	Abs.	%	Abs.	%	Abs.	%	Abs.	%	Abs.	%	Abs.	%
Madre de Dios	451	100.0	165	100.0	237	100.0	283	100.0	287	100.0	286	100.0	357	100.0	310	100.0	18	100.0
0 a 2	2	.4	1	.6	2	.8	2	.7	2	.7	2	.7	2	.6	2	.6	-	-
3 a 5	13	2.9	12	7.3	12	5.1	13	4.6	13	4.5	13	4.5	12	3.4	13	4.2	-	-
6 a 11	63	14.0	42	25.5	53	22.4	57	20.1	41	14.3	44	15.4	55	15.4	58	18.7	2	11.1
12 a 17	57	12.6	38	23.0	52	21.9	47	16.6	26	9.1	29	10.1	51	14.3	51	16.5	-	-
18 a 29	87	19.3	46	27.9	61	25.7	54	19.1	55	19.2	59	20.6	75	21.0	64	20.6	3	16.7
30 a 44	71	15.7	11	6.7	21	8.9	28	9.9	41	14.3	35	12.2	49	13.7	38	12.3	4	22.2
45 a 59	82	18.2	6	3.6	14	5.9	43	15.2	57	19.9	52	18.2	57	16.0	45	14.5	5	27.8
60 y más años	76	16.9	9	5.5	22	9.3	39	13.8	52	18.1	52	18.2	56	15.7	39	12.6	4	22.2
Moquegua	995	100.0	531	100.0	529	100.0	767	100.0	676	100.0	700	100.0	783	100.0	622	100.0	47	100.0
0 a 2	1	.1	1	.2	1	.2	1	.1	1	.1	1	.1	1	.1	1	.2	-	-
3 a 5	17	1.7	15	2.8	16	3.0	15	2.0	13	1.9	15	2.1	15	1.9	12	1.9	-	-
6 a 11	52	5.2	47	8.9	46	8.7	47	6.1	36	5.3	42	6.0	49	6.3	44	7.1	-	-
12 a 17	72	7.2	51	9.6	54	10.2	58	7.6	47	7.0	49	7.0	59	7.5	58	9.3	6	12.8
18 a 29	118	11.9	64	12.1	78	14.7	92	12.0	71	10.5	79	11.3	104	13.3	86	13.8	6	12.8
30 a 44	211	21.2	114	21.5	100	18.9	158	20.6	117	17.3	129	18.4	165	21.1	123	19.8	9	19.1
45 a 59	214	21.5	102	19.2	75	14.2	156	20.3	150	22.2	152	21.7	171	21.8	107	17.2	8	17.0
60 y más años	310	31.2	137	25.8	159	30.1	240	31.3	241	35.7	233	33.3	219	28.0	191	30.7	18	38.3

CUADRO N° 4.7

PERÚ: "POBLACIÓN MASCULINA INSCRITA EN EL REGISTRO NACIONAL DE LA PERSONA CON DISCAPACIDAD POR TIPO DE LIMITACIONES, SEGÚN REGIÓN Y GRUPOS DE EDAD, 2000-2017"

Región y grupos de edad	TOTAL		De la conducta		De la comunicación		Del cuidado personal		De la locomoción		De la discapacidad corporal		De la destreza		De la situación		No especificada	
	Abs.	%	Abs.	%	Abs.	%	Abs.	%	Abs.	%	Abs.	%	Abs.	%	Abs.	%	Abs.	%
Pasco	1727	100.0	752	100.0	1000	100.0	1071	100.0	1046	100.0	940	100.0	1261	100.0	889	100.0	51	100.0
0 a 2	8	.5	7	.9	6	.6	7	.7	5	.5	5	.5	5	.4	4	.4	-	-
3 a 5	28	1.6	17	2.3	20	2.0	24	2.2	21	2.0	19	2.0	22	1.7	14	1.6	-	-
6 a 11	142	8.2	119	15.8	129	12.9	130	12.1	88	8.4	104	11.1	111	8.8	97	10.9	-	-
12 a 17	151	8.7	106	14.1	122	12.2	108	10.1	78	7.5	83	8.8	121	9.6	102	11.5	2	3.9
18 a 29	252	14.6	146	19.4	180	18.0	174	16.2	126	12.0	139	14.8	191	15.1	151	17.0	5	9.8
30 a 44	323	18.7	141	18.8	170	17.0	186	17.4	194	18.5	166	17.7	235	18.6	168	18.9	10	19.6
45 a 59	358	20.7	102	13.6	145	14.5	198	18.5	238	22.8	185	19.7	237	18.8	153	17.2	14	27.5
60 y más años	465	26.9	114	15.2	228	22.8	244	22.8	296	28.3	239	25.4	339	26.9	200	22.5	20	39.2
Piura	7820	100.0	4982	100.0	5872	100.0	6405	100.0	5965	100.0	6136	100.0	6762	100.0	5989	100.0	157	100.0
0 a 2	12	.2	12	.2	12	.2	12	.2	11	.2	12	.2	12	.2	12	.2	-	-
3 a 5	110	1.4	97	1.9	104	1.8	108	1.7	104	1.7	106	1.7	109	1.6	107	1.8	1	.6
6 a 11	574	7.3	490	9.8	528	9.0	541	8.4	455	7.6	505	8.2	542	8.0	522	8.7	4	2.5
12 a 17	758	9.7	619	12.4	683	11.6	678	10.6	566	9.5	628	10.2	690	10.2	683	11.4	10	6.4
18 a 29	1517	19.4	1137	22.8	1291	22.0	1236	19.3	1022	17.1	1141	18.6	1316	19.5	1255	21.0	23	14.6
30 a 44	1569	20.1	972	19.5	1124	19.1	1177	18.4	1062	17.8	1100	17.9	1284	19.0	1131	18.9	41	26.1
45 a 59	1439	18.4	717	14.4	920	15.7	1078	16.8	1131	19.0	1077	17.6	1188	17.6	942	15.7	39	24.8
60 y más años	1841	23.5	938	18.8	1210	20.6	1575	24.6	1614	27.1	1567	25.5	1621	24.0	1337	22.3	39	24.8

CUADRO N° 4.7

PERÚ: "POBLACIÓN MASCULINA INSCRITA EN EL REGISTRO NACIONAL DE LA PERSONA CON DISCAPACIDAD POR TIPO DE LIMITACIONES, SEGÚN REGIÓN Y GRUPOS DE EDAD, 2000-2017"

Región y grupos de edad	TOTAL		De la conducta		De la comunicación		Del cuidado personal		De la locomoción		De la discapacidad corporal		De la destreza		De la situación		No especificada	
	Abs.	%	Abs.	%	Abs.	%	Abs.	%	Abs.	%	Abs.	%	Abs.	%	Abs.	%	Abs.	%
Puno	4400	100.0	1167	100.0	1888	100.0	1748	100.0	2372	100.0	1359	100.0	2394	100.0	1349	100.0	205	100.0
0 a 2	4	.1	3	.3	3	.2	3	.2	3	.1	3	.2	4	.2	3	.2	-	-
3 a 5	25	.6	15	1.3	22	1.2	23	1.3	18	.8	18	1.3	22	.9	21	1.6	-	-
6 a 11	207	4.7	150	12.9	166	8.8	162	9.3	124	5.2	125	9.2	162	6.8	146	10.8	1	.5
12 a 17	308	7.0	183	15.7	207	11.0	202	11.6	153	6.5	148	10.9	208	8.7	182	13.5	4	2.0
18 a 29	628	14.3	282	24.2	361	19.1	331	18.9	283	11.9	224	16.5	357	14.9	258	19.1	18	8.8
30 a 44	991	22.5	254	21.8	394	20.9	347	19.9	443	18.7	282	20.8	497	20.8	285	21.1	59	28.8
45 a 59	1037	23.6	139	11.9	322	17.1	332	19.0	606	25.5	263	19.4	530	22.1	230	17.0	65	31.7
60 y más años	1200	27.3	141	12.1	413	21.9	348	19.9	742	31.3	296	21.8	614	25.6	224	16.6	58	28.3
San Martín	2296	100.0	1007	100.0	1343	100.0	1657	100.0	1716	100.0	1686	100.0	1869	100.0	1566	100.0	75	100.0
0 a 2	9	.4	8	.8	8	.6	9	.5	9	.5	9	.5	9	.5	7	.4	-	-
3 a 5	58	2.5	40	4.0	51	3.8	49	3.0	43	2.5	47	2.8	48	2.6	43	2.7	-	-
6 a 11	205	8.9	150	14.9	182	13.6	185	11.2	157	9.1	174	10.3	180	9.6	170	10.9	-	-
12 a 17	222	9.7	149	14.8	193	14.4	165	10.0	148	8.6	163	9.7	183	9.8	159	10.2	5	6.7
18 a 29	355	15.5	214	21.3	255	19.0	280	16.9	256	14.9	269	16.0	314	16.8	247	15.8	2	2.7
30 a 44	534	23.3	181	18.0	245	18.2	333	20.1	389	22.7	359	21.3	415	22.2	333	21.3	17	22.7
45 a 59	461	20.1	133	13.2	183	13.6	295	17.8	346	20.2	315	18.7	361	19.3	292	18.6	31	41.3
60 y más años	452	19.7	132	13.1	226	16.8	341	20.6	368	21.4	350	20.8	359	19.2	315	20.1	20	26.7

CUADRO N° 4.7

PERÚ: "POBLACIÓN MASCULINA INSCRITA EN EL REGISTRO NACIONAL DE LA PERSONA CON DISCAPACIDAD POR TIPO DE LIMITACIONES, SEGÚN REGIÓN Y GRUPOS DE EDAD, 2000-2017"

Región y grupos de edad	TOTAL		De la conducta		De la comunicación		Del cuidado personal		De la locomoción		De la discapacidad corporal		De la destreza		De la situación		No especificada	
	Abs.	%	Abs.	%	Abs.	%	Abs.	%	Abs.	%	Abs.	%	Abs.	%	Abs.	%	Abs.	%
Tacna	1505	100.0	656	100.0	797	100.0	1007	100.0	1006	100.0	1045	100.0	1188	100.0	1029	100.0	50	100.0
0 a 2	3	.2	3	.5	3	.4	3	.3	3	.3	3	.3	3	.3	3	.3	-	-
3 a 5	22	1.5	18	2.7	21	2.6	22	2.2	21	2.1	21	2.0	22	1.9	22	2.1	-	-
6 a 11	87	5.8	74	11.3	77	9.7	79	7.8	47	4.7	72	6.9	78	6.6	71	6.9	-	-
12 a 17	108	7.2	80	12.2	91	11.4	92	9.1	69	6.9	87	8.3	94	7.9	85	8.3	1	2.0
18 a 29	243	16.1	156	23.8	178	22.3	188	18.7	144	14.3	177	16.9	203	17.1	184	17.9	5	10.0
30 a 44	302	20.1	134	20.4	145	18.2	188	18.7	180	17.9	185	17.7	233	19.6	172	16.7	13	26.0
45 a 59	356	23.7	97	14.8	124	15.6	199	19.8	237	23.6	227	21.7	261	22.0	231	22.4	15	30.0
60 y más años	384	25.5	94	14.3	158	19.8	236	23.4	305	30.3	273	26.1	294	24.7	261	25.4	16	32.0
Tumbes	2736	100.0	1132	100.0	1564	100.0	1753	100.0	1691	100.0	2025	100.0	1961	100.0	1842	100.0	51	100.0
0 a 2	12	.4	11	1.0	9	.6	11	.6	12	.7	11	.5	11	.6	10	.5	-	-
3 a 5	28	1.0	23	2.0	24	1.5	25	1.4	25	1.5	25	1.2	25	1.3	25	1.4	-	-
6 a 11	158	5.8	101	8.9	128	8.2	126	7.2	109	6.4	127	6.3	133	6.8	123	6.7	-	-
12 a 17	205	7.5	147	13.0	160	10.2	141	8.0	87	5.1	156	7.7	163	8.3	146	7.9	2	3.9
18 a 29	469	17.1	296	26.1	342	21.9	307	17.5	171	10.1	307	15.2	358	18.3	265	14.4	14	27.5
30 a 44	509	18.6	229	20.2	270	17.3	295	16.8	259	15.3	345	17.0	354	18.1	313	17.0	16	31.4
45 a 59	505	18.5	148	13.1	215	13.7	277	15.8	340	20.1	362	17.9	335	17.1	336	18.2	12	23.5
60 y más años	850	31.1	177	15.6	416	26.6	571	32.6	688	40.7	692	34.2	582	29.7	624	33.9	7	13.7

CUADRO N° 4.7

PERÚ: "POBLACIÓN MASCULINA INSCRITA EN EL REGISTRO NACIONAL DE LA PERSONA CON DISCAPACIDAD POR TIPO DE LIMITACIONES, SEGÚN REGIÓN Y GRUPOS DE EDAD, 2000-2017"

Región y grupos de edad	TIPOS DE LIMITACIONES																	
	TOTAL		De la conducta		De la comunicación		Del cuidado personal		De la locomoción		De la disposición corporal		De la destreza		De la situación		No especificada	
	Abs.	%	Abs.	%	Abs.	%	Abs.	%	Abs.	%	Abs.	%	Abs.	%	Abs.	%	Abs.	%
Ucayali	1170	100.0	381	100.0	580	100.0	707	100.0	780	100.0	752	100.0	886	100.0	652	100.0	31	100.0
0 a 2	13	1.1	11	2.9	13	2.2	12	1.7	13	1.7	13	1.7	13	1.5	7	1.1	-	-
3 a 5	24	2.1	17	4.5	23	4.0	24	3.4	22	2.8	24	3.2	24	2.7	18	2.8	-	-
6 a 11	79	6.8	60	15.7	69	11.9	70	9.9	56	7.2	68	9.0	74	8.4	58	8.9	-	-
12 a 17	75	6.4	59	15.5	68	11.7	70	9.9	40	5.1	61	8.1	72	8.1	54	8.3	-	-
18 a 29	175	15.0	82	21.5	120	20.7	121	17.1	91	11.7	116	15.4	152	17.2	126	19.3	-	-
30 a 44	320	27.4	71	18.6	132	22.8	159	22.5	190	24.4	170	22.6	219	24.7	152	23.3	14	45.2
45 a 59	272	23.2	39	10.2	81	14.0	125	17.7	204	26.2	153	20.3	171	19.3	126	19.3	11	35.5
60 y más años	212	18.1	42	11.0	74	12.8	126	17.8	164	21.0	147	19.5	161	18.2	111	17.0	6	19.4
Extranjero	6	100.0	1	100.0	3	100.0	2	100.0	3	100.0	2	100.0	2	100.0	2	100.0	3	100.0
0 a 2	-	-	-	-	-	-	-	-	-	-	-	-	-	-	-	-	-	-
3 a 5	-	-	-	-	-	-	-	-	-	-	-	-	-	-	-	-	-	-
6 a 11	-	-	-	-	-	-	-	-	-	-	-	-	-	-	-	-	-	-
12 a 17	-	-	-	-	-	-	-	-	-	-	-	-	-	-	-	-	-	-
18 a 29	3	50.0	1	100.0	3	100.0	2	100.0	3	100.0	2	100.0	2	100.0	2	100.0	-	-
30 a 44	1	16.7	-	-	-	-	-	-	-	-	-	-	-	-	-	-	1	33.3
45 a 59	2	33.3	-	-	-	-	-	-	-	-	-	-	-	-	-	-	2	66.7
60 y más años	-	-	-	-	-	-	-	-	-	-	-	-	-	-	-	-	-	-

CUADRO N° 4.7

PERÚ: "POBLACIÓN MASCULINA INSCRITA EN EL REGISTRO NACIONAL DE LA PERSONA CON DISCAPACIDAD POR TIPO DE LIMITACIONES, SEGÚN REGIÓN Y GRUPOS DE EDAD, 2000-2017"

Región y grupos de edad	TIPOS DE LIMITACIONES																	
	TOTAL		De la conducta		De la comunicación		Del cuidado personal		De la locomoción		De la disposición corporal		De la destreza		De la situación		No especificada	
	Abs.	%	Abs.	%	Abs.	%	Abs.	%	Abs.	%	Abs.	%	Abs.	%	Abs.	%	Abs.	%
No especificado	692	100.0	14	100.0	19	100.0	13	100.0	15	100.0	14	100.0	17	100.0	17	100.0	668	100.0
0 a 2	-	-	-	-	-	-	-	-	-	-	-	-	-	-	-	-	-	-
3 a 5	-	-	-	-	-	-	-	-	-	-	-	-	-	-	-	-	-	-
6 a 11	10	1.4	1	7.1	1	5.3	1	7.7	-	-	-	-	-	2	11.8	8	1.2	
12 a 17	36	5.2	2	14.3	3	15.8	2	15.4	2	13.3	2	14.3	2	11.8	2	11.8	33	4.9
18 a 29	416	60.1	8	57.1	11	57.9	7	53.8	8	53.3	8	57.1	10	58.8	9	52.9	404	60.5
30 a 44	65	9.4	2	14.3	2	10.5	1	7.7	2	13.3	2	14.3	2	11.8	2	11.8	62	9.3
45 a 59	76	11.0	1	7.1	1	5.3	2	15.4	2	13.3	2	14.3	2	11.8	2	11.8	74	11.1
60 y más años	89	12.9	-	-	1	5.3	-	-	1	6.7	-	-	1	5.9	-	-	87	13.0

1/ Comprende todos los distritos de la provincia de Lima. No incluye Callao.

2/ Comprende las provincias del departamento de Lima; excepto la provincia de Lima.

Nota técnica: Los datos provenientes del periodo 2000 - 2016 del Registro Nacional de la Persona con Discapacidad han sido actualizados teniendo en cuenta la comparación de datos con el Registro Nacional de Identificación y Estado Civil - RENIEC, los cuales muestran la actual estructura de la población con discapacidad registrada en el Conadis.

Nota: Se excluye a las personas fallecidas, retiros voluntarios y nulidades. La edad corresponde a la fecha diciembre 2017.

Respuestas con opciones múltiples, ya que la persona con discapacidad presenta de una a más Limitaciones.

Fuente: Registro Nacional de la Persona con Discapacidad - CONADIS.

CUADRO N° 4.8

PERÚ: "POBLACIÓN INSCRITA EN EL REGISTRO NACIONAL DE LA PERSONA CON DISCAPACIDAD POR NÚMERO Y TIPO DE LIMITACIONES, SEGÚN REGIÓN, 2000-2017"

Región	TOTAL		MUJER/HOMBRE CON SÓLO UN TIPO DE LIMITACIÓN																			
	Abs.	%	Mujer/Hombre con tan solo una limitación	Sólo de la conducta	Sólo de la comunicación	Sólo del cuidado personal	Sólo de la locomoción	Sólo de la disposición corporal	Sólo de la destreza	Sólo de situación	Personas con más de una limitación	No especificado										
			Abs.	%	Abs.	%	Abs.	%	Abs.	%	Abs.	%	Abs.	%	Abs.	%						
Total	201464	100.0	22169	100.0	1130	.6	9863	4.9	465	.2	7287	3.6	326	.2	2368	1.2	730	.4	170785	84.8	8510	4.2
Amazonas	6787	100.0	408	1.8	17	.3	212	3.1	10	.1	108	1.6	12	.2	32	.5	17	.3	5098	75.1	1281	18.9
Ancash	5970	100.0	544	2.5	23	.4	194	3.2	10	.2	225	3.8	10	.2	70	1.2	12	.2	4948	82.9	478	8.0
Apurímac	4826	100.0	348	1.6	7	.1	230	4.8	6	.1	72	1.5	2	.0	22	.5	9	.2	4392	91.0	86	1.8
Arequipa	8326	100.0	865	3.9	23	.3	233	2.8	11	.1	394	4.7	8	.1	176	2.1	20	.2	7093	85.2	368	4.4
Ayacucho	5276	100.0	799	3.6	19	.4	334	6.3	19	.4	268	5.1	17	.3	132	2.5	10	.2	4303	81.6	174	3.3
Cajamarca	9209	100.0	645	2.9	13	.1	183	2.0	29	.3	268	2.9	25	.3	76	.8	51	.6	8374	90.9	190	2.1
Callao	8257	100.0	1133	5.1	98	1.2	588	7.1	11	.1	302	3.7	12	.1	83	1.0	39	.5	6851	83.0	273	3.3
Cusco	9875	100.0	749	3.4	31	.3	335	3.4	31	.3	222	2.2	14	.1	91	.9	25	.3	8670	87.8	456	4.6
Huancavelica	4258	100.0	341	1.5	14	.3	80	1.9	18	.4	151	3.5	4	.1	66	1.6	8	.2	3886	91.3	31	.7
Huánuco	5134	100.0	594	2.7	17	.3	135	2.6	16	.3	261	5.1	32	.6	119	2.3	14	.3	4380	85.3	160	3.1
Ica	5484	100.0	269	1.2	10	.2	149	2.7	5	.1	86	1.6	3	.1	11	.2	5	.1	5131	93.6	84	1.5
Junín	7248	100.0	920	4.1	21	.3	370	5.1	30	.4	369	5.1	11	.2	112	1.5	7	.1	5994	82.7	334	4.6
La Libertad	6941	100.0	431	1.9	34	.5	147	2.1	8	.1	175	2.5	2	.0	49	.7	16	.2	6353	91.5	157	2.3
Lambayeque	4564	100.0	581	2.6	14	.3	261	5.7	8	.2	192	4.2	9	.2	83	1.8	14	.3	3844	84.2	139	3.0
Lima Metropolitana 1/	58246	100.0	7122	32.1	625	1.1	4007	6.9	83	.1	1530	2.6	73	.1	426	.7	378	.6	49303	84.6	1821	3.1
Lima Provincias 2/	6156	100.0	482	2.2	23	.4	239	3.9	7	.1	138	2.2	8	.1	54	.9	13	.2	5511	89.5	163	2.6
Loreto	2987	100.0	440	2.0	8	.3	173	5.8	69	2.3	156	5.2	3	.1	27	.9	4	.1	2435	81.5	112	3.7

CUADRO N° 4.8

PERÚ: "POBLACIÓN INSCRITA EN EL REGISTRO NACIONAL DE LA PERSONA CON DISCAPACIDAD POR NÚMERO Y TIPO DE LIMITACIONES, SEGÚN REGIÓN, 2000-2017"

Región	MUJER/HOMBRE CON SÓLO UN TIPO DE LIMITACIÓN																					
	TOTAL		Mujer/Hombre con tan solo una limitación		Sólo de la conducta		Sólo de la comunicación		Sólo del cuidado personal		Sólo de la locomoción		Sólo de la disposición corporal		Sólo de la destreza		Sólo de situación		Personas con más de una limitación		No especificado	
	Abs.	%	Abs.	%	Abs.	%	Abs.	%	Abs.	%	Abs.	%	Abs.	%	Abs.	%	Abs.	%	Abs.	%	Abs.	%
Madre de Dios	792	100.0	68	.3	1	.1	24	3.0	2	.3	22	2.8	-	-	17	2.1	2	.3	698	88.1	26	3.3
Moquegua	1701	100.0	93	.4	5	.3	27	1.6	1	.1	37	2.2	1	.1	20	1.2	2	.1	1537	90.4	71	4.2
Pasco	3294	100.0	446	2.0	31	.9	112	3.4	20	.6	180	5.5	9	.3	86	2.6	8	.2	2751	83.5	97	2.9
Piura	13878	100.0	769	3.5	24	.2	282	2.0	35	.3	300	2.2	14	.1	101	.7	13	.1	12838	92.5	271	2.0
Puno	8047	100.0	2725	12.3	17	.2	970	12.1	14	.2	1323	16.4	26	.3	345	4.3	30	.4	4982	61.9	340	4.2
San Martín	3828	100.0	379	1.7	6	.2	139	3.6	9	.2	142	3.7	12	.3	65	1.7	6	.2	3348	87.5	101	2.6
Tacna	2656	100.0	270	1.2	15	.6	110	4.1	2	.1	97	3.7	6	.2	34	1.3	6	.2	2295	86.4	91	3.4
Tumbes	4736	100.0	402	1.8	34	.7	223	4.7	7	.1	91	1.9	7	.1	24	.5	16	.3	4256	89.9	78	1.6
Ucayali	1852	100.0	339	1.5	-	-	101	5.5	4	.2	177	9.6	6	.3	47	2.5	4	.2	1476	79.7	37	2.0
Extranjero	11	100.0	-	-	-	-	-	-	-	-	-	-	-	-	-	-	-	-	3	27.3	8	72.7
No especificado	1125	100.0	7	.0	-	-	5	.4	-	-	1	.1	-	-	-	-	1	.1	35	3.1	1083	96.3

1/ Comprende todos los distritos de la provincia de Lima. No incluye Callao.

2/ Comprende las provincias del departamento de Lima; excepto la provincia de Lima.

Nota técnica: Los datos provenientes del periodo 2000 - 2016 del Registro Nacional de la Persona con Discapacidad han sido actualizados teniendo en cuenta la comparación de datos con el Registro Nacional de Identificación y Estado Civil - RENIEC, los cuales muestran la actual estructura de la población con discapacidad registrada en el Conadis.

Nota: Se excluye a las personas fallecidas, retiros voluntarios y nulidades. La edad corresponde a la fecha diciembre 2017.

Respuestas con opciones múltiples, ya que la persona con discapacidad presenta de una a más Limitaciones.

Fuente: Registro Nacional de la Persona con Discapacidad - CONADIS.

CUADRO N° 4.9

PERÚ: "POBLACIÓN FEMENINA INSCRITA EN EL REGISTRO NACIONAL DE LA PERSONA CON DISCAPACIDAD POR NÚMERO Y TIPO DE LIMITACIONES, SEGÚN REGIÓN Y GRUPOS DE EDAD, 2000-2017"

Región y grupos de edad	TOTAL		MUJER CON SÓLO UN TIPO DE LIMITACIÓN																					
	Abs.	%	Mujer con tan solo una limitación		Sólo de la conducta		Sólo de la comunicación		Sólo del cuidado personal		Sólo de la locomoción		Sólo de la disposición corporal		Sólo de la destreza		Sólo de situación		Personas con más de una limitación		No especificado			
			Abs.	%	Abs.	%	Abs.	%	Abs.	%	Abs.	%	Abs.	%	Abs.	%	Abs.	%	Abs.	%	Abs.	%	Abs.	%
Nacional	82284	100.0	8588	100.0	374	100.0	4092	100.0	173	100.0	2889	100.0	118	100.0	690	100.0	252	100.0	70384	100.0	3312	100.0		
0 a 2	346	.4	9	.1	-	-	4	.1	-	-	4	.1	-	-	-	-	1	.4	337	.5	-	-		
3 a 5	1528	1.9	52	.6	-	-	31	.8	1	.6	10	.3	3	2.5	5	.7	2	.8	1475	2.11	-	.0		
6 a 11	6471	7.9	227	2.6	5	1.3	155	3.8	11	6.4	36	1.2	3	2.5	12	1.7	5	2.0	6178	8.8	66	2.0		
12 a 17	7794	9.5	399	4.6	23	6.1	263	6.4	13	7.5	63	2.2	6	5.1	24	3.5	7	2.8	7255	10.3	140	4.2		
18 a 29	15616	19.0	1312	15.3	92	24.6	841	20.6	26	15.0	207	7.2	11	9.3	100	14.5	35	13.9	13461	19.1	843	25.5		
30 a 44	17389	21.1	2476	28.8	128	34.2	1201	29.3	44	25.4	743	25.7	39	33.1	235	34.1	86	34.1	14077	20.0	836	25.2		
45 a 59	17225	20.9	2364	27.5	92	24.6	898	21.9	44	25.4	1038	35.9	36	30.5	179	25.9	77	30.6	14130	20.1	731	22.1		
60 y más años	15915	19.3	1749	20.4	34	9.1	699	17.1	34	19.7	788	27.3	20	16.9	135	19.6	39	15.5	13471	19.1	695	21.0		
Amazonas	2991	100.0	162	100.0	7	100.0	92	100.0	3	100.0	42	100.0	3	100.0	9	100.0	6	100.0	2348	100.0	481	100.0		
0 a 2	19	.6	1	.6	-	-	-	-	-	-	1	2.4	-	-	-	-	-	-	18	.8	-	-		
3 a 5	52	1.7	4	2.5	-	-	1	1.1	-	-	2	4.8	1	33.3	-	-	-	-	48	2.0	-	-		
6 a 11	221	7.4	8	4.9	-	-	3	3.3	-	-	3	7.1	-	-	1	11.1	1	16.7	210	8.9	3	.6		
12 a 17	265	8.9	11	6.8	1	14.3	7	7.6	-	-	3	7.1	-	-	-	-	-	-	240	10.2	14	2.9		
18 a 29	561	18.8	19	11.7	2	28.6	13	14.1	-	-	2	4.8	-	-	1	11.1	1	16.7	395	16.8	147	30.6		
30 a 44	536	17.9	30	18.5	-	-	12	13.0	1	33.3	13	31.0	-	-	2	22.2	2	33.3	383	16.3	123	25.6		
45 a 59	568	19.0	46	28.4	2	28.6	26	28.3	2	66.7	12	28.6	1	33.3	3	33.3	-	-	428	18.2	94	19.5		
60 y más años	769	25.7	43	26.5	2	28.6	30	32.6	-	-	6	14.3	1	33.3	2	22.2	2	33.3	626	26.7	100	20.8		

CUADRO N° 4.9

PERÚ: "POBLACIÓN FEMENINA INSCRITA EN EL REGISTRO NACIONAL DE LA PERSONA CON DISCAPACIDAD POR NÚMERO Y TIPO DE LIMITACIONES, SEGÚN REGIÓN Y GRUPOS DE EDAD, 2000-2017"

Región y grupos de edad	TOTAL		MUJER CON SÓLO UN TIPO DE LIMITACIÓN																
	Abs.	%	Mujer con tan solo una limitación	Sólo de la conducta	Sólo de la comunicación	Sólo del cuidado personal	Sólo de la locomoción	Sólo de la disposición corporal	Sólo de la destreza	Sólo de situación	Personas con más de una limitación	No especificado							
			Abs.	%	Abs.	%	Abs.	%	Abs.	%	Abs.	%	Abs.	%	Abs.	%	Abs.	%	
Ancash	2423	100.0	207	100.0	83	100.0	7	100.0	86	100.0	4	100.0	15	100.0	5	100.0	199	100.0	
0 a 2	5	.2	-	-	-	-	-	-	-	-	-	-	-	-	5	.2	-	-	
3 a 5	34	1.4	1	.5	1	1.2	-	-	-	-	-	-	-	-	33	1.6	-	-	
6 a 11	188	7.8	3	1.4	1	1.2	1	14.3	-	-	1	25.0	-	-	185	9.2	-	-	
12 a 17	222	9.2	3	1.4	3	3.6	-	-	-	-	-	-	-	-	215	10.7	4	2.0	
18 a 29	435	18.0	19	9.2	13	15.7	-	-	3	3.5	-	-	1	6.7	1	20.0	41	20.6	
30 a 44	480	19.8	71	34.3	39	47.0	3	42.9	17	19.8	2	50.0	3	20.0	2	40.0	44	22.1	
45 a 59	472	19.5	45	21.7	15	18.1	2	28.6	21	24.4	-	-	5	33.3	1	20.0	49	24.6	
60 y más años	587	24.2	65	31.4	11	13.3	1	14.3	45	52.3	1	25.0	6	40.0	1	20.0	61	30.7	
Apurímac	2030	100.0	137	100.0	95	100.0	1	100.0	30	100.0	-	-	6	100.0	3	100.0	1858	100.0	
0 a 2	7	.3	-	-	-	-	-	-	-	-	-	-	-	-	7	.4	-	-	
3 a 5	26	1.3	-	-	-	-	-	-	-	-	-	-	-	-	26	1.4	-	-	
6 a 11	103	5.1	2	1.5	2	2.1	-	-	-	-	-	-	-	-	101	5.4	-	-	
12 a 17	187	9.2	12	8.8	12	12.6	-	-	-	-	-	-	-	-	173	9.3	2	5.7	
18 a 29	346	17.0	26	19.0	23	24.2	-	-	2	6.7	-	-	-	-	318	17.1	2	5.7	
30 a 44	438	21.6	51	37.2	31	32.6	-	-	14	46.7	-	-	2	33.3	3	100.0	373	20.1	
45 a 59	397	19.6	24	17.5	12	12.6	-	-	9	30.0	-	-	3	50.0	-	369	19.9	4	11.4
60 y más años	526	25.9	22	16.1	15	15.8	1	100.0	5	16.7	-	-	1	16.7	-	491	26.4	13	37.1

CUADRO N° 4.9

PERÚ: "POBLACIÓN FEMENINA INSCRITA EN EL REGISTRO NACIONAL DE LA PERSONA CON DISCAPACIDAD POR NÚMERO Y TIPO DE LIMITACIONES, SEGÚN REGIÓN Y GRUPOS DE EDAD, 2000-2017"

Región y grupos de edad	TOTAL		MUJER CON SÓLO UN TIPO DE LIMITACIÓN													
	Abs.	%	Mujer con tan solo una limitación	Sólo de la conducta	Sólo de la comunicación	Sólo del cuidado personal	Sólo de la locomoción	Sólo de la disposición corporal	Sólo de la destreza	Sólo de situación	Personas con más de una limitación	No especificado				
			Abs.	%	Abs.	%	Abs.	%	Abs.	%	Abs.	%	Abs.	%	Abs.	%
Arequipa	3544	100.0	329	100.0	95	100.0	4	100.0	3	100.0	62	100.0	8	100.0	3075	100.0
0 a 2	8	.2	1	.3	-	-	-	1	.7	-	-	-	-	-	7	.2
3 a 5	41	1.2	1	.3	-	-	-	-	-	-	-	-	-	-	40	1.3
6 a 11	189	5.3	5	1.5	-	-	4	4.2	-	-	-	-	-	-	183	6.0
12 a 17	264	7.4	9	2.7	-	-	5	5.3	-	-	-	-	-	-	250	8.15
18 a 29	561	15.8	38	11.6	-	-	25	26.3	-	-	1	33.3	7	11.3	501	16.3
30 a 44	788	22.2	102	31.0	4	57.1	31	32.6	1	25.0	34	22.7	1	45.2	650	21.1
45 a 59	891	25.1	98	29.8	2	28.6	17	17.9	-	-	62	41.3	-	27.4	755	24.6
60 y más años	802	22.6	75	22.8	1	14.3	12	12.6	1	25.0	49	32.7	-	14.5	689	22.4
Ayacucho	2132	100.0	301	100.0	142	100.0	10	100.0	4	100.0	96	100.0	4	100.0	1751	100.0
0 a 2	15	.7	-	-	-	-	-	-	-	-	-	-	-	-	15	.9
3 a 5	55	2.6	4	1.3	-	-	1	1.4	1	10.0	1	1.0	-	-	51	2.9
6 a 11	192	9.0	17	5.6	-	-	-	11	7.7	-	4	4.2	1	25.0	172	9.8
12 a 17	211	9.9	17	5.6	-	-	-	9	6.3	-	4	4.2	1	25.0	3	7.1
18 a 29	347	16.3	42	14.0	1	25.0	20	14.1	1	10.0	6	6.3	-	14	33.3	
30 a 44	492	23.1	88	29.2	3	75.0	47	33.1	3	30.0	26	27.1	1	25.0	7	16.7
45 a 59	440	20.6	67	22.3	-	-	28	19.7	1	10.0	25	26.0	1	25.0	12	28.6
60 y más años	380	17.8	66	21.9	-	-	25	17.6	4	40.0	30	31.3	-	6	14.3	
															289	16.5
															80	5.0
															25	31.3

CUADRO N° 4.9

PERÚ: "POBLACIÓN FEMENINA INSCRITA EN EL REGISTRO NACIONAL DE LA PERSONA CON DISCAPACIDAD POR NÚMERO Y TIPO DE LIMITACIONES, SEGÚN REGIÓN Y GRUPOS DE EDAD, 2000-2017"

Región y grupos de edad	TOTAL		MUJER CON SÓLO UN TIPO DE LIMITACIÓN																	
	Abs.	%	Mujer con tan solo una limitación	Sólo de la conducta	Sólo de la comunicación	Sólo del cuidado personal	Sólo de la locomoción	Sólo de la disposición corporal	Sólo de la destreza	Sólo de situación	Personas con más de una limitación	No especificado								
			Abs.	%	Abs.	%	Abs.	%	Abs.	%	Abs.	%	Abs.	%	Abs.	%				
Cajamarca	3997	100.0	240	100.0	67	100.0	9	100.0	112	100.0	12	100.0	22	100.0	14	100.0	3675	100.0	82	100.0
0 a 2	10	.3	-	-	-	-	-	-	-	-	-	-	-	-	-	-	10	.3	-	-
3 a 5	92	2.3	2	.8	-	-	-	2	1.8	-	-	-	-	-	-	-	90	2.4	-	-
6 a 11	346	8.7	6	2.5	5	7.5	-	1	.9	-	-	-	-	-	-	-	339	9.2	1	1.2
12 a 17	388	9.7	7	2.9	3	4.5	1	11.1	1	.9	-	-	-	-	1	7.1	373	10.1	8	9.8
18 a 29	752	18.8	36	15.0	22	32.8	1	11.1	7	6.3	1	8.3	1	4.5	3	21.4	706	19.2	10	12.2
30 a 44	948	23.7	114	47.5	21	31.3	6	66.7	56	50.0	7	58.3	14	63.6	9	64.3	801	21.8	33	40.2
45 a 59	760	19.0	56	23.3	13	19.4	1	11.1	33	29.5	3	25.0	4	18.2	1	7.1	684	18.6	20	24.4
60 y más años	701	17.5	19	7.9	3	4.5	-	-	12	10.7	1	8.3	3	13.6	-	-	672	18.3	10	12.2
Callao	3094	100.0	411	100.0	233	100.0	5	100.0	91	100.0	4	100.0	23	100.0	15	100.0	2590	100.0	93	100.0
0 a 2	11	.4	-	-	-	-	-	-	-	-	-	-	-	-	-	-	11	.4	-	-
3 a 5	66	2.1	3	.7	2	.9	-	-	1	1.1	-	-	-	-	-	-	63	2.4	-	-
6 a 11	256	8.3	8	1.9	8	3.4	-	-	-	-	-	-	-	-	-	-	247	9.5	1	1.1
12 a 17	304	9.8	16	3.9	11	4.7	1	20.0	1	1.1	-	-	-	-	-	-	284	11.0	4	4.3
18 a 29	624	20.2	58	14.1	41	17.6	1	20.0	1	1.1	1	25.0	4	17.4	2	13.3	552	21.3	14	15.1
30 a 44	561	18.1	85	20.7	57	24.5	1	20.0	6	6.6	-	-	5	21.7	4	26.7	453	17.5	23	24.7
45 a 59	672	21.7	141	34.3	63	27.0	1	20.0	51	56.0	2	50.0	8	34.8	7	46.7	504	19.5	27	29.0
60 y más años	600	19.4	100	24.3	51	21.9	1	20.0	31	34.1	1	25.0	6	26.1	2	13.3	476	18.4	24	25.8

CUADRO N° 4.9

PERÚ: "POBLACIÓN FEMENINA INSCRITA EN EL REGISTRO NACIONAL DE LA PERSONA CON DISCAPACIDAD POR NÚMERO Y TIPO DE LIMITACIONES, SEGÚN REGIÓN Y GRUPOS DE EDAD, 2000-2017"

Región y grupos de edad	TOTAL		MUJER CON SÓLO UN TIPO DE LIMITACIÓN																	
	Abs.	%	Mujer con tan solo una limitación	Sólo de la conducta	Sólo de la comunicación	Sólo del cuidado personal	Sólo de la locomoción	Sólo de la disposición corporal	Sólo de la destreza	Sólo de situación	Personas con más de una limitación	No especificado								
			Abs.	%	Abs.	%	Abs.	%	Abs.	%	Abs.	%	Abs.	%	Abs.	%				
Cusco	4160	100.0	305	100.0	148	100.0	12	100.0	86	100.0	2	100.0	36	100.0	9	100.0	3662	100.0	193	100.0
0 a 2	14	.3	-	-	-	-	-	-	-	-	-	-	-	-	-	-	14	.4	-	-
3 a 5	62	1.5	3	1.0	2	1.4	-	-	-	-	-	-	1	2.8	-	-	59	1.6	-	-
6 a 11	264	6.3	10	3.3	8	5.4	1	8.3	1	1.2	-	-	-	-	-	-	250	6.8	4	2.1
12 a 17	389	9.4	18	5.9	12	8.1	1	8.3	1	1.2	-	-	2	5.6	-	-	360	9.8	11	5.7
18 a 29	653	15.7	38	12.5	22	14.9	-	-	10	11.6	-	-	5	13.9	-	-	589	16.1	26	13.5
30 a 44	827	19.9	86	28.2	50	33.8	2	16.7	16	18.6	2	100.0	9	25.0	1	11.1	689	18.8	52	26.9
45 a 59	954	22.9	75	24.6	26	17.6	3	25.0	29	33.7	-	-	8	22.2	6	66.7	828	22.6	51	26.4
60 y más años	997	24.0	75	24.6	28	18.9	5	41.7	29	33.7	-	-	11	30.6	2	22.2	873	23.8	49	25.4
Huancavelica	1827	100.0	132	100.0	29	100.0	7	100.0	66	100.0	2	100.0	17	100.0	3	100.0	1685	100.0	10	100.0
0 a 2	4	.2	-	-	-	-	-	-	-	-	-	-	-	-	-	-	4	.2	-	-
3 a 5	26	1.4	1	.8	-	-	-	-	-	-	-	-	1	5.9	-	-	25	1.5	-	-
6 a 11	141	7.7	10	7.6	4	13.8	-	-	5	7.6	-	-	1	5.9	-	-	131	7.8	-	-
12 a 17	204	11.2	19	14.4	6	20.7	3	42.9	3	4.5	1	50.0	4	23.5	-	-	183	10.9	2	20.0
18 a 29	287	15.7	11	8.3	3	10.3	1	14.3	3	4.5	-	-	1	5.9	-	-	275	16.3	1	10.0
30 a 44	365	20.0	43	32.6	-	-	1	14.3	28	42.4	-	-	7	41.2	2	66.7	319	18.9	3	30.0
45 a 59	384	21.0	30	22.7	4	13.8	2	28.6	19	28.8	-	-	3	17.6	-	-	351	20.8	3	30.0
60 y más años	416	22.8	18	13.6	7	24.1	-	-	8	12.1	1	50.0	-	-	1	33.3	397	23.6	1	10.0

CUADRO N° 4.9

PERÚ: "POBLACIÓN FEMENINA INSCRITA EN EL REGISTRO NACIONAL DE LA PERSONA CON DISCAPACIDAD POR NÚMERO Y TIPO DE LIMITACIONES, SEGÚN REGIÓN Y GRUPOS DE EDAD, 2000-2017"

Región y grupos de edad	TOTAL		MUJER CON SÓLO UN TIPO DE LIMITACIÓN																	
	Abs.	%	Mujer con tan solo una limitación	Sólo de la conducta	Sólo de la comunicación	Sólo del cuidado personal	Sólo de la locomoción	Sólo de la disposición corporal	Sólo de la destreza	Sólo de situación	Personas con más de una limitación	No especificado								
			Abs.	%	Abs.	%	Abs.	%	Abs.	%	Abs.	%	Abs.	%	Abs.	%				
Huánuco	2129	100.0	209	100.0	52	100.0	8	100.0	93	100.0	11	100.0	40	100.0	3	100.0	1857	100.0	63	100.0
0 a 2	17	.8	1	.5	-	-	-	1	1.1	-	-	-	-	-	-	-	16	.9	-	-
3 a 5	46	2.2	1	.5	-	-	-	1	1.1	-	-	-	-	-	-	-	45	2.4	-	-
6 a 11	176	8.3	10	4.8	-	-	5	9.6	3	3.2	-	-	1	2.5	-	-	164	8.8	2	3.2
12 a 17	191	9.0	8	3.8	-	-	2	3.8	-	4	4.3	-	2	5.0	-	-	181	9.7	2	3.2
18 a 29	395	18.6	36	17.2	1	50.0	1	26.9	9	9.7	1	9.1	9	22.5	1	33.3	346	18.6	13	20.6
30 a 44	472	22.2	64	30.6	1	50.0	3	28.8	27	29.0	5	45.5	13	32.5	-	-	386	20.8	22	34.9
45 a 59	422	19.8	48	23.0	-	-	2	15.4	29	31.2	3	27.3	5	12.5	1	33.3	360	19.4	14	22.2
60 y más años	410	19.3	41	19.6	-	-	1	15.4	19	20.4	2	18.2	10	25.0	1	33.3	359	19.3	10	15.9
Ica	2266	100.0	106	100.0	67	100.0	1	100.0	29	100.0	1	100.0	3	100.0	-	-	2123	100.0	37	100.0
0 a 2	6	.3	-	-	-	-	-	-	-	-	-	-	-	-	-	-	6	.3	-	-
3 a 5	47	2.1	-	-	-	-	-	-	-	-	-	-	-	-	-	-	47	2.2	-	-
6 a 11	205	9.0	4	3.8	-	-	4	6.0	-	-	-	-	-	-	-	-	201	9.5	-	-
12 a 17	206	9.1	10	9.4	1	20.0	6	9.0	3	10.3	-	-	-	-	-	-	193	9.1	3	8.1
18 a 29	411	18.1	21	19.8	1	20.0	15	22.4	4	13.8	-	-	1	33.3	-	-	381	17.9	9	24.3
30 a 44	453	20.0	27	25.5	1	20.0	18	26.9	7	24.1	-	-	1	33.3	-	-	416	19.6	10	27.0
45 a 59	463	20.4	26	24.5	2	40.0	12	17.9	10	34.5	1	100.0	1	33.3	-	-	430	20.3	7	18.9
60 y más años	475	21.0	18	17.0	-	-	1	17.9	5	17.2	-	-	-	-	-	-	449	21.1	8	21.6

CUADRO N° 4.9

PERÚ: "POBLACIÓN FEMENINA INSCRITA EN EL REGISTRO NACIONAL DE LA PERSONA CON DISCAPACIDAD POR NÚMERO Y TIPO DE LIMITACIONES, SEGÚN REGIÓN Y GRUPOS DE EDAD, 2000-2017"

Región y grupos de edad	MUJER CON SÓLO UN TIPO DE LIMITACIÓN																					
	TOTAL		Mujer con tan solo una limitación		Sólo de la conducta		Sólo de la comunicación		Sólo del cuidado personal		Sólo de la locomoción		Sólo de la disposición corporal		Sólo de la destreza		Sólo de situación		Personas con más de una limitación		No especificado	
	Abs.	%	Abs.	%	Abs.	%	Abs.	%	Abs.	%	Abs.	%	Abs.	%	Abs.	%	Abs.	%	Abs.	%	Abs.	%
Junín	3029	100.0	367	100.0	8	100.0	167	100.0	11	100.0	144	100.0	3	100.0	32	100.0	2	100.0	2519	100.0	143	100.0
0 a 2	10	.3	-	-	-	-	-	-	-	-	-	-	-	-	-	-	-	-	10	.4	-	-
3 a 5	41	1.4	3	.8	-	-	2	1.2	-	-	-	-	-	-	1	3.1	-	-	38	1.5	-	-
6 a 11	221	7.3	9	2.5	-	-	6	3.6	-	-	-	-	-	-	3	9.4	-	-	210	8.3	2	1.4
12 a 17	286	9.4	19	5.2	2	25.0	8	4.8	1	9.1	4	2.8	1	33.3	2	6.3	1	50.0	260	10.3	7	4.9
18 a 29	610	20.1	55	15.0	2	25.0	32	19.2	3	27.3	13	9.0	-	-	5	15.6	-	-	519	20.6	36	25.2
30 a 44	661	21.8	114	31.1	3	37.5	49	29.3	3	27.3	43	29.9	2	66.7	14	43.8	-	-	520	20.6	27	18.9
45 a 59	651	21.5	100	27.2	1	12.5	37	22.2	4	36.4	53	36.8	-	-	5	15.6	-	-	510	20.2	41	28.7
60 y más años	549	18.1	67	18.3	-	-	33	19.8	-	-	31	21.5	-	-	2	6.3	1	50.0	452	17.9	30	21.0
La Libertad	2707	100.0	164	100.0	9	100.0	64	100.0	2	100.0	68	100.0	-	-	12	100.0	9	100.0	2486	100.0	57	100.0
0 a 2	29	1.1	1	.6	-	-	-	-	-	-	1	1.5	-	-	-	-	-	-	28	1.1	-	-
3 a 5	68	2.5	-	-	-	-	-	-	-	-	-	-	-	-	-	-	-	-	68	2.7	-	-
6 a 11	263	9.7	4	2.4	-	-	3	4.7	-	-	1	1.5	-	-	-	-	-	-	257	10.3	2	3.5
12 a 17	282	10.4	5	3.0	1	11.1	4	6.3	-	-	-	-	-	-	-	-	-	-	274	11.0	3	5.3
18 a 29	598	22.1	18	11.0	-	-	10	15.6	1	50.0	6	8.8	-	-	-	-	1	11.1	571	23.0	9	15.8
30 a 44	628	23.2	51	31.1	5	55.6	23	35.9	-	-	12	17.6	-	-	4	33.3	7	77.8	556	22.4	21	36.8
45 a 59	521	19.2	57	34.8	2	22.2	15	23.4	1	50.0	33	48.5	-	-	5	41.7	1	11.1	447	18.0	17	29.8
60 y más años	318	11.7	28	17.1	1	11.1	9	14.1	-	-	15	22.1	-	-	3	25.0	-	-	285	11.5	5	8.8

CUADRO N° 4.9

PERÚ: "POBLACIÓN FEMENINA INSCRITA EN EL REGISTRO NACIONAL DE LA PERSONA CON DISCAPACIDAD POR NÚMERO Y TIPO DE LIMITACIONES, SEGÚN REGIÓN Y GRUPOS DE EDAD, 2000-2017"

Región y grupos de edad	TOTAL		MUJER CON SÓLO UN TIPO DE LIMITACIÓN																		
	Abs.	%	Mujer con tan solo una limitación	Sólo de la conducta	Sólo de la comunicación	Sólo del cuidado personal	Sólo de la locomoción	Sólo de la disposición corporal	Sólo de la destreza	Sólo de situación	Personas con más de una limitación	No especificado									
			Abs.	%	Abs.	%	Abs.	%	Abs.	%	Abs.	%	Abs.	%	Abs.	%					
Lambayeque	1766	100.0	221	100.0	109	100.0	4	100.0	73	100.0	3	100.0	25	100.0	6	100.0	1494	100.0	51	100.0	
0 a 2	8	.5	-	-	-	-	-	-	-	-	-	-	-	-	-	-	8	.5	-	-	-
3 a 5	36	2.0	1	.5	1	.9	-	-	-	-	-	-	-	-	-	-	35	2.3	-	-	-
6 a 11	132	7.5	5	2.3	3	2.8	-	-	-	1	33.3	-	-	-	-	-	126	8.4	1	2.0	-
12 a 17	166	9.4	10	4.5	8	7.3	-	1	1.4	1	33.3	-	-	-	-	-	154	10.3	2	3.9	-
18 a 29	410	23.2	45	20.4	36	33.0	1	25.0	1	1.4	-	-	7	28.0	-	-	355	23.8	10	19.6	-
30 a 44	430	24.3	74	33.5	29	26.6	-	-	32	43.8	-	-	10	40.0	3	50.0	342	22.9	14	27.5	-
45 a 59	349	19.8	56	25.3	18	16.5	2	50.0	28	38.4	-	-	6	24.0	2	33.3	280	18.7	13	25.5	-
60 y más años	235	13.3	30	13.6	14	12.8	1	25.0	11	15.1	1	33.3	2	8.0	1	16.7	194	13.0	11	21.6	-
Lima Metropolitana I	22427	100.0	2577	100.0	1612	100.0	29	100.0	505	100.0	27	100.0	88	100.0	131	100.0	19155	100.0	695	100.0	
0 a 2	125	.6	4	.2	3	.2	-	-	-	-	-	-	-	-	-	-	121	.6	-	-	-
3 a 5	509	2.3	19	.7	13	.8	-	-	1	.2	2	7.4	1	1.1	2	1.5	489	2.6	1	.1	-
6 a 11	2027	9.0	66	2.6	56	3.5	6	20.7	2	.4	-	-	-	-	1	.8	1930	10.1	31	4.5	-
12 a 17	2351	10.5	121	4.7	102	6.3	2	6.9	6	1.2	-	-	3	3.4	2	1.5	2195	11.5	35	5.0	-
18 a 29	4643	20.7	466	18.1	347	21.5	8	27.6	25	5.0	-	-	14	15.9	19	14.5	4028	21.0	149	21.4	-
30 a 44	4700	21.0	713	27.7	464	28.8	4	13.8	91	18.0	8	29.6	42	47.7	43	32.8	3797	19.8	190	27.3	-
45 a 59	4839	21.6	737	28.6	377	23.4	5	17.2	232	45.9	13	48.1	17	19.3	42	32.1	3942	20.6	160	23.0	-
60 y más años	3233	14.4	451	17.5	250	15.5	4	13.8	148	29.3	4	14.8	11	12.5	21	16.0	2653	13.9	129	18.6	-

CUADRO N° 4.9

PERÚ: "POBLACIÓN FEMENINA INSCRITA EN EL REGISTRO NACIONAL DE LA PERSONA CON DISCAPACIDAD POR NÚMERO Y TIPO DE LIMITACIONES, SEGÚN REGIÓN Y GRUPOS DE EDAD, 2000-2017"

Región y grupos de edad	MUJER CON SÓLO UN TIPO DE LIMITACIÓN																					
	TOTAL		Mujer con tan solo una limitación		Sólo de la conducta		Sólo de la comunicación		Sólo del cuidado personal		Sólo de la locomoción		Sólo de la disposición corporal		Sólo de la destreza		Sólo de situación		Personas con más de una limitación		No especificado	
	Abs.	%	Abs.	%	Abs.	%	Abs.	%	Abs.	%	Abs.	%	Abs.	%	Abs.	%	Abs.	%	Abs.	%	Abs.	%
Lima Provincias 2	2487	100.0	201	100.0	8	100.0	113	100.0	2	100.0	52	100.0	3	100.0	19	100.0	4	100.0	2224	100.0	62	100.0
0 a 2	13	.5	-	-	-	-	-	-	-	-	-	-	-	-	-	-	-	-	13	.6	-	-
3 a 5	48	1.9	1	.5	-	-	1	.9	-	-	-	-	-	-	-	-	-	-	47	2.1	-	-
6 a 11	222	8.9	6	3.0	-	-	4	3.5	1	50.0	-	-	-	-	1	5.3	-	-	215	9.7	1	1.6
12 a 17	274	11.0	7	3.5	-	-	6	5.3	-	-	1	1.9	-	-	-	-	-	-	264	11.9	3	4.8
18 a 29	435	17.5	34	16.9	2	25.0	26	23.0	-	-	3	5.8	1	33.3	1	5.3	1	25.0	387	17.4	14	22.6
30 a 44	508	20.4	56	27.9	1	12.5	38	33.6	-	-	12	23.1	1	33.3	4	21.1	-	-	435	19.6	17	27.4
45 a 59	536	21.6	71	35.3	4	50.0	28	24.8	1	50.0	25	48.1	-	-	10	52.6	3	75.0	449	20.2	16	25.8
60 y más años	451	18.1	26	12.9	1	12.5	10	8.8	-	-	11	21.2	1	33.3	3	15.8	-	-	414	18.6	11	17.7
Loreto	1153	100.0	160	100.0	2	100.0	66	100.0	24	100.0	64	100.0	1	100.0	2	100.0	1	100.0	949	100.0	44	100.0
0 a 2	3	.3	-	-	-	-	-	-	-	-	-	-	-	-	-	-	-	-	3	.3	-	-
3 a 5	26	2.3	-	-	-	-	-	-	-	-	-	-	-	-	-	-	-	-	26	2.7	-	-
6 a 11	85	7.4	3	1.9	-	-	2	3.0	-	-	-	-	-	-	-	1	100.0	81	8.5	1	2.3	
12 a 17	118	10.2	3	1.9	1	50.0	1	1.5	-	-	1	1.6	-	-	-	-	-	-	109	11.5	6	13.6
18 a 29	236	20.5	23	14.4	-	-	16	24.2	2	8.3	5	7.8	-	-	-	-	-	-	208	21.9	5	11.4
30 a 44	298	25.8	59	36.9	1	50.0	27	40.9	8	33.3	22	34.4	-	-	1	50.0	-	-	224	23.6	15	34.1
45 a 59	233	20.2	52	32.5	-	-	14	21.2	9	37.5	29	45.3	-	-	-	-	-	-	173	18.2	8	18.2
60 y más años	154	13.4	20	12.5	-	-	6	9.1	5	20.8	7	10.9	1	100.0	1	50.0	-	-	125	13.2	9	20.5

CUADRO N° 4.9

PERÚ: "POBLACIÓN FEMENINA INSCRITA EN EL REGISTRO NACIONAL DE LA PERSONA CON DISCAPACIDAD POR NÚMERO Y TIPO DE LIMITACIONES, SEGÚN REGIÓN Y GRUPOS DE EDAD, 2000-2017"

Región y grupos de edad	TOTAL		MUJER CON SÓLO UN TIPO DE LIMITACIÓN															
	Abs.	%	Mujer con tan solo una limitación	Sólo de la conducta	Sólo de la comunicación	Sólo del cuidado personal	Sólo de la locomoción	Sólo de la disposición corporal	Sólo de la destreza	Sólo de situación	Personas con más de una limitación	No especificado						
	Abs.	%	Abs.	%	Abs.	%	Abs.	%	Abs.	%	Abs.	%	Abs.	%	Abs.	%		
Madre de Dios	341	100.0	24	100.0	9	100.0	1	100.0	9	100.0	5	100.0	-	-	309	100.0	8	100.0
0 a 2	-	-	-	-	-	-	-	-	-	-	-	-	-	-	-	-	-	-
3 a 5	13	3.8	-	-	-	-	-	-	-	-	-	-	-	-	13	4.2	-	-
6 a 11	49	14.4	1	4.2	1	11.1	-	-	-	-	-	-	-	-	48	15.5	-	-
12 a 17	36	10.6	1	4.2	-	-	-	1	11.1	-	-	-	-	-	33	10.7	2	25.0
18 a 29	63	18.5	5	20.8	4	44.4	-	-	-	-	1	20.0	-	-	58	18.8	-	-
30 a 44	60	17.6	4	16.7	1	11.1	-	1	11.1	-	2	40.0	-	-	54	17.5	2	25.0
45 a 59	63	18.5	9	37.5	1	11.1	-	7	77.8	-	1	20.0	-	-	50	16.2	4	50.0
60 y más años	57	16.7	4	16.7	2	22.2	1	100.0	-	-	1	20.0	-	-	53	17.2	-	-
Moquegua	706	100.0	39	100.0	13	100.0	1	100.0	17	100.0	6	100.0	-	-	643	100.0	24	100.0
0 a 2	2	.3	-	-	-	-	-	-	-	-	-	-	-	-	2	.3	-	-
3 a 5	5	.7	-	-	-	-	-	-	-	-	-	-	-	-	5	.8	-	-
6 a 11	29	4.1	1	2.6	-	-	-	-	-	-	-	-	-	-	27	4.2	1	4.2
12 a 17	50	7.1	-	-	-	-	-	-	-	-	-	-	-	-	48	7.5	2	8.3
18 a 29	94	13.3	3	7.7	1	7.7	1	100.0	1	5.9	-	-	-	-	88	13.7	3	12.5
30 a 44	133	18.8	15	38.5	6	46.2	-	4	23.5	-	4	66.7	1	100.0	112	17.4	6	25.0
45 a 59	159	22.5	12	30.8	4	30.8	-	6	35.3	-	2	33.3	-	-	143	22.2	4	16.7
60 y más años	234	33.1	8	20.5	2	15.4	-	6	35.3	-	-	-	-	-	218	33.9	8	33.3

CUADRO N° 4.9

PERÚ: "POBLACIÓN FEMENINA INSCRITA EN EL REGISTRO NACIONAL DE LA PERSONA CON DISCAPACIDAD POR NÚMERO Y TIPO DE LIMITACIONES, SEGÚN REGIÓN Y GRUPOS DE EDAD, 2000-2017"

Región y grupos de edad	MUJER CON SÓLO UN TIPO DE LIMITACIÓN																					
	TOTAL		Mujer con tan solo una limitación		Sólo de la conducta		Sólo de la comunicación		Sólo del cuidado personal		Sólo de la locomoción		Sólo de la disposición corporal		Sólo de la destreza		Sólo de situación		Personas con más de una limitación		No especificado	
	Abs.	%	Abs.	%	Abs.	%	Abs.	%	Abs.	%	Abs.	%	Abs.	%	Abs.	%	Abs.	%	Abs.	%	Abs.	%
Pasco	1567	100.0	182	100.0	17	100.0	41	100.0	7	100.0	74	100.0	5	100.0	37	100.0	1	100.0	1339	100.0	46	100.0
0 a 2	7	.4	-	-	-	-	-	-	-	-	-	-	-	-	-	-	-	-	7	.5	-	-
3 a 5	13	.8	1	.5	-	-	-	-	-	-	1	1.4	-	-	-	-	-	-	12	.9	-	-
6 a 11	104	6.6	6	3.3	-	-	2	4.9	-	-	4	5.4	-	-	-	-	-	-	98	7.3	-	-
12 a 17	108	6.9	6	3.3	2	11.8	1	2.4	-	-	3	4.1	-	-	-	-	-	-	102	7.6	-	-
18 a 29	256	16.3	19	10.4	4	23.5	4	9.8	2	28.6	5	6.8	1	20.0	3	8.1	-	-	233	17.4	4	8.7
30 a 44	286	18.3	44	24.2	3	17.6	14	34.1	1	14.3	17	23.0	-	-	9	24.3	-	-	233	17.4	9	19.6
45 a 59	330	21.1	50	27.5	4	23.5	11	26.8	-	-	20	27.0	2	40.0	13	35.1	-	-	268	20.0	12	26.1
60 y más años	463	29.5	56	30.8	4	23.5	9	22.0	4	57.1	24	32.4	2	40.0	12	32.4	1	100.0	386	28.8	21	45.7
Piura	6058	100.0	316	100.0	13	100.0	121	100.0	11	100.0	129	100.0	6	100.0	31	100.0	5	100.0	5628	100.0	114	100.0
0 a 2	14	.2	-	-	-	-	-	-	-	-	-	-	-	-	-	-	-	-	14	.2	-	-
3 a 5	96	1.6	-	-	-	-	-	-	-	-	-	-	-	-	-	-	-	-	96	1.7	-	-
6 a 11	483	8.0	7	2.2	1	7.7	4	3.3	-	-	2	1.6	-	-	-	-	-	-	473	8.4	3	2.6
12 a 17	560	9.2	20	6.3	-	-	13	10.7	1	9.1	4	3.1	-	-	1	3.2	1	20.0	531	9.4	9	7.9
18 a 29	1182	19.5	58	18.4	3	23.1	32	26.4	2	18.2	14	10.9	-	-	6	19.4	1	20.0	1100	19.5	24	21.1
30 a 44	1281	21.1	79	25.0	6	46.2	23	19.0	3	27.3	32	24.8	3	50.0	10	32.3	2	40.0	1174	20.9	28	24.6
45 a 59	1198	19.8	102	32.3	3	23.1	33	27.3	4	36.4	51	39.5	1	16.7	9	29.0	1	20.0	1068	19.0	28	24.6
60 y más años	1244	20.5	50	15.8	-	-	16	13.2	1	9.1	26	20.2	2	33.3	5	16.1	-	-	1172	20.8	22	19.3

CUADRO N° 4.9

PERÚ: "POBLACIÓN FEMENINA INSCRITA EN EL REGISTRO NACIONAL DE LA PERSONA CON DISCAPACIDAD POR NÚMERO Y TIPO DE LIMITACIONES, SEGÚN REGIÓN Y GRUPOS DE EDAD, 2000-2017"

Región y grupos de edad	TOTAL		MUJER CON SÓLO UN TIPO DE LIMITACIÓN																	
	Abs.	%	Mujer con tan solo una limitación	Sólo de la conducta	Sólo de la comunicación	Sólo del cuidado personal	Sólo de la locomoción	Sólo de la disposición corporal	Sólo de la destreza	Sólo de situación	Personas con más de una limitación	No especificado								
			Abs.	%	Abs.	%	Abs.	%	Abs.	%	Abs.	%	Abs.	%	Abs.	%				
Puno	3647	100.0	1264	100.0	435	100.0	5	100.0	684	100.0	12	100.0	106	100.0	13	100.0	2248	100.0	135	100.0
0 a 2	-	-	-	-	-	-	-	-	-	-	-	-	-	-	-	-	-	-	-	-
3 a 5	28	.8	1	.1	-	-	-	1	.1	-	-	-	-	-	-	-	27	1.2	-	-
6 a 11	155	4.3	18	1.4	-	-	-	6	.9	-	-	-	4	3.8	-	-	135	6.0	2	1.5
12 a 17	269	7.4	47	3.7	-	-	1	20.0	14	2.0	-	-	6	5.7	-	-	220	9.8	2	1.5
18 a 29	540	14.8	151	11.9	2	22.2	70	16.1	67	9.8	2	16.7	9	8.5	1	7.7	378	16.8	11	8.1
30 a 44	856	23.5	338	26.7	4	44.4	131	30.1	176	25.7	2	16.7	22	20.8	2	15.4	473	21.0	45	33.3
45 a 59	871	23.9	334	26.4	1	11.1	90	20.7	191	27.9	6	50.0	36	34.0	8	61.5	501	22.3	36	26.7
60 y más años	928	25.4	375	29.7	2	22.2	110	25.3	229	33.5	2	16.7	29	27.4	2	15.4	514	22.9	39	28.9
San Martín	1532	100.0	138	100.0	59	100.0	2	100.0	44	100.0	4	100.0	24	100.0	3	100.0	1368	100.0	26	100.0
0 a 2	10	.7	1	.7	-	-	-	-	-	-	-	-	-	-	-	-	9	.7	-	-
3 a 5	43	2.8	4	2.9	-	-	-	-	-	-	-	-	-	-	-	-	39	2.9	-	-
6 a 11	170	11.1	6	4.3	1	50.0	2	3.4	1	2.3	-	-	1	4.2	1	33.3	164	12.0	-	-
12 a 17	162	10.6	15	10.9	-	-	8	13.6	5	11.4	1	25.0	-	-	1	33.3	146	10.7	1	3.8
18 a 29	263	17.2	25	18.1	-	-	15	25.4	3	6.8	1	25.0	5	20.8	1	33.3	234	17.1	4	15.4
30 a 44	323	21.1	51	37.0	1	50.0	18	30.5	19	43.2	1	25.0	11	45.8	-	-	266	19.4	6	23.1
45 a 59	262	17.1	18	13.0	-	-	6	10.2	10	22.7	1	25.0	1	4.2	-	-	231	16.9	13	50.0
60 y más años	299	19.5	18	13.0	-	-	5	8.5	6	13.6	-	-	6	25.0	-	-	279	20.4	2	7.7

CUADRO N° 4.9

PERÚ: "POBLACIÓN FEMENINA INSCRITA EN EL REGISTRO NACIONAL DE LA PERSONA CON DISCAPACIDAD POR NÚMERO Y TIPO DE LIMITACIONES, SEGÚN REGIÓN Y GRUPOS DE EDAD, 2000-2017"

Región y grupos de edad	MUJER CON SÓLO UN TIPO DE LIMITACIÓN																					
	TOTAL		Mujer con tan solo una limitación		Sólo de la conducta		Sólo de la comunicación		Sólo del cuidado personal		Sólo de la locomoción		Sólo de la disposición corporal		Sólo de la destreza		Sólo de situación		Personas con más de una limitación		No especificado	
	Abs.	%	Abs.	%	Abs.	%	Abs.	%	Abs.	%	Abs.	%	Abs.	%	Abs.	%	Abs.	%	Abs.	%	Abs.	%
Tacna	1151	100.0	112	100.0	7	100.0	52	100.0	-	-	42	100.0	1	100.0	9	100.0	1	100.0	998	100.0	41	100.0
0 a 2	3	.3	-	-	-	-	-	-	-	-	-	-	-	-	-	-	-	-	3	.3	-	-
3 a 5	11	1.0	-	-	-	-	-	-	-	-	-	-	-	-	-	-	-	-	11	1.1	-	-
6 a 11	71	6.2	1	.9	-	-	1	1.9	-	-	-	-	-	-	-	-	-	-	68	6.8	2	4.9
12 a 17	88	7.6	7	6.3	1	14.3	5	9.6	-	-	1	2.4	-	-	-	-	-	-	81	8.1	-	-
18 a 29	193	16.8	24	21.4	3	42.9	13	25.0	-	-	4	9.5	1	100.0	3	33.3	-	-	162	16.2	7	17.1
30 a 44	269	23.4	22	19.6	3	42.9	11	21.2	-	-	6	14.3	-	-	2	22.2	-	-	231	23.1	16	39.0
45 a 59	268	23.3	35	31.3	-	-	16	30.8	-	-	17	40.5	-	-	1	11.1	1	100.0	227	22.7	6	14.6
60 y más años	248	21.5	23	20.5	-	-	6	11.5	-	-	14	33.3	-	-	3	33.3	-	-	215	21.5	10	24.4
Tumbes	2000	100.0	165	100.0	14	100.0	90	100.0	6	100.0	39	100.0	5	100.0	6	100.0	5	100.0	1808	100.0	27	100.0
0 a 2	4	.2	-	-	-	-	-	-	-	-	-	-	-	-	-	-	-	-	4	.2	-	-
3 a 5	16	.8	1	.6	-	-	1	1.1	-	-	-	-	-	-	-	-	-	-	15	.8	-	-
6 a 11	111	5.6	7	4.2	-	-	4	4.4	-	-	3	7.7	-	-	-	-	-	-	103	5.7	1	3.7
12 a 17	140	7.0	7	4.2	-	-	4	4.4	1	16.7	2	5.1	-	-	-	-	-	-	132	7.3	1	3.7
18 a 29	312	15.6	29	17.6	3	21.4	16	17.8	1	16.7	7	17.9	1	20.0	-	-	1	20.0	279	15.4	4	14.8
30 a 44	360	18.0	48	29.1	6	42.9	25	27.8	2	33.3	9	23.1	3	60.0	2	33.3	1	20.0	302	16.7	10	37.0
45 a 59	347	17.4	35	21.2	4	28.6	18	20.0	1	16.7	6	15.4	1	20.0	2	33.3	3	60.0	306	16.9	6	22.2
60 y más años	710	35.5	38	23.0	1	7.1	22	24.4	1	16.7	12	30.8	-	-	2	33.3	-	-	667	36.9	5	18.5

CUADRO N° 4.9

PERÚ: "POBLACIÓN FEMENINA INSCRITA EN EL REGISTRO NACIONAL DE LA PERSONA CON DISCAPACIDAD POR NÚMERO Y TIPO DE LIMITACIONES, SEGÚN REGIÓN Y GRUPOS DE EDAD, 2000-2017"

Región y grupos de edad	MUJER CON SÓLO UN TIPO DE LIMITACIÓN																					
	TOTAL		Mujer con tan solo una limitación		Sólo de la conducta		Sólo de la comunicación		Sólo del cuidado personal		Sólo de la locomoción		Sólo de la disposición corporal		Sólo de la destreza		Sólo de situación		Personas con más de una limitación		No especificado	
	Abs.	%	Abs.	%	Abs.	%	Abs.	%	Abs.	%	Abs.	%	Abs.	%	Abs.	%	Abs.	%	Abs.	%	Abs.	%
Ucayali	682	100.0	116	100.0	-	-	37	100.0	1	100.0	63	100.0	2	100.0	13	100.0	-	-	560	100.0	6	100.0
0 a 2	2	.3	-	-	-	-	-	-	-	-	-	-	-	-	-	-	-	-	2	.4	-	-
3 a 5	28	4.1	1	.9	-	-	-	-	-	-	-	-	-	-	1	7.7	-	-	27	4.8	-	-
6 a 11	64	9.4	4	3.4	-	-	4	10.8	-	-	-	-	-	-	-	-	-	-	60	10.7	-	-
12 a 17	64	9.4	1	.9	-	-	1	2.7	-	-	-	-	-	-	-	-	-	-	63	11.3	-	-
18 a 29	129	18.9	12	10.3	-	-	8	21.6	-	-	2	3.2	-	-	2	15.4	-	-	117	20.9	-	-
30 a 44	190	27.9	47	40.5	-	-	16	43.2	-	-	23	36.5	1	50.0	7	53.8	-	-	140	25.0	3	50.0
45 a 59	133	19.5	38	32.8	-	-	5	13.5	1	100.0	29	46.0	1	50.0	2	15.4	-	-	92	16.4	3	50.0
60 y más años	72	10.6	13	11.2	-	-	3	8.1	-	-	9	14.3	-	-	1	7.7	-	-	59	10.5	-	-
Extranjero	5	100.0	-	-	-	-	-	-	-	-	-	-	-	-	-	-	-	-	-	5	100.0	-
0 a 2	-	-	-	-	-	-	-	-	-	-	-	-	-	-	-	-	-	-	-	-	-	-
3 a 5	-	-	-	-	-	-	-	-	-	-	-	-	-	-	-	-	-	-	-	-	-	-
6 a 11	-	-	-	-	-	-	-	-	-	-	-	-	-	-	-	-	-	-	-	-	-	-
12 a 17	-	-	-	-	-	-	-	-	-	-	-	-	-	-	-	-	-	-	-	-	-	-
18 a 29	1	20.0	-	-	-	-	-	-	-	-	-	-	-	-	-	-	-	-	-	-	1	20.0
30 a 44	2	40.0	-	-	-	-	-	-	-	-	-	-	-	-	-	-	-	-	-	-	2	40.0
45 a 59	1	20.0	-	-	-	-	-	-	-	-	-	-	-	-	-	-	-	-	-	-	1	20.0
60 y más años	1	20.0	-	-	-	-	-	-	-	-	-	-	-	-	-	-	-	-	-	-	1	20.0

CUADRO N° 4.9

PERÚ: "POBLACIÓN FEMENINA INSCRITA EN EL REGISTRO NACIONAL DE LA PERSONA CON DISCAPACIDAD POR NÚMERO Y TIPO DE LIMITACIONES, SEGÚN REGIÓN Y GRUPOS DE EDAD, 2000-2017"

Región y grupos de edad	MUJER CON SÓLO UN TIPO DE LIMITACIÓN																					
	TOTAL		Mujer con tan solo una limitación		Sólo de la conducta		Sólo de la comunicación		Sólo del cuidado personal		Sólo de la locomoción		Sólo de la disposición corporal		Sólo de la destreza		Sólo de situación		Personas con más de una limitación		No especificado	
	Abs.	%	Abs.	%	Abs.	%	Abs.	%	Abs.	%	Abs.	%	Abs.	%	Abs.	%	Abs.	%	Abs.	%	Abs.	%
No especificado	433	100.0	3	100.0	-	-	1	100.0	-	-	1	100.0	-	-	-	-	1	100.0	15	100.0	415	100.0
0 a 2	-	-	-	-	-	-	-	-	-	-	-	-	-	-	-	-	-	-	-	-	-	-
3 a 5	-	-	-	-	-	-	-	-	-	-	-	-	-	-	-	-	-	-	-	-	-	-
6 a 11	4	.9	-	-	-	-	-	-	-	-	-	-	-	-	-	-	-	-	-	-	4	1.0
12 a 17	9	2.1	-	-	-	-	-	-	-	-	-	-	-	-	-	-	-	-	-	-	8	1.9
18 a 29	279	64.4	1	33.3	-	-	-	-	-	-	-	-	-	-	-	-	-	-	11	73.3	267	64.3
30 a 44	44	10.2	-	-	-	-	-	-	-	-	-	-	-	-	-	-	-	-	-	-	44	10.6
45 a 59	41	9.5	2	66.7	-	-	1	100.0	-	-	1	100.0	-	-	-	-	-	-	-	-	39	9.4
60 y más años	56	12.9	-	-	-	-	-	-	-	-	-	-	-	-	-	-	-	-	3	20.0	53	12.8

1/ Comprende todos los distritos de la provincia de Lima. No incluye Callao.

2/ Comprende las provincias del departamento de Lima; excepto la provincia de Lima.

Nota técnica: Los datos provenientes del periodo 2000 - 2016 del Registro Nacional de la Persona con Discapacidad han sido actualizados teniendo en cuenta la comparación de datos con el Registro Nacional de Identificación y Estado Civil - RENIEC, los cuales muestran la actual estructura de la población con discapacidad registrada en el Conadis.

Nota: Se excluye a las personas fallecidas, retiros voluntarios y nulidades. La edad corresponde a la fecha diciembre 2017.

Respuestas con opciones múltiples, ya que la persona con discapacidad presenta de una a más limitaciones.

Fuente: Registro Nacional de la Persona con Discapacidad - CONADIS.

CUADRO N° 4.10

PERÚ: "POBLACIÓN MASCULINA INSCRITA EN EL REGISTRO NACIONAL DE LA PERSONA CON DISCAPACIDAD POR NÚMERO Y TIPO DE LIMITACIONES, SEGÚN REGIÓN Y GRUPOS DE EDAD, 2000-2017"

Región y grupos de edad	HOMBRES CON SÓLO UN TIPO DE LIMITACIÓN																					
	TOTAL		Hombre con tan solo una limitación		Sólo de la conducta		Sólo de la comunicación		Sólo del cuidado personal		Sólo de la locomoción		Sólo de la disposición corporal		Sólo de la destreza		Sólo de situación		Personas con más de una limitación		No especificado	
	Abs.	%	Abs.	%	Abs.	%	Abs.	%	Abs.	%	Abs.	%	Abs.	%	Abs.	%	Abs.	%	Abs.	%	Abs.	%
Nacional	119180	100.0	13581	100.0	756	100.0	5771	100.0	292	100.0	4398	100.0	208	100.0	1678	100.0	478	100.0	100401	100.0	5198	100.0
0 a 2	454	.4	15	.1	1	.1	3	.1	4	1.4	4	.1	1	.5	1	.1	1	.2	439	.4	-	-
3 a 5	2024	1.7	56	.4	1	.1	36	.6	3	1.0	12	.3	-	-	2	.1	2	.4	1966	2.0	2	.0
6 a 11	9278	7.8	310	2.3	16	2.1	218	3.8	11	3.8	42	1.0	8	3.8	12	.7	3	.6	8894	8.9	74	1.4
12 a 17	11026	9.3	520	3.8	38	5.0	351	6.1	20	6.8	55	1.3	7	3.4	37	2.2	12	2.5	10282	10.2	224	4.3
18 a 29	21367	17.9	1682	12.4	144	19.0	1018	17.6	32	11.0	230	5.2	17	8.2	170	10.1	71	14.9	18449	18.4	1236	23.8
30 a 44	24659	20.7	3677	27.1	283	37.4	1595	27.6	71	24.3	1009	22.9	38	18.3	540	32.2	141	29.5	19805	19.7	1177	22.6
45 a 59	25165	21.1	4021	29.6	197	26.1	1327	23.0	89	30.5	1671	38.0	76	36.5	515	30.7	146	30.5	19845	19.8	1299	25.0
60 y más años	25207	21.2	3300	24.3	76	10.1	1223	21.2	62	21.2	1375	31.3	61	29.3	401	23.9	102	21.3	20721	20.6	1186	22.8
Amazonas	3796	100.0	246	100.0	10	100.0	120	100.0	7	100.0	66	100.0	9	100.0	23	100.0	11	100.0	2750	100.0	800	100.0
0 a 2	15	.4	-	-	-	-	-	-	-	-	-	-	-	-	-	-	-	-	15	.5	-	-
3 a 5	74	1.9	2	.8	-	-	-	-	-	2	3.0	-	-	-	-	-	-	-	72	2.6	-	-
6 a 11	261	6.9	21	8.5	2	20.0	13	10.8	-	-	5	7.6	-	-	1	4.3	-	-	233	8.5	7	.9
12 a 17	347	9.1	22	8.9	1	10.0	12	10.0	1	14.3	5	7.6	1	11.1	1	4.3	1	9.1	299	10.9	26	3.3
18 a 29	714	18.8	28	11.4	1	10.0	19	15.8	-	-	2	3.0	-	-	1	4.3	5	45.5	472	17.2	214	26.8
30 a 44	661	17.4	52	21.1	2	20.0	22	18.3	1	14.3	14	21.2	2	22.2	10	43.5	1	9.1	430	15.6	179	22.4
45 a 59	757	19.9	67	27.2	3	30.0	26	21.7	3	42.9	27	40.9	3	33.3	3	13.0	2	18.2	493	17.9	197	24.6
60 y más años	967	25.5	54	22.0	1	10.0	28	23.3	2	28.6	11	16.7	3	33.3	7	30.4	2	18.2	736	26.8	177	22.1

CUADRO N° 4.10

PERÚ: "POBLACIÓN MASCULINA INSCRITA EN EL REGISTRO NACIONAL DE LA PERSONA CON DISCAPACIDAD POR NÚMERO Y TIPO DE LIMITACIONES, SEGÚN REGIÓN Y GRUPOS DE EDAD, 2000-2017"

Región y grupos de edad	HOMBRES CON SÓLO UN TIPO DE LIMITACIÓN																					
	TOTAL		Hombre con tan solo una limitación		Sólo de la conducta		Sólo de la comunicación		Sólo del cuidado personal		Sólo de la locomoción		Sólo de la disposición corporal		Sólo de la destreza		Sólo de situación		Personas con más de una limitación		No especificado	
	Abs.	%	Abs.	%	Abs.	%	Abs.	%	Abs.	%	Abs.	%	Abs.	%	Abs.	%	Abs.	%	Abs.	%	Abs.	%
Ancash	3547	100.0	337	100.0	16	100.0	111	100.0	3	100.0	139	100.0	6	100.0	55	100.0	7	100.0	2931	100.0	279	100.0
0 a 2	4	.1	-	-	-	-	-	-	-	-	-	-	-	-	-	-	-	-	4	.1	-	-
3 a 5	40	1.1	2	.6	-	-	1	.9	-	-	1	.7	-	-	-	-	-	-	38	1.3	-	-
6 a 11	245	6.9	3	.9	-	-	1	.9	-	-	2	1.4	-	-	-	-	-	-	237	8.15	1.8	-
12 a 17	285	8.0	6	1.8	-	-	4	3.6	-	-	2	1.4	-	-	-	-	-	-	275	9.4	4	1.4
18 a 29	574	16.2	28	8.3	3	18.8	16	14.4	-	-	5	3.6	-	-	3	5.5	1	14.3	494	16.9	52	18.6
30 a 44	707	19.9	89	26.4	10	62.5	33	29.7	1	33.3	20	14.4	-	-	20	36.4	5	71.4	554	18.9	64	22.9
45 a 59	747	21.1	103	30.6	2	12.5	27	24.3	-	-	52	37.4	3	50.0	18	32.7	1	14.3	569	19.4	75	26.9
60 y más años	945	26.6	106	31.5	1	6.3	29	26.1	2	66.7	57	41.0	3	50.0	14	25.5	-	-	760	25.9	79	28.3
Apurímac	2796	100.0	211	100.0	5	100.0	135	100.0	5	100.0	42	100.0	2	100.0	16	100.0	6	100.0	2534	100.0	51	100.0
0 a 2	8	.3	2	.9	-	-	-	-	2	40.0	-	-	-	-	-	-	-	-	6	.2	-	-
3 a 5	46	1.6	-	-	-	-	-	-	-	-	-	-	-	-	-	-	-	-	46	1.8	-	-
6 a 11	168	6.0	9	4.3	-	-	8	5.9	-	-	-	-	-	-	-	1	16.7	159	6.3	-	-	
12 a 17	240	8.6	19	9.0	2	40.0	16	11.9	-	-	1	2.4	-	-	-	-	-	218	8.6	3	5.9	
18 a 29	446	16.0	39	18.5	2	40.0	26	19.3	2	40.0	6	14.3	-	-	1	6.3	2	33.3	397	15.7	10	19.6
30 a 44	510	18.2	45	21.3	-	-	23	17.0	-	-	15	35.7	-	-	6	37.5	1	16.7	458	18.1	7	13.7
45 a 59	639	22.9	51	24.2	-	-	27	20.0	1	20.0	13	31.0	2	100.0	6	37.5	2	33.3	572	22.6	16	31.4
60 y más años	739	26.4	46	21.8	1	20.0	35	25.9	-	-	7	16.7	-	-	3	18.8	-	-	678	26.8	15	29.4

CUADRO N° 4.10

PERÚ: "POBLACIÓN MASCULINA INSCRITA EN EL REGISTRO NACIONAL DE LA PERSONA CON DISCAPACIDAD POR NÚMERO Y TIPO DE LIMITACIONES, SEGÚN REGIÓN Y GRUPOS DE EDAD, 2000-2017"

Región y grupos de edad	HOMBRES CON SÓLO UN TIPO DE LIMITACIÓN																					
	TOTAL		Hombre con tan solo una limitación		Sólo de la conducta		Sólo de la comunicación		Sólo del cuidado personal		Sólo de la locomoción		Sólo de la disposición corporal		Sólo de la destreza		Sólo de situación		Personas con más de una limitación		No especificado	
	Abs.	%	Abs.	%	Abs.	%	Abs.	%	Abs.	%	Abs.	%	Abs.	%	Abs.	%	Abs.	%	Abs.	%	Abs.	%
Arequipa	4782	100.0	536	100.0	16	100.0	138	100.0	7	100.0	244	100.0	5	100.0	114	100.0	12	100.0	4018	100.0	228	100.0
0 a 2	10	.2	-	-	-	-	-	-	-	-	-	-	-	-	-	-	-	-	10	.2	-	-
3 a 5	53	1.1	1	.2	-	-	1	.7	-	-	-	-	-	-	-	-	-	-	52	1.3	-	-
6 a 11	288	6.0	6	1.1	-	-	4	2.9	-	-	1	.4	-	-	1	.9	-	-	280	7.0	2	.9
12 a 17	353	7.4	13	2.4	-	-	4	2.9	1	14.3	3	1.2	-	-	5	4.4	-	-	335	8.3	5	2.2
18 a 29	762	15.9	46	8.6	5	31.3	24	17.4	-	-	11	4.5	-	-	6	5.3	-	-	685	17.0	31	13.6
30 a 44	1029	21.5	141	26.3	3	18.8	46	33.3	2	28.6	55	22.5	1	20.0	31	27.2	3	25.0	836	20.8	52	22.8
45 a 59	1084	22.7	169	31.5	5	31.3	27	19.6	2	28.6	88	36.1	2	40.0	40	35.1	5	41.7	847	21.1	68	29.8
60 y más años	1203	25.2	160	29.9	3	18.8	32	23.2	2	28.6	86	35.2	2	40.0	31	27.2	4	33.3	973	24.2	70	30.7
Ayacucho	3144	100.0	498	100.0	15	100.0	192	100.0	9	100.0	172	100.0	13	100.0	90	100.0	7	100.0	2552	100.0	94	100.0
0 a 2	17	.5	-	-	-	-	-	-	-	-	-	-	-	-	-	-	-	-	17	.7	-	-
3 a 5	62	2.0	2	.4	-	-	2	1.0	-	-	-	-	-	-	-	-	-	-	60	2.4	-	-
6 a 11	232	7.4	20	4.0	-	-	12	6.3	-	-	5	2.9	-	-	3	3.3	-	-	208	8.2	4	4.3
12 a 17	269	8.6	22	4.4	1	6.7	14	7.3	1	11.1	4	2.3	1	7.7	1	1.1	-	-	245	9.6	2	2.1
18 a 29	550	17.5	55	11.0	1	6.7	23	12.0	-	-	11	6.4	2	15.4	17	18.9	1	14.3	481	18.8	14	14.9
30 a 44	680	21.6	122	24.5	8	53.3	47	24.5	2	22.2	41	23.8	2	15.4	20	22.2	2	28.6	532	20.8	26	27.7
45 a 59	663	21.1	121	24.3	1	6.7	36	18.8	1	11.1	45	26.2	5	38.5	29	32.2	4	57.1	522	20.5	20	21.3
60 y más años	671	21.3	156	31.3	4	26.7	58	30.2	5	55.6	66	38.4	3	23.1	20	22.2	-	-	487	19.1	28	29.8

CUADRO N° 4.10

PERÚ: "POBLACIÓN MASCULINA INSCRITA EN EL REGISTRO NACIONAL DE LA PERSONA CON DISCAPACIDAD POR NÚMERO Y TIPO DE LIMITACIONES, SEGÚN REGIÓN Y GRUPOS DE EDAD, 2000-2017"

Región y grupos de edad	HOMBRES CON SÓLO UN TIPO DE LIMITACIÓN																					
	TOTAL		Hombre con tan solo una limitación		Sólo de la conducta		Sólo de la comunicación		Sólo del cuidado personal		Sólo de la locomoción		Sólo de la disposición corporal		Sólo de la destreza		Sólo de situación		Personas con más de una limitación		No especificado	
	Abs.	%	Abs.	%	Abs.	%	Abs.	%	Abs.	%	Abs.	%	Abs.	%	Abs.	%	Abs.	%	Abs.	%	Abs.	%
Cajamarca	5212	100.0	405	100.0	9	100.0	116	100.0	20	100.0	156	100.0	13	100.0	54	100.0	37	100.0	4699	100.0	108	100.0
0 a 2	22	.4	-	-	-	-	-	-	-	-	-	-	-	-	-	-	-	-	22	.5	-	-
3 a 5	116	2.2	2	.5	-	-	2	1.7	-	-	-	-	-	-	-	-	-	-	114	2.4	-	-
6 a 11	474	9.1	8	2.0	-	-	4	3.4	-	-	1	.6	-	-	1	1.9	2	5.4	464	9.9	2	1.9
12 a 17	484	9.3	18	4.4	1	11.1	11	9.5	1	5.0	1	.6	-	-	2	3.7	2	5.4	461	9.8	5	4.6
18 a 29	943	18.1	52	12.8	1	11.1	30	25.9	1	5.0	11	7.1	-	-	4	7.4	5	13.5	875	18.6	16	14.8
30 a 44	1153	22.1	166	41.0	5	55.6	36	31.0	11	55.0	70	44.9	4	30.8	26	48.1	14	37.8	943	20.1	44	40.7
45 a 59	1068	20.5	97	24.0	2	22.2	16	13.8	6	30.0	48	30.8	7	53.8	11	20.4	7	18.9	943	20.1	28	25.9
60 y más años	952	18.3	62	15.3	-	-	17	14.7	1	5.0	25	16.0	2	15.4	10	18.5	7	18.9	877	18.7	13	12.0
Callao	5163	100.0	722	100.0	58	100.0	355	100.0	6	100.0	211	100.0	8	100.0	60	100.0	24	100.0	4261	100.0	180	100.0
0 a 2	22	.4	-	-	-	-	-	-	-	-	-	-	-	-	-	-	-	-	22	.5	-	-
3 a 5	95	1.8	2	.3	-	-	1	.3	-	-	1	.5	-	-	-	-	-	-	93	2.2	-	-
6 a 11	407	7.9	15	2.1	1	1.7	13	3.7	1	16.7	-	-	-	-	-	-	-	-	391	9.2	1	.6
12 a 17	469	9.1	22	3.0	4	6.9	17	4.8	-	-	1	.5	-	-	-	-	-	-	440	10.3	7	3.9
18 a 29	845	16.4	82	11.4	13	22.4	55	15.5	1	16.7	6	2.8	-	-	5	8.3	2	8.3	735	17.2	28	15.6
30 a 44	1088	21.1	169	23.4	24	41.4	89	25.1	-	-	33	15.6	-	-	15	25.0	8	33.3	879	20.6	40	22.2
45 a 59	1199	23.2	226	31.3	12	20.7	90	25.4	3	50.0	85	40.3	6	75.0	21	35.0	9	37.5	919	21.6	54	30.0
60 y más años	1038	20.1	206	28.5	4	6.9	90	25.4	1	16.7	85	40.3	2	25.0	19	31.7	5	20.8	782	18.4	50	27.8

CUADRO N° 4.10

PERÚ: "POBLACIÓN MASCULINA INSCRITA EN EL REGISTRO NACIONAL DE LA PERSONA CON DISCAPACIDAD POR NÚMERO Y TIPO DE LIMITACIONES, SEGÚN REGIÓN Y GRUPOS DE EDAD, 2000-2017"

Región y grupos de edad	HOMBRES CON SÓLO UN TIPO DE LIMITACIÓN																					
	TOTAL		Hombre con tan solo una limitación		Sólo de la conducta		Sólo de la comunicación		Sólo del cuidado personal		Sólo de la locomoción		Sólo de la disposición corporal		Sólo de la destreza		Sólo de situación		Personas con más de una limitación		No especificado	
	Abs.	%	Abs.	%	Abs.	%	Abs.	%	Abs.	%	Abs.	%	Abs.	%	Abs.	%	Abs.	%	Abs.	%	Abs.	%
Cusco	5715	100.0	444	100.0	19	100.0	187	100.0	19	100.0	136	100.0	12	100.0	55	100.0	16	100.0	5008	100.0	263	100.0
0 a 2	6	.1	-	-	-	-	-	-	-	-	-	-	-	-	-	-	-	-	6	.1	-	-
3 a 5	84	1.5	5	1.1	1	5.3	2	1.1	-	1	.7	-	-	1	1.8	-	-	79	1.6	-	-	
6 a 11	403	7.1	16	3.6	2	10.5	9	4.8	-	5	3.7	-	-	-	-	-	-	380	7.6	7	2.7	
12 a 17	492	8.6	20	4.5	2	10.5	13	7.0	1	5.3	3	2.2	-	1	1.8	-	-	461	9.2	11	4.2	
18 a 29	928	16.2	65	14.6	3	15.8	37	19.8	3	15.8	11	8.1	2	16.7	12.7	2	12.5	831	16.6	32	12.2	
30 a 44	1081	18.9	109	24.5	8	42.1	42	22.5	6	31.6	28	20.6	3	25.0	14	25.5	8	50.0	905	18.1	67	25.5
45 a 59	1243	21.7	120	27.0	2	10.5	39	20.9	7	36.8	45	33.1	6	50.0	17	30.9	4	25.0	1057	21.1	66	25.1
60 y más años	1478	25.9	109	24.5	1	5.3	45	24.1	2	10.5	43	31.6	1	8.3	15	27.3	2	12.5	1289	25.7	80	30.4
Huancavelica	2431	100.0	209	100.0	6	100.0	51	100.0	11	100.0	85	100.0	2	100.0	49	100.0	5	100.0	2201	100.0	21	100.0
0 a 2	7	.3	-	-	-	-	-	-	-	-	-	-	-	-	-	-	-	-	7	.3	-	-
3 a 5	37	1.5	1	.5	-	-	1	2.0	-	-	-	-	-	-	-	-	-	36	1.6	-	-	
6 a 11	178	7.3	5	2.4	-	-	5	9.8	-	-	-	-	-	-	-	-	-	173	7.9	-	-	
12 a 17	243	10.0	9	4.3	-	-	2	3.9	2	18.2	1	1.2	-	-	4	8.2	-	233	10.6	1	4.8	
18 a 29	358	14.7	23	11.0	3	50.0	10	19.6	-	-	5	5.9	-	-	4	8.2	1	20.0	332	15.1	3	14.3
30 a 44	461	19.0	55	26.3	1	16.7	14	27.5	3	27.3	19	22.4	-	-	15	30.6	3	60.0	400	18.2	6	28.6
45 a 59	562	23.1	72	34.4	2	33.3	14	27.5	3	27.3	34	40.0	-	-	19	38.8	-	-	483	21.9	7	33.3
60 y más años	585	24.1	44	21.1	-	-	5	9.8	3	27.3	26	30.6	2	100.0	7	14.3	1	20.0	537	24.4	4	19.0

CUADRO N° 4.10

PERÚ: "POBLACIÓN MASCULINA INSCRITA EN EL REGISTRO NACIONAL DE LA PERSONA CON DISCAPACIDAD POR NÚMERO Y TIPO DE LIMITACIONES, SEGÚN REGIÓN Y GRUPOS DE EDAD, 2000-2017"

Región y grupos de edad	HOMBRES CON SÓLO UN TIPO DE LIMITACIÓN																					
	TOTAL		Hombre con tan solo una limitación		Sólo de la conducta		Sólo de la comunicación		Sólo del cuidado personal		Sólo de la locomoción		Sólo de la disposición corporal		Sólo de la destreza		Sólo de situación		Personas con más de una limitación		No especificado	
	Abs.	%	Abs.	%	Abs.	%	Abs.	%	Abs.	%	Abs.	%	Abs.	%	Abs.	%	Abs.	%	Abs.	%	Abs.	%
Huánuco	3005	100.0	385	100.0	15	100.0	83	100.0	8	100.0	168	100.0	21	100.0	79	100.0	11	100.0	2523	100.0	97	100.0
0 a 2	21	.7	1	.3	-	-	1	1.2	-	-	-	-	-	-	-	-	-	-	20	.8	-	-
3 a 5	60	2.0	2	.5	-	-	2	2.4	-	-	-	-	-	-	-	-	-	-	58	2.3	-	-
6 a 11	217	7.2	11	2.9	1	6.7	7	8.4	-	-	3	1.8	-	-	-	-	-	-	206	8.2	-	-
12 a 17	233	7.8	16	4.2	1	6.7	6	7.2	3	37.5	2	1.2	1	4.8	3	3.8	-	-	217	8.6	-	-
18 a 29	537	17.9	55	14.3	4	26.7	14	16.9	-	-	22	13.1	1	4.8	10	12.7	4	36.4	466	18.5	16	16.5
30 a 44	676	22.5	124	32.2	6	40.0	27	32.5	3	37.5	48	28.6	7	33.3	31	39.2	2	18.2	523	20.7	29	29.9
45 a 59	628	20.9	97	25.2	1	6.7	16	19.3	-	-	53	31.5	6	28.6	17	21.5	4	36.4	503	19.9	28	28.9
60 y más años	633	21.1	79	20.5	2	13.3	10	12.0	2	25.0	40	23.8	6	28.6	18	22.8	1	9.1	530	21.0	24	24.7
Ica	3218	100.0	163	100.0	5	100.0	82	100.0	4	100.0	57	100.0	2	100.0	8	100.0	5	100.0	3008	100.0	47	100.0
0 a 2	16	.5	-	-	-	-	-	-	-	-	-	-	-	-	-	-	-	-	16	.5	-	-
3 a 5	56	1.7	-	-	-	-	-	-	-	-	-	-	-	-	-	-	-	-	56	1.9	-	-
6 a 11	285	8.9	9	5.5	-	-	8	9.8	1	25.0	-	-	-	-	-	-	-	-	274	9.1	2	4.3
12 a 17	289	9.0	6	3.7	-	-	5	6.1	-	-	1	1.8	-	-	-	-	-	-	280	9.3	3	6.4
18 a 29	614	19.1	16	9.8	1	20.0	11	13.4	-	-	2	3.5	-	-	1	12.5	1	20.0	590	19.6	8	17.0
30 a 44	672	20.9	39	23.9	2	40.0	21	25.6	1	25.0	12	21.1	-	-	1	12.5	2	40.0	623	20.7	10	21.3
45 a 59	607	18.9	59	36.2	2	40.0	25	30.5	1	25.0	24	42.1	1	50.0	5	62.5	1	20.0	531	17.7	17	36.2
60 y más años	679	21.1	34	20.9	-	-	12	14.6	1	25.0	18	31.6	1	50.0	1	12.5	1	20.0	638	21.2	7	14.9

CUADRO N° 4.10

PERÚ: "POBLACIÓN MASCULINA INSCRITA EN EL REGISTRO NACIONAL DE LA PERSONA CON DISCAPACIDAD POR NÚMERO Y TIPO DE LIMITACIONES, SEGÚN REGIÓN Y GRUPOS DE EDAD, 2000-2017"

Región y grupos de edad	HOMBRES CON SÓLO UN TIPO DE LIMITACIÓN																					
	TOTAL		Hombre con tan solo una limitación		Sólo de la conducta		Sólo de la comunicación		Sólo del cuidado personal		Sólo de la locomoción		Sólo de la disposición corporal		Sólo de la destreza		Sólo de situación		Personas con más de una limitación		No especificado	
	Abs.	%	Abs.	%	Abs.	%	Abs.	%	Abs.	%	Abs.	%	Abs.	%	Abs.	%	Abs.	%	Abs.	%	Abs.	%
Junín	4219	100.0	553	100.0	13	100.0	203	100.0	19	100.0	225	100.0	8	100.0	80	100.0	5	100.0	3475	100.0	191	100.0
0 a 2	11	.3	1	.2	-	-	-	-	-	-	-	-	-	-	1	1.3	-	-	10	.3	-	-
3 a 5	53	1.3	1	.2	-	-	1	.5	-	-	-	-	-	-	-	-	-	-	51	1.5	1	.5
6 a 11	275	6.5	10	1.8	-	-	7	3.4	1	5.3	2	.9	-	-	-	-	-	-	263	7.6	2	1.0
12 a 17	426	10.1	28	5.1	2	15.4	15	7.4	4	21.1	4	1.8	-	-	2	2.5	1	20.0	392	11.3	6	3.1
18 a 29	744	17.6	77	13.9	3	23.1	46	22.7	4	21.1	20	8.9	1	12.5	3	3.8	-	-	631	18.2	36	18.8
30 a 44	895	21.2	146	26.4	5	38.5	55	27.1	2	10.5	55	24.4	1	12.5	27	33.8	1	20.0	704	20.3	45	23.6
45 a 59	886	21.0	154	27.8	2	15.4	40	19.7	6	31.6	76	33.8	1	12.5	28	35.0	1	20.0	684	19.7	48	25.1
60 y más años	929	22.0	136	24.6	1	7.7	39	19.2	2	10.5	68	30.2	5	62.5	19	23.8	2	40.0	740	21.3	53	27.7
La Libertad	4234	100.0	267	100.0	25	100.0	83	100.0	6	100.0	107	100.0	2	100.0	37	100.0	7	100.0	3867	100.0	100	100.0
0 a 2	39	.9	2	.7	-	-	-	-	-	-	1	.9	1	50.0	-	-	-	-	37	1.0	-	-
3 a 5	93	2.2	1	.4	-	-	-	-	-	-	1	.9	-	-	-	-	-	-	92	2.4	-	-
6 a 11	385	9.1	2	.7	-	-	1	1.2	-	-	-	-	-	1	2.7	-	-	-	379	9.8	4	4.0
12 a 17	406	9.6	5	1.9	1	4.0	3	3.6	1	16.7	-	-	-	-	-	-	-	-	391	10.1	10	10.0
18 a 29	811	19.2	21	7.9	2	8.0	9	10.8	1	16.7	4	3.7	1	50.0	2	5.4	2	28.6	766	19.8	24	24.0
30 a 44	953	22.5	92	34.5	15	60.0	35	42.2	1	16.7	26	24.3	-	-	14	37.8	1	14.3	837	21.6	24	24.0
45 a 59	864	20.4	93	34.8	4	16.0	24	28.9	1	16.7	47	43.9	-	-	14	37.8	3	42.9	753	19.5	18	18.0
60 y más años	683	16.1	51	19.1	3	12.0	11	13.3	2	33.3	28	26.2	-	-	6	16.2	1	14.3	612	15.8	20	20.0

CUADRO N° 4.10

PERÚ: "POBLACIÓN MASCULINA INSCRITA EN EL REGISTRO NACIONAL DE LA PERSONA CON DISCAPACIDAD POR NÚMERO Y TIPO DE LIMITACIONES, SEGÚN REGIÓN Y GRUPOS DE EDAD, 2000-2017"

Región y grupos de edad	HOMBRES CON SÓLO UN TIPO DE LIMITACIÓN																					
	TOTAL		Hombre con tan solo una limitación		Sólo de la conducta		Sólo de la comunicación		Sólo del cuidado personal		Sólo de la locomoción		Sólo de la disposición corporal		Sólo de la destreza		Sólo de situación		Personas con más de una limitación		No especificado	
	Abs.	%	Abs.	%	Abs.	%	Abs.	%	Abs.	%	Abs.	%	Abs.	%	Abs.	%	Abs.	%	Abs.	%	Abs.	%
Lambayeque	2798	100.0	360	100.0	13	100.0	152	100.0	4	100.0	119	100.0	6	100.0	58	100.0	8	100.0	2350	100.0	88	100.0
0 a 2	6	.2	-	-	-	-	-	-	-	-	-	-	-	-	-	-	-	-	6	.3	-	-
3 a 5	42	1.5	1	.3	-	-	-	-	-	1	.8	-	-	-	-	-	-	-	41	1.7	-	-
6 a 11	196	7.0	6	1.7	-	-	3	2.0	-	1	.8	2	33.3	-	-	-	-	-	188	8.0	2	2.3
12 a 17	265	9.5	11	3.1	1	7.7	9	5.9	-	1	.8	-	-	-	-	-	-	-	250	10.6	4	4.5
18 a 29	603	21.6	64	17.8	3	23.1	45	29.6	1	25.0	6	5.0	1	16.7	7	12.1	1	12.5	520	22.1	19	21.6
30 a 44	607	21.7	95	26.4	5	38.5	52	34.2	-	-	18	15.1	2	33.3	16	27.6	2	25.0	492	20.9	20	22.7
45 a 59	601	21.5	112	31.1	2	15.4	32	21.1	1	25.0	51	42.9	1	16.7	22	37.9	3	37.5	467	19.9	22	25.0
60 y más años	478	17.1	71	19.7	2	15.4	11	7.2	2	50.0	41	34.5	-	-	13	22.4	2	25.0	386	16.4	21	23.9
Lima Metropolitana I	35819	100.0	4545	100.0	440	100.0	2395	100.0	54	100.0	1025	100.0	46	100.0	338	100.0	247	100.0	30148	100.0	1126	100.0
0 a 2	162	.5	6	.1	-	-	2	.1	1	1.9	2	.2	-	-	-	-	1	.4	156	.5	-	-
3 a 5	696	1.9	21	.5	-	-	15	.6	2	3.7	2	.2	-	-	-	-	2	.8	675	2.2	-	-
6 a 11	3207	9.0	103	2.3	8	1.8	81	3.4	5	9.3	4	.4	4	8.7	1	.3	-	-	3084	10.2	20	1.8
12 a 17	3699	10.3	162	3.6	14	3.2	135	5.6	2	3.7	2	.2	1	2.2	4	1.2	4	1.6	3473	11.5	64	5.7
18 a 29	6698	18.7	601	13.2	77	17.5	439	18.3	7	13.0	19	1.9	3	6.5	27	8.0	29	11.7	5881	19.5	216	19.2
30 a 44	7474	20.9	1221	26.9	159	36.1	646	27.0	11	20.4	218	21.3	9	19.6	112	33.1	66	26.7	5979	19.8	274	24.3
45 a 59	7732	21.6	1438	31.6	141	32.0	595	24.8	20	37.0	469	45.8	15	32.6	115	34.0	83	33.6	5980	19.8	314	27.9
60 y más años	6151	17.2	993	21.8	41	9.3	482	20.1	6	11.1	309	30.1	14	30.4	79	23.4	62	25.1	4920	16.3	238	21.1

CUADRO N° 4.10

PERÚ: "POBLACIÓN MASCULINA INSCRITA EN EL REGISTRO NACIONAL DE LA PERSONA CON DISCAPACIDAD POR NÚMERO Y TIPO DE LIMITACIONES, SEGÚN REGIÓN Y GRUPOS DE EDAD, 2000-2017"

Región y grupos de edad	HOMBRES CON SÓLO UN TIPO DE LIMITACIÓN																					
	TOTAL		Hombre con tan solo una limitación		Sólo de la conducta		Sólo de la comunicación		Sólo del cuidado personal		Sólo de la locomoción		Sólo de la disposición corporal		Sólo de la destreza		Sólo de situación		Personas con más de una limitación		No especificado	
	Abs.	%	Abs.	%	Abs.	%	Abs.	%	Abs.	%	Abs.	%	Abs.	%	Abs.	%	Abs.	%	Abs.	%	Abs.	%
Lima Provincias 2	3669	100.0	281	100.0	15	100.0	126	100.0	5	100.0	86	100.0	5	100.0	35	100.0	9	100.0	3287	100.0	101	100.0
0 a 2	16	.4	-	-	-	-	-	-	-	-	-	-	-	-	-	-	-	-	16	.5	-	-
3 a 5	63	1.7	-	-	-	-	-	-	-	-	-	-	-	-	-	-	-	-	63	1.9	-	-
6 a 11	350	9.5	10	3.6	1	6.7	8	6.3	-	-	-	-	-	-	1	2.9	-	-	339	10.3	1	1.0
12 a 17	384	10.5	10	3.6	-	-	8	6.3	-	-	-	-	-	-	1	2.9	1	11.1	369	11.2	5	5.0
18 a 29	655	17.9	38	13.5	7	46.7	19	15.1	1	20.0	7	8.1	-	-	2	5.7	2	22.2	585	17.8	32	31.7
30 a 44	682	18.6	68	24.2	2	13.3	39	31.0	2	40.0	12	14.0	1	20.0	9	25.7	3	33.3	590	17.9	24	23.8
45 a 59	679	18.5	84	29.9	2	13.3	30	23.8	-	-	33	38.4	2	40.0	15	42.9	2	22.2	574	17.5	21	20.8
60 y más años	840	22.9	71	25.3	3	20.0	22	17.5	2	40.0	34	39.5	2	40.0	7	20.0	1	11.1	751	22.8	18	17.8
Loreto	1834	100.0	280	100.0	6	100.0	107	100.0	45	100.0	92	100.0	2	100.0	25	100.0	3	100.0	1486	100.0	68	100.0
0 a 2	8	.4	-	-	-	-	-	-	-	-	-	-	-	-	-	-	-	-	8	.5	-	-
3 a 5	29	1.6	-	-	-	-	-	-	-	-	-	-	-	-	-	-	-	-	29	2.0	-	-
6 a 11	130	7.1	4	1.4	-	-	4	3.7	-	-	-	-	-	-	-	-	-	-	126	8.5	-	-
12 a 17	150	8.2	6	2.1	-	-	6	5.6	-	-	-	-	-	-	-	-	-	-	139	9.4	5	7.4
18 a 29	322	17.6	25	8.9	-	-	17	15.9	3	6.7	4	4.3	1	50.0	-	-	-	-	292	19.7	5	7.4
30 a 44	434	23.7	104	37.1	5	83.3	43	40.2	15	33.3	32	34.8	-	-	9	36.0	-	-	310	20.9	20	29.4
45 a 59	404	22.0	83	29.6	1	16.7	21	19.6	17	37.8	36	39.1	-	-	6	24.0	2	66.7	297	20.0	24	35.3
60 y más años	357	19.5	58	20.7	-	-	16	15.0	10	22.2	20	21.7	1	50.0	10	40.0	1	33.3	285	19.2	14	20.6

CUADRO N° 4.10

PERÚ: "POBLACIÓN MASCULINA INSCRITA EN EL REGISTRO NACIONAL DE LA PERSONA CON DISCAPACIDAD POR NÚMERO Y TIPO DE LIMITACIONES, SEGÚN REGIÓN Y GRUPOS DE EDAD, 2000-2017"

Región y grupos de edad	HOMBRES CON SÓLO UN TIPO DE LIMITACIÓN																					
	TOTAL		Hombre con tan solo una limitación		Sólo de la conducta		Sólo de la comunicación		Sólo del cuidado personal		Sólo de la locomoción		Sólo de la disposición corporal		Sólo de la destreza		Sólo de situación		Personas con más de una limitación		No especificado	
	Abs.	%	Abs.	%	Abs.	%	Abs.	%	Abs.	%	Abs.	%	Abs.	%	Abs.	%	Abs.	%	Abs.	%	Abs.	%
Madre de Dios	451	100.0	44	100.0	1	100.0	15	100.0	13	100.0	-	-	-	-	12	100.0	2	100.0	389	100.0	18	100.0
0 a 2	2	.4	-	-	-	-	-	-	-	-	-	-	-	-	-	-	-	-	2	.5	-	-
3 a 5	13	2.9	-	-	-	-	-	-	-	-	-	-	-	-	-	-	-	-	13	3.3	-	-
6 a 11	63	14.0	1	2.3	-	-	1	6.7	-	-	-	-	-	-	-	-	-	-	60	15.4	2	11.1
12 a 17	57	12.6	4	9.1	-	-	3	20.0	-	-	-	-	-	-	-	-	-	-	53	13.6	-	-
18 a 29	87	19.3	4	9.1	-	-	3	20.0	-	-	-	-	-	-	1	8.3	-	-	80	20.6	3	16.7
30 a 44	71	15.7	16	36.4	1	100.0	6	40.0	-	-	4	30.8	-	-	4	33.3	1	50.0	51	13.1	4	22.2
45 a 59	82	18.2	12	27.3	-	-	1	6.7	1	100.0	6	46.2	-	-	4	33.3	-	-	65	16.7	5	27.8
60 y más años	76	16.9	7	15.9	-	-	1	6.7	-	-	3	23.1	-	-	3	25.0	-	-	65	16.7	4	22.2
Moquegua	995	100.0	54	100.0	4	100.0	14	100.0	20	100.0	1	100.0	1	100.0	14	100.0	1	100.0	894	100.0	47	100.0
0 a 2	1	.1	-	-	-	-	-	-	-	-	-	-	-	-	-	-	-	-	1	.1	-	-
3 a 5	17	1.7	1	1.9	-	-	-	-	1	5.0	-	-	-	-	-	-	-	-	16	1.8	-	-
6 a 11	52	5.2	1	1.9	-	-	1	7.1	-	-	-	-	-	-	-	-	-	-	51	5.7	-	-
12 a 17	72	7.2	1	1.9	1	25.0	-	-	-	-	-	-	-	-	-	-	-	-	65	7.3	6	12.8
18 a 29	118	11.9	1	1.9	-	-	1	7.1	-	-	-	-	-	-	-	-	-	-	111	12.4	6	12.8
30 a 44	211	21.2	13	24.1	1	25.0	5	35.7	-	-	2	10.0	1	100.0	4	28.6	-	-	189	21.1	9	19.1
45 a 59	214	21.5	18	33.3	1	25.0	5	35.7	-	-	7	35.0	-	-	5	35.7	-	-	188	21.0	8	17.0
60 y más años	310	31.2	19	35.2	1	25.0	2	14.3	-	-	10	50.0	-	-	5	35.7	1	100.0	273	30.5	18	38.3

CUADRO N° 4.10

PERÚ: "POBLACIÓN MASCULINA INSCRITA EN EL REGISTRO NACIONAL DE LA PERSONA CON DISCAPACIDAD POR NÚMERO Y TIPO DE LIMITACIONES, SEGÚN REGIÓN Y GRUPOS DE EDAD, 2000-2017"

Región y grupos de edad	HOMBRES CON SÓLO UN TIPO DE LIMITACIÓN																					
	TOTAL		Hombre con tan solo una limitación		Sólo de la conducta		Sólo de la comunicación		Sólo del cuidado personal		Sólo de la locomoción		Sólo de la disposición corporal		Sólo de la destreza		Sólo de situación		Personas con más de una limitación		No especificado	
	Abs.	%	Abs.	%	Abs.	%	Abs.	%	Abs.	%	Abs.	%	Abs.	%	Abs.	%	Abs.	%	Abs.	%	Abs.	%
Pasco	1727	100.0	264	100.0	14	100.0	71	100.0	13	100.0	106	100.0	4	100.0	49	100.0	7	100.0	1412	100.0	51	100.0
0 a 2	8	.5	2	.8	1	7.1	-	-	1	7.7	-	-	-	-	-	-	-	-	6	.4	-	-
3 a 5	28	1.6	2	.8	-	-	1	1.4	-	-	1	.9	-	-	-	-	-	-	26	1.8	-	-
6 a 11	142	8.2	5	1.9	-	-	2	2.8	-	-	2	1.9	1	25.0	-	-	-	-	137	9.7	-	-
12 a 17	151	8.7	14	5.3	2	14.3	8	11.3	-	-	3	2.8	-	-	1	2.0	-	-	135	9.6	2	3.9
18 a 29	252	14.6	33	12.5	4	28.6	13	18.3	1	7.7	4	3.8	-	-	10	20.4	1	14.3	214	15.2	5	9.8
30 a 44	323	18.7	61	23.1	4	28.6	14	19.7	1	7.7	24	22.6	1	25.0	15	30.6	2	28.6	252	17.8	10	19.6
45 a 59	358	20.7	70	26.5	2	14.3	12	16.9	4	30.8	42	39.6	-	-	8	16.3	2	28.6	274	19.4	14	27.5
60 y más años	465	26.9	77	29.2	1	7.1	21	29.6	6	46.2	30	28.3	2	50.0	15	30.6	2	28.6	368	26.1	20	39.2
Piura	7820	100.0	453	100.0	11	100.0	161	100.0	24	100.0	171	100.0	8	100.0	70	100.0	8	100.0	7210	100.0	157	100.0
0 a 2	12	.2	-	-	-	-	-	-	-	-	-	-	-	-	-	-	-	-	12	.2	-	-
3 a 5	110	1.4	-	-	-	-	-	-	-	-	-	-	-	-	-	-	-	-	109	1.5	1	.6
6 a 11	574	7.3	6	1.3	-	-	4	2.5	2	8.3	-	-	-	-	-	-	-	-	564	7.8	4	2.5
12 a 17	758	9.7	18	4.0	-	-	11	6.8	1	4.2	4	2.3	1	12.5	1	1.4	-	-	730	10.1	10	6.4
18 a 29	1517	19.4	59	13.0	2	18.2	30	18.6	3	12.5	10	5.8	1	12.5	10	14.3	3	37.5	1435	19.9	23	14.6
30 a 44	1569	20.1	127	28.0	5	45.5	47	29.2	6	25.0	42	24.6	-	-	24	34.3	3	37.5	1401	19.4	41	26.1
45 a 59	1439	18.4	145	32.0	2	18.2	44	27.3	4	16.7	71	41.5	3	37.5	20	28.6	1	12.5	1255	17.4	39	24.8
60 y más años	1841	23.5	98	21.6	2	18.2	25	15.5	8	33.3	44	25.7	3	37.5	15	21.4	1	12.5	1704	23.6	39	24.8

CUADRO N° 4.10

PERÚ: "POBLACIÓN MASCULINA INSCRITA EN EL REGISTRO NACIONAL DE LA PERSONA CON DISCAPACIDAD POR NÚMERO Y TIPO DE LIMITACIONES, SEGÚN REGIÓN Y GRUPOS DE EDAD, 2000-2017"

Región y grupos de edad	HOMBRES CON SÓLO UN TIPO DE LIMITACIÓN																					
	TOTAL		Hombre con tan solo una limitación		Sólo de la conducta		Sólo de la comunicación		Sólo del cuidado personal		Sólo de la locomoción		Sólo de la disposición corporal		Sólo de la destreza		Sólo de situación		Personas con más de una limitación		No especificado	
	Abs.	%	Abs.	%	Abs.	%	Abs.	%	Abs.	%	Abs.	%	Abs.	%	Abs.	%	Abs.	%	Abs.	%	Abs.	%
Puno	4400	100.0	1461	100.0	8	100.0	535	100.0	9	100.0	639	100.0	14	100.0	239	100.0	17	100.0	2734	100.0	205	100.0
0 a 2	4	.1	-	-	-	-	-	-	-	-	-	-	-	-	-	-	-	-	4	.1	-	-
3 a 5	25	.6	-	-	-	-	-	-	-	-	-	-	-	-	-	-	-	-	25	.9	-	-
6 a 11	207	4.7	17	1.2	-	-	4	.7	-	-	10	1.6	1	7.1	2	.8	-	-	189	6.9	1	.5
12 a 17	308	7.0	47	3.2	-	-	21	3.9	1	11.1	15	2.3	2	14.3	8	3.3	-	-	257	9.4	4	2.0
18 a 29	628	14.3	154	10.5	2	25.0	70	13.1	1	11.1	48	7.5	1	7.1	29	12.1	3	17.6	456	16.7	18	8.8
30 a 44	991	22.5	369	25.3	2	25.0	162	30.3	1	11.1	123	19.2	1	7.1	73	30.5	7	41.2	563	20.6	59	28.8
45 a 59	1037	23.6	386	26.4	2	25.0	119	22.2	4	44.4	195	30.5	6	42.9	58	24.3	2	11.8	586	21.4	65	31.7
60 y más años	1200	27.3	488	33.4	2	25.0	159	29.7	2	22.2	248	38.8	3	21.4	69	28.9	5	29.4	654	23.9	58	28.3
San Martín	2296	100.0	241	100.0	4	100.0	80	100.0	7	100.0	98	100.0	8	100.0	41	100.0	3	100.0	1980	100.0	75	100.0
0 a 2	9	.4	-	-	-	-	-	-	-	-	-	-	-	-	-	-	-	-	9	.5	-	-
3 a 5	58	2.5	8	3.3	-	-	6	7.5	1	14.3	-	-	-	-	1	2.4	-	-	50	2.5	-	-
6 a 11	205	8.9	12	5.0	-	-	10	12.5	1	14.3	1	1.0	-	-	-	-	-	-	193	9.7	-	-
12 a 17	222	9.7	23	9.5	-	-	19	23.8	-	-	1	1.0	-	-	3	7.3	-	-	194	9.8	5	6.7
18 a 29	355	15.5	26	10.8	1	25.0	8	10.0	2	28.6	5	5.1	2	25.0	8	19.5	-	-	327	16.5	2	2.7
30 a 44	534	23.3	80	33.2	1	25.0	20	25.0	1	14.3	41	41.8	1	12.5	16	39.0	-	-	437	22.1	17	22.7
45 a 59	461	20.1	58	24.1	1	25.0	11	13.8	1	14.3	32	32.7	2	25.0	9	22.0	2	66.7	372	18.8	31	41.3
60 y más años	452	19.7	34	14.1	1	25.0	6	7.5	1	14.3	18	18.4	3	37.5	4	9.8	1	33.3	398	20.1	20	26.7

CUADRO N° 4.10

PERÚ: "POBLACIÓN MASCULINA INSCRITA EN EL REGISTRO NACIONAL DE LA PERSONA CON DISCAPACIDAD POR NÚMERO Y TIPO DE LIMITACIONES, SEGÚN REGIÓN Y GRUPOS DE EDAD, 2000-2017"

Región y grupos de edad	HOMBRES CON SÓLO UN TIPO DE LIMITACIÓN																						
	TOTAL		Hombre con tan solo una limitación		Sólo de la conducta		Sólo de la comunicación		Sólo del cuidado personal		Sólo de la locomoción		Sólo de la disposición corporal		Sólo de la destreza		Sólo de situación		Personas con más de una limitación		No especificado		
	Abs.	%	Abs.	%	Abs.	%	Abs.	%	Abs.	%	Abs.	%	Abs.	%	Abs.	%	Abs.	%	Abs.	%	Abs.	%	
Tacna	1505	100.0	158	100.0	8	100.0	58	100.0	2	100.0	55	100.0	5	100.0	25	100.0	5	100.0	1297	100.0	50	100.0	
0 a 2	3	.2	-	-	-	-	-	-	-	-	-	-	-	-	-	-	-	-	3	.2	-	-	
3 a 5	22	1.5	-	-	-	-	-	-	-	-	-	-	-	-	-	-	-	-	22	1.7	-	-	
6 a 11	87	5.8	3	1.9	-	-	2	3.4	-	-	-	-	-	-	1	4.0	-	-	84	6.5	-	-	
12 a 17	108	7.2	5	3.2	2	25.0	3	5.2	-	-	-	-	-	-	-	-	-	-	102	7.9	1	2.0	
18 a 29	243	16.1	22	13.9	4	50.0	9	15.5	-	-	3	5.5	1	20.0	3	12.0	2	40.0	216	16.7	5	10.0	
30 a 44	302	20.1	32	20.3	2	25.0	14	24.1	-	-	9	16.4	-	-	6	24.0	1	20.0	257	19.8	13	26.0	
45 a 59	356	23.7	58	36.7	-	-	17	29.3	2	100.0	23	41.8	2	40.0	12	48.0	2	40.0	283	21.8	15	30.0	
60 y más años	384	25.5	38	24.1	-	-	13	22.4	-	-	20	36.4	2	40.0	3	12.0	-	-	330	25.4	16	32.0	
Tumbes	2736	100.0	237	100.0	20	100.0	133	100.0	1	100.0	52	100.0	2	100.0	18	100.0	11	100.0	2448	100.0	51	100.0	
0 a 2	12	.4	1	.4	-	-	-	-	-	-	1	1.9	-	-	-	-	-	-	11	.4	-	-	
3 a 5	28	1.0	2	.8	-	-	1	.8	-	-	1	1.9	-	-	-	-	-	-	26	1.1	-	-	
6 a 11	158	5.8	5	2.1	1	5.0	4	3.0	-	-	-	-	-	-	-	-	-	-	153	6.3	-	-	
12 a 17	205	7.5	11	4.6	3	15.0	5	3.8	-	-	1	1.9	-	-	-	-	-	2	18.2	192	7.8	2	3.9
18 a 29	469	17.1	41	17.3	2	10.0	29	21.8	1	100.0	4	7.7	-	-	3	16.7	2	18.2	414	16.9	14	27.5	
30 a 44	509	18.6	56	23.6	7	35.0	30	22.6	-	-	10	19.2	-	-	5	27.8	4	36.4	437	17.9	16	31.4	
45 a 59	505	18.5	56	23.6	5	25.0	19	14.3	-	-	19	36.5	1	50.0	9	50.0	3	27.3	437	17.9	12	23.5	
60 y más años	850	31.1	65	27.4	2	10.0	45	33.8	-	-	16	30.8	1	50.0	1	5.6	-	-	778	31.8	7	13.7	

CUADRO N° 4.10

PERÚ: "POBLACIÓN MASCULINA INSCRITA EN EL REGISTRO NACIONAL DE LA PERSONA CON DISCAPACIDAD POR NÚMERO Y TIPO DE LIMITACIONES, SEGÚN REGIÓN Y GRUPOS DE EDAD, 2000-2017"

Región y grupos de edad	HOMBRES CON SÓLO UN TIPO DE LIMITACIÓN																					
	TOTAL		Hombre con tan solo una limitación		Sólo de la conducta		Sólo de la comunicación		Sólo del cuidado personal		Sólo de la locomoción		Sólo de la disposición corporal		Sólo de la destreza		Sólo de situación		Personas con más de una limitación		No especificado	
	Abs.	%	Abs.	%	Abs.	%	Abs.	%	Abs.	%	Abs.	%	Abs.	%	Abs.	%	Abs.	%	Abs.	%	Abs.	%
Ucayali	1170	100.0	223	100.0	-	-	64	100.0	3	100.0	114	100.0	4	100.0	34	100.0	4	100.0	916	100.0	31	100.0
0 a 2	13	1.1	-	-	-	-	-	-	-	-	-	-	-	-	-	-	-	-	13	1.4	-	-
3 a 5	24	2.1	-	-	-	-	-	-	-	-	-	-	-	-	-	-	-	-	24	2.6	-	-
6 a 11	79	6.8	2	.9	-	-	2	3.1	-	-	-	-	-	-	-	-	-	-	77	8.4	-	-
12 a 17	75	6.4	1	.4	-	-	-	-	1	33.3	-	-	-	-	-	-	-	-	74	8.1	-	-
18 a 29	175	15.0	25	11.2	-	-	13	20.3	-	-	4	3.5	-	-	6	17.6	2	50.0	150	16.4	-	-
30 a 44	320	27.4	86	38.6	-	-	27	42.2	1	33.3	38	33.3	2	50.0	17	50.0	1	25.0	220	24.0	14	45.2
45 a 59	272	23.2	72	32.3	-	-	14	21.9	1	33.3	50	43.9	2	50.0	4	11.8	1	25.0	189	20.6	11	35.5
60 y más años	212	18.1	37	16.6	-	-	8	12.5	-	-	22	19.3	-	-	7	20.6	-	-	169	18.4	6	19.4
Extranjero	6	100.0	-	-	-	-	-	-	-	-	-	-	-	-	-	-	-	-	3	100.0	3	100.0
0 a 2	-	-	-	-	-	-	-	-	-	-	-	-	-	-	-	-	-	-	-	-	-	-
3 a 5	-	-	-	-	-	-	-	-	-	-	-	-	-	-	-	-	-	-	-	-	-	-
6 a 11	-	-	-	-	-	-	-	-	-	-	-	-	-	-	-	-	-	-	-	-	-	-
12 a 17	-	-	-	-	-	-	-	-	-	-	-	-	-	-	-	-	-	-	-	-	-	-
18 a 29	3	50.0	-	-	-	-	-	-	-	-	-	-	-	-	-	-	-	-	3	100.0	-	-
30 a 44	1	16.7	-	-	-	-	-	-	-	-	-	-	-	-	-	-	-	-	-	-	1	33.3
45 a 59	2	33.3	-	-	-	-	-	-	-	-	-	-	-	-	-	-	-	-	-	-	2	66.7
60 y más años	-	-	-	-	-	-	-	-	-	-	-	-	-	-	-	-	-	-	-	-	-	-

CUADRO N° 4.10

PERÚ: "POBLACIÓN MASCULINA INSCRITA EN EL REGISTRO NACIONAL DE LA PERSONA CON DISCAPACIDAD POR NÚMERO Y TIPO DE LIMITACIONES, SEGÚN REGIÓN Y GRUPOS DE EDAD, 2000-2017"

Región y grupos de edad	HOMBRES CON SÓLO UN TIPO DE LIMITACIÓN																					
	TOTAL		Hombre con tan solo una limitación		Sólo de la conducta		Sólo de la comunicación		Sólo del cuidado personal		Sólo de la locomoción		Sólo de la disposición corporal		Sólo de la destreza		Sólo de situación		Personas con más de una limitación		No especificado	
	Abs.	%	Abs.	%	Abs.	%	Abs.	%	Abs.	%	Abs.	%	Abs.	%	Abs.	%	Abs.	%	Abs.	%	Abs.	%
No especificado	692	100.0	4	100.0	-	-	4	100.0	-	-	-	-	-	-	-	-	-	-	20	100.0	668	100.0
0 a 2	-	-	-	-	-	-	-	-	-	-	-	-	-	-	-	-	-	-	-	-	-	-
3 a 5	-	-	-	-	-	-	-	-	-	-	-	-	-	-	-	-	-	-	-	-	-	-
6 a 11	10	1.4	-	-	-	-	-	-	-	-	-	-	-	-	-	-	-	2	10.0	8	1.2	-
12 a 17	36	5.2	1	25.0	-	-	1	25.0	-	-	-	-	-	-	-	-	-	2	10.0	33	4.9	-
18 a 29	416	60.1	2	50.0	-	-	2	50.0	-	-	-	-	-	-	-	-	-	10	50.0	404	60.5	
30 a 44	65	9.4	-	-	-	-	-	-	-	-	-	-	-	-	-	-	-	3	15.0	62	9.3	
45 a 59	76	11.0	-	-	-	-	-	-	-	-	-	-	-	-	-	-	-	2	10.0	74	11.1	
60 y más años	89	12.9	1	25.0	-	-	1	25.0	-	-	-	-	-	-	-	-	-	1	5.0	87	13.0	

1/ Comprende todos los distritos de la provincia de Lima. No incluye Callao.

2/ Comprende las provincias del departamento de Lima; excepto la provincia de Lima.

Nota técnica: Los datos provenientes del periodo 2000 - 2016 del Registro Nacional de la Persona con Discapacidad han sido actualizados teniendo en cuenta la comparación de datos con el Registro Nacional de Identificación y Estado Civil - RENIEC, los cuales muestran la actual estructura de la población con discapacidad registrada en el Conadis.

Nota: Se excluye a las personas fallecidas, retiros voluntarios y nulidades. La edad corresponde a la fecha diciembre 2017.

Respuestas con opciones múltiples, ya que la persona con discapacidad presenta de una a más Limitaciones.

Fuente: Registro Nacional de la Persona con Discapacidad - CONADIS.

V. GRAVEDAD DE LA LIMITACIÓN

PERÚ: POBLACIÓN INSCRITA EN EL REGISTRO NACIONAL DE LA PERSONA CON DISCAPACIDAD POR GRAVEDAD DE LA LIMITACIÓN SEGÚN REGIÓN, 2000-2017 (PORCENTAJE)

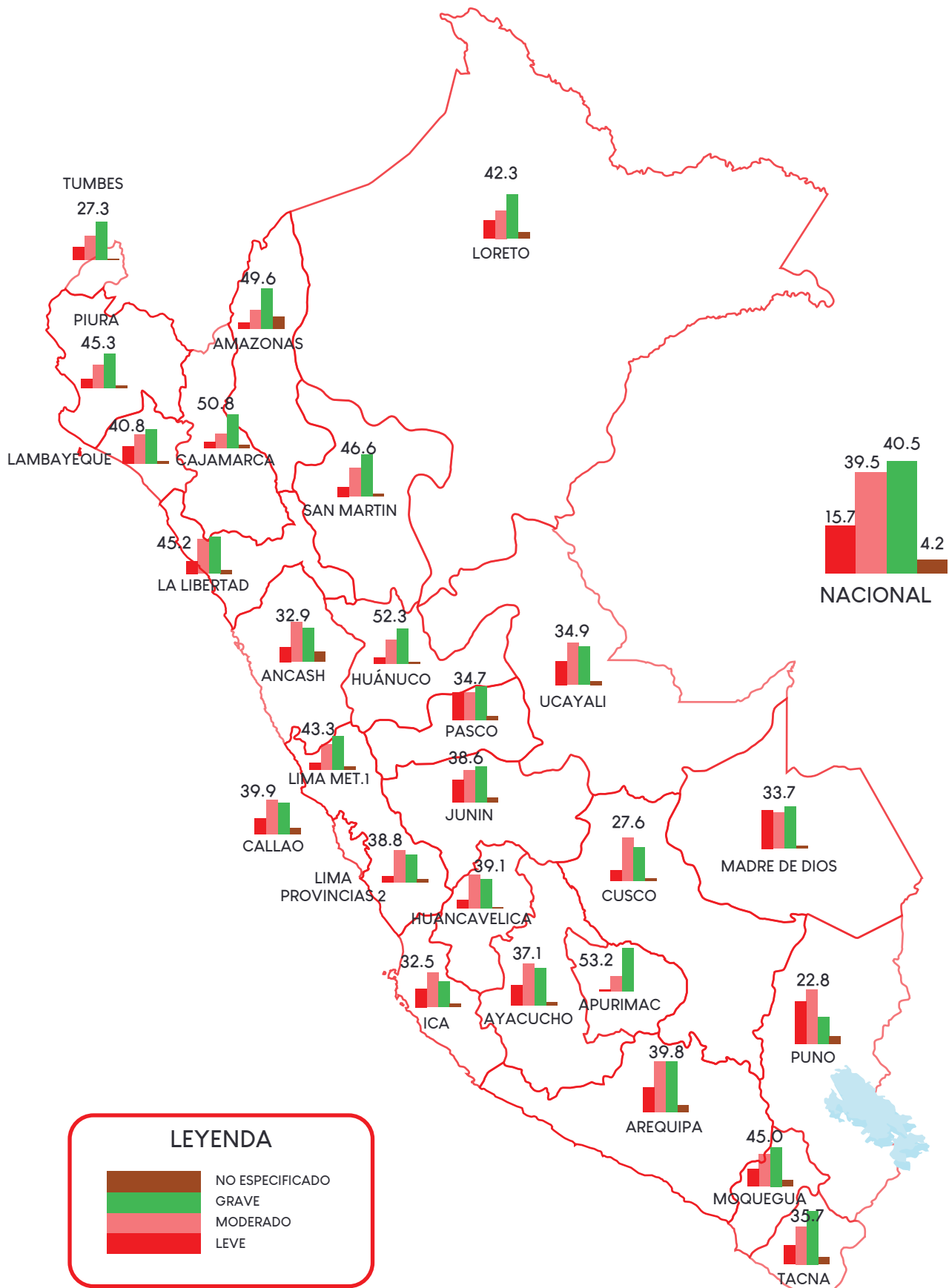

LEYENDA

- NO ESPECIFICADO
- GRAVE
- MODERADO
- LEVE

CUADRO N° 5.1

PERÚ: POBLACIÓN INSCRITA EN EL REGISTRO NACIONAL DE LA PERSONA CON DISCAPACIDAD POR NIVEL DE GRAVEDAD EN LA LIMITACIÓN, SEGÚN REGIÓN, 2000-2017"

Región	NIVEL DE GRAVEDAD DE LAS LIMITACIONES									
	TOTAL		LEVE		MODERADO		SEVERO		NO ESPECIFICADO	
	Abs.	%	Abs.	%	Abs.	%	Abs.	%	Abs.	%
Total	201464	100.0	31616	15.7	79670	39.5	81668	40.5	8510	4.2
Amazonas	6787	100.0	623	9.2	1515	22.3	3368	49.6	1281	18.9
Ancash	5970	100.0	811	13.6	2719	45.5	1962	32.9	478	8.0
Apurímac	4826	100.0	459	9.5	1714	35.5	2567	53.2	86	1.8
Arequipa	8326	100.0	1335	16.0	3309	39.7	3314	39.8	368	4.4
Ayacucho	5276	100.0	908	17.2	2239	42.4	1955	37.1	174	3.3
Cajamarca	9209	100.0	1002	10.9	3340	36.3	4677	50.8	190	2.1
Callao	8257	100.0	1098	13.3	3590	43.5	3296	39.9	273	3.3
Cusco	9875	100.0	1667	16.9	5026	50.9	2726	27.6	456	4.6
Huancavelica	4258	100.0	769	18.1	1794	42.1	1664	39.1	31	.7
Huánuco	5134	100.0	699	13.6	1590	31.0	2685	52.3	160	3.1
Ica	5484	100.0	1167	21.3	2448	44.6	1785	32.5	84	1.5
Junín	7248	100.0	1535	21.2	2582	35.6	2797	38.6	334	4.6
La Libertad	6941	100.0	724	10.4	2920	42.1	3140	45.2	157	2.3
Lambayeque	4564	100.0	848	18.6	1715	37.6	1862	40.8	139	3.0
Lima Metropolitana 1/	58246	100.0	7515	12.9	23682	40.7	25228	43.3	1821	3.1
Lima Provincias 2/	6156	100.0	704	11.4	2898	47.1	2391	38.8	163	2.6
Loreto	2987	100.0	643	21.5	968	32.4	1264	42.3	112	3.7
Madre de Dios	792	100.0	252	31.8	247	31.2	267	33.7	26	3.3
Moquegua	1701	100.0	230	13.5	634	37.3	766	45.0	71	4.2
Pasco	3294	100.0	1031	31.3	1023	31.1	1143	34.7	97	2.9
Piura	13878	100.0	2487	17.9	4835	34.8	6285	45.3	271	2.0
Puno	8047	100.0	2409	29.9	3467	43.1	1831	22.8	340	4.2
San Martín	3828	100.0	638	16.7	1306	34.1	1783	46.6	101	2.6
Tacna	2656	100.0	719	27.1	897	33.8	949	35.7	91	3.4
Tumbes	4736	100.0	837	17.7	2526	53.3	1295	27.3	78	1.6
Ucayali	1852	100.0	498	26.9	670	36.2	647	34.9	37	2.0
Extranjero	11	100.0	-	-	1	9.1	2	18.2	8	72.7
No especificado	1125	100.0	8	.7	15	1.3	19	1.7	1083	96.3

1/ Comprende todos los distritos de la provincia de Lima. No incluye Callao.

2/ Comprende las provincias del departamento de Lima; excepto la provincia de Lima.

Nota técnica: Severidad de la discapacidad según la Clasificación Internacional de Deficiencias, Discapacidades y Minusvalías.

Si el (los) código(s) es 1, la persona tiene Discapacidad Leve.

Si el (los) código(s) son 2 ó 3, la persona tiene Discapacidad Moderada.

Si el (los) código(s) son 4, 5 ó 6, en al menos una categoría de discapacidad, en aplicación del principio pro homine la persona tiene Discapacidad Severa. "

Nota: Se excluye a las personas fallecidas, retiros voluntarios y nulidades.

Fuente: Registro Nacional de la Persona con Discapacidad - CONADIS.

CUADRO N° 5.2

PERÚ: "POBLACIÓN INSCRITA EN EL REGISTRO NACIONAL DE LA PERSONA CON DISCAPACIDAD POR NIVEL DE GRAVEDAD EN LA LIMITACIÓN, SEGÚN REGIÓN Y SEXO, 2000-2017"

Región y sexo	NIVEL DE GRAVEDAD DE LAS LIMITACIONES									
	TOTAL		LEVE		MODERADO		SEVERO		NO ESPECIFICADO	
	Abs.	%	Abs.	%	Abs.	%	Abs.	%	Abs.	%
Total	201464	100.0	31616	100.0	79670	100.0	81668	100.0	8510	100.0
Hombre	119180	59.2	19258	60.9	47748	59.9	46976	57.5	5198	61.1
Mujer	82284	40.8	12358	39.1	31922	40.1	34692	42.5	3312	38.9
Amazonas	6787	100.0	623	100.0	1515	100.0	3368	100.0	1281	100.0
Hombre	3796	55.9	367	58.9	852	56.2	1777	52.8	800	62.5
Mujer	2991	44.1	256	41.1	663	43.8	1591	47.2	481	37.5
Ancash	5970	100.0	811	100.0	2719	100.0	1962	100.0	478	100.0
Hombre	3547	59.4	526	64.9	1619	59.5	1123	57.2	279	58.4
Mujer	2423	40.6	285	35.1	1100	40.5	839	42.8	199	41.6
Apurímac	4826	100.0	459	100.0	1714	100.0	2567	100.0	86	100.0
Hombre	2796	57.9	275	59.9	1025	59.8	1445	56.3	51	59.3
Mujer	2030	42.1	184	40.1	689	40.2	1122	43.7	35	40.7
Arequipa	8326	100.0	1335	100.0	3309	100.0	3314	100.0	368	100.0
Hombre	4782	57.4	808	60.5	1956	59.1	1790	54.0	228	62.0
Mujer	3544	42.6	527	39.5	1353	40.9	1524	46.0	140	38.0
Ayacucho	5276	100.0	908	100.0	2239	100.0	1955	100.0	174	100.0
Hombre	3144	59.6	574	63.2	1389	62.0	1087	55.6	94	54.0
Mujer	2132	40.4	334	36.8	850	38.0	868	44.4	80	46.0
Cajamarca	9209	100.0	1002	100.0	3340	100.0	4677	100.0	190	100.0
Hombre	5212	56.6	593	59.2	1966	58.9	2545	54.4	108	56.8
Mujer	3997	43.4	409	40.8	1374	41.1	2132	45.6	82	43.2
Callao	8257	100.0	1098	100.0	3590	100.0	3296	100.0	273	100.0
Hombre	5163	62.5	738	67.2	2257	62.9	1988	60.3	180	65.9
Mujer	3094	37.5	360	32.8	1333	37.1	1308	39.7	93	34.1
Cusco	9875	100.0	1667	100.0	5026	100.0	2726	100.0	456	100.0
Hombre	5715	57.9	1020	61.2	2919	58.1	1513	55.5	263	57.7
Mujer	4160	42.1	647	38.8	2107	41.9	1213	44.5	193	42.3
Huancavelica	4258	100.0	769	100.0	1794	100.0	1664	100.0	31	100.0
Hombre	2431	57.1	468	60.9	1057	58.9	885	53.2	21	67.7
Mujer	1827	42.9	301	39.1	737	41.1	779	46.8	10	32.3

CUADRO N° 5.2

PERÚ: "POBLACIÓN INSCRITA EN EL REGISTRO NACIONAL DE LA PERSONA CON DISCAPACIDAD POR NIVEL DE GRAVEDAD EN LA LIMITACIÓN, SEGÚN REGIÓN Y SEXO, 2000-2017"

Región y sexo	NIVEL DE GRAVEDAD DE LAS LIMITACIONES									
	TOTAL		LEVE		MODERADO		SEVERO		NO ESPECIFICADO	
	Abs.	%	Abs.	%	Abs.	%	Abs.	%	Abs.	%
Pasco	3294	100.0	1031	100.0	1023	100.0	1143	100.0	97	100.0
Hombre	1727	52.4	516	50.0	563	55.0	597	52.2	51	52.6
Mujer	1567	47.6	515	50.0	460	45.0	546	47.8	46	47.4
Piura	13878	100.0	2487	100.0	4835	100.0	6285	100.0	271	100.0
Hombre	7820	56.3	1398	56.2	2766	57.2	3499	55.7	157	57.9
Mujer	6058	43.7	1089	43.8	2069	42.8	2786	44.3	114	42.1
Puno	8047	100.0	2409	100.0	3467	100.0	1831	100.0	340	100.0
Hombre	4400	54.7	1299	53.9	1861	53.7	1035	56.5	205	60.3
Mujer	3647	45.3	1110	46.1	1606	46.3	796	43.5	135	39.7
San Martín	3828	100.0	638	100.0	1306	100.0	1783	100.0	101	100.0
Hombre	2296	60.0	380	59.6	821	62.9	1020	57.2	75	74.3
Mujer	1532	40.0	258	40.4	485	37.1	763	42.8	26	25.7
Tacna	2656	100.0	719	100.0	897	100.0	949	100.0	91	100.0
Hombre	1505	56.7	414	57.6	528	58.9	513	54.1	50	54.9
Mujer	1151	43.3	305	42.4	369	41.1	436	45.9	41	45.1
Tumbes	4736	100.0	837	100.0	2526	100.0	1295	100.0	78	100.0
Hombre	2736	57.8	511	61.1	1438	56.9	736	56.8	51	65.4
Mujer	2000	42.2	326	38.9	1088	43.1	559	43.2	27	34.6
Ucayali	1852	100.0	498	100.0	670	100.0	647	100.0	37	100.0
Hombre	1170	63.2	318	63.9	417	62.2	404	62.4	31	83.8
Mujer	682	36.8	180	36.1	253	37.8	243	37.6	6	16.2
Extranjero	11	100.0	-	-	1	100.0	2	100.0	8	100.0
Hombre	6	54.5	-	-	1	100.0	2	100.0	3	37.5
Mujer	5	45.5	-	-	-	-	-	-	5	62.5
No especificado	1125	100.0	8	100.0	15	100.0	19	100.0	1083	100.0
Hombre	692	61.5	6	75.0	5	33.3	13	68.4	668	61.7
Mujer	433	38.5	2	25.0	10	66.7	6	31.6	415	38.3

1/ Comprende todos los distritos de la provincia de Lima. No incluye Callao.

2/ Comprende las provincias del departamento de Lima; excepto la provincia de Lima.

Nota técnica: Severidad de la discapacidad según la Clasificación Internacional de Deficiencias, Discapacidades y Minusvalías.

Si el (los) código(s) es 1, la persona tiene Discapacidad Leve.

Si el (los) código(s) son 2 ó 3, la persona tiene Discapacidad Moderada.

Si el (los) código(s) son 4, 5 ó 6, en al menos una categoría de discapacidad, en aplicación del principio pro homine la persona tiene Discapacidad Severa.

Nota: Se excluye a las personas fallecidas, retiros voluntarios y nulidades.

Fuente: Registro Nacional de la Persona con Discapacidad - CONADIS.

Nota: Se excluye a las personas fallecidas, retiros voluntarios y nulidades.

Fuente: Registro Nacional de la Persona con Discapacidad - CONADIS.

CUADRO N° 5.3

PERÚ: "POBLACIÓN INSCRITA EN EL REGISTRO NACIONAL DE LA PERSONA CON DISCAPACIDAD POR GRUPOS DE EDAD, SEGÚN REGIÓN Y NIVEL DE GRAVEDAD EN LA LIMITACIÓN, 2000-2017

Región y nivel de gravedad en la limitación	GRUPOS DE EDAD															
	TOTAL	0 a 2	3 a 5	6 a 11	12 a 17	18 a 29	30 a 44	45 a 59	60 y más años	Abs.	%	Abs.	%			
Total	201464	100.0	3552	100.0	15749	100.0	18820	100.0	36983	100.0	42048	100.0	42390	100.0	41122	100.0
Leve	31616	15.7	131	3.7	995	6.3	1742	9.3	5355	14.5	8412	20.0	8350	19.7	6604	16.1
Moderado	79670	39.5	711	20.0	4309	27.4	6447	34.3	13934	37.7	17320	41.2	18695	44.1	18101	44.0
Severo	81668	40.5	2707	76.2	10305	65.4	10267	54.6	15615	42.2	14303	34.0	13315	31.4	14536	35.3
No especificado	8510	4.2	3	.1	140	.9	364	1.9	2079	5.6	2013	4.8	2030	4.8	1881	4.6
Amazonas	6787	100.0	126	100.0	482	100.0	612	100.0	1275	100.0	1197	100.0	1325	100.0	1736	100.0
Leve	623	9.2	3	2.4	47	9.8	55	9.0	93	7.3	138	11.5	155	11.7	130	7.5
Moderado	1515	22.3	19	15.1	97	20.1	138	22.5	257	20.2	249	20.8	322	24.3	431	24.8
Severo	3368	49.6	104	82.5	328	68.0	379	61.9	564	44.2	508	42.4	557	42.0	898	51.7
No especificado	1281	18.9	-	-	10	2.1	40	6.5	361	28.3	302	25.2	291	22.0	277	16.0
Ancash	5970	100.0	74	100.0	433	100.0	507	100.0	1009	100.0	1187	100.0	1219	100.0	1532	100.0
Leve	811	13.6	2	2.7	19	4.4	26	5.1	93	9.2	226	19.0	216	17.7	229	14.9
Moderado	2719	45.5	30	40.5	181	41.8	252	49.7	471	46.7	516	43.5	551	45.2	716	46.7
Severo	1962	32.9	42	56.8	228	52.7	221	43.6	352	34.9	337	28.4	328	26.9	447	29.2
No especificado	478	8.0	-	-	5	1.2	8	1.6	93	9.2	108	9.1	124	10.2	140	9.1
Apurímac	4826	100.0	72	100.0	271	100.0	427	100.0	792	100.0	948	100.0	1036	100.0	1265	100.0
Leve	459	9.5	1	1.4	9	3.3	30	7.0	84	10.6	123	13.0	118	11.4	93	7.4
Moderado	1714	35.5	4	5.6	49	18.1	103	24.1	273	34.5	373	39.3	463	44.7	448	35.4
Severo	2567	53.2	13	93.1	213	78.6	289	67.7	423	53.4	431	45.5	435	42.0	696	55.0
No especificado	86	1.8	-	-	-	-	5	1.2	12	1.5	21	2.2	20	1.9	28	2.2

CUADRO N° 5.3

PERÚ: "POBLACIÓN INSCRITA EN EL REGISTRO NACIONAL DE LA PERSONA CON DISCAPACIDAD POR GRUPOS DE EDAD, SEGÚN REGIÓN Y NIVEL DE GRAVEDAD EN LA LIMITACIÓN, 2000-2017

Región y nivel de gravedad en la limitación	GRUPOS DE EDAD																	
	TOTAL	0 a 2	3 a 5	6 a 11	12 a 17	18 a 29	30 a 44	45 a 59	60 y más años	Abs.	%	Abs.	%	Abs.	%	Abs.	%	Abs.
Arequipa	8326	100.0	18	100.0	94	100.0	477	100.0	617	100.0	1323	100.0	1817	100.0	1975	100.0	2005	100.0
Leve	1335	16.0	3	16.7	2	2.1	17	3.6	42	6.8	242	18.3	388	21.4	376	19.0	265	13.2
Moderado	3309	39.7	2	11.1	18	19.1	165	34.6	277	44.9	528	39.9	741	40.8	812	41.1	766	38.2
Severo	3314	39.8	13	72.2	74	78.7	292	61.2	288	46.7	500	37.8	600	33.0	681	34.5	866	43.2
No especificado	368	4.4	-	-	3	-	3	.6	10	1.6	53	4.0	88	4.8	106	5.4	108	5.4
Ayacucho	5276	100.0	32	100.0	117	100.0	424	100.0	480	100.0	897	100.0	1172	100.0	1103	100.0	1051	100.0
Leve	908	17.2	-	-	3	2.6	32	7.5	59	12.3	137	15.3	235	20.1	233	21.1	209	19.9
Moderado	2239	42.4	6	18.8	24	20.5	111	26.2	223	46.5	357	39.8	494	42.2	510	46.2	514	48.9
Severo	1955	37.1	26	81.3	90	76.9	274	64.6	192	40.0	379	42.3	396	33.8	323	29.3	275	26.2
No especificado	174	3.3	-	-	7	-	7	1.7	6	1.3	24	2.7	47	4.0	37	3.4	53	5.0
Cajamarca	9209	100.0	32	100.0	208	100.0	820	100.0	872	100.0	1695	100.0	2101	100.0	1828	100.0	1653	100.0
Leve	1002	10.9	-	-	5	2.4	32	3.9	43	4.9	129	7.6	395	18.8	245	13.4	153	9.3
Moderado	3340	36.3	4	12.5	25	12.0	179	21.8	254	29.1	564	33.3	805	38.3	786	43.0	723	43.7
Severo	4677	50.8	28	87.5	178	85.6	606	73.9	562	64.4	976	57.6	824	39.2	749	41.0	754	45.6
No especificado	190	2.1	-	-	-	-	3	.4	13	1.5	26	1.5	77	3.7	48	2.6	23	1.4
Callao	8257	100.0	33	100.0	161	100.0	663	100.0	773	100.0	1469	100.0	1649	100.0	1871	100.0	1638	100.0
Leve	1098	13.3	1	3.0	1	.6	31	4.7	47	6.1	176	12.0	268	16.3	344	18.4	230	14.0
Moderado	3590	43.5	7	21.2	31	19.3	205	30.9	315	40.8	621	42.3	747	45.3	877	46.9	787	48.0
Severo	3296	39.9	25	75.8	129	80.1	425	64.1	400	51.7	630	42.9	571	34.6	569	30.4	547	33.4
No especificado	273	3.3	-	-	2	-	2	.3	11	1.4	42	2.9	63	3.8	81	4.3	74	4.5

CUADRO N° 5.3

PERÚ: "POBLACIÓN INSCRITA EN EL REGISTRO NACIONAL DE LA PERSONA CON DISCAPACIDAD POR GRUPOS DE EDAD, SEGÚN REGIÓN Y NIVEL DE GRAVEDAD EN LA LIMITACIÓN, 2000-2017

Región y nivel de gravedad en la limitación	GRUPOS DE EDAD															
	TOTAL	0 a 2	3 a 5	6 a 11	12 a 17	18 a 29	30 a 44	45 a 59	60 y más años	Abs.	%	Abs.	%			
Cusco	9875	100.0	146	100.0	667	100.0	881	100.0	1581	100.0	1908	100.0	2197	100.0	2475	100.0
Leve	1667	16.9	16	11.0	65	9.7	98	11.1	270	17.1	329	17.2	442	20.1	447	18.1
Moderado	5026	50.9	38	26.0	316	47.4	466	52.9	787	49.8	963	50.5	1107	50.4	1346	54.4
Severo	2726	27.6	17	85.0	275	41.2	295	33.5	466	29.5	497	26.0	531	24.2	553	22.3
No especificado	456	4.6	-	-	11	1.6	22	2.5	58	3.7	119	6.2	117	5.3	129	5.2
Huancavelica	4258	100.0	11	100.0	319	100.0	447	100.0	645	100.0	826	100.0	946	100.0	1001	100.0
Leve	769	18.1	1	9.1	36	11.3	59	13.2	103	16.0	191	23.1	191	20.2	186	18.6
Moderado	1794	42.1	-	-	19	30.2	100	34.7	237	36.7	333	40.3	434	45.9	516	51.5
Severo	1664	39.1	10	90.9	42	66.7	183	51.5	301	46.7	293	35.5	311	32.9	294	29.4
No especificado	31.7	-	-	-	-	-	7	4	.6	9	1.1	10	1.1	5	.5	
Huánuco	5134	100.0	38	100.0	393	100.0	424	100.0	982	100.0	1148	100.0	1050	100.0	1043	100.0
Leve	699	13.6	-	-	19	4.8	35	8.3	136	14.6	210	18.3	156	14.9	142	13.6
Moderado	1590	31.0	5	13.2	19	17.9	93	21.9	251	26.9	393	34.2	371	35.3	383	36.7
Severo	2685	52.3	33	86.8	86	81.1	297	69.3	516	55.4	494	43.0	481	45.8	484	46.4
No especificado	160	3.1	-	-	2	.5	2	.5	29	3.1	51	4.4	42	4.0	34	3.3
IcaTotal	5484	100.0	22	100.0	103	100.0	495	100.0	1025	100.0	1125	100.0	1070	100.0	1154	100.0
Leve	1167	21.3	2	9.1	15	14.6	96	19.6	202	19.7	298	26.5	263	24.6	177	15.3
Moderado	2448	44.6	12	54.5	41	39.8	192	38.8	487	47.5	514	45.7	488	45.6	524	45.4
Severo	1785	32.5	8	36.4	47	45.6	202	41.2	319	31.1	293	26.0	295	27.6	438	38.0
No especificado	84	1.5	-	-	2	.4	6	1.2	17	1.7	20	1.8	24	2.2	15	1.3

CUADRO N° 5.3

PERÚ: "POBLACIÓN INSCRITA EN EL REGISTRO NACIONAL DE LA PERSONA CON DISCAPACIDAD POR GRUPOS DE EDAD, SEGÚN REGIÓN Y NIVEL DE GRAVEDAD EN LA LIMITACIÓN, 2000-2017

Región y nivel de gravedad en la limitación	GRUPOS DE EDAD												
	TOTAL	0 a 2	3 a 5	6 a 11	12 a 17	18 a 29	30 a 44	45 a 59	60 y más años	Abs.	%	Abs.	%
Junín	7248	21	94	496	712	1354	1556	1537	1478	100.0	100.0	100.0	100.0
Leve	1535	2	6	46	128	275	386	385	307	21.2	9.5	20.3	24.8
Moderado	2582	6	22	151	203	453	598	578	571	35.6	28.6	33.5	38.4
Severo	2797	13	65	295	368	554	500	485	517	38.6	61.9	40.9	32.1
No especificado	334	-	1	4	13	72	72	89	83	4.6	-	5.3	4.6
La Libertad	6941	68	161	648	688	1409	1581	1385	1001	100.0	100.0	100.0	100.0
Leve	724	2	2	43	51	146	192	189	99	10.4	2.9	10.4	12.1
Moderado	2920	8	29	174	241	570	761	688	449	42.1	11.8	40.5	48.1
Severo	3140	58	130	425	383	660	588	473	428	45.2	85.3	46.8	36.9
No especificado	157	-	-	6	13	33	45	35	25	2.3	-	2.3	2.8
Lambayeque	4564	14	78	328	431	1018	1037	950	713	100.0	100.0	100.0	100.0
Leve	848	1	4	16	27	140	235	247	178	18.6	7.1	13.8	22.7
Moderado	1715	6	15	68	119	392	397	426	292	37.6	42.9	38.7	38.3
Severo	1862	7	59	241	279	452	371	242	211	40.8	50.0	44.6	35.8
No especificado	139	-	-	3	6	29	34	35	32	3.0	-	2.9	3.3
Lima Metropolitana I	58246	287	1205	5234	6050	11341	12174	12571	9384	100.0	100.0	100.0	100.0
Leve	7515	11	28	170	360	1496	2003	2173	1274	12.9	3.8	13.2	16.5
Moderado	23682	65	253	1208	1917	4527	5395	5920	4397	40.7	22.6	39.9	44.3
Severo	25228	211	923	3805	3674	4953	4312	4004	3346	43.3	73.5	43.7	35.4
No especificado	1821	-	1	51	99	365	464	474	367	3.1	-	3.2	3.8

CUADRO N° 5.3

PERÚ: "POBLACIÓN INSCRITA EN EL REGISTRO NACIONAL DE LA PERSONA CON DISCAPACIDAD POR GRUPOS DE EDAD, SEGÚN REGIÓN Y NIVEL DE GRAVEDAD EN LA LIMITACIÓN, 2000-2017"

Región y nivel de gravedad en la limitación	GRUPOS DE EDAD															
	TOTAL	0 a 2	3 a 5	6 a 11	12 a 17	18 a 29	30 a 44	45 a 59	60 y más años	Abs.	%	Abs.	%			
Lima Provincias 2/	6156	100.0	111	100.0	572	100.0	658	100.0	1090	100.0	1190	100.0	1215	100.0	1291	100.0
Leve	704	11.4	-	1	9	5.4	44	6.7	132	12.1	187	15.7	191	15.7	118	9.1
Moderado	2898	47.1	9	23.4	202	35.3	260	39.5	487	44.7	557	46.8	644	53.0	713	55.2
Severo	2391	38.8	20	75.7	337	58.9	346	52.6	425	39.0	405	34.0	343	28.2	431	33.4
No especificado	163	2.6	-	-	2	.3	8	1.2	46	4.2	41	3.4	37	3.0	29	2.2
Loreto	2987	100.0	11	100.0	215	100.0	268	100.0	558	100.0	732	100.0	637	100.0	511	100.0
Leve	643	21.5	-	3	5.5	13	6.0	25	9.3	90	16.1	188	25.7	192	132	25.8
Moderado	968	32.4	2	18.2	38	17.7	50	18.7	175	31.4	242	33.1	252	39.6	206	40.3
Severo	1264	42.3	9	81.8	163	89.1	182	67.9	283	50.7	267	36.5	161	25.3	150	29.4
No especificado	112	3.7	-	-	1	.5	11	4.1	10	1.8	35	4.8	32	5.0	23	4.5
Madre de Dios	792	100.0	2	100.0	112	100.0	93	100.0	150	100.0	131	100.0	145	100.0	133	100.0
Leve	252	31.8	-	-	5	4.5	10	10.8	60	40.0	55	42.0	66	45.5	56	42.1
Moderado	247	31.2	-	-	27	24.1	25	26.9	39	26.0	51	38.9	55	37.9	50	37.6
Severo	267	33.7	2	100.0	26	100.0	78	60.2	48	32.0	19	14.5	15	10.3	23	17.3
No especificado	263.3	-	-	-	1.8	2	2.2	3	2.0	6	4.6	9	6.2	4	3.0	-
Moquegua	1701	100.0	3	100.0	22	100.0	122	100.0	212	100.0	344	100.0	373	100.0	544	100.0
Leve	230	13.5	-	-	7	9.1	11	9.0	29	13.7	68	19.8	49	13.1	64	11.8
Moderado	634	37.3	1	33.3	6	27.3	35	28.7	82	38.7	136	39.5	167	44.8	183	33.6
Severo	766	45.0	2	66.7	14	63.6	68	55.7	92	43.4	125	36.3	145	38.9	271	49.8
No especificado	71	4.2	-	-	1	1.2	8	6.6	9	4.2	15	4.4	12	3.2	26	4.8

CUADRO N° 5.3

PERÚ: "POBLACIÓN INSCRITA EN EL REGISTRO NACIONAL DE LA PERSONA CON DISCAPACIDAD POR GRUPOS DE EDAD, SEGÚN REGIÓN Y NIVEL DE GRAVEDAD EN LA LIMITACIÓN, 2000-2017

Región y nivel de gravedad en la limitación	GRUPOS DE EDAD												
	TOTAL	0 a 2	3 a 5	6 a 11	12 a 17	18 a 29	30 a 44	45 a 59	60 y más años	Abs.	%	Abs.	%
Pasco	3294	15	41	246	259	508	609	688	928	100.0	100.0	100.0	100.0
Leve	1031	1	5	23	56	153	207	241	345	31.3	6.7	30.1	34.0
Moderado	1023	1	11	51	62	142	181	244	331	31.1	6.7	28.0	29.7
Severo	1143	13	25	172	139	204	202	177	211	34.7	86.7	40.2	33.2
No especificado	972.9	-	-	-	.8	1.8	3.1	3.8	4.4	-	-	19	26
Piura	13878	26	206	1057	1318	2699	2850	2637	3085	100.0	100.0	100.0	100.0
Leve	2487	-	3	71	119	411	674	621	588	17.9	-	15.2	23.6
Moderado	4835	-	28	261	453	884	1000	1026	1183	34.8	-	32.8	35.1
Severo	6285	26	174	718	727	1357	1107	923	1253	45.3	100.0	50.3	38.8
No especificado	271	-	1	7	19	47	69	67	61	2.0	-	1.7	2.4
Puno	8047	4	53	362	577	1168	1847	1908	2128	100.0	100.0	100.0	100.0
Leve	2409	-	4	52	140	325	668	591	629	29.9	-	27.8	36.2
Moderado	3467	1	19	159	249	505	711	851	972	43.1	25.0	43.2	38.5
Severo	1831	3	30	148	182	309	364	365	430	22.8	75.0	26.5	19.7
No especificado	340	-	-	3	6	29	104	101	97	4.2	-	2.5	5.6
San Martín	3828	19	101	375	384	618	857	723	751	100.0	100.0	100.0	100.0
Leve	638	-	12	43	47	99	205	127	105	16.7	-	16.0	23.9
Moderado	1306	3	10	98	99	190	320	286	300	34.1	15.8	30.7	37.3
Severo	1783	16	79	234	232	323	309	266	324	46.6	84.2	52.3	36.1
No especificado	101	-	-	-	6	6	23	44	22	2.6	-	1.0	2.7

CUADRO N° 5.3

PERÚ: "POBLACIÓN INSCRITA EN EL REGISTRO NACIONAL DE LA PERSONA CON DISCAPACIDAD POR GRUPOS DE EDAD, SEGÚN REGIÓN Y NIVEL DE GRAVEDAD EN LA LIMITACIÓN, 2000-2017

Región y nivel de gravedad en la limitación	GRUPOS DE EDAD														
	TOTAL	0 a 2	3 a 5	6 a 11	12 a 17	18 a 29	30 a 44	45 a 59	60 y más años	Abs.	%	Abs.	%		
Tacna	2656	6	33	158	196	436	571	624	632	571	100.0	624	100.0	632	100.0
Leve	719	-	2	13	32	114	207	204	147	207	26.1	204	36.3	147	23.3
Moderado	897	-	2	32	51	135	191	245	241	191	31.0	245	33.5	241	38.1
Severo	949	6	29	111	112	175	144	154	218	144	40.1	154	25.2	218	34.5
No especificado	91	-	-	2	1	12	29	21	26	29	2.8	21	5.1	26	4.1
Tumbes	4736	16	44	269	345	781	869	852	1560	869	100.0	852	100.0	1560	100.0
Leve	837	-	4	39	61	135	180	196	222	180	17.3	196	20.7	222	14.2
Moderado	2526	3	9	107	173	407	448	438	941	448	52.1	438	51.6	941	60.3
Severo	1295	13	31	122	108	221	215	200	385	215	28.3	200	24.7	385	24.7
No especificado	781.6	-	-	.4	.9	2.3	3.0	2.1	.8	3.0	2.6	2.1	1.8	.8	
Ucayali	1852	15	52	143	139	304	510	405	284	510	100.0	405	100.0	284	100.0
Leve	498	-	4	20	23	80	155	138	78	155	26.3	138	30.4	78	27.5
Moderado	670	4	10	41	42	103	204	152	114	204	33.9	152	40.0	114	40.1
Severo	647	11	38	82	74	121	134	101	86	134	39.8	101	26.3	86	30.3
No especificado	37	-	-	-	-	-	17	14	6	17	-	14	3.3	6	2.1
Extranjero	11	-	-	-	-	4	3	3	1	3	100.0	3	100.0	1	100.0
Leve	-	-	-	-	-	-	-	-	-	-	-	-	-	-	-
Moderado	1	-	-	-	-	1	-	-	-	-	25.0	-	-	-	-
Severo	2	-	-	-	-	2	-	-	-	-	50.0	-	-	-	-
No especificado	8	-	-	-	-	1	3	3	1	3	25.0	3	100.0	1	100.0

CUADRO N° 5.3

PERÚ: "POBLACIÓN INSCRITA EN EL REGISTRO NACIONAL DE LA PERSONA CON DISCAPACIDAD POR GRUPOS DE EDAD, SEGÚN REGIÓN Y NIVEL DE GRAVEDAD EN LA LIMITACIÓN, 2000-2017

Región y nivel de gravedad en la limitación	GRUPOS DE EDAD																	
	TOTAL		0 a 2		3 a 5		6 a 11		12 a 17		18 a 29		30 a 44		45 a 59		60 y más años	
	Abs.	%	Abs.	%	Abs.	%	Abs.	%	Abs.	%	Abs.	%	Abs.	%	Abs.	%	Abs.	%
No especificado	1125	100.0	-	-	-	-	14	100.0	45	100.0	695	100.0	109	100.0	117	100.0	145	100.0
Leve	8	.7	-	-	-	-	-	-	-	-	5	.7	1	.9	1	.9	1	.7
Moderado	15	1.3	-	-	-	-	-	-	-	-	9	1.3	-	-	2	1.7	4	2.8
Severo	19	1.7	-	-	-	-	2	14.3	4	8.9	10	1.4	2	1.8	1	.9	-	-
No especificado	1083	96.3	-	-	-	-	12	85.7	41	91.1	671	96.5	106	97.2	113	96.6	140	96.6

1/ Comprende todos los distritos de la provincia de Lima. No incluye Callao.

2/ Comprende las provincias del departamento de Lima; excepto la provincia de Lima.

"Nota técnica: Severidad de la discapacidad según la Clasificación Internacional de Deficiencias, Discapacidades y Minusvalías.

Si el (los) código(s) es 1, la persona tiene Discapacidad Leve.

Si el (los) código(s) son 2 ó 3, la persona tiene Discapacidad Moderada.

Si el (los) código(s) son 4, 5 ó 6, en al menos una categoría de discapacidad, en aplicación del principio pro homine la persona tiene Discapacidad Severa. "

Nota: Se excluye a las personas fallecidas, retiros voluntarios y nulidades. La edad corresponde a la fecha diciembre 2017.

Fuente: Registro Nacional de la Persona con Discapacidad - CONADIS.

CUADRO N° 5.4

PERÚ: "POBLACIÓN INSCRITA EN EL REGISTRO NACIONAL DE LA PERSONA CON DISCAPACIDAD POR TIPO DE LIMITACIÓN, SEGÚN REGIÓN Y NIVEL DE GRAVEDAD EN LA LIMITACIÓN, 2000-2017"

Región y nivel de gravedad en la limitación	TIPOS DE LIMITACIONES																	
	TOTAL		De la conducta		De la comunicación		Del cuidado personal		De la locomoción		De la discapacidad corporal		De la destreza		De la situación		No especificada	
	Abs.	%	Abs.	%	Abs.	%	Abs.	%	Abs.	%	Abs.	%	Abs.	%	Abs.	%	Abs.	%
Total	201464	100.0	89331	100.0	119017	100.0	133427	100.0	125227	100.0	130037	100.0	144111	100.0	126191	100.0	8510	100.0
Leve	31616	15.7	8116	9.1	12628	10.6	13385	10.0	16180	12.9	13682	10.5	18266	12.7	12523	9.9	-	-
Moderado	79670	39.5	31558	35.3	43304	36.4	51540	38.6	49693	39.7	51919	39.9	57291	39.8	49013	38.8	-	-
Severo	81668	40.5	49657	55.6	63085	53.0	68502	51.3	59354	47.4	64436	49.6	68554	47.6	64655	51.2	-	-
No especificado	8510	4.2	-	-	-	-	-	-	-	-	-	-	-	-	-	-	8510	100.0
Amazonas	6787	100.0	3073	100.0	4069	100.0	4318	100.0	4011	100.0	4210	100.0	4575	100.0	3892	100.0	1281	100.0
Leve	623	9.2	144	4.7	253	6.2	238	5.5	308	7.7	267	6.3	340	7.4	233	6.0	-	-
Moderado	1515	22.3	618	20.1	891	21.9	1018	23.6	932	23.2	994	23.6	1167	25.5	895	23.0	-	-
Severo	3368	49.6	2311	75.2	2925	71.9	3062	70.9	2771	69.1	2949	70.0	3068	67.1	2764	71.0	-	-
No especificado	1281	18.9	-	-	-	-	-	-	-	-	-	-	-	-	-	-	1281	100.0
Ancash	5970	100.0	2595	100.0	3023	100.0	3843	100.0	3182	100.0	3927	100.0	3972	100.0	3412	100.0	478	100.0
Leve	811	13.6	170	6.6	239	7.9	275	7.2	402	12.6	331	8.4	446	11.2	294	8.6	-	-
Moderado	2719	45.5	1268	48.9	1411	46.7	1899	49.4	1446	45.4	1912	48.7	1984	49.9	1547	45.3	-	-
Severo	1962	32.9	1157	44.6	1373	45.4	1669	43.4	1334	41.9	1684	42.9	1542	38.8	1571	46.0	-	-
No especificado	478	8.0	-	-	-	-	-	-	-	-	-	-	-	-	-	-	478	100.0

CUADRO N° 5.4

PERÚ: "POBLACIÓN INSCRITA EN EL REGISTRO NACIONAL DE LA PERSONA CON DISCAPACIDAD POR TIPO DE LIMITACIÓN, SEGÚN REGIÓN Y NIVEL DE GRAVEDAD EN LA LIMITACIÓN, 2000-2017"

Región y nivel de gravedad en la limitación	TIPOS DE LIMITACIONES																	
	TOTAL		De la conducta		De la comunicación		Del cuidado personal		De la locomoción		De la disposición corporal		De la destreza		De la situación		No especificada	
	Abs.	%	Abs.	%	Abs.	%	Abs.	%	Abs.	%	Abs.	%	Abs.	%	Abs.	%	Abs.	%
Apurímac	4826	100.0	1826	100.0	2703	100.0	3314	100.0	3246	100.0	2914	100.0	3198	100.0	3000	100.0	86	100.0
Leve	459	9.5	94	5.1	162	6.0	173	5.2	249	7.7	182	6.2	241	7.5	239	8.0	-	-
Moderado	1714	35.5	450	24.6	708	26.2	1076	32.5	1206	37.2	975	33.5	1195	37.4	919	30.6	-	-
Severo	2567	53.2	1282	70.2	1833	67.8	2065	62.3	1791	55.2	1757	60.3	1762	55.1	1842	61.4	-	-
No especificado	86	1.8	-	-	-	-	-	-	-	-	-	-	-	-	-	-	86	100.0
Arequipa	8326	100.0	1956	100.0	4652	100.0	5846	100.0	5597	100.0	5352	100.0	5858	100.0	4810	100.0	368	100.0
Leve	1335	16.0	204	10.4	539	11.6	718	12.3	675	12.1	600	11.2	874	14.9	536	11.1	-	-
Moderado	3309	39.7	664	33.9	1826	39.3	2252	38.5	2163	38.6	1910	35.7	2450	41.8	1632	33.9	-	-
Severo	3314	39.8	1088	55.6	2287	49.2	2876	49.2	2759	49.3	2842	53.1	2534	43.3	2642	54.9	-	-
No especificado	368	4.4	-	-	-	-	-	-	-	-	-	-	-	-	-	-	368	100.0
Ayacucho	5276	100.0	1931	100.0	2903	100.0	3322	100.0	2924	100.0	2946	100.0	3294	100.0	2117	100.0	174	100.0
Leve	908	17.2	126	6.5	327	11.3	354	10.7	397	13.6	305	10.4	453	13.8	159	7.5	-	-
Moderado	2239	42.4	579	30.0	1097	37.8	1191	35.9	1157	39.6	1116	37.9	1215	36.9	781	36.9	-	-
Severo	1955	37.1	1226	63.5	1479	50.9	1777	53.5	1370	46.9	1525	51.8	1626	49.4	1177	55.6	-	-
No especificado	174	3.3	-	-	-	-	-	-	-	-	-	-	-	-	-	-	174	100.0

CUADRO N° 5.4

PERÚ: "POBLACIÓN INSCRITA EN EL REGISTRO NACIONAL DE LA PERSONA CON DISCAPACIDAD POR TIPO DE LIMITACIÓN, SEGÚN REGIÓN Y NIVEL DE GRAVEDAD EN LA LIMITACIÓN, 2000-2017"

Región y nivel de gravedad en la limitación	TIPOS DE LIMITACIONES																	
	TOTAL		De la conducta		De la comunicación		Del cuidado personal		De la locomoción		De la disposición corporal		De la destreza		De la situación		No especificada	
	Abs.	%	Abs.	%	Abs.	%	Abs.	%	Abs.	%	Abs.	%	Abs.	%	Abs.	%	Abs.	%
Cajamarca	9209	100.0	3643	100.0	5655	100.0	6864	100.0	6542	100.0	7126	100.0	7639	100.0	7326	100.0	190	100.0
Leve	1002	10.9	206	5.7	351	6.2	417	6.1	602	9.2	457	6.4	534	7.0	386	5.3	-	-
Moderado	3340	36.3	774	21.2	1486	26.3	2156	31.4	2227	34.0	2487	34.9	2671	35.0	2639	36.0	-	-
Severo	4677	50.8	2663	73.1	3818	67.5	4291	62.5	3713	56.8	4182	58.7	4434	58.0	4301	58.7	-	-
No especificado	190	2.1	-	-	-	-	-	-	-	-	-	-	-	-	-	-	190	100.0
Callao	8257	100.0	3595	100.0	4695	100.0	5008	100.0	4716	100.0	4986	100.0	5490	100.0	5230	100.0	273	100.0
Leve	1098	13.3	313	8.7	379	8.1	381	7.6	563	11.9	448	9.0	574	10.5	472	9.0	-	-
Moderado	3590	43.5	1391	38.7	1864	39.7	2077	41.5	2051	43.5	2192	44.0	2367	43.1	2313	44.2	-	-
Severo	3296	39.9	1891	52.6	2452	52.2	2550	50.9	2102	44.6	2346	47.1	2549	46.4	2445	46.7	-	-
No especificado	273	3.3	-	-	-	-	-	-	-	-	-	-	-	-	-	-	273	100.0
Cusco	9875	100.0	4187	100.0	5758	100.0	6772	100.0	7034	100.0	6576	100.0	6746	100.0	4983	100.0	456	100.0
Leve	1667	16.9	379	9.1	694	12.1	846	12.5	970	13.8	718	10.9	1022	15.1	496	10.0	-	-
Moderado	5026	50.9	2543	60.7	3256	56.5	3810	56.3	4012	57.0	3806	57.9	3660	54.3	2676	53.7	-	-
Severo	2726	27.6	1265	30.2	1808	31.4	2116	31.2	2052	29.2	2052	31.2	2064	30.6	1811	36.3	-	-
No especificado	456	4.6	-	-	-	-	-	-	-	-	-	-	-	-	-	-	456	100.0

CUADRO N° 5.4

PERÚ: "POBLACIÓN INSCRITA EN EL REGISTRO NACIONAL DE LA PERSONA CON DISCAPACIDAD POR TIPO DE LIMITACIÓN, SEGÚN REGIÓN Y NIVEL DE GRAVEDAD EN LA LIMITACIÓN, 2000-2017"

Región y nivel de gravedad en la limitación	TIPOS DE LIMITACIONES																	
	TOTAL		De la conducta		De la comunicación		Del cuidado personal		De la locomoción		De la disposición corporal		De la destreza		De la situación		No especificada	
	Abs.	%	Abs.	%	Abs.	%	Abs.	%	Abs.	%	Abs.	%	Abs.	%	Abs.	%	Abs.	%
Huancavelica	4258	100.0	2005	100.0	2745	100.0	3514	100.0	2495	100.0	2523	100.0	2785	100.0	1077	100.0	31	100.0
Leve	769	18.1	118	5.9	270	9.8	413	11.8	402	16.1	243	9.6	359	12.9	135	12.5	-	-
Moderado	1794	42.1	732	36.5	1100	40.1	1532	43.6	1121	44.9	1172	46.5	1256	45.1	392	36.4	-	-
Severo	1664	39.1	1155	57.6	1375	50.1	1569	44.6	972	39.0	1108	43.9	1170	42.0	550	51.1	-	-
No especificado	31	.7	-	-	-	-	-	-	-	-	-	-	-	-	-	-	31	100.0
Huánuco	5134	100.0	2280	100.0	2817	100.0	3639	100.0	3271	100.0	3320	100.0	3880	100.0	3348	100.0	160	100.0
Leve	699	13.6	132	5.8	255	9.1	299	8.2	365	11.2	228	6.9	399	10.3	243	7.3	-	-
Moderado	1590	31.0	502	22.0	701	24.9	945	26.0	988	30.2	832	25.1	1100	28.4	859	25.7	-	-
Severo	2685	52.3	1646	72.2	1861	66.1	2395	65.8	1918	58.6	2260	68.1	2381	61.4	2246	67.1	-	-
No especificado	160	3.1	-	-	-	-	-	-	-	-	-	-	-	-	-	-	160	100.0
Ica	5484	100.0	3042	100.0	3505	100.0	4039	100.0	3327	100.0	4548	100.0	4727	100.0	4492	100.0	84	100.0
Leve	1167	21.3	523	17.2	710	20.3	716	17.7	443	13.3	803	17.7	882	18.7	748	16.7	-	-
Moderado	2448	44.6	1428	46.9	1589	45.3	1798	44.5	1419	42.7	2083	45.8	2159	45.7	2084	46.4	-	-
Severo	1785	32.5	1091	35.9	1206	34.4	1525	37.8	1465	44.0	1662	36.5	1686	35.7	1660	37.0	-	-
No especificado	84	1.5	-	-	-	-	-	-	-	-	-	-	-	-	-	-	84	100.0

CUADRO N° 5.4

PERÚ: "POBLACIÓN INSCRITA EN EL REGISTRO NACIONAL DE LA PERSONA CON DISCAPACIDAD POR TIPO DE LIMITACIÓN, SEGÚN REGIÓN Y NIVEL DE GRAVEDAD EN LA LIMITACIÓN, 2000-2017"

Región y nivel de gravedad en la limitación	TIPOS DE LIMITACIONES																	
	TOTAL		De la conducta		De la comunicación		Del cuidado personal		De la locomoción		De la disposición corporal		De la destreza		De la situación		No especificada	
	Abs.	%	Abs.	%	Abs.	%	Abs.	%	Abs.	%	Abs.	%	Abs.	%	Abs.	%	Abs.	%
Junín	7248	100.0	2976	100.0	4088	100.0	4875	100.0	4615	100.0	4147	100.0	4733	100.0	3497	100.0	334	100.0
Leve	1535	21.2	398	13.4	672	16.4	716	14.7	833	18.0	636	15.3	801	16.9	438	12.5	-	-
Moderado	2582	35.6	1047	35.2	1364	33.4	1846	37.9	1732	37.5	1527	36.8	1733	36.6	1273	36.4	-	-
Severo	2797	38.6	1531	51.4	2052	50.2	2313	47.4	2050	44.4	1984	47.8	2199	46.5	1786	51.1	-	-
No especificado	334	4.6	-	-	-	-	-	-	-	-	-	-	-	-	-	-	334	100.0
La Libertad	6941	100.0	2512	100.0	4061	100.0	2936	100.0	4269	100.0	2720	100.0	5731	100.0	5260	100.0	157	100.0
Leve	724	10.4	262	10.4	320	7.9	341	11.6	357	8.4	346	12.7	405	7.1	315	6.0	-	-
Moderado	2920	42.1	911	36.3	1424	35.1	1244	42.4	1729	40.5	1132	41.6	2380	41.5	2115	40.2	-	-
Severo	3140	45.2	1339	53.3	2317	57.1	1351	46.0	2183	51.1	1242	45.7	2946	51.4	2830	53.8	-	-
No especificado	157	2.3	-	-	-	-	-	-	-	-	-	-	-	-	-	-	157	100.0
Lambayeque	4564	100.0	2027	100.0	2668	100.0	2866	100.0	2912	100.0	2891	100.0	2982	100.0	3347	100.0	139	100.0
Leve	848	18.6	155	7.6	281	10.5	255	8.9	438	15.0	336	11.6	436	14.6	398	11.9	-	-
Moderado	1715	37.6	639	31.5	894	33.5	995	34.7	1016	34.9	1010	34.9	988	33.1	1316	39.3	-	-
Severo	1862	40.8	1233	60.8	1493	56.0	1616	56.4	1458	50.1	1545	53.4	1558	52.2	1633	48.8	-	-
No especificado	139	3.0	-	-	-	-	-	-	-	-	-	-	-	-	-	-	139	100.0

CUADRO N° 5.4

PERÚ: "POBLACIÓN INSCRITA EN EL REGISTRO NACIONAL DE LA PERSONA CON DISCAPACIDAD POR TIPO DE LIMITACIÓN, SEGÚN REGIÓN Y NIVEL DE GRAVEDAD EN LA LIMITACIÓN, 2000-2017"

Región y nivel de gravedad en la limitación	TIPOS DE LIMITACIONES																	
	TOTAL		De la conducta		De la comunicación		Del cuidado personal		De la locomoción		De la discapacidad corporal		De la destreza		De la situación		No especificada	
	Abs.	%	Abs.	%	Abs.	%	Abs.	%	Abs.	%	Abs.	%	Abs.	%	Abs.	%	Abs.	%
Lima Metropolitana 1/	58246	100.0	28336	100.0	35441	100.0	38398	100.0	33208	100.0	38381	100.0	40319	100.0	38955	100.0	1821	100.0
Leve	7515	12.9	2377	8.4	3005	8.5	2827	7.4	3327	10.0	3219	8.4	3952	9.8	3391	8.7	-	-
Moderado	23682	40.7	10023	35.4	12836	36.2	14749	38.4	13070	39.4	15531	40.5	16070	39.9	15529	39.9	-	-
Severo	25228	43.3	15936	56.2	19600	55.3	20822	54.2	16811	50.6	19631	51.1	20297	50.3	20035	51.4	-	-
No especificado	1821	3.1	-	-	-	-	-	-	-	-	-	-	-	-	-	-	1821	100.0
Lima Provincias 2/	6156	100.0	3007	100.0	3956	100.0	4409	100.0	3769	100.0	4817	100.0	5060	100.0	4123	100.0	163	100.0
Leve	704	11.4	197	6.6	316	8.0	276	6.3	317	8.4	308	6.4	409	8.1	231	5.6	-	-
Moderado	2898	47.1	1132	37.6	1660	42.0	2035	46.2	1839	48.8	2382	49.4	2468	48.8	1853	44.9	-	-
Severo	2391	38.8	1678	55.8	1980	50.1	2098	47.6	1613	42.8	2127	44.2	2183	43.1	2039	49.5	-	-
No especificado	163	2.6	-	-	-	-	-	-	-	-	-	-	-	-	-	-	163	100.0
Loreto	2987	100.0	1136	100.0	1605	100.0	1992	100.0	2098	100.0	2123	100.0	2212	100.0	1969	100.0	112	100.0
Leve	643	21.5	64	5.6	165	10.3	296	14.9	435	20.7	404	19.0	431	19.5	318	16.2	-	-
Moderado	968	32.4	227	20.0	417	26.0	614	30.8	704	33.6	677	31.9	698	31.6	596	30.3	-	-
Severo	1264	42.3	845	74.4	1023	63.7	1082	54.3	959	45.7	1042	49.1	1083	49.0	1055	53.6	-	-
No especificado	112	3.7	-	-	-	-	-	-	-	-	-	-	-	-	-	-	112	100.0

CUADRO N° 5.4

PERÚ: "POBLACIÓN INSCRITA EN EL REGISTRO NACIONAL DE LA PERSONA CON DISCAPACIDAD POR TIPO DE LIMITACIÓN, SEGÚN REGIÓN Y NIVEL DE GRAVEDAD EN LA LIMITACIÓN, 2000-2017"

Región y nivel de gravedad en la limitación	TIPOS DE LIMITACIONES																	
	TOTAL		De la conducta		De la comunicación		Del cuidado personal		De la locomoción		De la discapacidad corporal		De la destreza		De la situación		No especificada	
	Abs.	%	Abs.	%	Abs.	%	Abs.	%	Abs.	%	Abs.	%	Abs.	%	Abs.	%	Abs.	%
Madre de Dios	792	100.0	304	100.0	428	100.0	507	100.0	527	100.0	512	100.0	629	100.0	548	100.0	26	100.0
Leve	252	31.8	50	16.4	98	22.9	97	19.1	157	29.8	143	27.9	178	28.3	117	21.4	-	-
Moderado	247	31.2	74	24.3	111	25.9	168	33.1	165	31.3	162	31.6	203	32.3	184	33.6	-	-
Severo	267	33.7	180	59.2	219	51.2	242	47.7	205	38.9	207	40.4	248	39.4	247	45.1	-	-
No especificado	26	3.3	-	-	-	-	-	-	-	-	-	-	-	-	-	-	26	100.0
Moquegua	1701	100.0	926	100.0	958	100.0	1330	100.0	1176	100.0	1185	100.0	1326	100.0	1104	100.0	71	100.0
Leve	230	13.5	47	5.1	91	9.5	98	7.4	115	9.8	95	8.0	144	10.9	98	8.9	-	-
Moderado	634	37.3	361	39.0	334	34.9	500	37.6	427	36.3	412	34.8	531	40.0	359	32.5	-	-
Severo	766	45.0	518	55.9	533	55.6	732	55.0	634	53.9	678	57.2	651	49.1	647	58.6	-	-
No especificado	71	4.2	-	-	-	-	-	-	-	-	-	-	-	-	-	-	71	100.0
Pasco	3294	100.0	1416	100.0	1926	100.0	2127	100.0	2081	100.0	1876	100.0	2456	100.0	1769	100.0	97	100.0
Leve	1031	31.3	246	17.4	511	26.5	456	21.4	535	25.7	436	23.2	739	30.1	422	23.9	-	-
Moderado	1023	31.1	350	24.7	490	25.4	639	30.0	678	32.6	539	28.7	728	29.6	461	26.1	-	-
Severo	1143	34.7	820	57.9	925	48.0	1032	48.5	868	41.7	901	48.0	989	40.3	886	50.1	-	-
No especificado	97	2.9	-	-	-	-	-	-	-	-	-	-	-	-	-	-	97	100.0

CUADRO N° 5.4

PERÚ: "POBLACIÓN INSCRITA EN EL REGISTRO NACIONAL DE LA PERSONA CON DISCAPACIDAD POR TIPO DE LIMITACIÓN, SEGÚN REGIÓN Y NIVEL DE GRAVEDAD EN LA LIMITACIÓN, 2000-2017"

Región y nivel de gravedad en la limitación	TIPOS DE LIMITACIONES																	
	TOTAL		De la conducta		De la comunicación		Del cuidado personal		De la locomoción		De la disposición corporal		De la destreza		De la situación		No especificada	
	Abs.	%	Abs.	%	Abs.	%	Abs.	%	Abs.	%	Abs.	%	Abs.	%	Abs.	%	Abs.	%
Piura	13878	100.0	8935	100.0	10503	100.0	11443	100.0	10639	100.0	10993	100.0	12050	100.0	10742	100.0	271	100.0
Leve	2487	17.9	901	10.1	1179	11.2	1505	13.2	1542	14.5	1451	13.2	1862	15.5	1176	10.9	-	-
Moderado	4835	34.8	3129	35.0	3649	34.7	4096	35.8	3829	36.0	3995	36.3	4279	35.5	3893	36.2	-	-
Severo	6285	45.3	4905	54.9	5675	54.0	5842	51.1	5268	49.5	5547	50.5	5909	49.0	5673	52.8	-	-
No especificado	271	2.0	-	-	-	-	-	-	-	-	-	-	-	-	-	-	271	100.0
Puno	8047	100.0	2082	100.0	3348	100.0	3189	100.0	4611	100.0	2468	100.0	4327	100.0	2383	100.0	340	100.0
Leve	2409	29.9	388	18.6	863	25.8	566	17.7	1197	26.0	426	17.3	1030	23.8	405	17.0	-	-
Moderado	3467	43.1	756	36.3	1267	37.8	1264	39.6	2083	45.2	924	37.4	1852	42.8	942	39.5	-	-
Severo	1831	22.8	938	45.1	1218	36.4	1359	42.6	1331	28.9	1118	45.3	1445	33.4	1036	43.5	-	-
No especificado	340	4.2	-	-	-	-	-	-	-	-	-	-	-	-	-	-	340	100.0
San Martín	3828	100.0	1734	100.0	2363	100.0	2843	100.0	2916	100.0	2872	100.0	3168	100.0	2663	100.0	101	100.0
Leve	638	16.7	147	8.5	273	11.6	255	9.0	367	12.6	287	10.0	408	12.9	282	10.6	-	-
Moderado	1306	34.1	438	25.3	677	28.7	967	34.0	1016	34.8	995	34.6	1102	34.8	936	35.1	-	-
Severo	1783	46.6	1149	66.3	1413	59.8	1621	57.0	1533	52.6	1590	55.4	1658	52.3	1445	54.3	-	-
No especificado	101	2.6	-	-	-	-	-	-	-	-	-	-	-	-	-	-	101	100.0

CUADRO N° 5.4

PERÚ: "POBLACIÓN INSCRITA EN EL REGISTRO NACIONAL DE LA PERSONA CON DISCAPACIDAD POR TIPO DE LIMITACIÓN, SEGÚN REGIÓN Y NIVEL DE GRAVEDAD EN LA LIMITACIÓN, 2000-2017"

Región y nivel de gravedad en la limitación	TIPOS DE LIMITACIONES																	
	TOTAL		De la conducta		De la comunicación		Del cuidado personal		De la locomoción		De la disposición corporal		De la destreza		De la situación		No especificada	
	Abs.	%	Abs.	%	Abs.	%	Abs.	%	Abs.	%	Abs.	%	Abs.	%	Abs.	%	Abs.	%
Tacna	2656	100.0	1179	100.0	1400	100.0	1761	100.0	1827	100.0	1860	100.0	2104	100.0	1823	100.0	91	100.0
Leve	719	27.1	222	18.8	247	17.6	292	16.6	437	23.9	355	19.1	519	24.7	367	20.1	-	-
Moderado	897	33.8	378	32.1	469	33.5	641	36.4	645	35.3	671	36.1	721	34.3	650	35.7	-	-
Severo	949	35.7	579	49.1	684	48.9	828	47.0	745	40.8	834	44.8	864	41.1	806	44.2	-	-
No especificado	91	3.4	-	-	-	-	-	-	-	-	-	-	-	-	-	-	91	100.0
Tumbes	4736	100.0	1952	100.0	2733	100.0	3073	100.0	2950	100.0	3523	100.0	3393	100.0	3228	100.0	78	100.0
Leve	837	17.7	187	9.6	302	11.1	374	12.2	457	15.5	430	12.2	477	14.1	407	12.6	-	-
Moderado	2526	53.3	922	47.2	1435	52.5	1583	51.5	1544	52.3	2018	57.3	1787	52.7	1791	55.5	-	-
Severo	1295	27.3	843	43.2	996	36.4	1116	36.3	949	32.2	1075	30.5	1129	33.3	1030	31.9	-	-
No especificado	78	1.6	-	-	-	-	-	-	-	-	-	-	-	-	-	-	78	100.0
Ucayali	1852	100.0	651	100.0	982	100.0	1172	100.0	1254	100.0	1213	100.0	1425	100.0	1061	100.0	37	100.0
Leve	498	26.9	62	9.5	120	12.2	197	16.8	287	22.9	225	18.5	348	24.4	214	20.2	-	-
Moderado	670	36.2	216	33.2	339	34.5	438	37.4	483	38.5	456	37.6	515	36.1	367	34.6	-	-
Severo	647	34.9	373	57.3	523	53.3	537	45.8	484	38.6	532	43.9	562	39.4	480	45.2	-	-
No especificado	37	2.0	-	-	-	-	-	-	-	-	-	-	-	-	-	-	37	100.0

CUADRO N° 5.4

PERÚ: "POBLACIÓN INSCRITA EN EL REGISTRO NACIONAL DE LA PERSONA CON DISCAPACIDAD POR TIPO DE LIMITACIÓN, SEGÚN REGIÓN Y NIVEL DE GRAVEDAD EN LA LIMITACIÓN, 2000-2017"

Región y nivel de gravedad en la limitación	TIPOS DE LIMITACIONES																	
	TOTAL		De la conducta		De la comunicación		Del cuidado personal		De la locomoción		De la disposición corporal		De la destreza		De la situación		No especificada	
	Abs.	%	Abs.	%	Abs.	%	Abs.	%	Abs.	%	Abs.	%	Abs.	%	Abs.	%	Abs.	%
Extranjero	11	100.0	1	100.0	3	100.0	2	100.0	3	100.0	2	100.0	2	100.0	2	100.0	8	100.0
Leve	-	-	-	-	-	-	-	-	-	-	-	-	-	-	-	-	-	-
Moderado	1	9.1	-	-	1	33.3	1	50.0	1	33.3	1	50.0	1	50.0	1	50.0	-	-
Severo	2	18.2	1	100.0	2	66.7	1	50.0	2	66.7	1	50.0	1	50.0	1	50.0	-	-
No especificado	8	72.7	-	-	-	-	-	-	-	-	-	-	-	-	-	-	8	100.0
No especificado	1125	100.0	24	100.0	29	100.0	25	100.0	27	100.0	26	100.0	30	100.0	30	100.0	1083	100.0
Leve	8	7	4	16.7	6	20.7	4	16.0	3	11.1	3	11.5	3	10.0	3	10.0	-	-
Moderado	15	1.3	6	25.0	8	27.6	6	24.0	10	37.0	8	30.8	11	36.7	10	33.3	-	-
Severo	19	1.7	14	58.3	15	51.7	15	60.0	14	51.9	15	57.7	16	53.3	17	56.7	-	-
No especificado	1083	96.3	-	-	-	-	-	-	-	-	-	-	-	-	-	-	1083	100.0

1/ Comprende todos los distritos de la provincia de Lima. No incluye Callao.

2/ Comprende las provincias del departamento de Lima; excepto la provincia de Lima.

"Nota técnica: Severidad de la discapacidad según la Clasificación Internacional de Deficiencias, Discapacidades y Minusvalías.

Si el (los) código(s) es 1, la persona tiene Discapacidad Leve.

Si el (los) código(s) son 2 ó 3, la persona tiene Discapacidad Moderada.

Si el (los) código(s) son 4, 5 ó 6, en al menos una categoría de discapacidad, en aplicación del principio pro homine la persona tiene Discapacidad Severa. "

Nota: Se excluye a las personas fallecidas, retiros voluntarios y nulidades. La edad corresponde a la fecha diciembre 2017.

Fuente: Registro Nacional de la Persona con Discapacidad - CONADIS.

CUADRO N° 5.5

PERÚ: "POBLACIÓN INSCRITA EN EL REGISTRO NACIONAL DE LA PERSONA CON DISCAPACIDAD POR GRUPOS DE EDAD, SEGÚN REGIÓN Y NIVEL DE GRAVEDAD EN LA LIMITACIÓN DE LA CONDUCTA, 2000-2017"

Región y nivel de gravedad de la conducta	GRUPOS DE EDAD												
	TOTAL	0 a 2	3 a 5	6 a 11	12 a 17	18 a 29	30 a 44	45 a 59	60 y más años	Abs.	%	Abs.	%
Total	89331	100.0	2551	11739	13399	21949	17077	11895	10132	100.0	100.0	100.0	100.0
Leve	8116	9.1	43	453	790	2247	2161	1457	955	10.2	12.7	12.2	9.4
Moderado	31558	35.3	447	3012	4413	8190	6728	4789	3878	37.3	39.4	40.3	38.3
Severo	49657	55.6	2061	8274	8196	11512	8188	5649	5299	52.4	47.9	47.5	52.3
No especificado	-	-	-	-	-	-	-	-	-	-	-	-	-
Amazonas	3073	100.0	82	330	398	634	454	480	674	100.0	100.0	100.0	100.0
Leve	144	4.7	1	14	17	40	28	25	19	6.3	6.2	5.2	2.8
Moderado	618	20.1	7	49	78	153	101	99	130	24.1	22.2	20.6	19.3
Severo	2311	75.2	74	267	303	441	325	356	525	69.6	71.6	74.2	77.9
No especificado	-	-	-	-	-	-	-	-	-	-	-	-	-
Ancash	2595	100.0	62	370	407	688	460	304	297	100.0	100.0	100.0	100.0
Leve	170	6.6	1	8	12	44	45	36	24	6.4	9.8	11.8	8.1
Moderado	1268	48.9	20	159	200	359	230	158	140	52.2	50.0	52.0	47.1
Severo	1157	44.6	41	203	195	285	185	110	133	41.4	40.2	36.2	44.8
No especificado	-	-	-	-	-	-	-	-	-	-	-	-	-
Apurímac	1826	100.0	54	198	286	459	342	235	244	100.0	100.0	100.0	100.0
Leve	94	5.1	-	3	10	22	22	18	18	4.8	6.4	7.7	7.4
Moderado	450	24.6	3	22	56	130	98	75	66	28.3	28.7	31.9	27.0
Severo	1282	70.2	51	173	220	307	222	142	160	66.9	64.9	60.4	65.6
No especificado	-	-	-	-	-	-	-	-	-	-	-	-	-

CUADRO N° 5.5

PERÚ: "POBLACIÓN INSCRITA EN EL REGISTRO NACIONAL DE LA PERSONA CON DISCAPACIDAD POR GRUPOS DE EDAD, SEGÚN REGIÓN Y NIVEL DE GRAVEDAD EN LA LIMITACIÓN DE LA CONDUCTA, 2000-2017"

Región y nivel de gravedad de la conducta	GRUPOS DE EDAD												
	TOTAL	0 a 2	3 a 5	6 a 11	12 a 17	18 a 29	30 a 44	45 a 59	60 y más años	Abs.	%	Abs.	%
Cusco	4187	16	107	490	635	949	724	594	672	100.0	100.0	100.0	100.0
Leve	379	-	4	23	37	86	84	75	70	9.1	4.7	9.1	10.4
Moderado	2543	-	29	245	369	540	436	409	515	60.7	50.0	60.2	76.6
Severo	1265	16	74	222	229	323	204	110	87	30.2	45.3	28.2	12.9
No especificado	-	-	-	-	-	-	-	-	-	-	-	-	-
Huancavelica	2005	8	45	222	292	388	349	349	352	100.0	100.0	100.0	100.0
Leve	118	-	-	8	13	33	34	16	14	5.9	3.6	9.7	4.0
Moderado	732	-	13	61	92	117	122	148	179	36.5	27.5	35.0	50.9
Severo	1155	8	32	153	187	238	193	185	159	57.6	68.9	55.3	45.2
No especificado	-	-	-	-	-	-	-	-	-	-	-	-	-
Huánuco	2280	25	75	282	268	523	420	346	341	100.0	100.0	100.0	100.0
Leve	132	-	-	8	5	34	35	21	29	5.8	2.8	8.3	8.5
Moderado	502	2	10	40	43	115	106	89	97	22.0	14.2	25.2	28.4
Severo	1646	23	65	234	220	374	279	236	215	72.2	83.0	66.4	63.0
No especificado	-	-	-	-	-	-	-	-	-	-	-	-	-
Ica	3042	13	76	377	391	744	633	426	382	100.0	100.0	100.0	100.0
Leve	523	-	8	61	77	123	137	86	31	17.2	16.2	21.6	8.1
Moderado	1428	6	29	145	154	371	308	215	200	46.9	38.5	48.7	52.4
Severo	1091	7	39	171	160	250	188	125	151	35.9	45.4	29.7	39.5
No especificado	-	-	-	-	-	-	-	-	-	-	-	-	-

CUADRO N° 5.5

PERÚ: "POBLACIÓN INSCRITA EN EL REGISTRO NACIONAL DE LA PERSONA CON DISCAPACIDAD POR GRUPOS DE EDAD, SEGÚN REGIÓN Y NIVEL DE GRAVEDAD EN LA LIMITACIÓN DE LA CONDUCTA, 2000-2017"

Región y nivel de gravedad de la conducta	GRUPOS DE EDAD												
	TOTAL	0 a 2	3 a 5	6 a 11	12 a 17	18 a 29	30 a 44	45 a 59	60 y más años	Abs.	%	Abs.	%
Junín	2976	18	60	347	480	782	570	373	346	2976	100.0	100.0	100.0
Leve	398	-	2	20	51	105	100	64	56	398	13.4	17.5	16.2
Moderado	1047	5	10	100	146	281	222	145	138	1047	35.2	38.9	39.9
Severo	1531	13	48	227	283	396	248	164	152	1531	51.4	43.5	43.9
No especificado	-	-	-	-	-	-	-	-	-	-	-	-	-
La Libertad	2512	52	92	426	390	608	477	275	192	2512	100.0	100.0	100.0
Leve	262	-	1	35	33	74	64	37	18	262	10.4	13.4	9.4
Moderado	911	7	20	119	145	218	210	123	69	911	36.3	44.0	35.9
Severo	1339	45	71	272	212	316	203	115	105	1339	53.3	42.6	54.7
No especificado	-	-	-	-	-	-	-	-	-	-	-	-	-
Lambayeque	2027	10	67	269	313	621	406	215	126	2027	100.0	100.0	100.0
Leve	155	1	-	1	11	53	40	31	18	155	7.6	9.9	14.3
Moderado	639	5	12	54	84	228	122	85	49	639	31.5	30.0	38.9
Severo	1233	4	55	214	218	340	244	99	59	1233	60.8	60.1	46.8
No especificado	-	-	-	-	-	-	-	-	-	-	-	-	-
Lima Metropolitana I	28336	198	869	4186	4745	7399	5460	3557	1922	28336	100.0	100.0	100.0
Leve	2377	6	10	105	209	785	663	415	184	2377	8.4	12.1	9.6
Moderado	10023	42	162	951	1466	2887	2317	1494	704	10023	35.4	42.4	36.6
Severo	15936	150	697	3130	3070	3727	2480	1648	1034	15936	56.2	45.4	53.8
No especificado	-	-	-	-	-	-	-	-	-	-	-	-	-

CUADRO N° 5.5

PERÚ: "POBLACIÓN INSCRITA EN EL REGISTRO NACIONAL DE LA PERSONA CON DISCAPACIDAD POR GRUPOS DE EDAD, SEGÚN REGIÓN Y NIVEL DE GRAVEDAD EN LA LIMITACIÓN DE LA CONDUCTA, 2000-2017"

Región y nivel de gravedad de la conducta	GRUPOS DE EDAD																	
	TOTAL	0 a 2		3 a 5		6 a 11		12 a 17		18 a 29		30 a 44		45 a 59		60 y más años		
Abs.	%	Abs.	%	Abs.	%	Abs.	%	Abs.	%	Abs.	%	Abs.	%	Abs.	%	Abs.	%	
Lima Provincias 2/	3007	100.0	24	100.0	80	100.0	472	100.0	538	100.0	757	100.0	513	100.0	303	100.0	320	100.0
Leve	197	6.6	-	-	-	21	4.4	22	4.1	70	9.2	44	8.6	23	7.6	17	5.3	-
Moderado	1132	37.6	7	29.2	18	22.5	159	33.7	207	38.5	328	43.3	201	39.2	119	39.3	93	29.1
Severo	1678	55.8	17	70.8	62	77.5	292	61.9	309	57.4	359	47.4	268	52.2	161	53.1	210	65.6
No especificado	-	-	-	-	-	-	-	-	-	-	-	-	-	-	-	-	-	-
Loreto	1136	100.0	9	100.0	43	100.0	184	100.0	199	100.0	320	100.0	219	100.0	89	100.0	73	100.0
Leve	645.6	-	-	1	2.3	2.3	3.3	4.5	14	4.4	4.4	15	6.8	12	13.5	7	9.6	-
Moderado	227	20.0	2	22.2	1	2.3	24	13.0	31	15.6	69	21.6	59	26.9	24	27.0	17	23.3
Severo	845	74.4	7	77.8	41	95.3	154	83.7	159	79.9	237	74.1	145	66.2	53	59.6	49	67.1
No especificado	-	-	-	-	-	-	-	-	-	-	-	-	-	-	-	-	-	-
Madre de Dios	304	100.0	1	100.0	21	100.0	71	100.0	64	100.0	82	100.0	36	100.0	13	100.0	16	100.0
Leve	50	16.4	-	-	-	-	-	5	7.8	29	35.4	9	25.0	4	30.8	3	18.8	-
Moderado	74	24.3	-	-	-	12	16.9	13	20.3	20	24.4	16	44.4	5	38.5	8	50.0	-
Severo	180	59.2	1	100.0	21	100.0	59	83.1	46	71.9	33	40.2	11	30.6	4	30.8	5	31.3
No especificado	-	-	-	-	-	-	-	-	-	-	-	-	-	-	-	-	-	-
Moquegua	926	100.0	3	100.0	20	100.0	70	100.0	88	100.0	129	100.0	183	100.0	194	100.0	239	100.0
Leve	47	5.1	-	-	1	5.0	2	2.9	4	4.5	7	5.4	17	9.3	5	2.6	11	4.6
Moderado	361	39.0	1	33.3	6	30.0	22	31.4	26	29.5	46	35.7	70	38.3	95	49.0	95	39.7
Severo	518	55.9	2	66.7	13	65.0	46	65.7	58	65.9	76	58.9	96	52.5	94	48.5	133	55.6
No especificado	-	-	-	-	-	-	-	-	-	-	-	-	-	-	-	-	-	-

CUADRO N° 5.5

PERÚ: "POBLACIÓN INSCRITA EN EL REGISTRO NACIONAL DE LA PERSONA CON DISCAPACIDAD POR GRUPOS DE EDAD, SEGÚN REGIÓN Y NIVEL DE GRAVEDAD EN LA LIMITACIÓN DE LA CONDUCTA, 2000-2017"

Región y nivel de gravedad de la conducta	GRUPOS DE EDAD												
	TOTAL	0 a 2	3 a 5	6 a 11	12 a 17	18 a 29	30 a 44	45 a 59	60 y más años	Abs.	%	Abs.	%
Pasco	1416	14	28	190	184	298	272	198	232	100.0	100.0	100.0	100.0
Leve	246	1	1	7	21	45	56	48	67	17.4	7.1	3.7	20.6
Moderado	350	1	7	29	37	86	72	50	68	24.7	7.1	15.3	26.5
Severo	820	12	20	154	126	167	144	100	97	57.9	85.7	81.1	52.9
No especificado	-	-	-	-	-	-	-	-	-	-	-	-	-
Piura	8935	24	179	901	1063	2033	1764	1369	1602	100.0	100.0	100.0	100.0
Leve	901	-	-	28	47	194	250	201	181	10.1	-	3.1	14.2
Moderado	3129	-	19	216	373	678	635	567	641	35.0	-	10.6	36.0
Severo	4905	24	160	657	643	1161	879	601	780	54.9	100.0	72.9	49.8
No especificado	-	-	-	-	-	-	-	-	-	-	-	-	-
Puno	2082	3	36	247	326	524	444	261	241	100.0	100.0	100.0	100.0
Leve	388	-	2	18	60	117	112	46	33	18.6	-	7.3	25.2
Moderado	756	1	10	103	129	199	155	90	69	36.3	33.3	41.7	34.9
Severo	938	2	24	126	137	208	177	125	139	45.1	66.7	51.0	39.9
No especificado	-	-	-	-	-	-	-	-	-	-	-	-	-
San Martín	1734	15	69	266	256	366	311	226	225	100.0	100.0	100.0	100.0
Leve	147	-	2	14	4	32	35	37	23	8.5	-	5.3	11.3
Moderado	438	1	4	59	57	96	95	61	65	25.3	6.7	22.2	30.5
Severo	1149	14	63	193	195	238	181	128	137	66.3	93.3	72.6	58.2
No especificado	-	-	-	-	-	-	-	-	-	-	-	-	-

CUADRO N° 5.5

PERÚ: "POBLACIÓN INSCRITA EN EL REGISTRO NACIONAL DE LA PERSONA CON DISCAPACIDAD POR GRUPOS DE EDAD, SEGÚN REGIÓN Y NIVEL DE GRAVEDAD EN LA LIMITACIÓN DE LA CONDUCTA, 2000-2017"

Región y nivel de gravedad de la conducta	GRUPOS DE EDAD															
	TOTAL	0 a 2	3 a 5	6 a 11	12 a 17	18 a 29	30 a 44	45 a 59	60 y más años	Abs.	%	Abs.	%			
Tacna	1179	100.0	27	100.0	129	100.0	138	100.0	272	100.0	250	100.0	175	100.0	182	100.0
Leve	222	18.8	2	7.4	8	6.2	16	11.6	55	20.2	77	30.8	43	24.6	21	11.5
Moderado	378	32.1	2	7.4	25	19.4	30	21.7	75	27.6	94	37.6	76	43.4	76	41.8
Severo	579	49.1	6	100.0	23	85.2	92	66.7	142	52.2	79	31.6	56	32.0	85	46.7
No especificado	-	-	-	-	-	-	-	-	-	-	-	-	-	-	-	-
Tumbes	1952	100.0	15	100.0	162	100.0	241	100.0	490	100.0	408	100.0	268	100.0	335	100.0
Leve	187	9.6	-	-	9	5.6	30	12.4	51	10.4	47	11.5	33	12.3	16	4.8
Moderado	922	47.2	2	13.3	6	18.2	121	50.2	270	55.1	223	54.7	116	43.3	131	39.1
Severo	843	43.2	13	86.7	26	78.8	90	37.3	169	34.5	138	33.8	119	44.4	188	56.1
No especificado	-	-	-	-	-	-	-	-	-	-	-	-	-	-	-	-
Ucayali	651	100.0	12	100.0	36	100.0	112	100.0	143	100.0	119	100.0	67	100.0	63	100.0
Leve	62	9.5	-	-	8	8.1	15	13.4	12	8.4	13	10.9	10	14.9	2	3.2
Moderado	216	33.2	4	33.3	9	25.0	34	30.4	53	37.1	49	41.2	19	28.4	24	38.1
Severo	373	57.3	8	66.7	25	69.4	63	56.3	78	54.5	57	47.9	38	56.7	37	58.7
No especificado	-	-	-	-	-	-	-	-	-	-	-	-	-	-	-	-
Extranjero	1	100.0	-	-	-	-	-	-	1	100.0	-	-	-	-	-	-
Leve	-	-	-	-	-	-	-	-	-	-	-	-	-	-	-	-
Moderado	-	-	-	-	-	-	-	-	-	-	-	-	-	-	-	-
Severo	1	100.0	-	-	-	-	-	-	1	100.0	-	-	-	-	-	-
No especificado	-	-	-	-	-	-	-	-	-	-	-	-	-	-	-	-

CUADRO N° 5.5

PERÚ: "POBLACIÓN INSCRITA EN EL REGISTRO NACIONAL DE LA PERSONA CON DISCAPACIDAD POR GRUPOS DE EDAD, SEGÚN REGIÓN Y NIVEL DE GRAVEDAD EN LA LIMITACIÓN DE LA CONDUCTA, 2000-2017"

Región y nivel de gravedad de la conducta	GRUPOS DE EDAD																	
	TOTAL		0 a 2		3 a 5		6 a 11		12 a 17		18 a 29		30 a 44		45 a 59		60 y más años	
	Abs.	%	Abs.	%	Abs.	%	Abs.	%	Abs.	%	Abs.	%	Abs.	%	Abs.	%	Abs.	%
No especificado	24	100.0	-	-	-	-	1	100.0	3	100.0	17	100.0	2	100.0	1	100.0	-	-
Leve	4	16.7	-	-	-	-	-	-	-	-	3	17.6	1	50.0	-	-	-	-
Moderado	6	25.0	-	-	-	-	-	-	-	-	5	29.4	-	-	1	100.0	-	-
Severo	14	58.3	-	-	-	-	1	100.0	3	100.0	9	52.9	1	50.0	-	-	-	-
No especificado	-	-	-	-	-	-	-	-	-	-	-	-	-	-	-	-	-	-

1/ Comprende todos los distritos de la provincia de Lima. No incluye Callao.

2/ Comprende las provincias del departamento de Lima; excepto la provincia de Lima.

"Nota técnica: Severidad de la discapacidad según la Clasificación Internacional de Deficiencias, Discapacidades y Minusvalías.

Si el (los) código(s) es 1, la persona tiene Discapacidad Leve.

Si el (los) código(s) son 2 ó 3, la persona tiene Discapacidad Moderada.

Si el (los) código(s) son 4, 5 ó 6, en al menos una categoría de discapacidad, en aplicación del principio pro homine la persona tiene Discapacidad Severa. "

Nota: Se excluye a las personas fallecidas, retiros voluntarios y nulidades. La edad corresponde a la fecha diciembre 2017.

Fuente: Registro Nacional de la Persona con Discapacidad - CONADIS.

CUADRO N° 5.6

PERÚ: "POBLACIÓN INSCRITA EN EL REGISTRO NACIONAL DE LA PERSONA CON DISCAPACIDAD POR GRUPOS DE EDAD, SEGÚN REGIÓN Y NIVEL DE GRAVEDAD EN LA LIMITACIÓN DE LA COMUNICACIÓN, 2000-2017"

Región y nivel de gravedad en la limitación de la comunicación	GRUPOS DE EDAD															
	TOTAL	0 a 2	3 a 5	6 a 11	12 a 17	18 a 29	30 a 44	45 a 59	60 y más años	Abs.	%	Abs.	%			
Total	119017	100.0	3222	100.0	14060	100.0	15781	100.0	26932	100.0	22216	100.0	17462	100.0	18643	100.0
Leve	12628	10.6	83	2.6	655	4.7	1091	6.9	2992	11.1	3124	14.1	2500	14.3	2170	11.6
Moderado	43304	36.4	615	19.1	3684	26.2	5216	33.1	10234	38.0	8715	39.2	7112	40.7	7604	40.8
Severo	63085	53.0	2524	78.3	9721	69.1	9474	60.0	13706	50.9	10377	46.7	7850	45.0	8869	47.6
No especificado	-	-	-	-	-	-	-	-	-	-	-	-	-	-	-	-
Amazonas Total	4069	100.0	107	100.0	406	100.0	496	100.0	747	100.0	597	100.0	660	100.0	1031	100.0
Leve	253	6.2	1	.9	25	6.2	31	6.3	46	6.2	44	7.4	53	8.0	53	5.1
Moderado	891	21.9	16	15.0	71	17.5	106	21.4	182	24.4	129	21.6	149	22.6	236	22.9
Severo	2925	71.9	90	84.1	310	76.4	359	72.4	519	69.5	424	71.0	458	69.4	742	72.0
No especificado	-	-	-	-	-	-	-	-	-	-	-	-	-	-	-	-
Ancash Total	3023	100.0	69	100.0	379	100.0	394	100.0	689	100.0	562	100.0	397	100.0	526	100.0
Leve	239	7.9	1	1.4	8	2.1	12	3.0	47	6.8	74	13.2	44	11.1	53	10.1
Moderado	1411	46.7	26	37.7	160	42.2	181	45.9	340	49.3	267	47.5	202	50.9	234	44.5
Severo	1373	45.4	42	60.9	211	55.7	201	51.0	302	43.8	221	39.3	151	38.0	239	45.4
No especificado	-	-	-	-	-	-	-	-	-	-	-	-	-	-	-	-
Apurímac Total	2703	100.0	65	100.0	234	100.0	336	100.0	570	100.0	496	100.0	417	100.0	574	100.0
Leve	162	6.0	1	9.1	4	1.7	12	3.6	41	7.2	35	7.1	42	10.1	27	4.7
Moderado	708	26.2	4	6.2	34	14.5	71	21.1	165	28.9	154	31.0	144	34.5	135	23.5
Severo	1833	67.8	61	93.8	196	83.8	253	75.3	364	63.9	307	61.9	231	55.4	412	71.8
No especificado	-	-	-	-	-	-	-	-	-	-	-	-	-	-	-	-

CUADRO N° 5.6

PERÚ: "POBLACIÓN INSCRITA EN EL REGISTRO NACIONAL DE LA PERSONA CON DISCAPACIDAD POR GRUPOS DE EDAD, SEGÚN REGIÓN Y NIVEL DE GRAVEDAD EN LA LIMITACIÓN DE LA COMUNICACIÓN, 2000-2017"

Región y nivel de gravedad en la limitación de la comunicación	GRUPOS DE EDAD																	
	TOTAL	0 a 2	3 a 5	6 a 11	12 a 17	18 a 29	30 a 44	45 a 59	60 y más años	Abs.	%	Abs.	%					
Arequipa																		
Total	4652	15	90	440	544	987	948	759	869	100.0	100.0	100.0	100.0	100.0	100.0	100.0	100.0	
Leve	539	1	2	11	33	156	163	101	72	11.6	6.7	2.2	2.5	6.1	15.8	17.2	13.3	8.3
Moderado	1826	2	18	150	251	418	401	302	284	39.3	13.3	20.0	34.1	46.1	42.4	42.3	39.8	32.7
Severo	2287	12	70	279	260	413	384	356	513	49.2	80.0	77.8	63.4	47.8	41.8	40.5	46.9	59.0
No especificado	-	-	-	-	-	-	-	-	-	-	-	-	-	-	-	-	-	-
Ayacucho																		
Total	2903	29	104	364	370	612	565	424	435	100.0	100.0	100.0	100.0	100.0	100.0	100.0	100.0	100.0
Leve	327	-	3	23	32	60	69	68	72	11.3	-	2.9	6.3	8.6	9.8	12.2	16.0	16.6
Moderado	1097	5	18	88	160	232	215	171	208	37.8	17.2	17.3	24.2	43.2	37.9	38.1	40.3	47.8
Severo	1479	24	83	253	178	320	281	185	155	50.9	82.8	79.8	69.5	48.1	52.3	49.7	43.6	35.6
No especificado	-	-	-	-	-	-	-	-	-	-	-	-	-	-	-	-	-	-
Cajamarca																		
Total	5655	27	179	711	714	1291	1053	892	788	100.0	100.0	100.0	100.0	100.0	100.0	100.0	100.0	100.0
Leve	351	-	3	19	26	62	96	79	66	6.2	-	1.7	2.7	3.6	4.8	9.1	8.9	8.4
Moderado	1486	3	16	118	166	347	325	276	235	26.3	11.1	8.9	16.6	23.2	26.9	30.9	30.9	29.8
Severo	3818	24	160	574	522	882	632	537	487	67.5	88.9	89.4	80.7	73.1	68.3	60.0	60.2	61.8
No especificado	-	-	-	-	-	-	-	-	-	-	-	-	-	-	-	-	-	-
Callao																		
Total	4695	27	153	622	663	1123	868	632	607	100.0	100.0	100.0	100.0	100.0	100.0	100.0	100.0	100.0
Leve	379	-	1	25	23	101	94	83	52	8.1	-	.7	4.0	3.5	9.0	10.8	13.1	8.6
Moderado	1864	6	30	191	263	457	374	274	269	39.7	22.2	19.6	30.7	39.7	40.7	43.1	43.4	44.3
Severo	2452	21	122	406	377	565	400	275	286	52.2	77.8	79.7	65.3	56.9	50.3	46.1	43.5	47.1
No especificado	-	-	-	-	-	-	-	-	-	-	-	-	-	-	-	-	-	-

CUADRO N° 5.6

PERÚ: "POBLACIÓN INSCRITA EN EL REGISTRO NACIONAL DE LA PERSONA CON DISCAPACIDAD POR GRUPOS DE EDAD, SEGÚN REGIÓN Y NIVEL DE GRAVEDAD EN LA LIMITACIÓN DE LA COMUNICACIÓN, 2000-2017"

		GRUPOS DE EDAD																	
Región y nivel de gravedad en la limitación de la comunicación	TOTAL	0 a 2		3 a 5		6 a 11		12 a 17		18 a 29		30 a 44		45 a 59		60 y más años			
		Abs.	%	Abs.	%	Abs.	%	Abs.	%	Abs.	%	Abs.	%	Abs.	%	Abs.	%		
Cusco	Total	5758	100.0	19	100.0	131	100.0	563	100.0	723	100.0	1181	100.0	979	100.0	937	100.0	1225	100.0
	Leve	694	12.1	-	-	10	7.6	31	5.5	58	8.0	133	11.3	138	14.1	159	17.0	165	13.5
	Moderado	3256	56.5	2	10.5	35	26.7	277	49.2	403	55.7	653	55.3	555	56.7	573	61.2	758	61.9
	Severo	1808	31.4	17	89.5	86	65.6	255	45.3	262	36.2	395	33.4	286	29.2	205	21.9	302	24.7
	No especificado	-	-	-	-	-	-	-	-	-	-	-	-	-	-	-	-	-	-
Huancavelica	Total	2745	100.0	10	100.0	57	100.0	276	100.0	357	100.0	481	100.0	459	100.0	502	100.0	603	100.0
	Leve	270	9.8	1	10.0	1	1.8	25	9.1	31	8.7	43	8.9	55	12.0	54	10.8	60	10.0
	Moderado	1100	40.1	-	-	16	28.1	81	29.3	117	32.8	161	33.5	175	38.1	220	43.8	330	54.7
	Severo	1375	50.1	9	90.0	40	70.2	170	61.6	209	58.5	277	57.6	229	49.9	228	45.4	213	35.3
	No especificado	-	-	-	-	-	-	-	-	-	-	-	-	-	-	-	-	-	-
Huánuco	Total	2817	100.0	32	100.0	98	100.0	338	100.0	336	100.0	624	100.0	523	100.0	430	100.0	436	100.0
	Leve	255	9.1	-	-	1	1.0	13	3.8	16	4.8	64	10.3	72	13.8	42	9.8	47	10.8
	Moderado	701	24.9	3	9.4	15	15.3	61	18.0	65	19.3	145	23.2	141	27.0	126	29.3	145	33.3
	Severo	1861	66.1	29	90.6	82	83.7	264	78.1	255	75.9	415	66.5	310	59.3	262	60.9	244	56.0
	No especificado	-	-	-	-	-	-	-	-	-	-	-	-	-	-	-	-	-	-
Ica	Total	3505	100.0	21	100.0	93	100.0	445	100.0	430	100.0	775	100.0	679	100.0	517	100.0	545	100.0
	Leve	710	20.3	1	4.8	12	12.9	85	19.1	91	21.2	139	17.9	162	23.9	137	26.5	83	15.2
	Moderado	1589	45.3	12	57.1	37	39.8	173	38.9	175	40.7	370	47.7	324	47.7	234	45.3	264	48.4
	Severo	1206	34.4	8	38.1	44	47.3	187	42.0	164	38.1	266	34.3	193	28.4	146	28.2	198	36.3
	No especificado	-	-	-	-	-	-	-	-	-	-	-	-	-	-	-	-	-	-

CUADRO N° 5.6

PERÚ: "POBLACIÓN INSCRITA EN EL REGISTRO NACIONAL DE LA PERSONA CON DISCAPACIDAD POR GRUPOS DE EDAD, SEGÚN REGIÓN Y NIVEL DE GRAVEDAD EN LA LIMITACIÓN DE LA COMUNICACIÓN, 2000-2017"

Región y nivel de gravedad en la limitación de la comunicación	GRUPOS DE EDAD																
	TOTAL	0 a 2	3 a 5	6 a 11	12 a 17	18 a 29	30 a 44	45 a 59	60 y más años	Abs.	%	Abs.	%				
Junín	Total	4088	100.0	19	100.0	82	100.0	437	100.0	565	100.0	737	100.0	585	100.0	682	100.0
	Leve	672	16.4	1	5.3	4	4.9	32	7.3	73	12.9	135	18.3	121	20.7	130	19.1
	Moderado	1364	33.4	5	26.3	17	20.7	128	29.3	163	28.8	278	37.7	205	35.0	250	36.7
	Severo	2052	50.2	13	68.4	61	74.4	277	63.4	329	58.2	324	44.0	259	44.3	302	44.3
	No especificado	-	-	-	-	-	-	-	-	-	-	-	-	-	-	-	-
La Libertad	Total	4061	100.0	60	100.0	148	100.0	608	100.0	602	100.0	782	100.0	473	100.0	329	100.0
	Leve	320	7.9	-	-	1	7	40	6.6	42	7.0	73	9.3	48	10.1	25	7.6
	Moderado	1424	35.1	7	11.7	26	17.6	163	26.8	210	34.9	307	39.3	193	40.8	118	35.9
	Severo	2317	57.1	53	88.3	121	81.8	405	66.6	350	58.1	402	51.4	232	49.0	186	56.5
	No especificado	-	-	-	-	-	-	-	-	-	-	-	-	-	-	-	-
Lambayeque	Total	2668	100.0	11	100.0	74	100.0	293	100.0	368	100.0	564	100.0	338	100.0	235	100.0
	Leve	281	10.5	1	9.1	3	4.1	3	1.0	19	5.2	80	14.2	55	16.3	39	16.6
	Moderado	894	33.5	5	45.5	12	16.2	59	20.1	93	25.3	186	33.0	140	41.4	93	39.6
	Severo	1493	56.0	5	45.5	59	79.7	231	78.8	256	69.6	298	52.8	143	42.3	103	43.8
	No especificado	-	-	-	-	-	-	-	-	-	-	-	-	-	-	-	-
Lima Metropolitana I	Total	35441	100.0	255	100.0	1108	100.0	4783	100.0	5287	100.0	6617	100.0	5001	100.0	3797	100.0
	Leve	3005	8.5	7	2.7	17	1.5	119	2.5	249	4.7	779	11.8	627	12.5	342	9.0
	Moderado	12836	36.2	50	19.6	225	20.3	1065	22.3	1619	30.6	2733	41.3	2100	42.0	1589	41.8
	Severo	19600	55.3	198	77.6	866	78.2	3599	75.2	3419	64.7	3105	46.9	2274	45.5	1866	49.1
	No especificado	-	-	-	-	-	-	-	-	-	-	-	-	-	-	-	-

CUADRO N° 5.6

PERÚ: "POBLACIÓN INSCRITA EN EL REGISTRO NACIONAL DE LA PERSONA CON DISCAPACIDAD POR GRUPOS DE EDAD, SEGÚN REGIÓN Y NIVEL DE GRAVEDAD EN LA LIMITACIÓN DE LA COMUNICACIÓN, 2000-2017"

Región y nivel de gravedad en la limitación de la comunicación		GRUPOS DE EDAD																	
		TOTAL		0 a 2		3 a 5		6 a 11		12 a 17		18 a 29		30 a 44		45 a 59		60 y más años	
Abs.	%	Abs.	%	Abs.	%	Abs.	%	Abs.	%	Abs.	%	Abs.	%	Abs.	%	Abs.	%	Abs.	%
Lima Provincias 2/	Total	3956	100.0	26	100.0	98	100.0	518	100.0	553	100.0	841	100.0	699	100.0	529	100.0	692	100.0
	Leve	316	8.0	-	-	-	-	24	4.6	27	4.9	91	10.8	84	12.0	51	9.6	39	5.6
	Moderado	1660	42.0	7	26.9	21	21.4	174	33.6	208	37.6	356	42.3	294	42.1	255	48.2	345	49.9
	Severo	1980	50.1	19	73.1	77	78.6	320	61.8	318	57.5	394	46.8	321	45.9	223	42.2	308	44.5
	No especificado	-	-	-	-	-	-	-	-	-	-	-	-	-	-	-	-	-	-
Loreto	Total	1605	100.0	9	100.0	47	100.0	202	100.0	221	100.0	417	100.0	347	100.0	187	100.0	175	100.0
	Leve	165	10.3	-	-	2	4.3	10	5.0	12	5.4	36	8.6	48	13.8	34	18.2	23	13.1
	Moderado	417	26.0	2	22.2	1	2.1	33	16.3	39	17.6	123	29.5	100	28.8	59	31.6	60	34.3
	Severo	1023	63.7	7	77.8	44	93.6	159	78.7	170	76.9	258	61.9	199	57.3	94	50.3	92	52.6
	No especificado	-	-	-	-	-	-	-	-	-	-	-	-	-	-	-	-	-	-
Madre de Dios	Total	428	100.0	2	100.0	25	100.0	93	100.0	80	100.0	110	100.0	51	100.0	29	100.0	38	100.0
	Leve	98	22.9	-	-	-	-	2	2.2	6	7.5	39	35.5	20	39.2	16	55.2	15	39.5
	Moderado	111	25.9	-	-	-	-	21	22.6	20	25.0	29	26.4	20	39.2	10	34.5	11	28.9
	Severo	219	51.2	2	100.0	25	100.0	70	75.3	54	67.5	42	38.2	11	21.6	3	10.3	12	31.6
	No especificado	-	-	-	-	-	-	-	-	-	-	-	-	-	-	-	-	-	-
Moquegua	Total	958	100.0	3	100.0	20	100.0	70	100.0	98	100.0	138	100.0	170	100.0	154	100.0	305	100.0
	Leve	91	9.5	-	-	1	5.0	4	5.7	7	7.1	16	11.6	23	13.5	8	5.2	32	10.5
	Moderado	334	34.9	1	33.3	5	25.0	19	27.1	29	29.6	49	35.5	70	41.2	67	43.5	94	30.8
	Severo	533	55.6	2	66.7	14	70.0	47	67.1	62	63.3	73	52.9	77	45.3	79	51.3	179	58.7
	No especificado	-	-	-	-	-	-	-	-	-	-	-	-	-	-	-	-	-	-

CUADRO N° 5.6

PERÚ: "POBLACIÓN INSCRITA EN EL REGISTRO NACIONAL DE LA PERSONA CON DISCAPACIDAD POR GRUPOS DE EDAD, SEGÚN REGIÓN Y NIVEL DE GRAVEDAD EN LA LIMITACIÓN DE LA COMUNICACIÓN, 2000-2017"

Región y nivel de gravedad en la limitación de la comunicación	GRUPOS DE EDAD												
	TOTAL	0 a 2	3 a 5	6 a 11	12 a 17	18 a 29	30 a 44	45 a 59	60 y más años	Abs.	%	Abs.	%
Pasco													
Total	1926	12	31	213	206	368	342	295	459	100.0	100.0	100.0	100.0
Leve	511	-	1	14	31	82	98	98	187	26.5	-	28.7	33.2
Moderado	490	1	9	37	44	99	85	77	138	25.4	8.3	24.9	26.1
Severo	925	11	21	162	131	187	159	120	134	48.0	91.7	46.5	40.7
No especificado	-	-	-	-	-	-	-	-	-	-	-	-	-
Piura													
Total	10503	26	192	969	1174	2318	2045	1701	2078	100.0	100.0	100.0	100.0
Leve	1179	-	-	41	67	252	312	262	245	11.2	-	15.3	15.4
Moderado	3649	-	24	236	408	767	733	688	793	34.7	-	35.8	40.4
Severo	5675	26	168	692	699	1299	1000	751	1040	54.0	26	48.9	44.2
No especificado	-	-	-	-	-	-	-	-	-	-	-	-	-
Puno													
Total	3348	3	49	286	383	680	722	565	660	100.0	100.0	100.0	100.0
Leve	863	-	3	29	84	162	239	154	192	25.8	-	33.1	27.3
Moderado	1267	1	17	117	140	262	265	215	250	37.8	33.3	36.7	38.1
Severo	1218	2	29	140	159	256	218	196	218	36.4	66.7	30.2	34.7
No especificado	-	-	-	-	-	-	-	-	-	-	-	-	-
San Martín													
Total	2363	18	88	330	326	454	424	308	415	100.0	100.0	100.0	100.0
Leve	273	-	10	28	31	52	58	48	46	11.6	-	13.7	15.6
Moderado	677	3	8	86	82	127	137	94	140	28.7	16.7	32.3	30.5
Severo	1413	15	70	216	213	275	229	166	229	59.8	83.3	54.0	53.9
No especificado	-	-	-	-	-	-	-	-	-	-	-	-	-

CUADRO N° 5.6

PERÚ: "POBLACIÓN INSCRITA EN EL REGISTRO NACIONAL DE LA PERSONA CON DISCAPACIDAD POR GRUPOS DE EDAD, SEGÚN REGIÓN Y NIVEL DE GRAVEDAD EN LA LIMITACIÓN DE LA COMUNICACIÓN, 2000-2017"

Región y nivel de gravedad en la limitación de la comunicación	GRUPOS DE EDAD												
	TOTAL	0 a 2	3 a 5	6 a 11	12 a 17	18 a 29	30 a 44	45 a 59	60 y más años	Abs.	%	Abs.	%
Tacna													
Total	1400	100.0	31	139	159	306	280	217	262	100.0	100.0	100.0	100.0
Leve	247	17.6	2	8	19	58	80	40	40	19.0	28.6	18.4	15.3
Moderado	469	33.5	2	29	38	94	102	95	109	30.7	36.4	43.8	41.6
Severo	684	48.9	6	102	102	154	98	82	113	50.3	35.0	37.8	43.1
No especificado	-	-	-	-	-	-	-	-	-	-	-	-	-
Tumbes													
Total	2733	100.0	36	216	266	567	488	382	765	100.0	100.0	100.0	100.0
Leve	302	11.1	-	23	41	64	62	54	56	11.3	12.7	14.1	7.3
Moderado	1435	52.5	1	79	129	301	256	193	469	53.1	52.5	50.5	61.3
Severo	996	36.4	12	114	96	202	170	135	240	35.6	34.8	35.3	31.4
No especificado	-	-	-	-	-	-	-	-	-	-	-	-	-
Ucayali													
Total	982	100.0	15	124	126	213	217	129	111	100.0	100.0	100.0	100.0
Leve	120	12.2	-	9	18	31	30	22	8	14.6	13.8	17.1	7.2
Moderado	339	34.5	4	34	36	71	89	48	47	33.3	41.0	37.2	42.3
Severo	523	53.3	11	81	72	111	98	59	56	52.1	45.2	45.7	50.5
No especificado	-	-	-	-	-	-	-	-	-	-	-	-	-
Extranjero Total	3	100.0	-	-	-	3	-	-	-	100.0	-	-	-
Leve	-	-	-	-	-	-	-	-	-	-	-	-	-
Moderado	1	33.3	-	-	-	1	-	-	-	33.3	-	-	-
Severo	2	66.7	-	-	-	2	-	-	-	66.7	-	-	-
No especificado	-	-	-	-	-	-	-	-	-	-	-	-	-

CUADRO N° 5.6

PERÚ: "POBLACIÓN INSCRITA EN EL REGISTRO NACIONAL DE LA PERSONA CON DISCAPACIDAD POR GRUPOS DE EDAD, SEGÚN REGIÓN Y NIVEL DE GRAVEDAD EN LA LIMITACIÓN DE LA COMUNICACIÓN, 2000-2017"

Región y nivel de gravedad en la limitación de la comunicación	GRUPOS DE EDAD														
	TOTAL	0 a 2	3 a 5	6 a 11	12 a 17	18 a 29	30 a 44	45 a 59	60 y más años	Abs.	%	Abs.	%		
No especificado	Total	29	100.0	-	-	1	100.0	4	100.0	19	100.0	2	100.0	1	100.0
Leve		6	20.7	-	-	-	-	-	-	4	21.1	1	50.0	-	100.0
Moderado		8	27.6	-	-	-	-	-	-	6	31.6	-	-	2	100.0
Severo		15	51.7	-	-	1	100.0	4	100.0	9	47.4	1	50.0	-	-
No especificado		-	-	-	-	-	-	-	-	-	-	-	-	-	-

1/ Comprende todos los distritos de la provincia de Lima. No incluye Callao.

2/ Comprende las provincias del departamento de Lima; excepto la provincia de Lima.

"Nota técnica: Severidad de la discapacidad según la Clasificación Internacional de Deficiencias, Discapacidades y Minusvalías.

Si el (los) código(s) es 1, la persona tiene Discapacidad Leve.

Si el (los) código(s) son 2 ó 3, la persona tiene Discapacidad Moderada.

Si el (los) código(s) son 4, 5 ó 6, en al menos una categoría de discapacidad, en aplicación del principio pro homine la persona tiene Discapacidad Severa."

Nota: Se excluye a las personas fallecidas, retiros voluntarios y nulidades. La edad corresponde a la fecha diciembre 2017.

Fuente: Registro Nacional de la Persona con Discapacidad - CONADIS.

CUADRO N° 5.7

PERÚ: "POBLACIÓN INSCRITA EN EL REGISTRO NACIONAL DE LA PERSONA CON DISCAPACIDAD POR GRUPOS DE EDAD, SEGÚN REGIÓN Y NIVEL DE GRAVEDAD EN LA LIMITACIÓN DEL CUIDADO PERSONAL, 2000-2017"

Región y nivel de gravedad en la limitación del cuidado personal	GRUPOS DE EDAD															
	TOTAL	0 a 2	3 a 5	6 a 11	12 a 17	18 a 29	30 a 44	45 a 59	60 y más años	Abs.	%	Abs.	%			
Total	133427	100.0	3212	100.0	13746	100.0	15282	100.0	25374	100.0	24566	100.0	24241	100.0	26300	100.0
Leve	13385	10.0	67	2.1	524	3.8	910	6.0	2556	10.1	3230	13.1	3244	13.4	2846	10.8
Moderado	51540	38.6	612	19.1	3605	26.2	5074	33.2	9512	37.5	10194	41.5	10856	44.8	11556	43.9
Severo	68502	51.3	2533	78.9	9617	70.0	9298	60.8	13306	52.4	11142	45.4	10141	41.8	11898	45.2
No especificado	-	-	-	-	-	-	-	-	-	-	-	-	-	-	-	-
Amazonas Total	4318	100.0	111	100.0	398	100.0	477	100.0	738	100.0	652	100.0	745	100.0	1169	100.0
Leve	238	5.5	2	1.8	20	5.0	22	4.6	44	6.0	48	7.4	55	7.4	47	4.0
Moderado	1018	23.6	14	12.6	71	17.8	102	21.4	174	23.6	152	23.3	199	26.7	305	26.1
Severo	3062	70.9	95	85.6	307	77.1	353	74.0	520	70.5	452	69.3	491	65.9	817	69.9
No especificado	-	-	-	-	-	-	-	-	-	-	-	-	-	-	-	-
Ancash Total	3843	100.0	71	100.0	401	100.0	448	100.0	725	100.0	662	100.0	650	100.0	877	100.0
Leve	275	7.2	1	1.4	11	2.7	17	3.8	37	5.1	58	8.8	81	12.5	70	8.0
Moderado	1899	49.4	28	39.4	170	42.4	222	49.6	379	52.3	324	48.9	330	50.8	444	50.6
Severo	1669	43.4	42	59.2	220	54.9	209	46.7	309	42.6	280	42.3	239	36.8	363	41.4
No especificado	-	-	-	-	-	-	-	-	-	-	-	-	-	-	-	-
Apurímac Total	3314	100.0	69	100.0	249	100.0	339	100.0	556	100.0	564	100.0	639	100.0	884	100.0
Leve	173	5.2	1	1.4	5	2.0	12	3.5	30	5.4	38	6.7	41	6.4	45	5.1
Moderado	1076	32.5	4	5.8	43	17.3	74	21.8	171	30.8	214	37.9	269	42.1	300	33.9
Severo	2065	62.3	12	85.7	201	80.7	253	74.6	355	63.8	312	55.3	329	51.5	539	61.0
No especificado	-	-	-	-	-	-	-	-	-	-	-	-	-	-	-	-

CUADRO N° 5.7

PERÚ: "POBLACIÓN INSCRITA EN EL REGISTRO NACIONAL DE LA PERSONA CON DISCAPACIDAD POR GRUPOS DE EDAD, SEGÚN REGIÓN Y NIVEL DE GRAVEDAD EN LA LIMITACIÓN DEL CUIDADO PERSONAL, 2000-2017"

Región y nivel de gravedad en la limitación del cuidado personal	GRUPOS DE EDAD												
	TOTAL	0 a 2	3 a 5	6 a 11	12 a 17	18 a 29	30 a 44	45 a 59	60 y más años	Abs.	%	Abs.	%
Arequipa													
Total	5846	15	91	451	552	1011	1158	1222	1346	100.0	100.0	100.0	100.0
Leve	718	1	-	9	26	166	206	170	140	6.7	16.4	17.8	13.9
Moderado	2252	2	18	158	261	416	465	478	454	13.3	41.1	40.2	39.1
Severo	2876	12	73	284	265	429	487	574	752	80.0	42.4	42.1	47.0
No especificado	-	-	-	-	-	-	-	-	-	-	-	-	-
Ayacucho													
Total	3322	31	105	358	383	626	669	600	550	100.0	100.0	100.0	100.0
Leve	354	-	1	16	34	56	76	84	87	-	8.9	11.4	14.0
Moderado	1191	6	17	75	162	216	235	249	231	19.4	34.5	35.1	41.5
Severo	1777	25	87	267	187	354	358	267	232	80.6	56.5	53.5	44.5
No especificado	-	-	-	-	-	-	-	-	-	-	-	-	-
Cajamarca													
Total	6864	30	189	735	725	1288	1349	1272	1276	100.0	100.0	100.0	100.0
Leve	417	-	4	21	27	52	133	104	76	-	4.0	9.9	8.2
Moderado	2156	2	16	132	167	340	479	509	511	6.1	26.4	35.5	40.0
Severo	4291	28	169	582	531	896	737	659	689	93.3	69.6	54.6	51.8
No especificado	-	-	-	-	-	-	-	-	-	-	-	-	-
Callao													
Total	5008	31	153	593	645	1036	891	858	801	100.0	100.0	100.0	100.0
Leve	381	1	1	18	28	94	91	82	66	7.6	9.1	10.2	9.6
Moderado	2077	7	28	176	253	412	394	416	391	41.5	39.8	44.2	48.5
Severo	2550	23	124	399	364	530	406	360	344	50.9	51.2	45.6	42.0
No especificado	-	-	-	-	-	-	-	-	-	-	-	-	-

CUADRO N° 5.7

PERÚ: "POBLACIÓN INSCRITA EN EL REGISTRO NACIONAL DE LA PERSONA CON DISCAPACIDAD POR GRUPOS DE EDAD, SEGÚN REGIÓN Y NIVEL DE GRAVEDAD EN LA LIMITACIÓN DEL CUIDADO PERSONAL, 2000-2017"

Región y nivel de gravedad en la limitación del cuidado personal	GRUPOS DE EDAD												
	TOTAL	0 a 2	3 a 5	6 a 11	12 a 17	18 a 29	30 a 44	45 a 59	60 y más años	Abs.	%	Abs.	%
Cusco													
Total	6772	20	126	556	718	1132	1122	1373	1725	100.0	100.0	100.0	100.0
Leve	846	-	5	24	47	142	148	227	253	12.5	6.5	13.2	14.7
Moderado	3810	3	36	277	412	624	640	776	1042	56.3	57.4	57.0	60.4
Severo	2116	17	85	255	259	366	334	370	430	31.2	36.1	29.8	24.9
No especificado	-	-	-	-	-	-	-	-	-	-	-	-	-
Huancavelica													
Total	3514	10	59	284	392	546	630	745	848	100.0	100.0	100.0	100.0
Leve	413	-	1	16	36	56	83	99	122	11.8	9.2	13.2	14.4
Moderado	1532	-	18	88	136	205	274	364	447	43.6	34.7	43.5	52.7
Severo	1569	10	40	180	220	285	273	282	279	44.6	56.1	43.3	32.9
No especificado	-	-	-	-	-	-	-	-	-	-	-	-	-
Huánuco													
Total	3639	32	97	333	354	700	716	675	732	100.0	100.0	100.0	100.0
Leve	299	-	-	7	18	60	85	60	69	8.2	5.1	11.9	9.4
Moderado	945	3	14	49	58	168	208	206	239	26.0	16.4	29.1	32.7
Severo	2395	29	83	277	278	472	423	409	424	65.8	78.5	59.1	57.9
No especificado	-	-	-	-	-	-	-	-	-	-	-	-	-
Ica													
Total	4039	20	97	422	399	764	766	702	869	100.0	100.0	100.0	100.0
Leve	716	-	11	71	75	125	171	151	112	17.7	18.8	22.3	12.9
Moderado	1798	12	41	158	151	353	356	329	398	44.5	37.8	46.5	45.8
Severo	1525	8	45	193	173	286	239	222	359	37.8	43.4	31.2	41.3
No especificado	-	-	-	-	-	-	-	-	-	-	-	-	-

CUADRO N° 5.7

PERÚ: "POBLACIÓN INSCRITA EN EL REGISTRO NACIONAL DE LA PERSONA CON DISCAPACIDAD POR GRUPOS DE EDAD, SEGÚN REGIÓN Y NIVEL DE GRAVEDAD EN LA LIMITACIÓN DEL CUIDADO PERSONAL, 2000-2017"

Región y nivel de gravedad en la limitación del cuidado personal	GRUPOS DE EDAD																	
	TOTAL		0 a 2		3 a 5		6 a 11		12 a 17		18 a 29		30 a 44		45 a 59		60 y más años	
	Abs.	%	Abs.	%	Abs.	%	Abs.	%	Abs.	%	Abs.	%	Abs.	%	Abs.	%	Abs.	%
Junín	4875	100.0	18	100.0	81	100.0	437	100.0	594	100.0	986	100.0	935	100.0	894	100.0	930	100.0
Leve	716	14.7	-	-	2	2.5	25	5.7	66	11.1	141	14.3	161	17.2	174	19.5	147	15.8
Moderado	1846	37.9	5	27.8	17	21.0	128	29.3	180	30.3	365	37.0	388	41.5	364	40.7	399	42.9
Severo	2313	47.4	13	72.2	62	76.5	284	65.0	348	58.6	480	48.7	386	41.3	356	39.8	384	41.3
No especificado	-	-	-	-	-	-	-	-	-	-	-	-	-	-	-	-	-	-
La Libertad Total	2936	100.0	55	100.0	101	100.0	345	100.0	326	100.0	518	100.0	547	100.0	548	100.0	496	100.0
Leve	341	11.6	-	-	2	2.0	27	7.8	31	9.5	70	13.5	73	13.3	85	15.5	53	10.7
Moderado	1244	42.4	8	14.5	28	27.7	117	33.9	130	39.9	192	37.1	266	48.6	283	51.6	220	44.4
Severo	1351	46.0	47	85.5	71	70.3	201	58.3	165	50.6	256	49.4	208	38.0	180	32.8	223	45.0
No especificado	-	-	-	-	-	-	-	-	-	-	-	-	-	-	-	-	-	-
Lambayeque Total	2866	100.0	11	100.0	72	100.0	295	100.0	352	100.0	668	100.0	568	100.0	485	100.0	415	100.0
Leve	255	8.9	1	9.1	1	1.4	7	2.4	11	3.1	52	7.8	54	9.5	71	14.6	58	14.0
Moderado	995	34.7	5	45.5	15	20.8	60	20.3	84	23.9	224	33.5	203	35.7	219	45.2	185	44.6
Severo	1616	56.4	5	45.5	56	77.8	228	77.3	257	73.0	392	58.7	311	54.8	195	40.2	172	41.4
No especificado	-	-	-	-	-	-	-	-	-	-	-	-	-	-	-	-	-	-
Lima Metropolitana I Total	38398	100.0	244	100.0	1092	100.0	4714	100.0	5082	100.0	8016	100.0	7024	100.0	6760	100.0	5466	100.0
Leve	2827	7.4	4	1.6	16	1.5	90	1.9	190	3.7	715	8.9	721	10.3	678	10.0	413	7.6
Moderado	14749	38.4	54	22.1	208	19.0	1037	22.0	1543	30.4	3122	38.9	3101	44.1	3198	47.3	2486	45.5
Severo	20822	54.2	186	76.2	868	79.5	3587	76.1	3349	65.9	4179	52.1	3202	45.6	2884	42.7	2567	47.0
No especificado	-	-	-	-	-	-	-	-	-	-	-	-	-	-	-	-	-	-

CUADRO N° 5.7

PERÚ: "POBLACIÓN INSCRITA EN EL REGISTRO NACIONAL DE LA PERSONA CON DISCAPACIDAD POR GRUPOS DE EDAD, SEGÚN REGIÓN Y NIVEL DE GRAVEDAD EN LA LIMITACIÓN DEL CUIDADO PERSONAL, 2000-2017"

Región y nivel de gravedad en la limitación del cuidado personal		GRUPOS DE EDAD																	
		TOTAL		0 a 2		3 a 5		6 a 11		12 a 17		18 a 29		30 a 44		45 a 59		60 y más años	
Abs.	%	Abs.	%	Abs.	%	Abs.	%	Abs.	%	Abs.	%	Abs.	%	Abs.	%	Abs.	%	Abs.	%
Lima Provincias 2/	Total	4409	100.0	27	100.0	105	100.0	509	100.0	540	100.0	723	100.0	749	100.0	785	100.0	971	100.0
	Leve	276	6.3	-	-	-	-	16	3.1	18	3.3	54	7.5	76	10.1	63	8.0	49	5.0
	Moderado	2035	46.2	8	29.6	24	22.9	168	33.0	196	36.3	302	41.8	344	45.9	448	57.1	545	56.1
	Severo	2098	47.6	19	70.4	81	77.1	325	63.9	326	60.4	367	50.8	329	43.9	274	34.9	377	38.8
	No especificado	-	-	-	-	-	-	-	-	-	-	-	-	-	-	-	-	-	-
Loreto	Total	1992	100.0	10	100.0	53	100.0	200	100.0	229	100.0	388	100.0	423	100.0	370	100.0	319	100.0
	Leve	296	14.9	-	-	2	3.8	8	4.0	13	5.7	29	7.5	99	23.4	90	24.3	55	17.2
	Moderado	614	30.8	2	20.0	3	5.7	31	15.5	43	18.8	103	26.5	133	31.4	159	43.0	140	43.9
	Severo	1082	54.3	8	80.0	48	90.6	161	80.5	173	75.5	256	66.0	191	45.2	121	32.7	124	38.9
	No especificado	-	-	-	-	-	-	-	-	-	-	-	-	-	-	-	-	-	-
Madre de Dios	Total	507	100.0	2	100.0	26	100.0	101	100.0	74	100.0	92	100.0	65	100.0	68	100.0	79	100.0
	Leve	97	19.1	-	-	-	-	2	2.0	4	5.4	26	28.3	16	24.6	27	39.7	22	27.8
	Moderado	168	33.1	-	-	-	-	22	21.8	18	24.3	26	28.3	32	49.2	32	47.1	38	48.1
	Severo	242	47.7	2	100.0	26	100.0	77	76.2	52	70.3	40	43.5	17	26.2	9	13.2	19	24.1
	No especificado	-	-	-	-	-	-	-	-	-	-	-	-	-	-	-	-	-	-
Moquegua	Total	1330	100.0	3	100.0	20	100.0	69	100.0	99	100.0	167	100.0	255	100.0	282	100.0	435	100.0
	Leve	98	7.4	-	-	1	5.0	-	-	4	4.0	13	7.8	29	11.4	18	6.4	33	7.6
	Moderado	500	37.6	1	33.3	5	25.0	21	30.4	27	27.3	68	40.7	106	41.6	127	45.0	145	33.3
	Severo	732	55.0	2	66.7	14	70.0	48	69.6	68	68.7	86	51.5	120	47.1	137	48.6	257	59.1
	No especificado	-	-	-	-	-	-	-	-	-	-	-	-	-	-	-	-	-	-

CUADRO N° 5.7

PERÚ: "POBLACIÓN INSCRITA EN EL REGISTRO NACIONAL DE LA PERSONA CON DISCAPACIDAD POR GRUPOS DE EDAD, SEGÚN REGIÓN Y NIVEL DE GRAVEDAD EN LA LIMITACIÓN DEL CUIDADO PERSONAL, 2000-2017"

Región y nivel de gravedad en la limitación del cuidado personal	GRUPOS DE EDAD												
	TOTAL	0 a 2	3 a 5	6 a 11	12 a 17	18 a 29	30 a 44	45 a 59	60 y más años	Abs.	%	Abs.	%
Pasco													
Total	2127	14	35	221	202	361	368	391	535	100.0	100.0	100.0	100.0
Leve	456	-	2	15	30	69	81	113	146	21.4	19.1	22.0	28.9
Moderado	639	1	9	40	38	98	110	129	214	30.0	27.1	29.9	33.0
Severo	1032	13	24	166	134	194	177	149	175	48.5	53.7	48.1	38.1
No especificado	-	-	-	-	-	-	-	-	-	-	-	-	-
Piura													
Total	11443	26	202	992	1167	2196	2160	2026	2674	100.0	100.0	100.0	100.0
Leve	1505	-	2	38	63	217	374	389	422	13.2	9.9	17.3	19.2
Moderado	4096	-	26	247	416	739	790	824	1054	35.8	33.7	36.6	40.7
Severo	5842	26	174	707	688	1240	996	813	1198	51.1	56.5	46.1	40.1
No especificado	-	-	-	-	-	-	-	-	-	-	-	-	-
Puno													
Total	3189	3	48	269	363	597	628	631	650	100.0	100.0	100.0	100.0
Leve	566	-	3	18	62	111	136	125	111	17.7	18.6	21.7	19.8
Moderado	1264	1	16	113	148	223	226	266	271	39.6	37.4	36.0	42.2
Severo	1359	2	29	138	153	263	266	240	268	42.6	44.1	42.4	38.0
No especificado	-	-	-	-	-	-	-	-	-	-	-	-	-
San Martín													
Total	2843	18	86	337	298	476	552	480	596	100.0	100.0	100.0	100.0
Leve	255	-	2	22	11	45	68	58	49	9.0	9.5	12.3	12.1
Moderado	967	2	7	85	77	138	221	195	242	34.0	29.0	40.0	40.6
Severo	1621	16	77	230	210	293	263	227	305	57.0	61.6	47.6	47.3
No especificado	-	-	-	-	-	-	-	-	-	-	-	-	-

CUADRO N° 5.7

PERÚ: "POBLACIÓN INSCRITA EN EL REGISTRO NACIONAL DE LA PERSONA CON DISCAPACIDAD POR GRUPOS DE EDAD, SEGÚN REGIÓN Y NIVEL DE GRAVEDAD EN LA LIMITACIÓN DEL CUIDADO PERSONAL, 2000-2017"

Región y nivel de gravedad en la limitación del cuidado personal	GRUPOS DE EDAD												
	TOTAL	0 a 2	3 a 5	6 a 11	12 a 17	18 a 29	30 a 44	45 a 59	60 y más años	Abs.	%	Abs.	%
Tacna													
Total	1761	100.0	33	144	162	313	348	355	400	100.0	100.0	100.0	100.0
Leve	292	16.6	2	7	17	53	93	73	47	16.9	26.7	20.6	11.8
Moderado	641	36.4	2	29	40	105	139	159	167	33.5	39.9	44.8	41.8
Severo	828	47.0	6	108	105	155	116	123	186	49.5	33.3	34.6	46.5
No especificado	-	-	-	-	-	-	-	-	-	-	-	-	-
Tumbes													
Total	3073	100.0	39	206	234	514	501	486	1078	100.0	100.0	100.0	100.0
Leve	374	12.2	-	19	34	62	58	81	118	12.1	11.6	16.7	10.9
Moderado	1583	51.5	2	77	97	266	274	248	611	51.8	54.7	51.0	56.7
Severo	1116	36.3	13	110	103	186	169	157	349	36.2	33.7	32.3	32.4
No especificado	-	-	-	-	-	-	-	-	-	-	-	-	-
Ucayali													
Total	1172	100.0	14	126	125	218	263	197	178	100.0	100.0	100.0	100.0
Leve	197	16.8	-	12	14	33	54	45	36	15.1	20.5	22.8	20.2
Moderado	438	37.4	3	33	39	78	120	79	76	35.8	45.6	40.1	42.7
Severo	537	45.8	11	81	72	107	89	73	66	49.1	33.8	37.1	37.1
No especificado	-	-	-	-	-	-	-	-	-	-	-	-	-
Extranjero Total	2	100.0	-	-	-	2	-	-	-	100.0	-	-	-
Leve	-	-	-	-	-	-	-	-	-	-	-	-	-
Moderado	1	50.0	-	-	1	-	-	-	-	50.0	-	-	-
Severo	1	50.0	-	-	-	1	-	-	-	50.0	-	-	-
No especificado	-	-	-	-	-	-	-	-	-	-	-	-	-

CUADRO N° 5.7

PERÚ: "POBLACIÓN INSCRITA EN EL REGISTRO NACIONAL DE LA PERSONA CON DISCAPACIDAD POR GRUPOS DE EDAD, SEGÚN REGIÓN Y NIVEL DE GRAVEDAD EN LA LIMITACIÓN DEL CUIDADO PERSONAL, 2000-2017"

Región y nivel de gravedad en la limitación del cuidado personal	GRUPOS DE EDAD																	
	TOTAL		0 a 2		3 a 5		6 a 11		12 a 17		18 a 29		30 a 44		45 a 59		60 y más años	
	Abs.	%	Abs.	%	Abs.	%	Abs.	%	Abs.	%	Abs.	%	Abs.	%	Abs.	%	Abs.	%
No especificado	25	100.0	-	-	-	-	1	100.0	3	100.0	17	100.0	1	100.0	2	100.0	1	100.0
Leve	4	16.0	-	-	-	-	-	-	-	-	4	23.5	-	-	-	-	-	-
Moderado	6	24.0	-	-	-	-	-	-	-	-	4	23.5	-	-	1	50.0	1	100.0
Severo	15	60.0	-	-	-	-	1	100.0	3	100.0	9	52.9	1	100.0	1	50.0	-	-
No especificado	-	-	-	-	-	-	-	-	-	-	-	-	-	-	-	-	-	-

1/ Comprende todos los distritos de la provincia de Lima. No incluye Callao.

2/ Comprende las provincias del departamento de Lima; excepto la provincia de Lima.

"Nota técnica: Severidad de la discapacidad según la Clasificación Internacional de Deficiencias, Discapacidades y Minusvalías.

Si el (los) código(s) es 1, la persona tiene Discapacidad Leve.

Si el (los) código(s) son 2 ó 3, la persona tiene Discapacidad Moderada.

Si el (los) código(s) son 4, 5 ó 6, en al menos una categoría de discapacidad, en aplicación del principio pro homine la persona tiene Discapacidad Severa."

Nota: Se excluye a las personas fallecidas, retiros voluntarios y nulidades. La edad corresponde a la fecha diciembre 2017.

Fuente: Registro Nacional de la Persona con Discapacidad - CONADIS.

CUADRO N° 5.8

PERÚ: "POBLACIÓN INSCRITA EN EL REGISTRO NACIONAL DE LA PERSONA CON DISCAPACIDAD POR GRUPOS DE EDAD, SEGÚN REGIÓN Y NIVEL DE GRAVEDAD EN LA LIMITACIÓN DE LA LOCOMOCIÓN, 2000-2017

Región y nivel de gravedad de la limitación de la locomoción	GRUPOS DE EDAD															
	TOTAL	0 a 2	3 a 5	6 a 11	12 a 17	18 a 29	30 a 44	45 a 59	60 y más años	Abs.	%	Abs.	%			
Total	125227	100.0	2844	100.0	10032	100.0	10675	100.0	18820	100.0	23369	100.0	27984	100.0	30783	100.0
Leve	16180	12.9	54	1.9	353	3.5	615	5.8	2073	11.0	4117	17.6	4841	17.3	4111	13.4
Moderado	49693	39.7	470	16.5	2169	21.6	3046	28.5	6461	34.3	9866	42.2	13207	47.2	14342	46.6
Severo	59354	47.4	2320	81.6	7510	74.9	7014	65.7	10286	54.7	9386	40.2	9936	35.5	12330	40.1
No especificado	-	-	-	-	-	-	-	-	-	-	-	-	-	-	-	-
Amazonas Total	4011	100.0	106	100.0	347	100.0	395	100.0	584	100.0	619	100.0	741	100.0	1187	100.0
Leve	308	7.7	2	1.9	20	5.8	21	5.3	40	6.8	75	12.1	77	10.4	71	6.0
Moderado	932	23.2	12	11.3	58	16.7	73	18.5	113	19.3	154	24.9	209	28.2	312	26.3
Severo	2771	69.1	92	86.8	269	77.5	301	76.2	431	73.8	390	63.0	455	61.4	804	67.7
No especificado	-	-	-	-	-	-	-	-	-	-	-	-	-	-	-	-
Ancash Total	3182	100.0	49	100.0	202	100.0	216	100.0	395	100.0	562	100.0	723	100.0	1026	100.0
Leve	402	12.6	1	2.0	9	4.5	11	5.1	29	7.3	96	17.1	117	16.2	139	13.5
Moderado	1446	45.4	15	30.6	42	20.8	69	31.9	152	38.5	254	45.2	368	50.9	544	53.0
Severo	1334	41.9	33	67.3	151	74.8	136	63.0	214	54.2	212	37.7	238	32.9	343	33.4
No especificado	-	-	-	-	-	-	-	-	-	-	-	-	-	-	-	-
Apurímac Total	3246	100.0	58	100.0	163	100.0	211	100.0	407	100.0	610	100.0	767	100.0	1019	100.0
Leve	249	7.7	1	1.7	1	.6	15	7.1	36	8.8	70	11.5	69	9.0	57	5.6
Moderado	1206	37.2	2	3.4	32	19.6	43	20.4	130	31.9	247	40.5	366	47.7	386	37.9
Severo	1791	55.2	55	94.8	130	79.8	153	72.5	241	59.2	293	48.0	332	43.3	576	56.5
No especificado	-	-	-	-	-	-	-	-	-	-	-	-	-	-	-	-

CUADRO N° 5.8

PERÚ: "POBLACIÓN INSCRITA EN EL REGISTRO NACIONAL DE LA PERSONA CON DISCAPACIDAD POR GRUPOS DE EDAD, SEGÚN REGIÓN Y NIVEL DE GRAVEDAD EN LA LIMITACIÓN DE LA LOCOMOCIÓN, 2000-2017

Región y nivel de gravedad de la limitación de la locomoción	GRUPOS DE EDAD																	
	TOTAL	0 a 2	3 a 5	6 a 11	12 a 17	18 a 29	30 a 44	45 a 59	60 y más años	Abs.	%	Abs.	%					
Arequipa																		
Total	5597	15	78	359	445	787	1054	1325	1534	100.0	100.0	100.0	100.0	100.0	100.0	100.0	100.0	
Leve	675	2	-	6	19	119	171	197	161	13.3	15.1	16.2	14.9	10.5				
Moderado	2163	1	11	109	191	312	422	539	578	6.7	39.6	40.0	40.7	37.7				
Severo	2759	12	67	244	235	356	461	589	795	80.0	45.2	43.7	44.5	51.8				
No especificado	-	-	-	-	-	-	-	-	-	-	-	-	-	-	-	-	-	-
Ayacucho																		
Total	2924	28	89	248	238	409	610	650	652	100.0	100.0	100.0	100.0	100.0	100.0	100.0	100.0	100.0
Leve	397	-	-	14	16	42	114	108	103	13.6	10.3	18.7	16.6	15.8				
Moderado	1157	5	11	44	92	132	236	302	335	39.6	32.3	38.7	46.5	51.4				
Severo	1370	23	78	190	130	235	260	240	214	46.9	57.5	42.6	36.9	32.8				
No especificado	-	-	-	-	-	-	-	-	-	-	-	-	-	-	-	-	-	-
Cajamarca																		
Total	6542	28	188	636	587	1079	1363	1316	1345	100.0	100.0	100.0	100.0	100.0	100.0	100.0	100.0	100.0
Leve	602	-	2	11	27	66	246	153	97	9.2	6.1	18.0	11.6	7.2				
Moderado	2227	2	19	122	134	302	507	563	578	34.0	28.0	37.2	42.8	43.0				
Severo	3713	26	167	503	426	711	610	600	670	56.8	65.9	44.8	45.6	49.8				
No especificado	-	-	-	-	-	-	-	-	-	-	-	-	-	-	-	-	-	-
Callao																		
Total	4716	32	119	358	365	667	820	1201	1154	100.0	100.0	100.0	100.0	100.0	100.0	100.0	100.0	100.0
Leve	563	1	1	11	13	60	128	191	158	11.9	9.0	15.6	15.9	13.7				
Moderado	2051	7	21	80	107	236	381	617	602	43.5	35.4	46.5	51.4	52.2				
Severo	2102	24	97	267	245	371	311	393	394	44.6	55.6	37.9	32.7	34.1				
No especificado	-	-	-	-	-	-	-	-	-	-	-	-	-	-	-	-	-	-

CUADRO N° 5.8

PERÚ: "POBLACIÓN INSCRITA EN EL REGISTRO NACIONAL DE LA PERSONA CON DISCAPACIDAD POR GRUPOS DE EDAD, SEGÚN REGIÓN Y NIVEL DE GRAVEDAD EN LA LIMITACIÓN DE LA LOCOMOCIÓN, 2000-2017"

Región y nivel de gravedad de la limitación de la locomoción	GRUPOS DE EDAD																		
	TOTAL		0 a 2		3 a 5		6 a 11		12 a 17		18 a 29		30 a 44		45 a 59		60 y más años		
	Abs.	%	Abs.	%	Abs.	%	Abs.	%	Abs.	%	Abs.	%	Abs.	%	Abs.	%	Abs.	%	
Cusco																			
Total	7034	100.0	19	100.0	114	100.0	471	100.0	603	100.0	1006	100.0	1259	100.0	1587	100.0	1975	100.0	
Leve	970	13.8	-	-	5	4.4	24	5.1	49	8.1	153	15.2	187	14.9	239	15.1	313	15.8	
Moderado	4012	57.0	2	10.5	30	26.3	241	51.2	357	59.2	564	56.1	731	58.1	908	57.2	1179	59.7	
Severo	2052	29.2	17	89.5	79	69.3	206	43.7	197	32.7	289	28.7	341	27.1	440	27.7	483	24.5	
No especificado	-	-	-	-	-	-	-	-	-	-	-	-	-	-	-	-	-	-	-
Huancavelica																			
Total	2495	100.0	10	100.0	47	100.0	174	100.0	204	100.0	340	100.0	468	100.0	568	100.0	684	100.0	
Leve	402	16.1	1	10.0	-	-	13	7.5	15	7.4	49	14.4	95	20.3	115	20.2	114	16.7	
Moderado	1121	44.9	-	-	13	27.7	55	31.6	70	34.3	123	36.2	204	43.6	292	51.4	364	53.2	
Severo	972	39.0	9	90.0	34	72.3	106	60.9	119	58.3	168	49.4	169	36.1	161	28.3	206	30.1	
No especificado	-	-	-	-	-	-	-	-	-	-	-	-	-	-	-	-	-	-	
Huánuco																			
Total	3271	100.0	32	100.0	73	100.0	257	100.0	240	100.0	524	100.0	654	100.0	725	100.0	766	100.0	
Leve	365	11.2	-	-	-	-	7	2.7	11	4.6	64	12.2	105	16.1	96	13.2	82	10.7	
Moderado	988	30.2	4	12.5	8	11.0	35	13.6	43	17.9	137	26.1	220	33.6	262	36.1	279	36.4	
Severo	1918	58.6	28	87.5	65	89.0	215	83.7	186	77.5	323	61.6	329	50.3	367	50.6	405	52.9	
No especificado	-	-	-	-	-	-	-	-	-	-	-	-	-	-	-	-	-	-	
Ica																			
Total	3327	100.0	21	100.0	65	100.0	248	100.0	233	100.0	522	100.0	613	100.0	684	100.0	941	100.0	
Leve	443	13.3	1	4.8	8	12.3	15	6.0	26	11.2	54	10.3	118	19.2	121	17.7	100	10.6	
Moderado	1419	42.7	12	57.1	17	26.2	70	28.2	64	27.5	220	42.1	274	44.7	330	48.2	432	45.9	
Severo	1465	44.0	8	38.1	40	61.5	163	65.7	143	61.4	248	47.5	221	36.1	233	34.1	409	43.5	
No especificado	-	-	-	-	-	-	-	-	-	-	-	-	-	-	-	-	-	-	

CUADRO N° 5.8

PERÚ: "POBLACIÓN INSCRITA EN EL REGISTRO NACIONAL DE LA PERSONA CON DISCAPACIDAD POR GRUPOS DE EDAD, SEGÚN REGIÓN Y NIVEL DE GRAVEDAD EN LA LIMITACIÓN DE LA LOCOMOCIÓN, 2000-2017

Región y nivel de gravedad de la limitación de la locomoción	GRUPOS DE EDAD																	
	TOTAL		0 a 2		3 a 5		6 a 11		12 a 17		18 a 29		30 a 44		45 a 59		60 y más años	
	Abs.	%	Abs.	%	Abs.	%	Abs.	%	Abs.	%	Abs.	%	Abs.	%	Abs.	%	Abs.	%
Junín	4615	100.0	18	100.0	81	100.0	319	100.0	406	100.0	732	100.0	940	100.0	1054	100.0	1065	100.0
Leve	833	18.0	-	-	4	4.9	18	5.6	55	13.5	116	15.8	209	22.2	252	23.9	179	16.8
Moderado	1732	37.5	5	27.8	16	19.8	84	26.3	96	23.6	267	36.5	375	39.9	437	41.5	452	42.4
Severo	2050	44.4	13	72.2	61	75.3	217	68.0	255	62.8	349	47.7	356	37.9	365	34.6	434	40.8
No especificado	-	-	-	-	-	-	-	-	-	-	-	-	-	-	-	-	-	-
La Libertad	4269	100.0	65	100.0	141	100.0	382	100.0	333	100.0	667	100.0	903	100.0	968	100.0	810	100.0
Leve	357	8.4	1	1.5	2	1.4	12	3.1	18	5.4	64	9.6	84	9.3	115	11.9	61	7.5
Moderado	1729	40.5	8	12.3	20	14.2	75	19.6	92	27.6	206	30.9	459	50.8	496	51.2	373	46.0
Severo	2183	51.1	56	86.2	119	84.4	295	77.2	223	67.0	397	59.5	360	39.9	357	36.9	376	46.4
No especificado	-	-	-	-	-	-	-	-	-	-	-	-	-	-	-	-	-	-
Lambayeque	2912	100.0	12	100.0	62	100.0	237	100.0	275	100.0	539	100.0	616	100.0	632	100.0	539	100.0
Leve	438	15.0	1	8.3	1	1.6	6	2.5	7	2.5	49	9.1	119	19.3	138	21.8	117	21.7
Moderado	1016	34.9	6	50.0	12	19.4	37	15.6	55	20.0	153	28.4	213	34.6	302	47.8	238	44.2
Severo	1458	50.1	5	41.7	49	79.0	194	81.9	213	77.5	337	62.5	284	46.1	192	30.4	184	34.1
No especificado	-	-	-	-	-	-	-	-	-	-	-	-	-	-	-	-	-	-
Lima Metropolitana I	33208	100.0	253	100.0	925	100.0	3145	100.0	3265	100.0	5253	100.0	5899	100.0	7758	100.0	6710	100.0
Leve	3327	10.0	7	2.8	11	1.2	54	1.7	85	2.6	436	8.3	787	13.3	1172	15.1	775	11.5
Moderado	13070	39.4	55	21.7	163	17.6	483	15.4	769	23.6	1744	33.2	2639	44.7	3891	50.2	3326	49.6
Severo	16811	50.6	191	75.5	751	81.2	2608	82.9	2411	73.8	3073	58.5	2473	41.9	2695	34.7	2609	38.9
No especificado	-	-	-	-	-	-	-	-	-	-	-	-	-	-	-	-	-	-

CUADRO N° 5.8

PERÚ: "POBLACIÓN INSCRITA EN EL REGISTRO NACIONAL DE LA PERSONA CON DISCAPACIDAD POR GRUPOS DE EDAD, SEGÚN REGIÓN Y NIVEL DE GRAVEDAD EN LA LIMITACIÓN DE LA LOCOMOCIÓN, 2000-2017

Región y nivel de gravedad de la limitación de la locomoción	GRUPOS DE EDAD															
	TOTAL	0 a 2	3 a 5	6 a 11	12 a 17	18 a 29	30 a 44	45 a 59	60 y más años	Abs.	%	Abs.	%			
Lima Provincias 2/ Total	3769	100.0	26	100.0	322	100.0	315	100.0	489	100.0	635	100.0	841	100.0	1043	100.0
Leve	317	8.4	-	-	8	2.5	17	5.4	30	6.1	88	13.9	103	12.2	70	6.7
Moderado	1839	48.8	8	30.8	95	29.5	96	30.5	207	42.3	314	49.4	496	59.0	602	57.7
Severo	1613	42.8	18	69.2	219	68.0	202	64.1	252	51.5	233	36.7	242	28.8	371	35.6
No especificado	-	-	-	-	-	-	-	-	-	-	-	-	-	-	-	-
Loreto Total	2098	100.0	10	100.0	168	100.0	184	100.0	371	100.0	461	100.0	471	100.0	390	100.0
Leve	435	20.7	-	-	9	5.4	12	6.5	48	12.9	123	26.7	154	32.7	88	22.6
Moderado	704	33.6	2	20.0	20	11.9	28	15.2	101	27.2	170	36.9	203	43.1	179	45.9
Severo	959	45.7	8	80.0	139	82.7	144	78.3	222	59.8	168	36.4	114	24.2	123	31.5
No especificado	-	-	-	-	-	-	-	-	-	-	-	-	-	-	-	-
Madre de Dios Total	527	100.0	2	100.0	77	100.0	47	100.0	90	100.0	81	100.0	105	100.0	100	100.0
Leve	157	29.8	-	-	1	1.3	7	14.9	32	35.6	28	34.6	47	44.8	42	42.0
Moderado	165	31.3	-	-	13	16.9	11	23.4	23	25.6	37	45.7	43	41.0	38	38.0
Severo	205	38.9	2	100.0	63	81.8	29	61.7	35	38.9	16	19.8	15	14.3	20	20.0
No especificado	-	-	-	-	-	-	-	-	-	-	-	-	-	-	-	-
Moquegua Total	1176	100.0	3	100.0	51	100.0	77	100.0	126	100.0	192	100.0	273	100.0	437	100.0
Leve	115	9.8	-	-	2	11.8	3	3.9	12	9.5	29	15.1	33	12.1	34	7.8
Moderado	427	36.3	1	33.3	11	23.5	21	27.3	43	34.1	75	39.1	123	45.1	149	34.1
Severo	634	53.9	2	66.7	38	64.7	53	68.8	71	56.3	88	45.8	117	42.9	254	58.1
No especificado	-	-	-	-	-	-	-	-	-	-	-	-	-	-	-	-

CUADRO N° 5.8

PERÚ: "POBLACIÓN INSCRITA EN EL REGISTRO NACIONAL DE LA PERSONA CON DISCAPACIDAD POR GRUPOS DE EDAD, SEGÚN REGIÓN Y NIVEL DE GRAVEDAD EN LA LIMITACIÓN DE LA LOCOMOCIÓN, 2000-2017"

Región y nivel de gravedad de la limitación de la locomoción	GRUPOS DE EDAD												
	TOTAL	0 a 2	3 a 5	6 a 11	12 a 17	18 a 29	30 a 44	45 a 59	60 y más años	Abs.	%	Abs.	%
Pasco													
Total	2081	11	31	165	153	279	368	460	614	100.0	100.0	100.0	100.0
Leve	535	-	4	13	30	65	113	142	168	25.7	7.9	23.3	30.9
Moderado	678	1	8	20	27	72	117	177	256	32.6	12.1	25.8	31.8
Severo	868	10	19	132	96	142	138	141	190	41.7	61.3	50.9	30.7
No especificado	-	-	-	-	-	-	-	-	-	-	-	-	-
Piura													
Total	10639	25	196	849	973	1830	1977	2067	2722	100.0	100.0	100.0	100.0
Leve	1542	-	2	27	55	193	410	427	428	14.5	3.2	10.5	20.7
Moderado	3829	-	25	203	329	606	720	854	1092	36.0	12.8	33.1	36.4
Severo	5268	25	169	619	589	1031	847	786	1202	49.5	86.2	56.3	42.8
No especificado	-	-	-	-	-	-	-	-	-	-	-	-	-
Puno													
Total	4611	3	42	209	291	559	922	1181	1404	100.0	100.0	100.0	100.0
Leve	1197	-	1	21	52	128	296	338	361	26.0	2.4	22.9	32.1
Moderado	2083	1	14	80	112	234	372	578	692	45.2	33.3	41.9	40.3
Severo	1331	2	27	108	127	197	254	265	351	28.9	64.3	35.2	27.5
No especificado	-	-	-	-	-	-	-	-	-	-	-	-	-
San Martín													
Total	2916	18	82	285	269	434	635	557	636	100.0	100.0	100.0	100.0
Leve	367	-	1	22	13	49	130	84	68	12.6	1.2	11.3	20.5
Moderado	1016	2	8	60	67	129	249	235	266	34.8	9.8	29.7	39.2
Severo	1533	16	73	203	189	256	256	238	302	52.6	89.0	59.0	40.3
No especificado	-	-	-	-	-	-	-	-	-	-	-	-	-

CUADRO N° 5.8

PERÚ: POBLACIÓN INSCRITA EN EL REGISTRO NACIONAL DE LA PERSONA CON DISCAPACIDAD POR GRUPOS DE EDAD, SEGÚN REGIÓN Y NIVEL DE GRAVEDAD EN LA LIMITACIÓN DE LA LOCOMOCIÓN, 2000-2017

Región y nivel de gravedad de la limitación de la locomoción	GRUPOS DE EDAD													
	TOTAL	0 a 2	3 a 5	6 a 11	12 a 17	18 a 29	30 a 44	45 a 59	60 y más años	Abs.	%	Abs.	%	
Tacna														
Total	1827	100.0	30	100.0	122	100.0	258	100.0	354	100.0	444	100.0	521	100.0
Leve	437	23.9	1	5.4	14	11.5	58	22.5	114	32.2	136	30.6	109	20.9
Moderado	645	35.3	2	6.7	32	26.2	77	29.8	129	36.4	182	41.0	207	39.7
Severo	745	40.8	6	90.0	76	62.3	123	47.7	111	31.4	126	28.4	205	39.3
No especificado	-	-	-	-	-	-	-	-	-	-	-	-	-	-
Tumbes														
Total	2950	100.0	16	100.0	143	100.0	292	100.0	434	100.0	574	100.0	1279	100.0
Leve	457	15.5	-	-	20	14.0	50	17.1	89	20.5	122	21.3	160	12.5
Moderado	1544	52.3	3	18.8	8	20.5	63	36.4	117	40.1	219	50.5	306	61.1
Severo	949	32.2	13	81.3	30	76.9	95	54.9	126	42.8	146	25.4	337	26.3
No especificado	-	-	-	-	-	-	-	-	-	-	-	-	-	-
Ucayali														
Total	1254	100.0	15	100.0	82	100.0	163	100.0	318	100.0	309	100.0	226	100.0
Leve	287	22.9	-	-	4	4.9	29	17.8	93	29.2	94	30.4	56	24.8
Moderado	483	38.5	4	26.7	9	19.6	21	33.7	148	46.5	127	41.1	97	42.9
Severo	484	38.6	11	73.3	35	76.1	65	48.5	77	24.2	88	28.5	73	32.3
No especificado	-	-	-	-	-	-	-	-	-	-	-	-	-	-
Extranjero Total	3	100.0	-	-	-	-	3	100.0	-	-	-	-	-	-
Leve	-	-	-	-	-	-	-	-	-	-	-	-	-	-
Moderado	1	33.3	-	-	-	-	1	33.3	-	-	-	-	-	-
Severo	2	66.7	-	-	-	-	2	66.7	-	-	-	-	-	-
No especificado	-	-	-	-	-	-	-	-	-	-	-	-	-	-

CUADRO N° 5.8

PERÚ: "POBLACIÓN INSCRITA EN EL REGISTRO NACIONAL DE LA PERSONA CON DISCAPACIDAD POR GRUPOS DE EDAD, SEGÚN REGIÓN Y NIVEL DE GRAVEDAD EN LA LIMITACIÓN DE LA LOCOMOCIÓN, 2000-2017

Región y nivel de gravedad de la limitación de la locomoción	GRUPOS DE EDAD														
	TOTAL	0 a 2	3 a 5	6 a 11	12 a 17	18 a 29	30 a 44	45 a 59	60 y más años	Abs.	%	Abs.	%		
No especificado	Total	27	100.0	-	-	3	100.0	15	100.0	2	100.0	3	100.0	4	100.0
Leve		3	11.1	-	-	-	-	2	13.3	-	-	1	33.3	-	-
Moderado		10	37.0	-	-	-	-	5	33.3	-	-	1	33.3	4	100.0
Severo		14	51.9	-	-	3	100.0	8	53.3	2	100.0	1	33.3	-	-
No especificado		-	-	-	-	-	-	-	-	-	-	-	-	-	-

1/ Comprende todos los distritos de la provincia de Lima. No incluye Callao.

2/ Comprende las provincias del departamento de Lima; excepto la provincia de Lima.

"Nota técnica: Severidad de la discapacidad según la Clasificación Internacional de Deficiencias, Discapacidades y Minusvalías.

Si el (los) código(s) es 1, la persona tiene Discapacidad Leve.

Si el (los) código(s) son 2 ó 3, la persona tiene Discapacidad Moderada.

Si el (los) código(s) son 4, 5 ó 6, en al menos una categoría de discapacidad, en aplicación del principio pro homine la persona tiene Discapacidad Severa."

Nota: Se excluye a las personas fallecidas, retiros voluntarios y nulidades. La edad corresponde a la fecha diciembre 2017.

Fuente: Registro Nacional de la Persona con Discapacidad - CONADIS.

CUADRO N° 5.9

PERÚ: "POBLACIÓN INSCRITA EN EL REGISTRO NACIONAL DE LA PERSONA CON DISCAPACIDAD POR GRUPOS DE EDAD, SEGÚN REGIÓN Y NIVEL DE GRAVEDAD EN LA LIMITACIÓN DE LA DISPOSICIÓN CORPORAL, 2000-2017"

Región y nivel de gravedad en la limitación de la disposición corporal	GRUPOS DE EDAD													
	TOTAL	0 a 2	3 a 5	6 a 11	12 a 17	18 a 29	30 a 44	45 a 59	60 y más años	Abs.	%	Abs.	%	
Total	130037	100.0	3029	100.0	13417	100.0	22772	100.0	24346	100.0	25742	100.0	27719	100.0
Leve	13682	10.5	61	2.0	756	5.6	2253	9.9	3436	14.1	3670	14.3	3051	11.0
Moderado	51919	39.9	548	18.1	4406	32.8	8547	37.5	10462	43.0	12052	46.8	12669	45.7
Severo	64436	49.6	2420	79.9	8255	61.5	11972	52.6	10448	42.9	10020	38.9	11999	43.3
No especificado	-	-	-	-	-	-	-	-	-	-	-	-	-	-
Amazonas Total	4210	100.0	111	100.0	434	100.0	693	100.0	649	100.0	746	100.0	1186	100.0
Leve	267	6.3	2	1.8	18	4.1	45	6.5	62	9.6	64	8.6	59	5.0
Moderado	994	23.6	15	13.5	93	21.4	148	21.4	158	24.3	199	26.7	319	26.9
Severo	2949	70.0	94	84.7	323	74.4	500	72.2	429	66.1	483	64.7	808	68.1
No especificado	-	-	-	-	-	-	-	-	-	-	-	-	-	-
Ancash Total	3927	100.0	63	100.0	420	100.0	658	100.0	690	100.0	725	100.0	987	100.0
Leve	331	8.4	-	7	1.9	17	4.0	38	73	10.6	97	13.4	99	10.0
Moderado	1912	48.7	24	38.1	208	49.5	327	49.7	340	49.3	374	51.6	487	49.3
Severo	1684	42.9	39	61.9	195	46.4	293	44.5	277	40.1	254	35.0	401	40.6
No especificado	-	-	-	-	-	-	-	-	-	-	-	-	-	-
Apurímac Total	2914	100.0	55	100.0	209	100.0	389	100.0	505	100.0	657	100.0	924	100.0
Leve	182	6.2	1	1.8	13	6.2	32	8.2	50	9.9	42	6.4	41	4.4
Moderado	975	33.5	2	3.6	36	17.2	113	29.0	182	36.0	294	44.7	315	34.1
Severo	1757	60.3	52	94.5	160	76.6	244	62.7	273	54.1	321	48.9	568	61.5
No especificado	-	-	-	-	-	-	-	-	-	-	-	-	-	-

CUADRO N° 5.9

PERÚ: "POBLACIÓN INSCRITA EN EL REGISTRO NACIONAL DE LA PERSONA CON DISCAPACIDAD POR GRUPOS DE EDAD, SEGÚN REGIÓN Y NIVEL DE GRAVEDAD EN LA LIMITACIÓN DE LA DISPOSICIÓN CORPORAL, 2000-2017"

Región y nivel de gravedad en la limitación de la disposición corporal	GRUPOS DE EDAD																		
	TOTAL	0 a 2	3 a 5	6 a 11	12 a 17	18 a 29	30 a 44	45 a 59	65 y más años	Abs.	%	Abs.	%						
Arequipa																			
Total	5352	100.0	16	100.0	85	100.0	418	100.0	492	100.0	861	100.0	1055	100.0	1161	100.0	1264	100.0	100.0
Leve	600	11.2	1	6.3	-	-	9	2.2	20	4.1	126	14.6	172	16.3	158	13.6	114	9.0	9.0
Moderado	1910	35.7	2	12.5	14	16.5	136	32.5	220	44.7	328	38.1	394	37.3	427	36.8	389	30.8	30.8
Severo	2842	53.1	13	81.3	71	83.5	273	65.3	252	51.2	407	47.3	489	46.4	576	49.6	761	60.2	60.2
No especificado	-	-	-	-	-	-	-	-	-	-	-	-	-	-	-	-	-	-	-
Ayacucho																			
Total	2946	100.0	28	100.0	97	100.0	280	100.0	280	100.0	489	100.0	622	100.0	610	100.0	540	100.0	100.0
Leve	305	10.4	-	-	2	2.1	14	5.0	23	8.2	38	7.8	77	12.4	80	13.1	71	13.1	13.1
Moderado	1116	37.9	5	17.9	13	13.4	53	18.9	103	36.8	163	33.3	241	38.7	284	46.6	254	47.0	47.0
Severo	1525	51.8	23	82.1	82	84.5	213	76.1	154	55.0	288	58.9	304	48.9	246	40.3	215	39.8	39.8
No especificado	-	-	-	-	-	-	-	-	-	-	-	-	-	-	-	-	-	-	-
Cajamarca																			
Total	7126	100.0	28	100.0	194	100.0	716	100.0	678	100.0	1295	100.0	1455	100.0	1367	100.0	1393	100.0	100.0
Leve	457	6.4	-	-	3	1.5	17	2.4	21	3.1	57	4.4	161	11.1	113	8.3	85	6.1	6.1
Moderado	2487	34.9	2	7.1	19	9.8	143	20.0	169	24.9	385	29.7	580	39.9	584	42.7	605	43.4	43.4
Severo	4182	58.7	26	92.9	172	88.7	556	77.7	488	72.0	853	65.9	714	49.1	670	49.0	703	50.5	50.5
No especificado	-	-	-	-	-	-	-	-	-	-	-	-	-	-	-	-	-	-	-
Callao																			
Total	4986	100.0	31	100.0	139	100.0	489	100.0	508	100.0	827	100.0	878	100.0	1095	100.0	1019	100.0	100.0
Leve	448	9.0	1	3.2	1	.7	12	2.5	20	3.9	73	8.8	101	11.5	138	12.6	102	10.0	10.0
Moderado	2192	44.0	7	22.6	24	17.3	135	27.6	172	33.9	314	38.0	416	47.4	579	52.9	545	53.5	53.5
Severo	2346	47.1	23	74.2	114	82.0	342	69.9	316	62.2	440	53.2	361	41.1	378	34.5	372	36.5	36.5
No especificado	-	-	-	-	-	-	-	-	-	-	-	-	-	-	-	-	-	-	-

CUADRO N° 5.9

PERÚ: "POBLACIÓN INSCRITA EN EL REGISTRO NACIONAL DE LA PERSONA CON DISCAPACIDAD POR GRUPOS DE EDAD, SEGÚN REGIÓN Y NIVEL DE GRAVEDAD EN LA LIMITACIÓN DE LA DISPOSICIÓN CORPORAL, 2000-2017"

Región y nivel de gravedad en la limitación de la disposición corporal	GRUPOS DE EDAD																		
	TOTAL	0 a 2	3 a 5	6 a 11	12 a 17	18 a 29	30 a 44	45 a 59	60 y más años	Abs.	%	Abs.	%						
Cusco	Total	6576	100.0	17	100.0	116	100.0	495	100.0	617	100.0	983	100.0	1155	100.0	1445	100.0	1748	100.0
	Leve	718	10.9	-	-	5	4.3	20	4.0	36	5.8	115	11.7	143	12.4	193	13.4	206	11.8
	Moderado	3806	57.9	1	5.9	31	26.7	244	49.3	371	60.1	558	56.8	688	59.6	833	57.6	1080	61.8
	Severo	2052	31.2	16	94.1	80	69.0	231	46.7	210	34.0	310	31.5	324	28.1	419	29.0	462	26.4
	No especificado	-	-	-	-	-	-	-	-	-	-	-	-	-	-	-	-	-	-
Huancavelica	Total	2523	100.0	11	100.0	50	100.0	207	100.0	241	100.0	374	100.0	453	100.0	516	100.0	671	100.0
	Leve	243	9.6	1	9.1	-	-	10	4.8	11	4.6	30	8.0	44	9.7	61	11.8	86	12.8
	Moderado	1172	46.5	-	-	15	30.0	66	31.9	89	36.9	143	38.2	203	44.8	279	54.1	377	56.2
	Severo	1108	43.9	10	90.9	35	70.0	131	63.3	141	58.5	201	53.7	206	45.5	176	34.1	208	31.0
	No especificado	-	-	-	-	-	-	-	-	-	-	-	-	-	-	-	-	-	-
Huánuco	Total	3320	100.0	34	100.0	94	100.0	315	100.0	306	100.0	587	100.0	667	100.0	649	100.0	668	100.0
	Leve	228	6.9	-	-	-	-	5	1.6	13	4.2	40	6.8	68	10.2	50	7.7	52	7.8
	Moderado	832	25.1	4	11.8	13	13.8	43	13.7	53	17.3	133	22.7	192	28.8	191	29.4	203	30.4
	Severo	2260	68.1	30	88.2	81	86.2	267	84.8	240	78.4	414	70.5	407	61.0	408	62.9	413	61.8
	No especificado	-	-	-	-	-	-	-	-	-	-	-	-	-	-	-	-	-	-
Ica	Total	4548	100.0	21	100.0	94	100.0	399	100.0	415	100.0	853	100.0	909	100.0	860	100.0	997	100.0
	Leve	803	17.7	1	4.8	12	12.8	59	14.8	88	21.2	134	15.7	207	22.8	179	20.8	123	12.3
	Moderado	2083	45.8	12	57.1	39	41.5	150	37.6	156	37.6	424	49.7	429	47.2	417	48.5	456	45.7
	Severo	1662	36.5	8	38.1	43	45.7	190	47.6	171	41.2	295	34.6	273	30.0	264	30.7	418	41.9
	No especificado	-	-	-	-	-	-	-	-	-	-	-	-	-	-	-	-	-	-

CUADRO N° 5.9

PERÚ: "POBLACIÓN INSCRITA EN EL REGISTRO NACIONAL DE LA PERSONA CON DISCAPACIDAD POR GRUPOS DE EDAD, SEGÚN REGIÓN Y NIVEL DE GRAVEDAD EN LA LIMITACIÓN DE LA DISPOSICIÓN CORPORAL, 2000-2017"

Región y nivel de gravedad en la limitación de la disposición corporal	GRUPOS DE EDAD																		
	TOTAL	0 a 2	3 a 5	6 a 11	12 a 17	18 a 29	30 a 44	45 a 59	60 y más años	Abs.	%	Abs.	%						
Junín	Total	4147	100.0	19	100.0	81	100.0	339	100.0	439	100.0	780	100.0	825	100.0	824	100.0	840	100.0
	Leve	636	15.3	1	5.3	4	4.9	21	6.2	50	11.4	107	13.7	160	19.4	156	18.9	137	16.3
	Moderado	1527	36.8	5	26.3	17	21.0	88	26.0	116	26.4	278	35.6	324	39.3	346	42.0	353	42.0
	Severo	1984	47.8	13	68.4	60	74.1	230	67.8	273	62.2	395	50.6	341	41.3	322	39.1	350	41.7
	No especificado	-	-	-	-	-	-	-	-	-	-	-	-	-	-	-	-	-	-
La Libertad	Total	2720	100.0	56	100.0	95	100.0	290	100.0	279	100.0	475	100.0	522	100.0	538	100.0	465	100.0
	Leve	346	12.7	2	3.6	2	2.1	20	6.9	27	9.7	80	16.8	76	14.6	93	17.3	46	9.9
	Moderado	1132	41.6	8	14.3	23	24.2	84	29.0	107	38.4	162	34.1	262	50.2	275	51.1	211	45.4
	Severo	1242	45.7	46	82.1	70	73.7	186	64.1	145	52.0	233	49.1	184	35.2	170	31.6	208	44.7
	No especificado	-	-	-	-	-	-	-	-	-	-	-	-	-	-	-	-	-	-
Lambayeque	Total	2891	100.0	12	100.0	62	100.0	272	100.0	323	100.0	615	100.0	609	100.0	547	100.0	451	100.0
	Leve	336	11.6	1	8.3	-	-	10	3.7	13	4.0	47	7.6	87	14.3	97	17.7	81	18.0
	Moderado	1010	34.9	5	41.7	12	19.4	48	17.6	74	22.9	191	31.1	217	35.6	265	48.4	198	43.9
	Severo	1545	53.4	6	50.0	50	80.6	214	78.7	236	73.1	377	61.3	305	50.1	185	33.8	172	38.1
	No especificado	-	-	-	-	-	-	-	-	-	-	-	-	-	-	-	-	-	-
Lima Metropolitana I	Total	38381	100.0	245	100.0	1026	100.0	4235	100.0	4523	100.0	7205	100.0	7077	100.0	7697	100.0	6373	100.0
	Leve	3219	8.4	4	1.6	13	1.3	64	1.5	158	3.5	613	8.5	812	11.5	953	12.4	602	9.4
	Moderado	15531	40.5	55	22.4	187	18.2	884	20.9	1330	29.4	2793	38.8	3270	46.2	3874	50.3	3138	49.2
	Severo	19631	51.1	186	75.9	826	80.5	3287	77.6	3035	67.1	3799	52.7	2995	42.3	2870	37.3	2633	41.3
	No especificado	-	-	-	-	-	-	-	-	-	-	-	-	-	-	-	-	-	-

CUADRO N° 5.9

PERÚ: "POBLACIÓN INSCRITA EN EL REGISTRO NACIONAL DE LA PERSONA CON DISCAPACIDAD POR GRUPOS DE EDAD, SEGÚN REGIÓN Y NIVEL DE GRAVEDAD EN LA LIMITACIÓN DE LA DISPOSICIÓN CORPORAL, 2000-2017"

Región y nivel de gravedad en la limitación de la disposición corporal		GRUPOS DE EDAD																	
		TOTAL		0 a 2		3 a 5		6 a 11		12 a 17		18 a 29		30 a 44		45 a 59		60 y más años	
Abs.	%	Abs.	%	Abs.	%	Abs.	%	Abs.	%	Abs.	%	Abs.	%	Abs.	%	Abs.	%	Abs.	%
Lima Provincias 2/	Total	4817	100.0	29	100.0	107	100.0	519	100.0	587	100.0	792	100.0	850	100.0	890	100.0	1043	100.0
	Leve	308	6.4	-	-	1	.9	16	3.1	20	3.4	55	6.9	88	10.4	79	8.9	49	4.7
	Moderado	2382	49.4	9	31.0	23	21.5	180	34.7	235	40.0	368	46.5	426	50.1	528	59.3	613	58.8
	Severo	2127	44.2	20	69.0	83	77.6	323	62.2	332	56.6	369	46.6	336	39.5	283	31.8	381	36.5
	No especificado	-	-	-	-	-	-	-	-	-	-	-	-	-	-	-	-	-	-
Loreto	Total	2123	100.0	11	100.0	49	100.0	184	100.0	214	100.0	435	100.0	453	100.0	416	100.0	361	100.0
	Leve	404	19.0	-	-	2	4.1	6	3.3	10	4.7	51	11.7	108	23.8	141	33.9	86	23.8
	Moderado	677	31.9	2	18.2	2	4.1	26	14.1	40	18.7	134	30.8	156	34.4	164	39.4	153	42.4
	Severo	1042	49.1	9	81.8	45	91.8	152	82.6	164	76.6	250	57.5	189	41.7	111	26.7	122	33.8
	No especificado	-	-	-	-	-	-	-	-	-	-	-	-	-	-	-	-	-	-
Madre de Dios	Total	512	100.0	2	100.0	26	100.0	79	100.0	48	100.0	95	100.0	72	100.0	92	100.0	98	100.0
	Leve	143	27.9	-	-	-	-	1	1.3	6	12.5	35	36.8	25	34.7	41	44.6	35	35.7
	Moderado	162	31.6	-	-	-	-	12	15.2	11	22.9	24	25.3	32	44.4	40	43.5	43	43.9
	Severo	207	40.4	2	100.0	26	100.0	66	83.5	31	64.6	36	37.9	15	20.8	11	12.0	20	20.4
	No especificado	-	-	-	-	-	-	-	-	-	-	-	-	-	-	-	-	-	-
Moquegua	Total	1185	100.0	3	100.0	18	100.0	60	100.0	81	100.0	132	100.0	202	100.0	267	100.0	422	100.0
	Leve	95	8.0	-	-	1	5.6	-	-	3	3.7	12	9.1	27	13.4	21	7.9	31	7.3
	Moderado	412	34.8	1	33.3	3	16.7	15	25.0	22	27.2	44	33.3	75	37.1	117	43.8	135	32.0
	Severo	678	57.2	2	66.7	14	77.8	45	75.0	56	69.1	76	57.6	100	49.5	129	48.3	256	60.7
	No especificado	-	-	-	-	-	-	-	-	-	-	-	-	-	-	-	-	-	-

CUADRO N° 5.9

PERÚ: "POBLACIÓN INSCRITA EN EL REGISTRO NACIONAL DE LA PERSONA CON DISCAPACIDAD POR GRUPOS DE EDAD, SEGÚN REGIÓN Y NIVEL DE GRAVEDAD EN LA LIMITACIÓN DE LA DISPOSICIÓN CORPORAL, 2000-2017"

Región y nivel de gravedad en la limitación de la disposición corporal	GRUPOS DE EDAD												
	TOTAL	0 a 2	3 a 5	6 a 11	12 a 17	18 a 29	30 a 44	45 a 59	60 y más años	Abs.	%	Abs.	%
Pasco													
Total	1876	11	30	187	155	288	323	371	511	100.0	100.0	100.0	100.0
Leve	436	-	3	12	23	68	81	110	139	23.2	14.8	23.6	27.2
Moderado	539	1	6	25	24	69	98	118	198	28.7	15.5	24.0	38.7
Severo	901	10	21	150	108	151	144	143	174	48.0	69.7	52.4	34.1
No especificado	-	-	-	-	-	-	-	-	-	-	-	-	-
Piura													
Total	10993	26	194	933	1085	2020	2064	2002	2669	100.0	100.0	100.0	100.0
Leve	1451	-	1	46	59	199	369	369	408	13.2	5.4	9.9	15.3
Moderado	3995	-	26	232	390	689	766	831	1061	36.3	35.9	34.1	39.8
Severo	5547	26	167	655	636	1132	929	802	1200	50.5	58.6	56.0	45.0
No especificado	-	-	-	-	-	-	-	-	-	-	-	-	-
Puno													
Total	2468	3	39	209	269	418	506	496	528	100.0	100.0	100.0	100.0
Leve	426	-	2	11	42	65	112	107	87	17.3	15.6	15.6	16.5
Moderado	924	1	11	92	113	155	171	189	192	37.4	42.0	37.1	36.4
Severo	1118	2	26	106	114	198	223	200	249	45.3	42.4	47.4	47.2
No especificado	-	-	-	-	-	-	-	-	-	-	-	-	-
San Martín													
Total	2872	18	84	318	289	452	596	510	605	100.0	100.0	100.0	100.0
Leve	287	-	1	23	12	39	92	67	53	10.0	4.2	8.6	8.8
Moderado	995	2	8	72	69	134	243	214	253	34.6	23.9	29.6	41.8
Severo	1590	16	75	223	208	279	261	229	299	55.4	72.0	61.7	49.4
No especificado	-	-	-	-	-	-	-	-	-	-	-	-	-

CUADRO N° 5.9

PERÚ: "POBLACIÓN INSCRITA EN EL REGISTRO NACIONAL DE LA PERSONA CON DISCAPACIDAD POR GRUPOS DE EDAD, SEGÚN REGIÓN Y NIVEL DE GRAVEDAD EN LA LIMITACIÓN DE LA DISPOSICIÓN CORPORAL, 2000-2017"

Región y nivel de gravedad en la limitación de la disposición corporal	GRUPOS DE EDAD												
	TOTAL	0 a 2	3 a 5	6 a 11	12 a 17	18 a 29	30 a 44	45 a 59	60 y más años	Abs.	%	Abs.	%
Tacna													
Total	1860	100.0	32	135	158	306	360	410	453	100.0	100.0	100.0	100.0
Leve	355	19.1	2	8	16	58	95	104	72	19.0	26.4	25.4	15.9
Moderado	671	36.1	2	23	41	98	143	179	185	32.0	39.7	43.7	40.8
Severo	834	44.8	28	104	101	150	122	127	196	49.0	33.9	31.0	43.3
No especificado	-	-	-	-	-	-	-	-	-	-	-	-	-
Tumbes													
Total	3523	100.0	39	209	253	520	565	620	1302	100.0	100.0	100.0	100.0
Leve	430	12.2	1	21	26	56	81	100	145	10.8	14.3	16.1	11.1
Moderado	2018	57.3	9	82	134	291	325	359	816	56.0	57.5	57.9	62.7
Severo	1075	30.5	29	106	93	173	159	161	341	33.3	28.1	26.0	26.2
No especificado	-	-	-	-	-	-	-	-	-	-	-	-	-
Ucayali													
Total	1213	100.0	49	117	111	211	282	229	199	100.0	100.0	100.0	100.0
Leve	225	18.5	2	11	11	37	65	57	42	17.5	23.0	24.9	21.1
Moderado	456	37.6	10	27	30	75	131	91	88	35.5	46.5	39.7	44.2
Severo	532	43.9	37	79	70	99	86	81	69	46.9	30.5	35.4	34.7
No especificado	-	-	-	-	-	-	-	-	-	-	-	-	-
Extranjero Total	2	100.0	-	-	-	2	-	-	-	100.0	-	-	-
Leve	-	-	-	-	-	-	-	-	-	-	-	-	-
Moderado	1	50.0	-	-	-	1	-	-	-	50.0	-	-	-
Severo	1	50.0	-	-	-	1	-	-	-	50.0	-	-	-
No especificado	-	-	-	-	-	-	-	-	-	-	-	-	-

CUADRO N° 5.9

PERÚ: "POBLACIÓN INSCRITA EN EL REGISTRO NACIONAL DE LA PERSONA CON DISCAPACIDAD POR GRUPOS DE EDAD, SEGÚN REGIÓN Y NIVEL DE GRAVEDAD EN LA LIMITACIÓN DE LA DISPOSICIÓN CORPORAL, 2000-2017"

Región y nivel de gravedad en la limitación de la disposición corporal	GRUPOS DE EDAD																	
	TOTAL		0 a 2		3 a 5		6 a 11		12 a 17		18 a 29		30 a 44		45 a 59		60 y más años	
	Abs.	%	Abs.	%	Abs.	%	Abs.	%	Abs.	%	Abs.	%	Abs.	%	Abs.	%	Abs.	%
No especificado	Total	26	100.0	-	-	-	-	-	3	100.0	17	100.0	2	100.0	2	100.0	2	100.0
Leve		3	11.5	-	-	-	-	-	-	-	3	17.6	-	-	-	-	-	-
Moderado		8	30.8	-	-	-	-	-	-	-	5	29.4	-	-	1	50.0	2	100.0
Severo		15	57.7	-	-	-	-	-	3	100.0	9	52.9	2	100.0	1	50.0	-	-
No especificado		-	-	-	-	-	-	-	-	-	-	-	-	-	-	-	-	-

1/ Comprende todos los distritos de la provincia de Lima. No incluye Callao.

2/ Comprende las provincias del departamento de Lima; excepto la provincia de Lima.

"Nota técnica: Severidad de la discapacidad según la Clasificación Internacional de Deficiencias, Discapacidades y Minusvalías.

Si el (los) código(s) es 1, la persona tiene Discapacidad Leve.

Si el (los) código(s) son 2 ó 3, la persona tiene Discapacidad Moderada.

Si el (los) código(s) son 4, 5 ó 6, en al menos una categoría de discapacidad, en aplicación del principio pro homine la persona tiene Discapacidad Severa. "

Nota: Se excluye a las personas fallecidas, retiros voluntarios y nulidades. La edad corresponde a la fecha diciembre 2017.

Fuente: Registro Nacional de la Persona con Discapacidad - CONADIS.

CUADRO N° 5.10

PERÚ: "POBLACIÓN INSCRITA EN EL REGISTRO NACIONAL DE LA PERSONA CON DISCAPACIDAD POR GRUPOS DE EDAD, SEGÚN REGIÓN Y NIVEL DE GRAVEDAD EN LA LIMITACIÓN DE LA DESTREZA, 2000-2017"

Región y nivel de gravedad en la limitación de la destreza	GRUPOS DE EDAD															
	TOTAL	0 a 2	3 a 5	6 a 11	12 a 17	18 a 29	30 a 44	45 a 59	60 y más años	Abs.	%	Abs.	%			
Total	144111	100.0	3181	100.0	13589	100.0	15288	100.0	27119	100.0	28097	100.0	27662	100.0	28456	100.0
Leve	18266	12.7	81	2.1	593	4.4	1042	6.8	3241	12.0	4758	16.9	4668	16.9	3868	13.6
Moderado	57291	39.8	130	18.1	3549	26.1	5166	33.8	10445	38.5	12009	42.7	12665	45.8	12737	44.8
Severo	68554	47.6	574	79.8	9447	69.5	9080	59.4	13433	49.5	11330	40.3	10329	37.3	11851	41.6
No especificado	-	-	-	-	-	-	-	-	-	-	-	-	-	-	-	-
Amazonas Total	4575	100.0	113	100.0	403	100.0	492	100.0	783	100.0	724	100.0	799	100.0	1230	100.0
Leve	340	7.4	1	3.2	22	5.5	28	5.7	54	6.9	88	12.2	80	10.0	65	5.3
Moderado	1167	25.5	2	6.5	78	19.4	114	23.2	202	25.8	189	26.1	229	28.7	336	27.3
Severo	3068	67.1	28	90.3	303	75.2	350	71.1	527	67.3	447	61.7	490	61.3	829	67.4
No especificado	-	-	-	-	-	-	-	-	-	-	-	-	-	-	-	-
Ancash Total	3972	100.0	63	100.0	381	100.0	422	100.0	715	100.0	716	100.0	711	100.0	955	100.0
Leve	446	11.2	1	1.6	10	2.6	16	3.8	56	7.8	113	15.8	117	16.5	133	13.9
Moderado	1984	49.9	23	36.5	159	41.7	208	49.3	368	51.5	352	49.2	379	53.3	493	51.6
Severo	1542	38.8	39	61.9	212	55.6	198	46.9	291	40.7	251	35.1	215	30.2	329	34.5
No especificado	-	-	-	-	-	-	-	-	-	-	-	-	-	-	-	-
Apurímac Total	3198	100.0	57	100.0	171	100.0	227	100.0	469	100.0	590	100.0	733	100.0	939	100.0
Leve	241	7.5	1	8.3	3	1.8	17	7.5	45	9.6	58	9.8	71	9.7	45	4.8
Moderado	1195	37.4	1	8.3	38	22.2	46	20.3	160	34.1	244	41.4	346	47.2	358	38.1
Severo	1762	55.1	10	83.3	130	94.7	164	72.2	264	56.3	288	48.8	316	43.1	536	57.1
No especificado	-	-	-	-	-	-	-	-	-	-	-	-	-	-	-	-

CUADRO N° 5.10

PERÚ: "POBLACIÓN INSCRITA EN EL REGISTRO NACIONAL DE LA PERSONA CON DISCAPACIDAD POR GRUPOS DE EDAD, SEGÚN REGIÓN Y NIVEL DE GRAVEDAD EN LA LIMITACIÓN DE LA DESTREZA, 2000-2017"

Región y nivel de gravedad en la limitación de la destreza	GRUPOS DE EDAD																	
	TOTAL	0 a 2	3 a 5	6 a 11	12 a 17	18 a 29	30 a 44	45 a 59	60 y más años	Abs.	%	Abs.	%					
Arequipa																		
Total	5858	100.0	16	100.0	434	100.0	488	100.0	996	100.0	1233	100.0	1278	100.0	1322	100.0	100.0	
Leve	874	14.9	2	12.5	13	3.0	30	6.1	164	16.5	250	20.3	250	19.6	165	12.5	12.5	
Moderado	2450	41.8	1	6.3	146	33.6	210	43.0	424	42.6	539	43.7	566	44.3	547	41.4	41.4	
Severo	2534	43.3	13	81.3	275	63.4	248	50.8	408	41.0	444	36.0	462	36.2	610	46.1	46.1	
No especificado	-	-	-	-	-	-	-	-	-	-	-	-	-	-	-	-	-	
Ayacucho																		
Total	3294	100.0	29	100.0	312	100.0	346	100.0	658	100.0	680	100.0	662	100.0	510	100.0	100.0	
Leve	453	13.8	-	-	14	4.5	33	9.5	85	12.9	104	15.3	122	18.4	94	18.4	18.4	
Moderado	1215	36.9	5	17.2	65	20.8	139	40.2	243	36.9	255	37.5	280	42.3	211	41.4	41.4	
Severo	1626	49.4	24	82.8	233	74.7	174	50.3	330	50.2	321	47.2	260	39.3	205	40.2	40.2	
No especificado	-	-	-	-	-	-	-	-	-	-	-	-	-	-	-	-	-	
Cajamarca																		
Total	7639	100.0	30	100.0	766	100.0	774	100.0	1462	100.0	1553	100.0	1443	100.0	1417	100.0	100.0	
Leve	534	7.0	-	-	22	2.9	26	3.4	78	5.3	183	11.8	131	9.1	91	6.4	6.4	
Moderado	2671	35.0	3	10.0	162	21.1	205	26.5	454	31.1	607	39.1	618	42.8	604	42.6	42.6	
Severo	4434	58.0	27	90.0	582	76.0	543	70.2	930	63.6	763	49.1	694	48.1	722	51.0	51.0	
No especificado	-	-	-	-	-	-	-	-	-	-	-	-	-	-	-	-	-	
Callao																		
Total	5490	100.0	29	100.0	575	100.0	641	100.0	1103	100.0	1026	100.0	1043	100.0	927	100.0	100.0	
Leve	574	10.5	-	-	17	3.0	31	4.8	103	9.3	144	14.0	161	15.4	117	12.6	12.6	
Moderado	2367	43.1	6	20.7	165	28.7	259	40.4	461	41.8	477	46.5	514	49.3	458	49.4	49.4	
Severo	2549	46.4	23	79.3	393	68.3	351	54.8	539	48.9	405	39.5	368	35.3	352	38.0	38.0	
No especificado	-	-	-	-	-	-	-	-	-	-	-	-	-	-	-	-	-	

CUADRO N° 5.10

PERÚ: "POBLACIÓN INSCRITA EN EL REGISTRO NACIONAL DE LA PERSONA CON DISCAPACIDAD POR GRUPOS DE EDAD, SEGÚN REGIÓN Y NIVEL DE GRAVEDAD EN LA LIMITACIÓN DE LA DESTREZA, 2000-2017"

Región y nivel de gravedad en la limitación de la destreza	GRUPOS DE EDAD																		
	TOTAL		0 a 2		3 a 5		6 a 11		12 a 17		18 a 29		30 a 44		45 a 59		60 y más años		
	Abs.	%	Abs.	%	Abs.	%	Abs.	%	Abs.	%	Abs.	%	Abs.	%	Abs.	%	Abs.	%	
Cusco																			
Total	6746	100.0	19	100.0	127	100.0	547	100.0	659	100.0	1064	100.0	1177	100.0	1441	100.0	1712	100.0	
Leve	1022	15.1	-	-	12	9.4	42	7.7	55	8.3	157	14.8	190	16.1	265	18.4	301	17.6	
Moderado	3660	54.3	2	10.5	32	25.2	268	49.0	372	56.4	566	53.2	654	55.6	782	54.3	984	57.5	
Severo	2064	30.6	17	89.5	83	65.4	237	43.3	232	35.2	341	32.0	333	28.3	394	27.3	427	24.9	
No especificado	-	-	-	-	-	-	-	-	-	-	-	-	-	-	-	-	-	-	
Huancavelica																			
Total	2785	100.0	11	100.0	52	100.0	212	100.0	272	100.0	420	100.0	532	100.0	587	100.0	699	100.0	
Leve	359	12.9	1	9.1	1	1.9	16	7.5	22	8.1	53	12.6	83	15.6	85	14.5	98	14.0	
Moderado	1256	45.1	-	-	15	28.8	68	32.1	99	36.4	154	36.7	238	44.7	301	51.3	381	54.5	
Severo	1170	42.0	10	90.9	36	69.2	128	60.4	151	55.5	213	50.7	211	39.7	201	34.2	220	31.5	
No especificado	-	-	-	-	-	-	-	-	-	-	-	-	-	-	-	-	-	-	
Huánuco																			
Total	3880	100.0	35	100.0	95	100.0	335	100.0	349	100.0	696	100.0	810	100.0	767	100.0	793	100.0	
Leve	399	10.3	-	-	1	1.1	11	3.3	23	6.6	73	10.5	112	13.8	89	11.6	90	11.3	
Moderado	1100	28.4	4	11.4	13	13.7	51	15.2	64	18.3	187	26.9	263	32.5	250	32.6	268	33.8	
Severo	2381	61.4	31	88.6	81	85.3	273	81.5	262	75.1	436	62.6	435	53.7	428	55.8	435	54.9	
No especificado	-	-	-	-	-	-	-	-	-	-	-	-	-	-	-	-	-	-	
Ica																			
Total	4727	100.0	21	100.0	98	100.0	434	100.0	439	100.0	911	100.0	952	100.0	877	100.0	995	100.0	
Leve	882	18.7	1	4.8	14	14.3	70	16.1	95	21.6	163	17.9	226	23.7	188	21.4	125	12.6	
Moderado	2159	45.7	12	57.1	40	40.8	169	38.9	166	37.8	448	49.2	452	47.5	423	48.2	449	45.1	
Severo	1686	35.7	8	38.1	44	44.9	195	44.9	178	40.5	300	32.9	274	28.8	266	30.3	421	42.3	
No especificado	-	-	-	-	-	-	-	-	-	-	-	-	-	-	-	-	-	-	

CUADRO N° 5.10

PERÚ: "POBLACIÓN INSCRITA EN EL REGISTRO NACIONAL DE LA PERSONA CON DISCAPACIDAD POR GRUPOS DE EDAD, SEGÚN REGIÓN Y NIVEL DE GRAVEDAD EN LA LIMITACIÓN DE LA DESTREZA, 2000-2017"

Región y nivel de gravedad en la limitación de la destreza	GRUPOS DE EDAD																		
	TOTAL	0 a 2	3 a 5	6 a 11	12 a 17	18 a 29	30 a 44	45 a 59	60 y más años	Abs.	%	Abs.	%						
Junín	Total	4733	100.0	20	100.0	81	100.0	374	100.0	521	100.0	923	100.0	974	100.0	924	100.0	916	100.0
	Leve	801	16.9	1	5.0	5	6.2	20	5.3	61	11.7	144	15.6	210	21.6	195	21.1	165	18.0
	Moderado	1733	36.6	6	30.0	17	21.0	104	27.8	157	30.1	328	35.5	387	39.7	375	40.6	359	39.2
	Severo	2199	46.5	13	65.0	59	72.8	250	66.8	303	58.2	451	48.9	377	38.7	354	38.3	392	42.8
	No especificado	-	-	-	-	-	-	-	-	-	-	-	-	-	-	-	-	-	-
La Libertad	Total	5731	100.0	61	100.0	151	100.0	564	100.0	596	100.0	1215	100.0	1242	100.0	1081	100.0	821	100.0
	Leve	405	7.1	-	-	2	1.3	25	4.4	34	5.7	95	7.8	93	7.5	101	9.3	55	6.7
	Moderado	2380	41.5	7	11.5	23	15.2	133	23.6	200	33.6	486	40.0	617	49.7	554	51.2	360	43.8
	Severo	2946	51.4	54	88.5	126	83.4	406	72.0	362	60.7	634	52.2	532	42.8	426	39.4	406	49.5
	No especificado	-	-	-	-	-	-	-	-	-	-	-	-	-	-	-	-	-	-
Lambayeque	Total	2982	100.0	11	100.0	66	100.0	278	100.0	335	100.0	683	100.0	640	100.0	540	100.0	429	100.0
	Leve	436	14.6	1	9.1	1	1.5	7	2.5	11	3.3	81	11.9	120	18.8	120	22.2	95	22.1
	Moderado	988	33.1	4	36.4	13	19.7	55	19.8	85	25.4	223	32.7	218	34.1	219	40.6	171	39.9
	Severo	1558	52.2	6	54.5	52	78.8	216	77.7	239	71.3	379	55.5	302	47.2	201	37.2	163	38.0
	No especificado	-	-	-	-	-	-	-	-	-	-	-	-	-	-	-	-	-	-
Lima Metropolitana I/	Total	40319	100.0	247	100.0	1055	100.0	4581	100.0	5008	100.0	8253	100.0	7756	100.0	7526	100.0	5893	100.0
	Leve	3952	9.8	7	2.8	15	1.4	95	2.1	215	4.3	862	10.4	1058	13.6	1044	13.9	656	11.1
	Moderado	16070	39.9	53	21.5	204	19.3	996	21.7	1564	31.2	3240	39.3	3556	45.8	3655	48.6	2802	47.5
	Severo	20297	50.3	187	75.7	836	79.2	3490	76.2	3229	64.5	4151	50.3	3142	40.5	2827	37.6	2435	41.3
	No especificado	-	-	-	-	-	-	-	-	-	-	-	-	-	-	-	-	-	-

CUADRO N° 5.10

PERÚ: "POBLACIÓN INSCRITA EN EL REGISTRO NACIONAL DE LA PERSONA CON DISCAPACIDAD POR GRUPOS DE EDAD, SEGÚN REGIÓN Y NIVEL DE GRAVEDAD EN LA LIMITACIÓN DE LA DESTREZA, 2000-2017"

Región y nivel de gravedad en la limitación de la destreza	GRUPOS DE EDAD																	
	TOTAL		0 a 2		3 a 5		6 a 11		12 a 17		18 a 29		30 a 44		45 a 59		60 y más años	
	Abs.	%	Abs.	%	Abs.	%	Abs.	%	Abs.	%	Abs.	%	Abs.	%	Abs.	%	Abs.	%
Lima Provincias 2/ Total	5060	100.0	29	100.0	108	100.0	544	100.0	611	100.0	885	100.0	909	100.0	908	100.0	1066	100.0
Leve	409	8.1	-	-	1	.9	18	3.3	24	3.9	77	8.7	109	12.0	112	12.3	68	6.4
Moderado	2468	48.8	9	31.0	25	23.1	196	36.0	250	40.9	416	47.0	448	49.3	511	56.3	613	57.5
Severo	2183	43.1	20	69.0	82	75.9	330	60.7	337	55.2	392	44.3	352	38.7	285	31.4	385	36.1
No especificado	-	-	-	-	-	-	-	-	-	-	-	-	-	-	-	-	-	-
Loreto Total	2212	100.0	9	100.0	54	100.0	200	100.0	227	100.0	444	100.0	472	100.0	426	100.0	380	100.0
Leve	431	19.5	-	-	3	5.6	9	4.5	15	6.6	53	11.9	115	24.4	139	32.6	97	25.5
Moderado	698	31.6	2	22.2	3	5.6	31	15.5	42	18.5	131	29.5	165	35.0	166	39.0	158	41.6
Severo	1083	49.0	7	77.8	48	88.9	160	80.0	170	74.9	260	58.6	192	40.7	121	28.4	125	32.9
No especificado	-	-	-	-	-	-	-	-	-	-	-	-	-	-	-	-	-	-
Madre de Dios Total	629	100.0	2	100.0	24	100.0	100	100.0	81	100.0	127	100.0	101	100.0	100	100.0	94	100.0
Leve	178	28.3	-	-	-	-	4	4.0	6	7.4	49	38.6	38	37.6	46	46.0	35	37.2
Moderado	203	32.3	-	-	-	-	22	22.0	21	25.9	33	26.0	44	43.6	41	41.0	42	44.7
Severo	248	39.4	2	100.0	24	100.0	74	74.0	54	66.7	45	35.4	19	18.8	13	13.0	17	18.1
No especificado	-	-	-	-	-	-	-	-	-	-	-	-	-	-	-	-	-	-
Moquegua Total	1326	100.0	3	100.0	20	100.0	75	100.0	105	100.0	180	100.0	264	100.0	294	100.0	385	100.0
Leve	144	10.9	-	-	1	5.0	4	5.3	4	3.8	22	12.2	45	17.0	31	10.5	37	9.6
Moderado	531	40.0	1	33.3	5	25.0	22	29.3	34	32.4	73	40.6	107	40.5	147	50.0	142	36.9
Severo	651	49.1	2	66.7	14	70.0	49	65.3	67	63.8	85	47.2	112	42.4	116	39.5	206	53.5
No especificado	-	-	-	-	-	-	-	-	-	-	-	-	-	-	-	-	-	-

CUADRO N° 5.10

PERÚ: "POBLACIÓN INSCRITA EN EL REGISTRO NACIONAL DE LA PERSONA CON DISCAPACIDAD POR GRUPOS DE EDAD, SEGÚN REGIÓN Y NIVEL DE GRAVEDAD EN LA LIMITACIÓN DE LA DESTREZA, 2000-2017"

Región y nivel de gravedad en la limitación de la destreza	GRUPOS DE EDAD												
	TOTAL	0 a 2	3 a 5	6 a 11	12 a 17	18 a 29	30 a 44	45 a 59	60 y más años	Abs.	%	Abs.	%
Pasco													
Total	2456	11	31	196	208	384	443	487	696	100.0	100.0	100.0	100.0
Leve	739	-	2	11	39	105	145	173	264	30.1	18.8	32.7	35.5
Moderado	728	1	7	32	42	104	129	163	250	29.6	20.2	29.1	33.5
Severo	989	10	22	153	127	175	169	151	182	40.3	61.1	38.1	31.0
No especificado	-	-	-	-	-	-	-	-	-	-	-	-	-
Piura													
Total	12050	26	202	999	1196	2340	2356	2184	2747	100.0	100.0	100.0	100.0
Leve	1862	-	2	55	84	303	497	465	456	15.5	7.0	21.1	21.3
Moderado	4279	-	27	245	424	789	846	867	1081	35.5	35.5	35.9	39.7
Severo	5909	26	173	699	688	1248	1013	852	1210	49.0	57.5	43.0	39.0
No especificado	-	-	-	-	-	-	-	-	-	-	-	-	-
Puno													
Total	4327	4	48	283	387	636	889	988	1092	100.0	100.0	100.0	100.0
Leve	1030	-	3	27	68	122	295	260	255	23.8	17.6	33.2	26.3
Moderado	1852	1	16	118	159	262	323	456	517	42.8	41.1	36.3	46.2
Severo	1445	3	29	138	160	252	271	272	320	33.4	41.3	30.5	27.5
No especificado	-	-	-	-	-	-	-	-	-	-	-	-	-
San Martín													
Total	3168	18	85	334	321	535	673	574	628	100.0	100.0	100.0	100.0
Leve	408	-	2	29	24	67	128	94	64	12.9	7.5	19.0	16.4
Moderado	1102	2	9	83	81	161	266	240	260	34.8	25.2	39.5	41.8
Severo	1658	16	74	222	216	307	279	240	304	52.3	67.3	41.5	41.8
No especificado	-	-	-	-	-	-	-	-	-	-	-	-	-

CUADRO N° 5.10

PERÚ: "POBLACIÓN INSCRITA EN EL REGISTRO NACIONAL DE LA PERSONA CON DISCAPACIDAD POR GRUPOS DE EDAD, SEGÚN REGIÓN Y NIVEL DE GRAVEDAD EN LA LIMITACIÓN DE LA DESTREZA, 2000-2017"

Región y nivel de gravedad en la limitación de la destreza	GRUPOS DE EDAD													
	TOTAL	0 a 2	3 a 5	6 a 11	12 a 17	18 a 29	30 a 44	45 a 59	60 y más años	Abs.	%	Abs.	%	
Tacna														
Total	2104	100.0	33	100.0	173	100.0	355	100.0	436	100.0	461	100.0	496	100.0
Leve	519	24.7	2	6.3	22	12.7	86	24.2	154	35.3	147	31.9	99	20.0
Moderado	721	34.3	2	6.1	46	26.6	110	31.0	156	35.8	189	41.0	190	38.3
Severo	864	41.1	6	100.0	107	74.3	159	44.8	126	28.9	125	27.1	207	41.7
No especificado	-	-	-	-	-	-	-	-	-	-	-	-	-	-
Tumbes														
Total	3393	100.0	15	100.0	275	100.0	597	100.0	592	100.0	567	100.0	1095	100.0
Leve	477	14.1	-	-	40	14.5	76	12.7	92	15.5	103	18.2	143	13.1
Moderado	1787	52.7	2	13.3	80	37.4	325	54.4	329	55.6	297	52.4	608	55.5
Severo	1129	33.3	13	86.7	112	52.3	196	32.8	171	28.9	167	29.5	344	31.4
No especificado	-	-	-	-	-	-	-	-	-	-	-	-	-	-
Ucayali														
Total	1425	100.0	15	100.0	132	100.0	264	100.0	355	100.0	259	100.0	215	100.0
Leve	348	24.4	-	-	18	13.5	65	24.6	108	30.4	79	30.5	55	25.6
Moderado	515	36.1	4	26.7	35	26.3	90	34.1	148	41.7	96	37.1	91	42.3
Severo	562	39.4	11	73.3	80	60.2	109	41.3	99	27.9	84	32.4	69	32.1
No especificado	-	-	-	-	-	-	-	-	-	-	-	-	-	-
Extranjero														
Total	2	100.0	-	-	-	-	2	100.0	-	-	-	-	-	-
Leve	-	-	-	-	-	-	-	-	-	-	-	-	-	-
Moderado	1	50.0	-	-	-	1	50.0	-	-	-	-	-	-	-
Severo	1	50.0	-	-	-	-	1	50.0	-	-	-	-	-	-
No especificado	-	-	-	-	-	-	-	-	-	-	-	-	-	-

CUADRO N° 5.10

PERÚ: "POBLACIÓN INSCRITA EN EL REGISTRO NACIONAL DE LA PERSONA CON DISCAPACIDAD POR GRUPOS DE EDAD, SEGÚN REGIÓN Y NIVEL DE GRAVEDAD EN LA LIMITACIÓN DE LA DESTREZA, 2000-2017"

Región y nivel de gravedad en la limitación de la destreza	GRUPOS DE EDAD														
	TOTAL	0 a 2	3 a 5	6 a 11	12 a 17	18 a 29	30 a 44	45 a 59	60 y más años	Abs.	%	Abs.	%		
No especificado	Total	30	100.0	-	-	3	100.0	19	100.0	2	100.0	2	100.0	4	100.0
Leve		3	10.0	-	-	-	-	3	15.8	-	-	-	-	-	-
Moderado		11	36.7	-	-	-	-	6	31.6	-	-	1	50.0	4	100.0
Severo		16	53.3	-	-	3	100.0	10	52.6	2	100.0	1	50.0	-	-
No especificado		-	-	-	-	-	-	-	-	-	-	-	-	-	-

1/ Comprende todos los distritos de la provincia de Lima. No incluye Callao.

2/ Comprende las provincias del departamento de Lima; excepto la provincia de Lima.

"Nota técnica: Severidad de la discapacidad según la Clasificación Internacional de Deficiencias, Discapacidades y Minusvalías.

Si el (los) código(s) es 1, la persona tiene Discapacidad Leve.

Si el (los) código(s) son 2 ó 3, la persona tiene Discapacidad Moderada.

Si el (los) código(s) son 4, 5 ó 6, en al menos una categoría de discapacidad, en aplicación del principio pro homine la persona tiene Discapacidad Severa."

Nota: Se excluye a las personas fallecidas, retiros voluntarios y nulidades. La edad corresponde a la fecha diciembre 2017.

Fuente: Registro Nacional de la Persona con Discapacidad - CONADIS.

CUADRO N° 5.11

PERÚ: "POBLACIÓN INSCRITA EN EL REGISTRO NACIONAL DE LA PERSONA CON DISCAPACIDAD POR GRUPOS DE EDAD, SEGÚN REGIÓN Y NIVEL DE GRAVEDAD EN LA LIMITACIÓN DE LA SITUACIÓN, 2000-2017"

Región y nivel de gravedad en la limitación de la situación	GRUPOS DE EDAD																	
	TOTAL		0 a 2		3 a 5		6 a 11		12 a 17		18 a 29		30 a 44		45 a 59		60 y más años	
	Abs.	%	Abs.	%	Abs.	%	Abs.	%	Abs.	%	Abs.	%	Abs.	%	Abs.	%	Abs.	%
Total	126191	100.0	665	100.0	2909	100.0	12300	100.0	13608	100.0	23894	100.0	24321	100.0	23937	100.0	24557	100.0
Leve	12523	9.9	12	1.8	61	2.1	428	3.5	767	5.6	2405	10.1	3222	13.2	3204	13.4	2424	9.9
Moderado	49013	38.8	115	17.3	503	17.3	3093	25.1	4426	32.5	8935	37.4	10333	42.5	10844	45.3	10764	43.8
Severo	64655	51.2	538	80.9	2345	80.6	8779	71.4	8415	61.8	12554	52.5	10766	44.3	9889	41.3	11369	46.3
No especificado	-	-	-	-	-	-	-	-	-	-	-	-	-	-	-	-	-	-
Amazonas Total	3892	100.0	28	100.0	103	100.0	333	100.0	405	100.0	663	100.0	623	100.0	683	100.0	1054	100.0
Leve	233	6.0	1	3.6	1	1.0	24	7.2	19	4.7	39	5.9	56	9.0	50	7.3	43	4.1
Moderado	895	23.0	2	7.1	15	14.6	50	15.0	85	21.0	153	23.1	153	24.6	174	25.5	263	25.0
Severo	2764	71.0	25	89.3	87	84.5	259	77.8	301	74.3	471	71.0	414	66.5	459	67.2	748	71.0
No especificado	-	-	-	-	-	-	-	-	-	-	-	-	-	-	-	-	-	-
Ancash Total	3412	100.0	9	100.0	56	100.0	314	100.0	322	100.0	554	100.0	649	100.0	638	100.0	870	100.0
Leve	294	8.6	-	-	-	-	8	2.5	16	5.0	39	7.0	74	11.4	73	11.4	84	9.7
Moderado	1547	45.3	2	22.2	19	33.9	107	34.1	124	38.5	233	42.1	314	48.4	332	52.0	416	47.8
Severo	1571	46.0	7	77.8	37	66.1	199	63.4	182	56.5	282	50.9	261	40.2	233	36.5	370	42.5
No especificado	-	-	-	-	-	-	-	-	-	-	-	-	-	-	-	-	-	-
Apurímac Total	3000	100.0	13	100.0	55	100.0	167	100.0	238	100.0	456	100.0	512	100.0	664	100.0	895	100.0
Leve	239	8.0	1	7.7	1	1.8	6	3.6	14	5.9	42	9.2	58	11.3	66	9.9	51	5.7
Moderado	919	30.6	1	7.7	2	3.6	34	20.4	47	19.7	135	29.6	153	29.9	262	39.5	285	31.8
Severo	1842	61.4	11	84.6	52	94.5	127	76.0	177	74.4	279	61.2	301	58.8	336	50.6	559	62.5
No especificado	-	-	-	-	-	-	-	-	-	-	-	-	-	-	-	-	-	-

CUADRO N° 5.11
PERÚ: "POBLACIÓN INSCRITA EN EL REGISTRO NACIONAL DE LA PERSONA CON DISCAPACIDAD POR GRUPOS DE EDAD, SEGÚN REGIÓN Y NIVEL DE GRAVEDAD EN LA LIMITACIÓN DE LA SITUACIÓN, 2000-2017"

Región y nivel de gravedad en la limitación de la situación	GRUPOS DE EDAD																	
	TOTAL		0 a 2		3 a 5		6 a 11		12 a 17		18 a 29		30 a 44		45 a 59		60 y más años	
Abs.	%	Abs.	%	Abs.	%	Abs.	%	Abs.	%	Abs.	%	Abs.	%	Abs.	%	Abs.	%	
Arequipa Total	4810	100.0	14	100.0	63	100.0	365	100.0	443	100.0	881	100.0	987	100.0	971	100.0	1086	100.0
Leve	536	11.1	-	-	-	-	8	2.2	17	3.8	133	15.1	160	16.2	123	12.7	95	8.7
Moderado	1632	33.9	1	7.1	9	14.3	123	33.7	186	42.0	330	37.5	362	36.7	323	33.3	298	27.4
Severo	2642	54.9	13	92.9	54	85.7	234	64.1	240	54.2	418	47.4	465	47.1	525	54.1	693	63.8
No especificado	-	-	-	-	-	-	-	-	-	-	-	-	-	-	-	-	-	-
Ayacucho Total	2117	100.0	13	100.0	65	100.0	188	100.0	211	100.0	375	100.0	470	100.0	433	100.0	362	100.0
Leve	159	7.5	-	-	1	1.5	8	4.3	13	6.2	22	5.9	34	7.2	52	12.0	29	8.0
Moderado	781	36.9	1	7.7	8	12.3	31	16.5	78	37.0	122	32.5	192	40.9	180	41.6	169	46.7
Severo	1177	55.6	12	92.3	56	86.2	149	79.3	120	56.9	231	61.6	244	51.9	201	46.4	164	45.3
No especificado	-	-	-	-	-	-	-	-	-	-	-	-	-	-	-	-	-	-
Cajamarca Total	7326	100.0	29	100.0	191	100.0	751	100.0	761	100.0	1385	100.0	1449	100.0	1385	100.0	1375	100.0
Leve	386	5.3	-	-	3	1.6	17	2.3	21	2.8	60	4.3	112	7.7	107	7.7	66	4.8
Moderado	2639	36.0	3	10.3	19	9.9	161	21.4	204	26.8	436	31.5	598	41.3	616	44.5	602	43.8
Severo	4301	58.7	26	89.7	169	88.5	573	76.3	536	70.4	889	64.2	739	51.0	662	47.8	707	51.4
No especificado	-	-	-	-	-	-	-	-	-	-	-	-	-	-	-	-	-	-
Callao Total	5230	100.0	29	100.0	142	100.0	540	100.0	564	100.0	938	100.0	969	100.0	1081	100.0	967	100.0
Leve	472	9.0	1	3.4	1	.7	15	2.8	27	4.8	91	9.7	125	12.9	126	11.7	86	8.9
Moderado	2313	44.2	6	20.7	28	19.7	160	29.6	206	36.5	373	39.8	463	47.8	557	51.5	520	53.8
Severo	2445	46.7	22	75.9	113	79.6	365	67.6	331	58.7	474	50.5	381	39.3	398	36.8	361	37.3
No especificado	-	-	-	-	-	-	-	-	-	-	-	-	-	-	-	-	-	-

CUADRO N° 5.11

PERÚ: "POBLACIÓN INSCRITA EN EL REGISTRO NACIONAL DE LA PERSONA CON DISCAPACIDAD POR GRUPOS DE EDAD, SEGÚN REGIÓN Y NIVEL DE GRAVEDAD EN LA LIMITACIÓN DE LA SITUACIÓN, 2000-2017"

Región y nivel de gravedad en la limitación de la situación	GRUPOS DE EDAD																	
	TOTAL	0 a 2		3 a 5		6 a 11		12 a 17		18 a 29		30 a 44		45 a 59		60 y más años		
Abs.	%	Abs.	%	Abs.	%	Abs.	%	Abs.	%	Abs.	%	Abs.	%	Abs.	%	Abs.	%	
Cusco																		
Total	4983	100.0	18	100.0	107	100.0	472	100.0	553	100.0	803	100.0	787	100.0	1013	100.0	1230	100.0
Leve	496	10.0	-	-	6	5.6	18	3.8	35	6.3	86	10.7	92	11.7	135	13.3	124	10.1
Moderado	2676	53.7	1	5.6	31	29.0	232	49.2	324	58.6	430	53.5	430	54.6	526	51.9	702	57.1
Severo	1811	36.3	17	94.4	70	65.4	222	47.0	194	35.1	287	35.7	265	33.7	352	34.7	404	32.8
No especificado	-	-	-	-	-	-	-	-	-	-	-	-	-	-	-	-	-	-
Huancavelica																		
Total	1077	100.0	2	100.0	22	100.0	91	100.0	108	100.0	181	100.0	229	100.0	190	100.0	254	100.0
Leve	135	12.5	-	-	-	-	9	9.9	5	4.6	21	11.6	49	21.4	25	13.2	26	10.2
Moderado	392	36.4	-	-	3	13.6	15	16.5	28	25.9	61	33.7	85	37.1	81	42.6	119	46.9
Severo	550	51.1	2	100.0	19	86.4	67	73.6	75	69.4	99	54.7	95	41.5	84	44.2	109	42.9
No especificado	-	-	-	-	-	-	-	-	-	-	-	-	-	-	-	-	-	-
Huánuco																		
Total	3348	100.0	32	100.0	92	100.0	308	100.0	320	100.0	618	100.0	666	100.0	640	100.0	672	100.0
Leve	243	7.3	-	-	1	1.1	7	2.3	14	4.4	51	8.3	62	9.3	53	8.3	55	8.2
Moderado	859	25.7	4	12.5	13	14.1	44	14.3	58	18.1	146	23.6	193	29.0	194	30.3	207	30.8
Severo	2246	67.1	28	87.5	78	84.8	257	83.4	248	77.5	421	68.1	411	61.7	393	61.4	410	61.0
No especificado	-	-	-	-	-	-	-	-	-	-	-	-	-	-	-	-	-	-
Ica																		
Total	4492	100.0	22	100.0	94	100.0	420	100.0	417	100.0	852	100.0	894	100.0	845	100.0	948	100.0
Leve	748	16.7	2	9.1	13	13.8	64	15.2	83	19.9	126	14.8	187	20.9	166	19.6	107	11.3
Moderado	2084	46.4	12	54.5	37	39.4	166	39.5	162	38.8	425	49.9	437	48.9	418	49.5	427	45.0
Severo	1660	37.0	8	36.4	44	46.8	190	45.2	172	41.2	301	35.3	270	30.2	261	30.9	414	43.7
No especificado	-	-	-	-	-	-	-	-	-	-	-	-	-	-	-	-	-	-

CUADRO N° 5.11

PERÚ: POBLACIÓN INSCRITA EN EL REGISTRO NACIONAL DE LA PERSONA CON DISCAPACIDAD POR GRUPOS DE EDAD, SEGÚN REGIÓN Y NIVEL DE GRAVEDAD EN LA LIMITACIÓN DE LA SITUACIÓN, 2000-2017

Región y nivel de gravedad en la limitación de la situación	GRUPOS DE EDAD																
	TOTAL	0 a 2	3 a 5	6 a 11	12 a 17	18 a 29	30 a 44	45 a 59	60 y más años	Abs.	%	Abs.	%				
Junín	Total	3497	100.0	17	100.0	276	100.0	380	100.0	710	100.0	696	100.0	655	100.0	702	100.0
	Leve	438	12.5	1	5.9	11	4.0	35	9.2	85	12.0	110	15.8	99	15.1	96	13.7
	Moderado	1273	36.4	4	23.5	77	27.9	115	30.3	253	35.6	280	40.2	266	40.6	269	38.3
	Severo	1786	51.1	12	70.6	188	68.1	230	60.5	372	52.4	306	44.0	290	44.3	337	48.0
	No especificado	-	-	-	-	-	-	-	-	-	-	-	-	-	-	-	-
La Libertad	Total	5260	100.0	60	100.0	536	100.0	573	100.0	1130	100.0	1153	100.0	935	100.0	726	100.0
	Leve	315	6.0	-	-	22	4.1	31	5.4	76	6.7	77	6.7	67	7.2	40	5.5
	Moderado	2115	40.2	6	10.0	112	20.9	187	32.6	447	39.6	565	49.0	472	50.5	305	42.0
	Severo	2830	53.8	54	90.0	402	84.4	355	62.0	607	53.7	511	44.3	396	42.4	381	52.5
	No especificado	-	-	-	-	-	-	-	-	-	-	-	-	-	-	-	-
Lambayeque	Total	3347	100.0	12	100.0	284	100.0	362	100.0	769	100.0	716	100.0	640	100.0	496	100.0
	Leve	398	11.9	1	8.3	4	1.4	9	2.5	69	9.0	103	14.4	121	18.9	90	18.1
	Moderado	1316	39.3	4	33.3	57	20.1	109	30.1	302	39.3	285	39.8	314	49.1	232	46.8
	Severo	1633	48.8	7	58.3	223	78.5	244	67.4	398	51.8	328	45.8	205	32.0	174	35.1
	No especificado	-	-	-	-	-	-	-	-	-	-	-	-	-	-	-	-
Lima Metropolitana I	Total	38955	100.0	247	100.0	4302	100.0	4557	100.0	7652	100.0	7496	100.0	7693	100.0	6003	100.0
	Leve	3391	8.7	5	2.0	77	1.8	174	3.8	718	9.4	872	11.6	970	12.6	560	9.3
	Moderado	15529	39.9	54	21.9	919	21.4	1382	30.3	2959	38.7	3427	45.7	3733	48.5	2880	48.0
	Severo	20035	51.4	188	76.1	3306	76.8	3001	65.9	3975	51.9	3197	42.6	2990	38.9	2563	42.7
	No especificado	-	-	-	-	-	-	-	-	-	-	-	-	-	-	-	-

CUADRO N° 5.11

PERÚ: "POBLACIÓN INSCRITA EN EL REGISTRO NACIONAL DE LA PERSONA CON DISCAPACIDAD POR GRUPOS DE EDAD, SEGÚN REGIÓN Y NIVEL DE GRAVEDAD EN LA LIMITACIÓN DE LA SITUACIÓN, 2000-2017"

Región y nivel de gravedad en la limitación de la situación	GRUPOS DE EDAD																	
	TOTAL		0 a 2		3 a 5		6 a 11		12 a 17		18 a 29		30 a 44		45 a 59		60 y más años	
	Abs.	%	Abs.	%	Abs.	%	Abs.	%	Abs.	%	Abs.	%	Abs.	%	Abs.	%	Abs.	%
Lima Provincias 2/ Total	4123	100.0	25	100.0	96	100.0	456	100.0	537	100.0	777	100.0	737	100.0	686	100.0	809	100.0
Leve	231	5.6	-	-	-	-	9	2.0	16	3.0	48	6.2	64	8.7	58	8.5	36	4.4
Moderado	1853	44.9	5	20.0	22	22.9	143	31.4	192	35.8	349	44.9	339	46.0	365	53.2	438	54.1
Severo	2039	49.5	20	80.0	74	77.1	304	66.7	329	61.3	380	48.9	334	45.3	263	38.3	335	41.4
No especificado	-	-	-	-	-	-	-	-	-	-	-	-	-	-	-	-	-	-
Loreto Total	1969	100.0	10	100.0	49	100.0	185	100.0	216	100.0	425	100.0	423	100.0	368	100.0	293	100.0
Leve	318	16.2	-	-	3	6.1	4	2.2	12	5.6	45	10.6	92	21.7	108	29.3	54	18.4
Moderado	596	30.3	2	20.0	2	4.1	27	14.6	34	15.7	125	29.4	140	33.1	143	38.9	123	42.0
Severo	1055	53.6	8	80.0	44	89.8	154	83.2	170	78.7	255	60.0	191	45.2	117	31.8	116	39.6
No especificado	-	-	-	-	-	-	-	-	-	-	-	-	-	-	-	-	-	-
Madre de Dios Total	548	100.0	2	100.0	24	100.0	102	100.0	81	100.0	112	100.0	77	100.0	75	100.0	75	100.0
Leve	117	21.4	-	-	-	-	1	1.0	5	6.2	39	34.8	21	27.3	29	38.7	22	29.3
Moderado	184	33.6	-	-	-	-	24	23.5	23	28.4	30	26.8	38	49.4	34	45.3	35	46.7
Severo	247	45.1	2	100.0	24	100.0	77	75.5	53	65.4	43	38.4	18	23.4	12	16.0	18	24.0
No especificado	-	-	-	-	-	-	-	-	-	-	-	-	-	-	-	-	-	-
Moquegua Total	1104	100.0	3	100.0	16	100.0	66	100.0	100	100.0	153	100.0	206	100.0	204	100.0	356	100.0
Leve	98	8.9	-	-	1	6.3	1	1.5	5	5.0	15	9.8	26	12.6	19	9.3	31	8.7
Moderado	359	32.5	1	33.3	3	18.8	17	25.8	29	29.0	56	36.6	81	39.3	72	35.3	100	28.1
Severo	647	58.6	2	66.7	12	75.0	48	72.7	66	66.0	82	53.6	99	48.1	113	55.4	225	63.2
No especificado	-	-	-	-	-	-	-	-	-	-	-	-	-	-	-	-	-	-

CUADRO N° 5.11

PERÚ: "POBLACIÓN INSCRITA EN EL REGISTRO NACIONAL DE LA PERSONA CON DISCAPACIDAD POR GRUPOS DE EDAD, SEGÚN REGIÓN Y NIVEL DE GRAVEDAD EN LA LIMITACIÓN DE LA SITUACIÓN, 2000-2017"

Región y nivel de gravedad en la limitación de la situación	GRUPOS DE EDAD																	
	TOTAL		0 a 2		3 a 5		6 a 11		12 a 17		18 a 29		30 a 44		45 a 59		60 y más años	
Abs.	%	Abs.	%	Abs.	%	Abs.	%	Abs.	%	Abs.	%	Abs.	%	Abs.	%	Abs.	%	
Pasco																		
Total	1769	100.0	8	100.0	22	100.0	172	100.0	176	100.0	307	100.0	325	100.0	317	100.0	442	100.0
Leve	422	23.9	-	-	1	4.5	9	5.2	28	15.9	64	20.8	90	27.7	99	31.2	131	29.6
Moderado	461	26.1	1	12.5	3	13.6	21	12.2	28	15.9	84	27.4	83	25.5	89	28.1	152	34.4
Severo	886	50.1	7	87.5	18	81.8	142	82.6	120	68.2	159	51.8	152	46.8	129	40.7	159	36.0
No especificado	-	-	-	-	-	-	-	-	-	-	-	-	-	-	-	-	-	-
Piura																		
Total	10742	100.0	26	100.0	199	100.0	974	100.0	1180	100.0	2246	100.0	2074	100.0	1775	100.0	2268	100.0
Leve	1176	10.9	-	-	2	1.0	35	3.6	59	5.0	222	9.9	323	15.6	262	14.8	273	12.0
Moderado	3893	36.2	-	-	27	13.6	244	25.1	425	36.0	757	33.7	774	37.3	751	42.3	915	40.3
Severo	5673	52.8	26	100.0	170	85.4	695	71.4	696	59.0	1267	56.4	977	47.1	762	42.9	1080	47.6
No especificado	-	-	-	-	-	-	-	-	-	-	-	-	-	-	-	-	-	-
Puno																		
Total	2383	100.0	3	100.0	46	100.0	244	100.0	316	100.0	471	100.0	512	100.0	418	100.0	373	100.0
Leve	405	17.0	-	-	2	4.3	19	7.8	54	17.1	97	20.6	109	21.3	71	17.0	53	14.2
Moderado	942	39.5	1	33.3	17	37.0	110	45.1	138	43.7	183	38.9	197	38.5	170	40.7	126	33.8
Severo	1036	43.5	2	66.7	27	58.7	115	47.1	124	39.2	191	40.6	206	40.2	177	42.3	194	52.0
No especificado	-	-	-	-	-	-	-	-	-	-	-	-	-	-	-	-	-	-
San Martín																		
Total	2663	100.0	14	100.0	77	100.0	312	100.0	281	100.0	436	100.0	546	100.0	454	100.0	543	100.0
Leve	282	10.6	-	-	2	2.6	25	8.0	14	5.0	49	11.2	82	15.0	64	14.1	46	8.5
Moderado	936	35.1	1	7.1	7	9.1	86	27.6	77	27.4	133	30.5	221	40.5	191	42.1	220	40.5
Severo	1445	54.3	13	92.9	68	88.3	201	64.4	190	67.6	254	58.3	243	44.5	199	43.8	277	51.0
No especificado	-	-	-	-	-	-	-	-	-	-	-	-	-	-	-	-	-	-

CUADRO N° 5.11

PERÚ: "POBLACIÓN INSCRITA EN EL REGISTRO NACIONAL DE LA PERSONA CON DISCAPACIDAD POR GRUPOS DE EDAD, SEGÚN REGIÓN Y NIVEL DE GRAVEDAD EN LA LIMITACIÓN DE LA SITUACIÓN, 2000-2017"

Región y nivel de gravedad en la limitación de la situación	GRUPOS DE EDAD												
	TOTAL	0 a 2	3 a 5	6 a 11	12 a 17	18 a 29	30 a 44	45 a 59	60 y más años	Abs.	%	Abs.	%
Tacna													
Total	1823	100.0	31	127	156	314	346	405	438	100.0	100.0	100.0	100.0
Leve	367	20.1	1	3	16	57	99	111	80	18.2	28.6	27.4	18.3
Moderado	650	35.7	2	24	39	104	133	176	172	33.1	38.4	43.5	39.3
Severo	806	44.2	28	100	101	153	114	118	186	48.7	32.9	29.1	42.5
No especificado	-	-	-	-	-	-	-	-	-	-	-	-	-
Tumbes													
Total	3228	100.0	39	210	245	443	532	578	1167	100.0	100.0	100.0	100.0
Leve	407	12.6	1	18	36	61	80	96	115	13.8	15.0	16.6	9.9
Moderado	1791	55.5	9	80	118	227	295	335	726	51.2	55.5	58.0	62.2
Severo	1030	31.9	29	112	91	155	157	147	326	35.0	29.5	25.4	27.9
No especificado	-	-	-	-	-	-	-	-	-	-	-	-	-
Ucayali													
Total	1061	100.0	39	103	103	221	245	189	152	100.0	100.0	100.0	100.0
Leve	214	20.2	2	6	9	47	65	54	31	21.3	26.5	28.6	20.4
Moderado	367	34.6	9	29	28	73	95	69	62	33.0	38.8	36.5	40.8
Severo	480	45.2	28	68	66	101	85	66	59	45.7	34.7	34.9	38.8
No especificado	-	-	-	-	-	-	-	-	-	-	-	-	-
Extranjero Total	2	100.0	-	-	-	2	-	-	-	100.0	-	-	-
Leve	-	-	-	-	-	-	-	-	-	-	-	-	-
Moderado	1	50.0	-	-	-	1	-	-	-	50.0	-	-	-
Severo	1	50.0	-	-	-	1	-	-	-	50.0	-	-	-
No especificado	-	-	-	-	-	-	-	-	-	-	-	-	-

CUADRO N° 5.11

PERÚ: "POBLACIÓN INSCRITA EN EL REGISTRO NACIONAL DE LA PERSONA CON DISCAPACIDAD POR GRUPOS DE EDAD, SEGÚN REGIÓN Y NIVEL DE GRAVEDAD EN LA LIMITACIÓN DE LA SITUACIÓN, 2000-2017"

Región y nivel de gravedad en la limitación de la situación	GRUPOS DE EDAD																	
	TOTAL		0 a 2		3 a 5		6 a 11		12 a 17		18 a 29		30 a 44		45 a 59		60 y más años	
	Abs.	%	Abs.	%	Abs.	%	Abs.	%	Abs.	%	Abs.	%	Abs.	%	Abs.	%	Abs.	%
No especificado	30	100.0	-	-	-	-	2	100.0	3	100.0	20	100.0	2	100.0	2	100.0	1	100.0
Leve	3	10.0	-	-	-	-	-	-	-	-	3	15.0	-	-	-	-	-	-
Moderado	10	33.3	-	-	-	-	-	-	-	-	8	40.0	-	-	1	50.0	1	100.0
Severo	17	56.7	-	-	-	-	2	100.0	3	100.0	9	45.0	2	100.0	1	50.0	-	-
No especificado	-	-	-	-	-	-	-	-	-	-	-	-	-	-	-	-	-	-

1/ Comprende todos los distritos de la provincia de Lima. No incluye Callao.

2/ Comprende las provincias del departamento de Lima; excepto la provincia de Lima.

"Nota técnica: Severidad de la discapacidad según la Clasificación Internacional de Deficiencias, Discapacidades y Minusvalías.

Si el (los) código(s) es 1, la persona tiene Discapacidad Leve.

Si el (los) código(s) son 2 ó 3, la persona tiene Discapacidad Moderada.

Si el (los) código(s) son 4, 5 ó 6, en al menos una categoría de discapacidad, en aplicación del principio pro homine la persona tiene Discapacidad Severa. "

Nota: Se excluye a las personas fallecidas, retiros voluntarios y nulidades. La edad corresponde a la fecha diciembre 2017.

Fuente: Registro Nacional de la Persona con Discapacidad - CONADIS.

VI. DIAGNÓSTICO DE DAÑO

PERÚ: POBLACIÓN INSCRITA EN EL REGISTRO NACIONAL DE LA PERSONA CON DISCAPACIDAD POR NÚMERO DE DIAGNÓSTICO DE DAÑO, SEGÚN REGIÓN, 2000-2017 (PORCENTAJE)

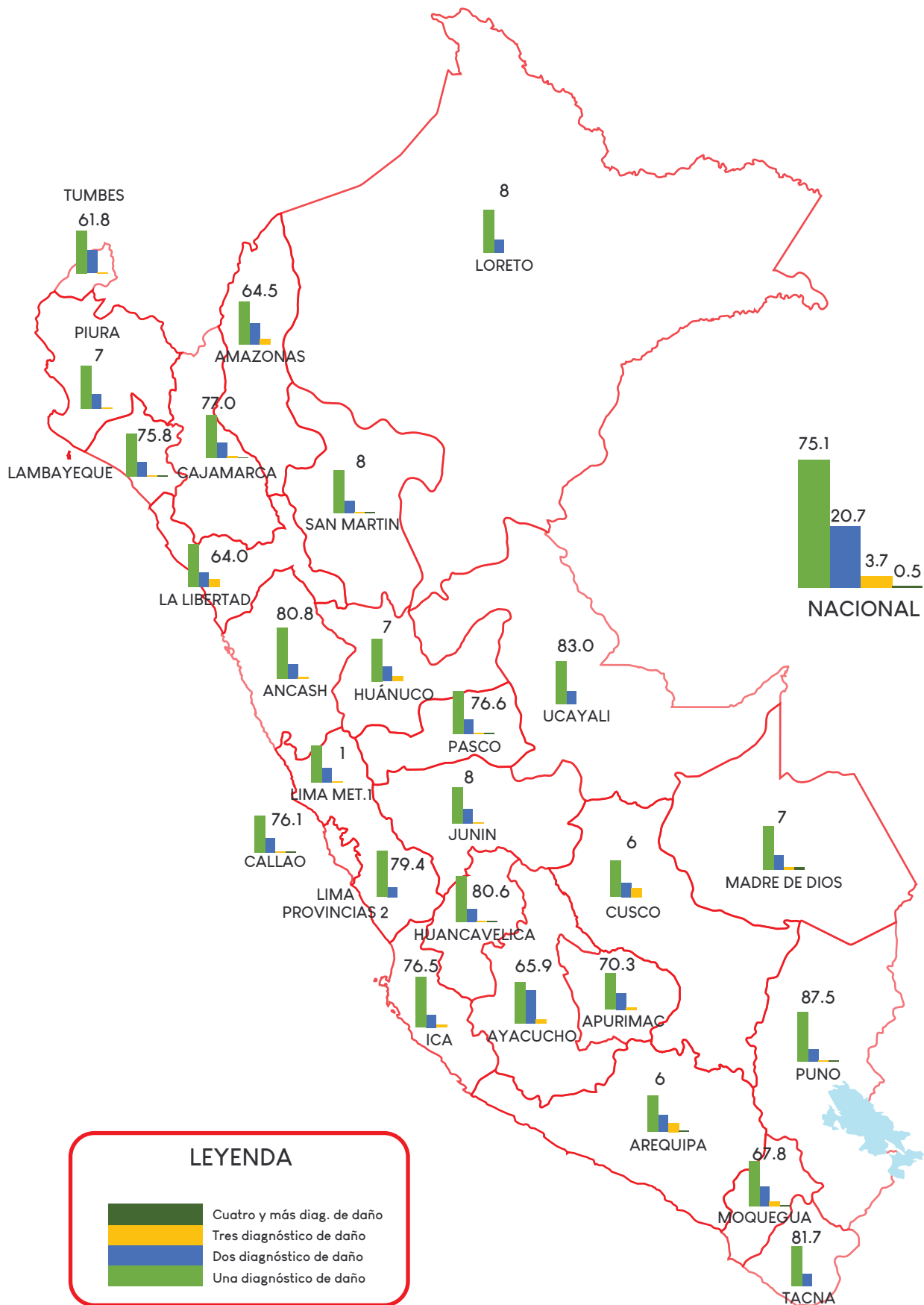

LEYENDA

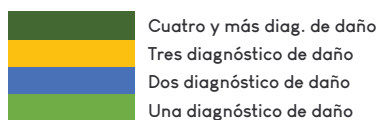

CUADRO N° 6.1

PERÚ: "POBLACIÓN INSCRITA EN EL REGISTRO NACIONAL DE LA PERSONA CON DISCAPACIDAD POR NÚMERO DE DIAGNOSTICOS DE DAÑOS, SEGÚN REGIÓN, 2000-2017"

Región	NÚMERO DE DIAGNOSTICOS DE DAÑO													
	TOTAL		Un diagnóstico de daño		Dos diagnósticos de daño		Tres diagnósticos de daño		Cuatro diagnósticos de daño		Cinco diagnósticos de daño		No especificado	
	Abs.	%	Abs.	%	Abs.	%	Abs.	%	Abs.	%	Abs.	%	Abs.	%
Total	201464	100.0	151218	75.1	41783	20.7	7460	3.7	461	.2	13	.0	529	.3
Amazonas	6787	100.0	4381	64.5	1977	29.1	396	5.8	8	.1	-	-	25	.4
Ancash	5970	100.0	4822	80.8	993	16.6	131	2.2	8	.1	-	-	16	.3
Apurímac	4826	100.0	3393	70.3	1143	23.7	265	5.5	18	.4	1	.0	6	.1
Arequipa	8326	100.0	5567	66.9	1957	23.5	752	9.0	38	.5	-	-	12	.1
Ayacucho	5276	100.0	3479	65.9	1552	29.4	219	4.2	7	.1	-	-	19	.4
Cajamarca	9209	100.0	7095	77.0	1893	20.6	184	2.0	5	.1	-	-	32	.3
Callao	8257	100.0	6286	76.1	1678	20.3	249	3.0	17	.2	1	.0	26	.3
Cusco	9875	100.0	6791	68.8	2191	22.2	811	8.2	68	.7	1	.0	13	.1
Huancavelica	4258	100.0	3430	80.6	748	17.6	53	1.4	1	.0	-	-	21	.5
Huánuco	5134	100.0	3839	74.8	1074	20.9	197	3.8	6	.1	-	-	18	.4
Ica	5484	100.0	4197	76.5	1069	19.5	196	3.6	11	.2	1	.0	10	.2
Junín	7248	100.0	6086	84.0	1062	14.7	83	1.1	2	.0	-	-	15	.2
La Libertad	6941	100.0	4445	64.0	1777	25.6	650	9.5	49	.7	1	.0	9	.1
Lambayeque	4564	100.0	3458	75.8	976	21.4	108	2.4	9	.2	-	-	13	.3
Lima Metropolitana 1/	58246	100.0	43690	75.0	12329	21.2	1912	3.3	155	.3	6	.0	154	.3
Lima Provincias 2/	6156	100.0	4889	79.4	1117	18.1	129	2.1	6	.1	-	-	15	.2
Loreto	2987	100.0	2535	84.9	411	13.8	34	1.1	1	.0	-	-	6	.2

CUADRO N° 6.1

PERÚ: "POBLACIÓN INSCRITA EN EL REGISTRO NACIONAL DE LA PERSONA CON DISCAPACIDAD POR NÚMERO DE DIAGNÓSTICOS DE DAÑOS, SEGÚN REGIÓN, 2000-2017"

Región	NÚMERO DE DIAGNÓSTICOS DE DAÑO													
	TOTAL		Un diagnóstico de daño		Dos diagnósticos de daño		Tres diagnósticos de daño		Cuatro diagnósticos de daño		Cinco diagnósticos de daño		No especificado	
	Abs.	%	Abs.	%	Abs.	%	Abs.	%	Abs.	%	Abs.	%	Abs.	%
Madre de Dios	792	100.0	610	77.0	156	19.7	15	2.4	2	.3	1	.1	4	.5
Moquegua	1701	100.0	1154	67.8	435	25.6	10.0	5.9	3	.2	-	-	9	.5
Pasco	3294	100.0	2524	76.6	679	20.6	76	2.3	4	.1	-	-	11	.3
Piura	13878	100.0	10741	77.4	2721	19.6	373	2.7	14	.1	-	-	29	.2
Puno	8047	100.0	7044	87.5	935	11.6	55	.7	-	-	-	-	12	.1
San Martín	3828	100.0	3235	84.5	519	13.6	57	1.5	2	.1	-	-	15	.4
Tacna	2656	100.0	2171	81.7	467	17.6	12	.5	-	-	-	-	6	.2
Tumbes	4736	100.0	2929	61.8	1441	30.4	331	7.0	23	.5	1	.0	11	.2
Ucayali	1852	100.0	1537	83.0	285	15.4	22	1.2	2	.1	-	-	6	.3
Extranjero	11	100.0	8	72.7	3	27.3	-	-	-	-	-	-	-	-
No especificado	1125	100.0	882	78.4	195	17.3	30	2.7	2	.2	-	-	16	1.4

1/ Comprende todos los distritos de la provincia de Lima. No incluye Callao. 2/ Comprende las provincias del departamento de Lima; excepto la provincia de Lima.

Nota técnica: Los datos referidos a los diagnósticos de daño que afectan la función intelectual se agrupan según el Clasificador Internacional de Enfermedades CIE-10.

Nota: Se excluye a las personas fallecidas, retiros voluntarios y nulidades. La edad corresponde a la fecha diciembre 2017.

Respuestas con opciones múltiples, ya que la persona con discapacidad presenta de uno a más diagnósticos de daño.

Fuente: Registro Nacional de la Persona con Discapacidad - CONADIS.

CUADRO N° 6.2

PERÚ: "POBLACIÓN INSCRITA EN EL REGISTRO NACIONAL DE LA PERSONA CON DISCAPACIDAD POR GRUPOS DE EDAD, SEGÚN REGIÓN Y DIAGNÓSTICOS DE DAÑO QUE CON MAYOR FRECUENCIA AFECTAN LA FUNCIÓN INTELECTUAL, 2000-2017"

Región y Diagnóstico de daño		GRUPOS DE EDAD																	
		TOTAL		0 a 2		3 a 5		6 a 11		12 a 17		18 a 29		30 a 44		45 a 59		60 y más años	
		Abs.	%	Abs.	%	Abs.	%	Abs.	%	Abs.	%	Abs.	%	Abs.	%	Abs.	%	Abs.	%
Total	Retraso Mental	55039	100.0	638	1.2	2042	3.7	8975	16.3	10351	18.8	17213	31.3	10363	18.8	4282	7.8	1175	2.1
	Síndrome de Down	5461	100.0	1021	18.7	899	16.5	1362	24.9	822	15.1	918	16.8	312	5.7	113	2.1	14	.3
	Trastornos del desarrollo psicológico	531	100.0	4	.8	30	5.6	140	26.4	107	20.2	181	34.1	49	9.2	13	2.4	7	1.3
Amazonas	Retraso Mental	1938	100.0	29	1.5	49	2.5	247	12.7	293	15.1	622	32.1	352	18.2	237	12.2	109	5.6
	Síndrome de Down	115	100.0	18	15.7	19	16.5	23	20.0	9	7.8	34	29.6	11	9.6	1	.9	-	-
	Trastornos del desarrollo psicológico	20	100.0	-	-	1	5.0	8	40.0	4	20.0	6	30.0	-	-	-	-	1	5.0
Ancash	Retraso Mental	1825	100.0	21	1.2	88	4.8	338	18.5	338	18.5	537	29.4	307	16.8	137	7.5	59	3.2
	Síndrome de Down	81	100.0	14	17.3	10	12.3	23	28.4	12	14.8	14	17.3	7	8.6	-	-	1	1.2
	Trastornos del desarrollo psicológico	22	100.0	-	-	-	-	6	27.3	4	18.2	12	54.5	-	-	-	-	-	-
Apurímac	Retraso Mental	1034	100.0	14	1.4	44	4.3	166	16.1	224	21.7	318	30.8	163	15.8	79	7.6	26	2.5
	Síndrome de Down	34	100.0	8	23.5	12	35.3	4	11.8	6	17.6	2	5.9	1	2.9	1	2.9	-	-
	Trastornos del desarrollo psicológico	8	100.0	-	-	-	-	1	12.5	-	-	5	62.5	1	12.5	1	12.5	-	-
Arequipa	Retraso Mental	2328	100.0	16	.7	74	3.2	366	15.7	426	18.3	672	28.9	492	21.1	230	9.9	52	2.2
	Síndrome de Down	115	100.0	22	19.1	18	15.7	35	30.4	20	17.4	15	13.0	3	2.6	2	1.7	-	-
	Trastornos del desarrollo psicológico	11	100.0	-	-	2	18.2	2	18.2	2	18.2	3	27.3	-	-	1	9.1	1	9.1
Ayacucho	Retraso Mental	1398	100.0	14	1.0	72	5.2	261	18.7	249	17.8	395	28.3	266	19.0	103	7.4	38	2.7
	Síndrome de Down	92	100.0	31	33.7	17	18.5	16	17.4	18	19.6	8	8.7	1	1.1	1	1.1	-	-
	Trastornos del desarrollo psicológico	13	100.0	-	-	1	7.7	3	23.1	4	30.8	5	38.5	-	-	-	-	-	-

CUADRO N° 6.2

PERÚ: "POBLACIÓN INSCRITA EN EL REGISTRO NACIONAL DE LA PERSONA CON DISCAPACIDAD POR GRUPOS DE EDAD, SEGÚN REGIÓN Y DIAGNÓSTICOS DE DAÑO QUE CON MAYOR FRECUENCIA AFECTAN LA FUNCIÓN INTELECTUAL, 2000-2017"

Región y Diagnóstico de daño		GRUPOS DE EDAD																	
		TOTAL		0 a 2		3 a 5		6 a 11		12 a 17		18 a 29		30 a 44		45 a 59		60 y más años	
		Abs.	%	Abs.	%	Abs.	%	Abs.	%	Abs.	%	Abs.	%	Abs.	%	Abs.	%	Abs.	%
Cajamarca	Retraso Mental	2803	100.0	49	1.7	120	4.3	471	16.8	512	18.3	750	26.8	501	17.9	294	10.5	106	3.8
	Síndrome de Down	98	100.0	28	28.6	17	17.3	21	21.4	12	12.2	18	18.4	2	2.0	-	-	-	-
	Trastornos del desarrollo psicológico	13	100.0	-	-	-	-	-	-	5	38.5	8	61.5	-	-	-	-	-	-
Callao	Retraso Mental	2409	100.0	15	.6	67	2.8	386	16.0	453	18.8	780	32.4	507	21.0	157	6.5	44	1.8
	Síndrome de Down	244	100.0	67	27.5	46	18.9	61	25.0	27	11.1	35	14.3	5	2.0	2	.8	1	.4
	Trastornos del desarrollo psicológico	22	100.0	-	-	1	4.5	8	36.4	6	27.3	3	13.6	4	18.2	-	-	-	-
Cuzco	Retraso Mental	2190	100.0	23	1.1	127	5.8	412	18.8	519	23.7	673	30.7	303	13.8	112	5.1	21	1.0
	Síndrome de Down	75	100.0	29	38.7	15	20.0	16	21.3	7	9.3	8	10.7	-	-	-	-	-	-
	Trastornos del desarrollo psicológico	9	100.0	1	11.1	-	-	3	33.3	1	11.1	4	44.4	-	-	-	-	-	-
Huancavelica	Retraso Mental	999	100.0	8	.8	35	3.5	185	18.5	202	20.2	250	25.0	180	18.0	105	10.5	34	3.4
	Síndrome de Down	28	100.0	3	10.7	7	25.0	6	21.4	8	28.6	2	7.1	-	-	2	7.1	-	-
	Trastornos del desarrollo psicológico	3	100.0	-	-	-	-	-	-	2	66.7	1	33.3	-	-	-	-	-	-
Huánuco	Retraso Mental	1193	100.0	39	3.3	59	4.9	228	19.1	221	18.5	327	27.4	201	16.8	95	8.0	23	1.9
	Síndrome de Down	107	100.0	28	26.2	5	4.7	22	20.6	17	15.9	23	21.5	10	9.3	2	1.9	-	-
	Trastornos del desarrollo psicológico	7	100.0	-	-	1	14.3	4	57.1	1	14.3	1	14.3	-	-	-	-	-	-
Ica	Retraso Mental	1473	100.0	9	.6	58	3.9	225	15.3	227	15.4	459	31.2	322	21.9	135	9.2	38	2.6
	Síndrome de Down	302	100.0	36	11.9	45	14.9	67	22.2	48	15.9	66	21.9	25	8.3	15	5.0	-	-
	Trastornos del desarrollo psicológico	91	100.0	-	-	-	-	11	12.1	13	14.3	38	41.8	22	24.2	6	6.6	1	1.1

CUADRO N° 6.2

PERÚ: "POBLACIÓN INSCRITA EN EL REGISTRO NACIONAL DE LA PERSONA CON DISCAPACIDAD POR GRUPOS DE EDAD, SEGÚN REGIÓN Y DIAGNÓSTICOS DE DAÑO QUE CON MAYOR FRECUENCIA AFECTAN LA FUNCIÓN INTELECTUAL, 2000-2017"

Región y Diagnóstico de daño		GRUPOS DE EDAD																	
		TOTAL		0 a 2		3 a 5		6 a 11		12 a 17		18 a 29		30 a 44		45 a 59		60 y más años	
		Abs.	%	Abs.	%	Abs.	%	Abs.	%	Abs.	%	Abs.	%	Abs.	%	Abs.	%	Abs.	%
Junín	Retraso Mental	1777	100.0	11	.6	67	3.8	298	16.8	389	21.9	554	31.2	311	17.5	115	6.5	32	1.8
	Síndrome de Down	172	100.0	22	12.8	19	11.0	43	25.0	40	23.3	41	23.8	5	2.9	1	.6	1	.6
	Trastornos del desarrollo psicológico	6	100.0	-	-	-	-	-	-	2	33.3	3	50.0	-	-	-	-	1	16.7
La Libertad	Retraso Mental	2333	100.0	36	1.5	90	3.9	371	15.9	391	16.8	762	32.7	451	19.3	188	8.1	44	1.9
	Síndrome de Down	303	100.0	76	25.1	46	15.2	81	26.7	44	14.5	33	10.9	20	6.6	3	1.0	-	-
	Trastornos del desarrollo psicológico	28	100.0	-	-	1	3.6	16	57.1	7	25.0	2	7.1	2	7.1	-	-	-	-
Lambayeque	Retraso Mental	1449	100.0	13	.9	38	2.6	189	13.0	254	17.5	483	33.3	343	23.7	101	7.0	28	1.9
	Síndrome de Down	130	100.0	22	16.9	17	13.1	35	26.9	22	16.9	22	16.9	6	4.6	4	3.1	2	1.5
	Trastornos del desarrollo psicológico	8	100.0	-	-	3	37.5	1	12.5	3	37.5	-	-	1	12.5	-	-	-	-
Lima 1/	Retraso Mental	17581	100.0	190	1.1	607	3.5	2927	16.6	3450	19.6	5638	32.1	3216	18.3	1281	7.3	272	1.5
Metropolitana	Síndrome de Down	2228	100.0	448	20.1	410	18.4	571	25.6	307	13.8	334	15.0	114	5.1	41	1.8	3	.1
	Trastornos del desarrollo psicológico	135	100.0	2	1.5	13	9.6	52	38.5	31	23.0	26	19.3	9	6.7	1	.7	1	.7
Lima Provincias 2/Retraso Mental	Retraso Mental	1785	100.0	23	1.3	61	3.4	335	18.8	341	19.1	537	30.1	342	19.2	111	6.2	35	2.0
	Síndrome de Down	212	100.0	31	14.6	50	23.6	57	26.9	36	17.0	22	10.4	10	4.7	5	2.4	1	.5
	Trastornos del desarrollo psicológico	56	100.0	-	-	3	5.4	3	5.4	5	8.9	37	66.1	6	10.7	1	1.8	1	1.8
Loreto	Retraso Mental	728	100.0	8	1.1	28	3.8	137	18.8	132	18.1	241	33.1	143	19.6	26	3.6	13	1.8
	Síndrome de Down	55	100.0	17	30.9	4	7.3	17	30.9	8	14.5	7	12.7	1	1.8	1	1.8	-	-
	Trastornos del desarrollo psicológico	3	100.0	-	-	-	-	-	-	-	-	2	66.7	-	-	-	-	1	33.3

CUADRO N° 6.2

PERÚ: "POBLACIÓN INSCRITA EN EL REGISTRO NACIONAL DE LA PERSONA CON DISCAPACIDAD POR GRUPOS DE EDAD, SEGÚN REGIÓN Y DIAGNÓSTICOS DE DAÑO QUE CON MAYOR FRECUENCIA AFECTAN LA FUNCIÓN INTELECTUAL, 2000-2017"

Región y Diagnóstico de daño		GRUPOS DE EDAD																	
		TOTAL		0 a 2		3 a 5		6 a 11		12 a 17		18 a 29		30 a 44		45 a 59		60 y más años	
		Abs.	%	Abs.	%	Abs.	%	Abs.	%	Abs.	%	Abs.	%	Abs.	%	Abs.	%	Abs.	%
Madre de Dios	Retraso Mental	180	100.0	2	1.1	10	5.6	48	26.7	42	23.3	51	28.3	22	12.2	3	1.7	2	1.1
	Síndrome de Down	19	100.0	6	31.6	3	15.8	7	36.8	2	10.5	1	5.3	-	-	-	-	-	-
	Trastornos del desarrollo psicológico	1	100.0	-	-	1	100.0	-	-	-	-	-	-	-	-	-	-	-	-
Moquegua	Retraso Mental	323	100.0	1	.3	10	3.1	59	18.3	60	18.6	98	30.3	67	20.7	24	7.4	4	1.2
	Síndrome de Down	33	100.0	9	27.3	8	24.2	5	15.2	6	18.2	2	6.1	2	6.1	1	3.0	-	-
	Trastornos del desarrollo psicológico	2	100.0	-	-	1	50.0	-	-	-	-	-	-	-	-	1	50.0	-	-
Pasco	Retraso Mental	761	100.0	14	1.8	45	5.9	144	18.9	128	16.8	211	27.7	138	18.1	63	8.3	18	2.4
	Síndrome de Down	33	100.0	6	18.2	4	12.1	9	27.3	5	15.2	6	18.2	3	9.1	-	-	-	-
	Trastornos del desarrollo psicológico	10	100.0	-	-	-	-	1	10.0	1	10.0	6	60.0	1	10.0	1	10.0	-	-
Piura	Retraso Mental	3529	100.0	25	.7	87	2.5	475	13.5	590	16.7	1142	32.4	806	22.8	323	9.2	81	2.3
	Síndrome de Down	512	100.0	50	9.8	67	13.1	148	28.9	78	15.2	109	21.3	44	8.6	15	2.9	1	.2
	Trastornos del desarrollo psicológico	30	100.0	-	-	2	6.7	15	50.0	5	16.7	7	23.3	-	-	1	3.3	-	-
Puno	Retraso Mental	1451	100.0	15	1.0	62	4.3	228	15.7	301	20.7	411	28.3	288	19.8	118	8.1	28	1.9
	Síndrome de Down	93	100.0	7	7.5	13	14.0	30	32.3	23	24.7	16	17.2	3	3.2	-	-	1	1.1
	Trastornos del desarrollo psicológico	6	100.0	-	-	-	-	2	33.3	4	66.7	-	-	-	-	-	-	-	-
San Martín	Retraso Mental	781	100.0	22	2.8	48	6.1	142	18.2	152	19.5	206	26.4	133	17.0	60	7.7	18	2.3
	Síndrome de Down	195	100.0	17	8.7	29	14.9	33	16.9	30	15.4	46	23.6	29	14.9	10	5.1	1	.5
	Trastornos del desarrollo psicológico	3	100.0	1	33.3	-	-	-	-	1	33.3	-	-	1	33.3	-	-	-	-

CUADRO N° 6.2

PERÚ: "POBLACIÓN INSCRITA EN EL REGISTRO NACIONAL DE LA PERSONA CON DISCAPACIDAD POR GRUPOS DE EDAD, SEGÚN REGIÓN Y DIAGNÓSTICOS DE DAÑO QUE CON MAYOR FRECUENCIA AFECTAN LA FUNCIÓN INTELECTUAL, 2000-2017"

Región y Diagnóstico de daño		GRUPOS DE EDAD																	
		TOTAL		0 a 2		3 a 5		6 a 11		12 a 17		18 a 29		30 a 44		45 a 59		60 y más años	
		Abs.	%	Abs.	%	Abs.	%	Abs.	%	Abs.	%	Abs.	%	Abs.	%	Abs.	%	Abs.	%
Tacna	Retraso Mental	670	100.0	15	2.2	35	5.2	111	16.6	124	18.5	206	30.7	128	19.1	40	6.0	11	1.6
	Síndrome de Down	32	100.0	3	9.4	3	9.4	7	21.9	8	25.0	6	18.8	2	6.3	2	6.3	1	3.1
	Trastornos del desarrollo psicológico	-	-	-	-	-	-	-	-	-	-	-	-	-	-	-	-	-	-
Tumbes	Retraso Mental	1290	100.0	13	1.0	36	2.8	135	10.5	225	17.4	434	33.6	293	22.7	121	9.4	33	2.6
	Síndrome de Down	45	100.0	12	26.7	5	11.1	14	31.1	4	8.9	6	13.3	2	4.4	2	4.4	-	-
	Trastornos del desarrollo psicológico	9	100.0	-	-	-	-	3	33.3	5	55.6	1	11.1	-	-	-	-	-	-
Ucayali	Retraso Mental	400	100.0	13	3.3	25	6.3	82	20.5	68	17.0	124	31.0	67	16.8	17	4.3	4	1.0
	Síndrome de Down	72	100.0	11	15.3	10	13.9	8	11.1	23	31.9	15	20.8	3	4.2	2	2.8	-	-
	Trastornos del desarrollo psicológico	2	100.0	-	-	-	-	1	50.0	-	-	-	-	1	50.0	-	-	-	-
Extranjero	Retraso Mental	2	100.0	-	-	-	-	-	-	-	-	2	100.0	-	-	-	-	-	-
	Síndrome de Down	1	100.0	-	-	-	-	-	-	-	-	1	100.0	-	-	-	-	-	-
	Trastornos del desarrollo psicológico	-	-	-	-	-	-	-	-	-	-	-	-	-	-	-	-	-	-
No especificado	Retraso Mental	409	100.0	-	-	-	-	9	2.2	40	9.8	330	80.7	21	5.1	7	1.7	2	.5
	Síndrome de Down	35	100.0	-	-	-	-	3	8.6	2	5.7	26	74.3	3	8.6	-	-	1	2.9
	Trastornos del desarrollo psicológico	13	100.0	-	-	-	-	-	-	1	7.7	11	84.6	1	7.7	-	-	-	-

"1/ Comprende todos los distritos de la provincia de Lima. No incluye Callao. 2/ Comprende las provincias del departamento de Lima; excepto la provincia de Lima.

Nota técnica: Los datos referidos a los diagnósticos de daño que afectan la función intelectual se agrupan según el Clasificador Internacional de Enfermedades CIE-10.

Nota: Se excluye a las personas fallecidas, retiros voluntarios y nulidades. La edad corresponde a la fecha diciembre 2017.

Respuestas con opciones múltiples, ya que la persona con discapacidad presenta de uno a más diagnósticos de daño.

Fuente: Registro Nacional de la Persona con Discapacidad - CONADIS."

CUADRO N° 6.3

PERÚ: "POBLACIÓN INSCRITA EN EL REGISTRO NACIONAL DE LA PERSONA CON DISCAPACIDAD POR GRUPOS DE EDAD, SEGÚN REGIÓN Y DIAGNÓSTICOS DE DAÑO QUE CON MAYOR FRECUENCIA AFECTAN LA FUNCIÓN PSICOLÓGICA, 2000-2017"

Región y Diagnóstico de daño		GRUPOS DE EDAD																	
		Total		0 a 2		3 a 5		6 a 11		12 a 17		18 a 29		30 a 44		45 a 59		60 a más años	
		Abs.	%	Abs.	%	Abs.	%	Abs.	%	Abs.	%	Abs.	%	Abs.	%	Abs.	%	Abs.	%
Total	Autismo	4329	100.0	104	2.4	644	14.9	1704	39.4	1020	23.6	672	15.5	164	3.8	20	.5	1	.0
	Demencia	505	100.0	-	-	2	.4	9	1.8	16	3.2	31	6.1	62	12.3	75	14.9	310	61.4
	Esquizofrenia	5927	100.0	2	.0	1	.0	11	.2	85	1.4	1118	18.9	2473	41.7	1728	29.2	509	8.6
	Trastornos de la conducta y de la hiperactividad	1294	100.0	11	.9	71	5.5	398	30.8	290	22.4	259	20.0	162	12.5	76	5.9	27	2.1
	Trastornos de la personalidad	1616	100.0	9	.6	13	.8	40	2.5	92	5.7	333	20.6	463	28.7	460	28.5	206	12.7
	Trastornos mentales ocasionados por agentes externos	61	100.0	-	-	1	1.6	4	6.6	3	4.9	18	29.5	11	18.0	11	18.0	13	21.3
	Trastornos mentales que afectan la comunicación	10689	100.0	229	2.1	604	5.7	2034	19.0	1773	16.6	2581	24.1	1633	15.3	1114	10.4	721	6.7
Otros trastornos mentales	7400	100.0	114	1.5	247	3.3	902	12.2	947	12.8	1715	23.2	1544	20.9	1102	14.9	829	11.2	
Amazonas	Autismo	53	100.0	-	-	3	5.7	17	32.1	10	18.9	18	34.0	5	9.4	-	-	-	-
	Demencia	29	100.0	-	-	-	-	-	-	-	-	1	3.4	1	3.4	6	20.7	21	72.4
	Esquizofrenia	140	100.0	-	-	-	-	-	-	2	1.4	26	18.6	49	35.0	41	29.3	22	15.7
	Trastornos de la conducta y de la hiperactividad	30	100.0	-	-	1	3.3	11	36.7	4	13.3	8	26.7	3	10.0	2	6.7	1	3.3
	Trastornos de la personalidad	40	100.0	-	-	-	-	1	2.5	-	-	11	27.5	11	27.5	11	27.5	6	15.0
	Trastornos mentales ocasionados por agentes externos	3	100.0	-	-	-	-	-	-	-	-	1	33.3	-	-	-	-	2	66.7
	Trastornos mentales que afectan la comunicación	263	100.0	5	1.9	12	4.6	55	20.9	36	13.7	63	24.0	31	11.8	32	12.2	29	11.0
Otros trastornos mentales	1433	100.0	47	3.3	70	4.9	151	10.5	179	12.5	227	15.8	195	13.6	229	16.0	335	23.4	

CUADRO N° 6.3

PERÚ: "POBLACIÓN INSCRITA EN EL REGISTRO NACIONAL DE LA PERSONA CON DISCAPACIDAD POR GRUPOS DE EDAD, SEGÚN REGIÓN Y DIAGNÓSTICOS DE DAÑO QUE CON MAYOR FRECUENCIA AFECTAN LA FUNCIÓN PSICOLÓGICA, 2000-2017"

Región y Diagnóstico de daño		GRUPOS DE EDAD																	
		Total		0 a 2		3 a 5		6 a 11		12 a 17		18 a 29		30 a 44		45 a 59		60 a más años	
		Abs.	%	Abs.	%	Abs.	%	Abs.	%	Abs.	%	Abs.	%	Abs.	%	Abs.	%	Abs.	%
Ancash	Autismo	56	100.0	2	3.6	8	14.3	29	51.8	10	17.9	5	8.9	1	1.8	1	1.8	-	-
	Demencia	14	100.0	-	-	-	-	-	-	-	-	-	-	-	-	-	-	14	100.0
	Esquizofrenia	139	100.0	-	-	-	-	1	.7	1	.7	30	21.6	65	46.8	32	23.0	10	7.2
	Trastornos de la conducta y de la hiperactividad	18	100.0	-	-	-	-	5	27.8	5	27.8	6	33.3	-	-	1	5.6	1	5.6
	Trastornos de la personalidad	14	100.0	-	-	-	-	-	-	-	-	3	21.4	2	14.3	5	35.7	4	28.6
	Trastornos mentales ocasionados por agentes externos	2	100.0	-	-	-	-	-	-	-	-	1	50.0	1	50.0	-	-	-	-
	Trastornos mentales que afectan la comunicación	133	100.0	2	1.5	4	3.0	23	17.3	17	12.8	18	13.5	24	18.0	23	17.3	22	16.5
	Otros trastornos mentales	251	100.0	1	.4	2	.8	35	13.9	46	18.3	86	34.3	50	19.9	20	8.0	11	4.4
Apurímac	Autismo	22	100.0	1	4.5	4	18.2	8	36.4	7	31.8	1	4.5	1	4.5	-	-	-	-
	Demencia	6	100.0	-	-	-	-	-	-	-	-	-	-	-	-	-	-	6	100.0
	Esquizofrenia	55	100.0	-	-	-	-	-	-	-	-	14	25.5	27	49.1	10	18.2	4	7.3
	Trastornos de la conducta y de la hiperactividad	32	100.0	-	-	1	3.1	9	28.1	5	15.6	9	28.1	8	25.0	-	-	-	-
	Trastornos de la personalidad	44	100.0	3	6.8	2	4.5	2	4.5	4	9.1	6	13.6	13	29.5	9	20.5	5	11.4
	Trastornos mentales ocasionados por agentes externos	2	100.0	-	-	-	-	-	-	-	-	2	100.0	-	-	-	-	-	-
	Trastornos mentales que afectan la comunicación	436	100.0	6	1.4	20	4.6	71	16.3	83	19.0	108	24.8	70	16.1	41	9.4	37	8.5
	Otros trastornos mentales	156	100.0	1	.6	4	2.6	25	16.0	17	10.9	36	23.1	29	18.6	31	19.9	13	8.3

CUADRO N° 6.3

PERÚ: "POBLACIÓN INSCRITA EN EL REGISTRO NACIONAL DE LA PERSONA CON DISCAPACIDAD POR GRUPOS DE EDAD, SEGÚN REGIÓN Y DIAGNÓSTICOS DE DAÑO QUE CON MAYOR FRECUENCIA AFECTAN LA FUNCIÓN PSICOLÓGICA, 2000-2017"

Región y Diagnóstico de daño		GRUPOS DE EDAD																	
		Total		0 a 2		3 a 5		6 a 11		12 a 17		18 a 29		30 a 44		45 a 59		60 a más años	
		Abs.	%	Abs.	%	Abs.	%	Abs.	%	Abs.	%	Abs.	%	Abs.	%	Abs.	%	Abs.	%
Arequipa	Autismo	135	100.0	6	4.4	18	13.3	64	47.4	33	24.4	12	8.9	2	1.5	-	-	-	-
	Demencia	15	100.0	-	-	-	-	1	6.7	-	-	-	-	3	20.0	-	-	11	73.3
	Esquizofrenia	260	100.0	-	-	-	-	-	-	4	1.5	43	16.5	107	41.2	84	32.3	22	8.5
	Trastornos de la conducta y de la hiperactividad	40	100.0	-	-	4	10.0	5	12.5	6	15.0	7	17.5	11	27.5	6	15.0	1	2.5
	Trastornos de la personalidad	54	100.0	-	-	-	-	-	-	1	1.9	8	14.8	12	22.2	21	38.9	12	22.2
	Trastornos mentales ocasionados por agentes externos	2	100.0	-	-	-	-	-	-	-	-	1	50.0	-	-	1	50.0	-	-
	Trastornos mentales que afectan la comunicación	1184	100.0	10	.8	46	3.9	223	18.8	249	21.0	315	26.6	202	17.1	92	7.8	47	4.0
Otros trastornos mentales	221	100.0	-	-	2	.9	12	5.4	21	9.5	44	19.9	70	31.7	47	21.3	25	11.3	
Ayacucho	Autismo	16	100.0	1	6.3	4	25.0	7	43.8	1	6.3	2	12.5	1	6.3	-	-	-	-
	Demencia	16	100.0	-	-	-	-	2	12.5	-	-	2	12.5	4	25.0	3	18.8	5	31.3
	Esquizofrenia	143	100.0	-	-	-	-	2	1.4	3	2.1	37	25.9	61	42.7	31	21.7	9	6.3
	Trastornos de la conducta y de la hiperactividad	54	100.0	2	3.7	3	5.6	7	13.0	7	13.0	12	22.2	13	24.1	7	13.0	3	5.6
	Trastornos de la personalidad	28	100.0	-	-	-	-	-	-	2	7.1	9	32.1	10	35.7	3	10.7	4	14.3
	Trastornos mentales ocasionados por agentes externos	1	100.0	-	-	-	-	-	-	1	100.0	-	-	-	-	-	-	-	-
	Trastornos mentales que afectan la comunicación	246	100.0	7	2.8	18	7.3	47	19.1	38	15.4	52	21.1	41	16.7	29	11.8	14	5.7
Otros trastornos mentales	227	100.0	4	1.8	7	3.1	36	15.9	35	15.4	50	22.0	61	26.9	23	10.1	11	4.8	

CUADRO N° 6.3

PERÚ: "POBLACIÓN INSCRITA EN EL REGISTRO NACIONAL DE LA PERSONA CON DISCAPACIDAD POR GRUPOS DE EDAD, SEGÚN REGIÓN Y DIAGNÓSTICOS DE DAÑO QUE CON MAYOR FRECUENCIA AFECTAN LA FUNCIÓN PSICOLÓGICA, 2000-2017"

Región y Diagnóstico de daño		GRUPOS DE EDAD																	
		Total		0 a 2		3 a 5		6 a 11		12 a 17		18 a 29		30 a 44		45 a 59		60 a más años	
		Abs.	%	Abs.	%	Abs.	%	Abs.	%	Abs.	%	Abs.	%	Abs.	%	Abs.	%	Abs.	%
Cajamarca	Autismo	22	100.0	1	4.5	2	9.1	6	27.3	6	27.3	6	27.3	1	4.5	-	-	-	-
	Demencia	13	100.0	-	-	-	-	-	-	-	-	-	-	1	7.7	4	30.8	8	61.5
	Esquizofrenia	155	100.0	-	-	1	.6	1	.6	5	3.2	39	25.2	70	45.2	29	18.7	10	6.5
	Trastornos de la conducta y de la hiperactividad	23	100.0	-	-	2	8.7	9	39.1	2	8.7	3	13.0	7	30.4	-	-	-	-
	Trastornos de la personalidad	45	100.0	1	2.2	2	4.4	5	11.1	8	17.8	5	11.1	12	26.7	7	15.6	5	11.1
	Trastornos mentales ocasionados por agentes externos	2	100.0	-	-	-	-	-	-	-	-	1	50.0	1	50.0	-	-	-	-
	Trastornos mentales que afectan la comunicación	350	100.0	6	1.7	20	5.7	56	16.0	49	14.0	75	21.4	59	16.9	57	16.3	28	8.0
	Otros trastornos mentales	279	100.0	8	2.9	16	5.7	47	16.8	53	19.0	68	24.4	46	16.5	27	9.7	14	5.0
Callao	Autismo	307	100.0	8	2.6	53	17.3	122	39.7	66	21.5	45	14.7	11	3.6	2	.7	-	-
	Demencia	21	100.0	-	-	-	-	1	4.8	-	-	4	19.0	2	9.5	4	19.0	10	47.6
	Esquizofrenia	323	100.0	-	-	-	-	-	-	6	1.9	52	16.1	131	40.6	107	33.1	27	8.4
	Trastornos de la conducta y de la hiperactividad	106	100.0	-	-	6	5.7	27	25.5	30	28.3	27	25.5	12	11.3	3	2.8	1	.9
	Trastornos de la personalidad	79	100.0	-	-	-	-	1	1.3	3	3.8	16	20.3	23	29.1	24	30.4	12	15.2
	Trastornos mentales ocasionados por agentes externos	7	100.0	-	-	-	-	1	14.3	-	-	-	-	2	28.6	1	14.3	3	42.9
	Trastornos mentales que afectan la comunicación	264	100.0	7	2.7	18	6.8	59	22.3	31	11.7	47	17.8	40	15.2	33	12.5	29	11.0
	Otros trastornos mentales	249	100.0	1	.4	4	1.6	25	10.0	31	12.4	65	26.1	70	28.1	42	16.9	11	4.4

CUADRO N° 6.3

PERÚ: "POBLACIÓN INSCRITA EN EL REGISTRO NACIONAL DE LA PERSONA CON DISCAPACIDAD POR GRUPOS DE EDAD, SEGÚN REGIÓN Y DIAGNÓSTICOS DE DAÑO QUE CON MAYOR FRECUENCIA AFECTAN LA FUNCIÓN PSICOLÓGICA, 2000-2017"

Región y Diagnóstico de daño		GRUPOS DE EDAD																	
		Total		0 a 2		3 a 5		6 a 11		12 a 17		18 a 29		30 a 44		45 a 59		60 a más años	
		Abs.	%	Abs.	%	Abs.	%	Abs.	%	Abs.	%	Abs.	%	Abs.	%	Abs.	%	Abs.	%
Cusco	Autismo	118	100.0	7	5.9	16	13.6	49	41.5	29	24.6	13	11.0	4	3.4	-	-	-	-
	Demencia	47	100.0	-	-	-	-	3	6.4	12	25.5	11	23.4	9	19.1	6	12.8	6	12.8
	Esquizofrenia	114	100.0	-	-	-	-	-	-	3	2.6	22	19.3	48	42.1	31	27.2	10	8.8
	Trastornos de la conducta y de la hiperactividad	64	100.0	1	1.6	-	-	16	25.0	13	20.3	15	23.4	12	18.8	6	9.4	1	1.6
	Trastornos de la personalidad	29	100.0	-	-	-	-	2	6.9	1	3.4	4	13.8	9	31.0	12	41.4	1	3.4
	Trastornos mentales ocasionados por agentes externos	1	100.0	-	-	-	-	-	-	-	-	1	100.0	-	-	-	-	-	-
	Trastornos mentales que afectan la comunicación	1144	100.0	13	1.1	71	6.2	248	21.7	239	20.9	286	25.0	159	13.9	88	7.7	40	3.5
	Otros trastornos mentales	182	100.0	1	.5	3	1.6	12	6.6	16	8.8	35	19.2	35	19.2	33	18.1	47	25.8
Huancavelica	Autismo	19	100.0	1	5.3	1	5.3	12	63.2	5	26.3	-	-	-	-	-	-	-	-
	Demencia	11	100.0	-	-	-	-	-	-	-	-	-	-	1	9.1	2	18.2	8	72.7
	Esquizofrenia	66	100.0	-	-	-	-	-	-	-	-	16	24.2	29	43.9	14	21.2	7	10.6
	Trastornos de la conducta y de la hiperactividad	12	100.0	-	-	2	16.7	7	58.3	-	-	2	16.7	1	8.3	-	-	-	-
	Trastornos de la personalidad	9	100.0	-	-	-	-	-	-	1	11.1	3	33.3	4	44.4	1	11.1	-	-
	Trastornos mentales ocasionados por agentes externos	-	-	-	-	-	-	-	-	-	-	-	-	-	-	-	-	-	-
	Trastornos mentales que afectan la comunicación	116	100.0	3	2.6	10	8.6	22	19.0	16	13.8	26	22.4	15	12.9	16	13.8	8	6.9
Otros trastornos mentales	188	100.0	1	.5	3	1.6	14	7.4	25	13.3	30	16.0	32	17.0	30	16.0	53	28.2	

CUADRO N° 6.3

PERÚ: "POBLACIÓN INSCRITA EN EL REGISTRO NACIONAL DE LA PERSONA CON DISCAPACIDAD POR GRUPOS DE EDAD, SEGÚN REGIÓN Y DIAGNÓSTICOS DE DAÑO QUE CON MAYOR FRECUENCIA AFECTAN LA FUNCIÓN PSICOLÓGICA, 2000-2017"

Región y Diagnóstico de daño		GRUPOS DE EDAD																		
		Total		0 a 2		3 a 5		6 a 11		12 a 17		18 a 29		30 a 44		45 a 59		60 a más años		
		Abs.	%	Abs.	%	Abs.	%	Abs.	%	Abs.	%	Abs.	%	Abs.	%	Abs.	%	Abs.	%	
Huánuco	Autismo	31	100.0	3	9.7	6	19.4	10	32.3	3	9.7	4	12.9	2	6.5	3	9.7	-	-	
	Demencia	9	100.0	-	-	-	-	-	-	-	-	-	-	-	-	1	11.1	8	88.9	
	Esquizofrenia	121	100.0	-	-	-	-	2	1.7	4	3.3	47	38.8	46	38.0	17	14.0	5	4.1	
	Trastornos de la conducta y de la hiperactividad	23	100.0	1	4.3	1	4.3	7	30.4	3	13.0	3	13.0	4	17.4	3	13.0	1	4.3	
	Trastornos de la personalidad	24	100.0	1	4.2	-	-	2	8.3	1	4.2	3	12.5	11	45.8	5	20.8	1	4.2	
	Trastornos mentales ocasionados por agentes externos	-	-	-	-	-	-	-	-	-	-	-	-	-	-	-	-	-	-	-
	Trastornos mentales que afectan la comunicación	281	100.0	14	5.0	22	7.8	54	19.2	41	14.6	57	20.3	42	14.9	32	11.4	19	6.8	
	Otros trastornos mentales	175	100.0	6	3.4	11	6.3	29	16.6	22	12.6	48	27.4	31	17.7	21	12.0	7	4.0	
Ica	Autismo	76	100.0	3	3.9	12	15.8	38	50.0	18	23.7	5	6.6	-	-	-	-	-	-	
	Demencia	12	100.0	-	-	-	-	-	-	-	-	-	-	1	8.3	3	25.0	8	66.7	
	Esquizofrenia	121	100.0	-	-	-	-	-	-	2	1.7	22	18.2	51	42.1	37	30.6	9	7.4	
	Trastornos de la conducta y de la hiperactividad	23	100.0	-	-	-	-	8	34.8	1	4.3	4	17.4	7	30.4	2	8.7	1	4.3	
	Trastornos de la personalidad	55	100.0	1	1.8	-	-	1	1.8	1	1.8	13	23.6	18	32.7	11	20.0	10	18.2	
	Trastornos mentales ocasionados por agentes externos	-	-	-	-	-	-	-	-	-	-	-	-	-	-	-	-	-	-	-
	Trastornos mentales que afectan la comunicación	398	100.0	3	.8	11	2.8	39	9.8	63	15.8	144	36.2	91	22.9	33	8.3	14	3.5	
	Otros trastornos mentales	253	100.0	4	1.6	12	4.7	21	8.3	33	13.0	61	24.1	62	24.5	34	13.4	26	10.3	

CUADRO N° 6.3

PERÚ: "POBLACIÓN INSCRITA EN EL REGISTRO NACIONAL DE LA PERSONA CON DISCAPACIDAD POR GRUPOS DE EDAD, SEGÚN REGIÓN Y DIAGNÓSTICOS DE DAÑO QUE CON MAYOR FRECUENCIA AFECTAN LA FUNCIÓN PSICOLÓGICA, 2000-2017"

Región y Diagnóstico de daño		GRUPOS DE EDAD																	
		Total		0 a 2		3 a 5		6 a 11		12 a 17		18 a 29		30 a 44		45 a 59		60 a más años	
		Abs.	%	Abs.	%	Abs.	%	Abs.	%	Abs.	%	Abs.	%	Abs.	%	Abs.	%	Abs.	%
Junín	Autismo	42	100.0	-	-	8	19.0	16	38.1	14	33.3	3	7.1	1	2.4	-	-	-	-
	Demencia	22	100.0	-	-	-	-	-	-	1	4.5	1	4.5	7	31.8	5	22.7	8	36.4
	Esquizofrenia	103	100.0	-	-	-	-	1	1.0	4	3.9	32	31.1	40	38.8	23	22.3	3	2.9
	Trastornos de la conducta y de la hiperactividad	27	100.0	1	3.7	-	-	7	25.9	6	22.2	9	33.3	3	11.1	1	3.7	-	-
	Trastornos de la personalidad	24	100.0	-	-	-	-	-	-	1	4.2	9	37.5	6	25.0	6	25.0	2	8.3
	Trastornos mentales ocasionados por agentes externos	1	100.0	-	-	-	-	-	-	-	-	1	100.0	-	-	-	-	-	-
	Trastornos mentales que afectan la comunicación	155	100.0	2	1.3	7	4.5	22	14.2	24	15.5	38	24.5	22	14.2	24	15.5	16	10.3
Otros trastornos mentales	111	100.0	-	-	4	3.6	14	12.6	18	16.2	36	32.4	23	20.7	12	10.8	4	3.6	
La Libertad	Autismo	218	100.0	6	2.8	25	11.5	108	49.5	50	22.9	25	11.5	4	1.8	-	-	-	-
	Demencia	17	100.0	-	-	-	-	-	-	2	11.8	3	17.6	5	29.4	1	5.9	6	35.3
	Esquizofrenia	156	100.0	-	-	-	-	-	-	4	2.6	22	14.1	73	46.8	40	25.6	17	10.9
	Trastornos de la conducta y de la hiperactividad	54	100.0	-	-	1	1.9	10	18.5	11	20.4	17	31.5	11	20.4	2	3.7	2	3.7
	Trastornos de la personalidad	61	100.0	-	-	-	-	2	3.3	8	13.1	17	27.9	13	21.3	15	24.6	6	9.8
	Trastornos mentales ocasionados por agentes externos	-	-	-	-	-	-	-	-	-	-	-	-	-	-	-	-	-	-
	Trastornos mentales que afectan la comunicación	1272	100.0	40	3.1	85	6.7	262	20.6	221	17.4	314	24.7	212	16.7	100	7.9	38	3.0
Otros trastornos mentales	80	100.0	-	-	1	1.3	1	1.3	6	7.5	26	32.5	29	36.3	11	13.8	6	7.5	

CUADRO N° 6.3

PERÚ: "POBLACIÓN INSCRITA EN EL REGISTRO NACIONAL DE LA PERSONA CON DISCAPACIDAD POR GRUPOS DE EDAD, SEGÚN REGIÓN Y DIAGNÓSTICOS DE DAÑO QUE CON MAYOR FRECUENCIA AFECTAN LA FUNCIÓN PSICOLÓGICA, 2000-2017"

Región y Diagnóstico de daño	GRUPOS DE EDAD																	
	Total		0 a 2		3 a 5		6 a 11		12 a 17		18 a 29		30 a 44		45 a 59		60 a más años	
	Abs.	%	Abs.	%	Abs.	%	Abs.	%	Abs.	%	Abs.	%	Abs.	%	Abs.	%	Abs.	%
Lambayeque	57	100.0	1	1.8	8	14.0	24	42.1	14	24.6	8	14.0	1	1.8	1	1.8	-	-
Autismo	57	100.0	1	1.8	8	14.0	24	42.1	14	24.6	8	14.0	1	1.8	1	1.8	-	-
Demencia	7	100.0	-	-	-	-	-	-	-	-	1	14.3	2	28.6	2	28.6	2	28.6
Esquizofrenia	72	100.0	-	-	-	-	-	-	3	4.2	7	9.7	35	48.6	20	27.8	7	9.7
Trastornos de la conducta y de la hiperactividad	14	100.0	-	-	-	-	3	21.4	2	14.3	5	35.7	2	14.3	1	7.1	1	7.1
Trastornos de la personalidad	17	100.0	-	-	-	-	-	-	4	23.5	4	23.5	1	5.9	5	29.4	3	17.6
Trastornos mentales ocasionados por agentes externos	2	100.0	-	-	-	-	-	-	-	-	1	50.0	-	-	1	50.0	-	-
Trastornos mentales que afectan la comunicación	171	100.0	5	2.9	12	7.0	28	16.4	29	17.0	45	26.3	27	15.8	18	10.5	7	4.1
Otros trastornos mentales	42	100.0	-	-	1	2.4	4	9.5	6	14.3	11	26.2	11	26.2	3	7.1	6	14.3
Lima	2742	100.0	53	1.9	403	14.7	1032	37.6	669	24.4	457	16.7	117	4.3	10	.4	1	.0
Autismo	2742	100.0	53	1.9	403	14.7	1032	37.6	669	24.4	457	16.7	117	4.3	10	.4	1	.0
Metropolitana	125	100.0	-	-	-	-	2	1.6	-	-	7	5.6	18	14.4	28	22.4	70	56.0
Demencia	125	100.0	-	-	-	-	2	1.6	-	-	7	5.6	18	14.4	28	22.4	70	56.0
Esquizofrenia	3061	100.0	2	.1	-	-	3	.1	36	1.2	503	16.4	1271	41.5	970	31.7	276	9.0
Trastornos de la conducta y de la hiperactividad	600	100.0	6	1.0	46	7.7	218	36.3	159	26.5	94	15.7	44	7.3	24	4.0	9	1.5
Trastornos de la personalidad	790	100.0	1	.1	5	.6	10	1.3	39	4.9	127	16.1	232	29.4	272	34.4	104	13.2
Trastornos mentales ocasionados por agentes externos	22	100.0	-	-	-	-	1	4.5	1	4.5	5	22.7	5	22.7	5	22.7	5	22.7
Trastornos mentales que afectan la comunicación	2436	100.0	72	3.0	155	6.4	500	20.5	349	14.3	495	20.3	307	12.6	320	13.1	238	9.8
Otros trastornos mentales	2544	100.0	17	.7	78	3.1	358	14.1	323	12.7	641	25.2	562	22.1	400	15.7	165	6.5

CUADRO N° 6.3

PERÚ: "POBLACIÓN INSCRITA EN EL REGISTRO NACIONAL DE LA PERSONA CON DISCAPACIDAD POR GRUPOS DE EDAD, SEGÚN REGIÓN Y DIAGNÓSTICOS DE DAÑO QUE CON MAYOR FRECUENCIA AFECTAN LA FUNCIÓN PSICOLÓGICA, 2000-2017"

Región y Diagnóstico de daño		GRUPOS DE EDAD																	
		Total		0 a 2		3 a 5		6 a 11		12 a 17		18 a 29		30 a 44		45 a 59		60 a más años	
		Abs.	%	Abs.	%	Abs.	%	Abs.	%	Abs.	%	Abs.	%	Abs.	%	Abs.	%	Abs.	%
Lima	Autismo	129	100.0	2	1.6	24	18.6	59	45.7	24	18.6	17	13.2	3	2.3	-	-	-	-
Provincias 2/	Demencia	16	100.0	-	-	-	-	-	-	-	-	-	-	-	-	1	6.3	15	93.8
	Esquizofrenia	138	100.0	-	-	-	-	-	-	1	.7	30	21.7	48	34.8	45	32.6	14	10.1
	Trastornos de la conducta y de la hiperactividad	26	100.0	-	-	-	-	10	38.5	10	38.5	3	11.5	-	-	2	7.7	1	3.8
	Trastornos de la personalidad	104	100.0	-	-	-	-	1	1.0	10	9.6	55	52.9	24	23.1	8	7.7	6	5.8
	Trastornos mentales ocasionados por agentes externos	6	100.0	-	-	1	16.7	2	33.3	-	-	2	33.3	-	-	1	16.7	-	-
	Trastornos mentales que afectan la comunicación	165	100.0	6	3.6	12	7.3	23	13.9	18	10.9	53	32.1	27	16.4	14	8.5	12	7.3
	Otros trastornos mentales	58	100.0	1	1.7	-	-	4	6.9	8	13.8	12	20.7	18	31.0	11	19.0	4	6.9
Loreto	Autismo	9	100.0	-	-	-	-	2	22.2	4	44.4	1	11.1	2	22.2	-	-	-	-
	Demencia	1	100.0	-	-	-	-	-	-	-	-	-	-	-	-	-	-	1	100.0
	Esquizofrenia	36	100.0	-	-	-	-	-	-	-	-	13	36.1	12	33.3	8	22.2	3	8.3
	Trastornos de la conducta y de la hiperactividad	13	100.0	-	-	-	-	-	-	4	30.8	3	23.1	3	23.1	3	23.1	-	-
	Trastornos de la personalidad	8	100.0	-	-	-	-	1	12.5	-	-	3	37.5	3	37.5	1	12.5	-	-
	Trastornos mentales ocasionados por agentes externos	-	-	-	-	-	-	-	-	-	-	-	-	-	-	-	-	-	-
	Trastornos mentales que afectan la comunicación	63	100.0	1	1.6	7	11.1	10	15.9	11	17.5	14	22.2	11	17.5	5	7.9	4	6.3
	Otros trastornos mentales	65	100.0	7	10.8	2	3.1	11	16.9	7	10.8	15	23.1	15	23.1	6	9.2	2	3.1

CUADRO N° 6.3

PERÚ: "POBLACIÓN INSCRITA EN EL REGISTRO NACIONAL DE LA PERSONA CON DISCAPACIDAD POR GRUPOS DE EDAD, SEGÚN REGIÓN Y DIAGNÓSTICOS DE DAÑO QUE CON MAYOR FRECUENCIA AFECTAN LA FUNCIÓN PSICOLÓGICA, 2000-2017"

Región y Diagnóstico de daño		GRUPOS DE EDAD																	
		Total		0 a 2		3 a 5		6 a 11		12 a 17		18 a 29		30 a 44		45 a 59		60 a más años	
		Abs.	%	Abs.	%	Abs.	%	Abs.	%	Abs.	%	Abs.	%	Abs.	%	Abs.	%	Abs.	%
Madre de Dios	Autismo	11	100.0	1	9.1	1	9.1	7	63.6	1	9.1	1	9.1	-	-	-	-	-	-
	Demencia	1	100.0	-	-	1	100.0	-	-	-	-	-	-	-	-	-	-	-	-
	Esquizofrenia	6	100.0	-	-	-	-	-	-	-	-	4	66.7	1	16.7	-	-	1	16.7
	Trastornos de la conducta y de la hiperactividad	4	100.0	-	-	-	-	2	50.0	1	25.0	1	25.0	-	-	-	-	-	-
	Trastornos de la personalidad	1	100.0	-	-	-	-	-	-	-	-	1	100.0	-	-	-	-	-	-
	Trastornos mentales ocasionados por agentes externos	-	-	-	-	-	-	-	-	-	-	-	-	-	-	-	-	-	-
	Trastornos mentales que afectan la comunicación	44	100.0	1	2.3	9	20.5	22	50.0	5	11.4	5	11.4	2	4.5	-	-	-	-
Otros trastornos mentales	4	100.0	-	-	-	-	1	25.0	-	-	2	50.0	-	-	1	25.0	-	-	
Moquegua	Autismo	24	100.0	1	4.2	8	33.3	8	33.3	4	16.7	2	8.3	1	4.2	-	-	-	-
	Demencia	2	100.0	-	-	-	-	-	-	-	-	-	-	-	1	50.0	1	50.0	
	Esquizofrenia	47	100.0	-	-	-	-	-	-	-	-	3	6.4	30	63.8	12	25.5	2	4.3
	Trastornos de la conducta y de la hiperactividad	16	100.0	-	-	-	-	3	18.8	2	12.5	4	25.0	2	12.5	3	18.8	2	12.5
	Trastornos de la personalidad	16	100.0	-	-	-	-	-	-	1	6.3	2	12.5	4	25.0	5	31.3	4	25.0
	Trastornos mentales ocasionados por agentes externos	1	100.0	-	-	-	-	-	-	1	100.0	-	-	-	-	-	-	-	-
	Trastornos mentales que afectan la comunicación	89	100.0	2	2.2	2	2.2	5	5.6	11	12.4	22	24.7	27	30.3	10	11.2	10	11.2
Otros trastornos mentales	29	100.0	-	-	-	-	3	10.3	3	10.3	4	13.8	7	24.1	8	27.6	4	13.8	

CUADRO N° 6.3

PERÚ: "POBLACIÓN INSCRITA EN EL REGISTRO NACIONAL DE LA PERSONA CON DISCAPACIDAD POR GRUPOS DE EDAD, SEGÚN REGIÓN Y DIAGNÓSTICOS DE DAÑO QUE CON MAYOR FRECUENCIA AFECTAN LA FUNCIÓN PSICOLÓGICA, 2000-2017"

Región y Diagnóstico de daño		GRUPOS DE EDAD																	
		Total		0 a 2		3 a 5		6 a 11		12 a 17		18 a 29		30 a 44		45 a 59		60 a más años	
		Abs.	%	Abs.	%	Abs.	%	Abs.	%	Abs.	%	Abs.	%	Abs.	%	Abs.	%	Abs.	%
Pasco	Autismo	8	100.0	-	-	1	12.5	5	62.5	-	-	2	25.0	-	-	-	-	-	-
	Demencia	2	100.0	-	-	-	-	-	-	-	-	-	-	-	-	-	-	2	100.0
	Esquizofrenia	36	100.0	-	-	-	-	-	-	-	-	14	38.9	10	27.8	8	22.2	4	11.1
	Trastornos de la conducta y de la hiperactividad	13	100.0	-	-	-	-	1	7.7	1	7.7	8	61.5	2	15.4	1	7.7	-	-
	Trastornos de la personalidad	22	100.0	-	-	-	-	3	13.6	2	9.1	3	13.6	7	31.8	4	18.2	3	13.6
	Trastornos mentales ocasionados por agentes externos	1	100.0	-	-	-	-	-	-	-	-	1	100.0	-	-	-	-	-	-
	Trastornos mentales que afectan la comunicación	117	100.0	3	2.6	3	2.6	22	18.8	22	18.8	24	20.5	19	16.2	14	12.0	10	8.5
Otros trastornos mentales	43	100.0	-	-	-	-	2	4.7	3	7.0	15	34.9	14	32.6	8	18.6	1	2.3	
Piura	Autismo	92	100.0	4	4.3	10	10.9	35	38.0	23	25.0	17	18.5	2	2.2	1	1.1	-	-
	Demencia	39	100.0	-	-	1	2.6	-	-	-	-	-	-	2	5.1	6	15.4	30	76.9
	Esquizofrenia	275	100.0	-	-	-	-	-	-	2	.7	59	21.5	105	38.2	76	27.6	33	12.0
	Trastornos de la conducta y de la hiperactividad	50	100.0	-	-	1	2.0	13	26.0	9	18.0	12	24.0	9	18.0	5	10.0	1	2.0
	Trastornos de la personalidad	53	100.0	-	-	1	1.9	4	7.5	3	5.7	9	17.0	10	18.9	16	30.2	10	18.9
	Trastornos mentales ocasionados por agentes externos	2	100.0	-	-	-	-	-	-	-	-	1	50.0	1	50.0	-	-	-	-
	Trastornos mentales que afectan la comunicación	492	100.0	6	1.2	20	4.1	98	19.9	71	14.4	128	26.0	70	14.2	50	10.2	49	10.0
Otros trastornos mentales	510	100.0	11	2.2	16	3.1	57	11.2	58	11.4	140	27.5	117	22.9	60	11.8	51	10.0	

CUADRO N° 6.3

PERÚ: "POBLACIÓN INSCRITA EN EL REGISTRO NACIONAL DE LA PERSONA CON DISCAPACIDAD POR GRUPOS DE EDAD, SEGÚN REGIÓN Y DIAGNÓSTICOS DE DAÑO QUE CON MAYOR FRECUENCIA AFECTAN LA FUNCIÓN PSICOLÓGICA, 2000-2017"

Región y Diagnóstico de daño		GRUPOS DE EDAD																	
		Total		0 a 2		3 a 5		6 a 11		12 a 17		18 a 29		30 a 44		45 a 59		60 a más años	
		Abs.	%	Abs.	%	Abs.	%	Abs.	%	Abs.	%	Abs.	%	Abs.	%	Abs.	%	Abs.	%
Puno	Autismo	15	100.0	-	-	4	26.7	7	46.7	2	13.3	1	6.7	1	6.7	-	-	-	-
	Demencia	9	100.0	-	-	-	-	-	-	-	-	1	11.1	-	-	-	-	8	88.9
	Esquizofrenia	88	100.0	-	-	-	-	1	1.1	3	3.4	23	26.1	41	46.6	16	18.2	4	4.5
	Trastornos de la conducta y de la hiperactividad	9	100.0	-	-	-	-	4	44.4	2	22.2	-	-	1	11.1	1	11.1	1	11.1
	Trastornos de la personalidad	20	100.0	-	-	-	-	-	-	1	5.0	6	30.0	8	40.0	4	20.0	1	5.0
	Trastornos mentales ocasionados por agentes externos	2	100.0	-	-	-	-	-	-	-	-	-	-	-	-	1	50.0	1	50.0
	Trastornos mentales que afectan la comunicación	143	100.0	1	.7	7	4.9	31	21.7	26	18.2	26	18.2	25	17.5	18	12.6	9	6.3
Otros trastornos mentales	26	100.0	-	-	1	3.8	3	11.5	1	3.8	2	7.7	6	23.1	10	38.5	3	11.5	
San Martín	Autismo	54	100.0	2	3.7	7	13.0	21	38.9	16	29.6	7	13.0	-	-	1	1.9	-	-
	Demencia	12	100.0	-	-	-	-	-	-	-	-	-	-	-	-	-	-	12	100.0
	Esquizofrenia	49	100.0	-	-	-	-	-	-	1	2.0	9	18.4	22	44.9	17	34.7	-	-
	Trastornos de la conducta y de la hiperactividad	13	100.0	-	-	1	7.7	7	53.8	1	7.7	-	-	3	23.1	1	7.7	-	-
	Trastornos de la personalidad	33	100.0	2	6.1	1	3.0	2	6.1	1	3.0	2	6.1	21	63.6	3	9.1	1	3.0
	Trastornos mentales ocasionados por agentes externos	1	100.0	-	-	-	-	-	-	-	-	-	-	-	-	1	100.0	-	-
	Trastornos mentales que afectan la comunicación	124	100.0	8	6.5	16	12.9	26	21.0	31	25.0	19	15.3	10	8.1	8	6.5	6	4.8
Otros trastornos mentales	72	100.0	1	1.4	3	4.2	9	12.5	8	11.1	17	23.6	14	19.4	11	15.3	9	12.5	

CUADRO N° 6.3

PERÚ: "POBLACIÓN INSCRITA EN EL REGISTRO NACIONAL DE LA PERSONA CON DISCAPACIDAD POR GRUPOS DE EDAD, SEGÚN REGIÓN Y DIAGNÓSTICOS DE DAÑO QUE CON MAYOR FRECUENCIA AFECTAN LA FUNCIÓN PSICOLÓGICA, 2000-2017"

Región y Diagnóstico de daño		GRUPOS DE EDAD																		
		Total		0 a 2		3 a 5		6 a 11		12 a 17		18 a 29		30 a 44		45 a 59		60 a más años		
		Abs.	%	Abs.	%	Abs.	%	Abs.	%	Abs.	%	Abs.	%	Abs.	%	Abs.	%	Abs.	%	
Tacna	Autismo	22	100.0	-	-	8	36.4	10	45.5	1	4.5	3	13.6	-	-	-	-	-	-	
	Demencia	7	100.0	-	-	-	-	-	-	-	-	-	-	3	42.9	1	14.3	3	42.9	
	Esquizofrenia	98	100.0	-	-	-	-	-	-	-	-	24	24.5	49	50.0	24	24.5	1	1.0	
	Trastornos de la conducta y de la hiperactividad	5	100.0	-	-	-	-	2	40.0	1	20.0	-	-	1	20.0	1	20.0	-	-	
	Trastornos de la personalidad	8	100.0	-	-	-	-	3	37.5	-	-	1	12.5	2	25.0	2	25.0	-	-	
	Trastornos mentales ocasionados por agentes externos	-	-	-	-	-	-	-	-	-	-	-	-	-	-	-	-	-	-	-
	Trastornos mentales que afectan la comunicación	36	100.0	-	-	-	-	5	13.9	3	8.3	7	19.4	9	25.0	9	25.0	3	8.3	
Otros trastornos mentales	62	100.0	-	-	3	4.8	12	19.4	7	11.3	14	22.6	15	24.2	7	11.3	4	6.5		
Tumbes	Autismo	18	100.0	-	-	7	38.9	6	33.3	4	22.2	-	-	1	5.6	-	-	-	-	
	Demencia	49	100.0	-	-	-	-	-	-	-	-	-	2	4.1	1	2.0	46	93.9		
	Esquizofrenia	96	100.0	-	-	-	-	-	-	1	1.0	15	15.6	43	44.8	30	31.3	7	7.3	
	Trastornos de la conducta y de la hiperactividad	12	100.0	-	-	2	16.7	-	-	4	33.3	3	25.0	2	16.7	1	8.3	-	-	
	Trastornos de la personalidad	22	100.0	-	-	1	4.5	-	-	-	-	5	22.7	4	18.2	7	31.8	5	22.7	
	Trastornos mentales ocasionados por agentes externos	3	100.0	-	-	-	-	-	-	-	-	-	-	1	33.3	-	-	2	66.7	
	Trastornos mentales que afectan la comunicación	458	100.0	6	1.3	13	2.8	71	15.5	79	17.2	141	30.8	79	17.2	42	9.2	27	5.9	
Otros trastornos mentales	126	100.0	3	2.4	4	3.2	16	12.7	19	15.1	25	19.8	26	20.6	17	13.5	16	12.7		

CUADRO N° 6.3

PERÚ: "POBLACIÓN INSCRITA EN EL REGISTRO NACIONAL DE LA PERSONA CON DISCAPACIDAD POR GRUPOS DE EDAD, SEGÚN REGIÓN Y DIAGNÓSTICOS DE DAÑO QUE CON MAYOR FRECUENCIA AFECTAN LA FUNCIÓN PSICOLÓGICA, 2000-2017"

Región y Diagnóstico de daño		GRUPOS DE EDAD																	
		Total		0 a 2		3 a 5		6 a 11		12 a 17		18 a 29		30 a 44		45 a 59		60 a más años	
		Abs.	%	Abs.	%	Abs.	%	Abs.	%	Abs.	%	Abs.	%	Abs.	%	Abs.	%	Abs.	%
Ucayali	Autismo	11	100.0	1	9.1	3	27.3	2	18.2	3	27.3	1	9.1	-	-	1	9.1	-	-
	Demencia	3	100.0	-	-	-	-	-	-	1	33.3	-	-	1	33.3	-	-	1	33.3
	Esquizofrenia	16	100.0	-	-	-	-	-	-	-	-	7	43.8	7	43.8	2	12.5	-	-
	Trastornos de la conducta y de la hiperactividad	5	100.0	-	-	-	-	3	60.0	-	-	2	40.0	-	-	-	-	-	-
	Trastornos de la personalidad	5	100.0	-	-	1	20.0	-	-	-	-	1	20.0	2	40.0	1	20.0	-	-
	Trastornos mentales ocasionados por agentes externos	-	-	-	-	-	-	-	-	-	-	-	-	-	-	-	-	-	-
	Trastornos mentales que afectan la comunicación	47	100.0	-	-	4	8.5	10	21.3	8	17.0	11	23.4	8	17.0	5	10.6	1	2.1
	Otros trastornos mentales	6	100.0	-	-	-	-	-	-	1	16.7	1	16.7	4	66.7	-	-	-	-
Extranjero	Autismo	-	-	-	-	-	-	-	-	-	-	-	-	-	-	-	-	-	
	Demencia	-	-	-	-	-	-	-	-	-	-	-	-	-	-	-	-	-	
	Esquizofrenia	-	-	-	-	-	-	-	-	-	-	-	-	-	-	-	-	-	
	Trastornos de la conducta y de la hiperactividad	-	-	-	-	-	-	-	-	-	-	-	-	-	-	-	-	-	
	Trastornos de la personalidad	-	-	-	-	-	-	-	-	-	-	-	-	-	-	-	-	-	
	Trastornos mentales ocasionados por agentes externos	-	-	-	-	-	-	-	-	-	-	-	-	-	-	-	-	-	
	Trastornos mentales que afectan la comunicación	2	100.0	-	-	-	-	-	-	-	-	-	-	1	50.0	-	-	1	50.0
	Otros trastornos mentales	-	-	-	-	-	-	-	-	-	-	-	-	-	-	-	-	-	

CUADRO N° 6.3

PERÚ: "POBLACIÓN INSCRITA EN EL REGISTRO NACIONAL DE LA PERSONA CON DISCAPACIDAD POR GRUPOS DE EDAD, SEGÚN REGIÓN Y DIAGNÓSTICOS DE DAÑO QUE CON MAYOR FRECUENCIA AFECTAN LA FUNCIÓN PSICOLÓGICA, 2000-2017"

Región y Diagnóstico de daño		GRUPOS DE EDAD																	
		Total		0 a 2		3 a 5		6 a 11		12 a 17		18 a 29		30 a 44		45 a 59		60 a más años	
		Abs.	%	Abs.	%	Abs.	%	Abs.	%	Abs.	%	Abs.	%	Abs.	%	Abs.	%	Abs.	%
No especificado	Autismo	22	100.0	-	-	-	-	-	-	3	13.6	16	72.7	3	13.6	-	-	-	-
	Demencia	-	-	-	-	-	-	-	-	-	-	-	-	-	-	-	-	-	-
	Esquizofrenia	13	100.0	-	-	-	-	-	-	-	-	5	38.5	2	15.4	4	30.8	2	15.4
	Trastornos de la conducta y de la hiperactividad	8	100.0	-	-	-	-	4	50.0	1	12.5	2	25.0	1	12.5	-	-	-	-
	Trastornos de la personalidad	11	100.0	-	-	-	-	-	-	-	-	7	63.6	1	9.1	2	18.2	1	9.1
	Trastornos mentales ocasionados por agentes externos	-	-	-	-	-	-	-	-	-	-	-	-	-	-	-	-	-	-
	Trastornos mentales que afectan la comunicación	60	100.0	-	-	-	-	2	3.3	3	5.0	48	80.0	3	5.0	1	1.7	3	5.0
	Otros trastornos mentales	8	100.0	-	-	-	-	-	-	1	12.5	4	50.0	2	25.0	-	-	1	12.5

"1/ Comprende todos los distritos de la provincia de Lima. No incluye Callao. 2/ Comprende las provincias del departamento de Lima; excepto la provincia de Lima.

Nota técnica: Los datos referidos a los diagnósticos de daño que afectan la función intelectual se agrupan según el Clasificador Internacional de Enfermedades CIE-10.

Nota: Se excluye a las personas fallecidas, retiros voluntarios y nulidades. La edad corresponde a la fecha diciembre 2017.

Respuestas con opciones múltiples, ya que la persona con discapacidad presenta de uno a más diagnósticos de daño.

Fuente: Registro Nacional de la Persona con Discapacidad - CONADIS."

CUADRO N° 6.4

PERÚ: "POBLACIÓN INSCRITA EN EL REGISTRO NACIONAL DE LA PERSONA CON DISCAPACIDAD POR GRUPOS DE EDAD, SEGÚN REGIÓN Y DIAGNÓSTICOS DE DAÑO QUE CON MAYOR FRECUENCIA AFECTAN LA FUNCIÓN AUDITIVA, 2000-2017"

Región y Diagnóstico de daño		GRUPOS DE EDAD																	
		Total		0 a 2		3 a 5		6 a 11		12 a 17		18 a 29		30 a 44		45 a 59		60 a más años	
		Abs.	%	Abs.	%	Abs.	%	Abs.	%	Abs.	%	Abs.	%	Abs.	%	Abs.	%	Abs.	%
Total	Enfermedades que comprometen la capacidad auditiva	226	100.0	-	-	2	.9	1	.4	2	.9	13	5.8	59	26.1	74	32.7	75	33.2
	Hipoacusia neurosensorial	15312	100.0	170	1.1	370	2.4	1148	7.5	1453	9.5	3122	20.4	3138	20.5	2760	18.0	3151	20.6
	Sordera y disminución de la agudeza auditiva	102	100.0	-	-	-	-	1	1.0	2	2.0	13	12.7	22	21.6	11	10.8	53	52.0
	Sordomudez	5047	100.0	20	.4	79	1.6	338	6.7	504	10.0	1385	27.4	1209	24.0	947	18.8	565	11.2
	Otros trastornos del oído	647	100.0	12	1.9	43	6.6	91	14.1	77	11.9	147	22.7	144	22.3	86	13.3	47	7.3
Amazonas	Enfermedades que comprometen la capacidad auditiva	5	100.0	-	-	-	-	-	-	1	20.0	-	-	2	40.0	1	20.0	1	20.0
	Hipoacusia neurosensorial	512	100.0	5	1.0	9	1.8	28	5.5	29	5.7	81	15.8	69	13.5	94	18.4	197	38.5
	Sordera y disminución de la agudeza auditiva	2	100.0	-	-	-	-	-	-	-	-	-	-	-	-	-	-	2	100.0
	Sordomudez	392	100.0	3	.8	9	2.3	27	6.9	26	6.6	67	17.1	69	17.6	101	25.8	90	23.0
	Otros trastornos del oído	21	100.0	1	4.8	3	14.3	6	28.6	3	14.3	1	4.8	2	9.5	5	23.8	-	-
Ancash	Enfermedades que comprometen la capacidad auditiva	16	100.0	-	-	-	-	1	6.3	-	-	-	-	5	31.3	1	6.3	9	56.3
	Hipoacusia neurosensorial	409	100.0	2	.5	7	1.7	20	4.9	35	8.6	80	19.6	95	23.2	69	16.9	101	24.7
	Sordera y disminución de la agudeza auditiva	3	100.0	-	-	-	-	-	-	-	-	-	-	-	-	-	-	3	100.0
	Sordomudez	104	100.0	-	-	1	1.0	6	5.8	9	8.7	26	25.0	22	21.2	16	15.4	24	23.1
	Otros trastornos del oído	17	100.0	-	-	-	-	5	29.4	3	17.6	2	11.8	4	23.5	-	-	3	17.6

CUADRO N° 6.4

PERÚ: "POBLACIÓN INSCRITA EN EL REGISTRO NACIONAL DE LA PERSONA CON DISCAPACIDAD POR GRUPOS DE EDAD, SEGÚN REGIÓN Y DIAGNÓSTICOS DE DAÑO QUE CON MAYOR FRECUENCIA AFECTAN LA FUNCIÓN AUDITIVA, 2000-2017"

Región y Diagnóstico de daño		GRUPOS DE EDAD																		
		Total		0 a 2		3 a 5		6 a 11		12 a 17		18 a 29		30 a 44		45 a 59		60 a más años		
		Abs.	%	Abs.	%	Abs.	%	Abs.	%	Abs.	%	Abs.	%	Abs.	%	Abs.	%	Abs.	%	
Apurímac	Enfermedades que comprometen la capacidad auditiva	4	100.0	-	-	-	-	-	-	-	-	-	-	-	-	1	25.0	3	75.0	
	Hipoacusia neurosensorial	425	100.0	2	.5	5	1.2	23	5.4	42	9.9	63	14.8	73	17.2	84	19.8	133	31.3	
	Sordera y disminución de la agudeza auditiva	-	-	-	-	-	-	-	-	-	-	-	-	-	-	-	-	-	-	-
	Sordomudez	190	100.0	1	.5	2	1.1	6	3.2	17	8.9	62	32.6	46	24.2	25	13.2	31	16.3	
	Otros trastornos del oído	23	100.0	1	4.3	2	8.7	1	4.3	5	21.7	5	21.7	5	21.7	3	13.0	1	4.3	
Arequipa	Enfermedades que comprometen la capacidad auditiva	15	100.0	-	-	-	-	-	-	-	-	-	5	33.3	4	26.7	6	40.0		
	Hipoacusia neurosensorial	702	100.0	4	.6	17	2.4	32	4.6	43	6.1	87	12.4	158	22.5	136	19.4	225	32.1	
	Sordera y disminución de la agudeza auditiva	4	100.0	-	-	-	-	-	-	-	-	-	-	-	-	-	-	4	100.0	
	Sordomudez	154	100.0	-	-	4	2.6	8	5.2	17	11.0	52	33.8	41	26.6	24	15.6	8	5.2	
	Otros trastornos del oído	85	100.0	-	-	1	1.2	9	10.6	10	11.8	24	28.2	23	27.1	6	7.1	12	14.1	
Ayacucho	Enfermedades que comprometen la capacidad auditiva	8	100.0	-	-	1	12.5	-	-	-	-	-	3	37.5	3	37.5	1	12.5		
	Hipoacusia neurosensorial	342	100.0	3	.9	8	2.3	25	7.3	27	7.9	36	10.5	64	18.7	68	19.9	111	32.5	
	Sordera y disminución de la agudeza auditiva	1	100.0	-	-	-	-	-	-	-	-	-	-	-	-	-	-	1	100.0	
	Sordomudez	229	100.0	1	.4	3	1.3	17	7.4	24	10.5	62	27.1	51	22.3	47	20.5	24	10.5	
	Otros trastornos del oído	46	100.0	3	6.5	1	2.2	5	10.9	9	19.6	9	19.6	11	23.9	4	8.7	4	8.7	

CUADRO N° 6.4

PERÚ: "POBLACIÓN INSCRITA EN EL REGISTRO NACIONAL DE LA PERSONA CON DISCAPACIDAD POR GRUPOS DE EDAD, SEGÚN REGIÓN Y DIAGNÓSTICOS DE DAÑO QUE CON MAYOR FRECUENCIA AFECTAN LA FUNCIÓN AUDITIVA, 2000-2017"

Región y Diagnóstico de daño	GRUPOS DE EDAD																	
	Total		0 a 2		3 a 5		6 a 11		12 a 17		18 a 29		30 a 44		45 a 59		60 a más años	
	Abs.	%	Abs.	%	Abs.	%	Abs.	%	Abs.	%	Abs.	%	Abs.	%	Abs.	%	Abs.	%
Cajamarca Enfermedades que comprometen la capacidad auditiva	5	100.0	-	-	-	-	-	-	-	-	-	-	-	-	3	60.0	2	40.0
Hipoacusia neurosensorial	553	100.0	7	1.3	13	2.4	39	7.1	55	9.9	76	13.7	87	15.7	136	24.6	140	25.3
Sordera y disminución de la agudeza auditiva	6	100.0	-	-	-	-	-	-	-	-	-	-	1	16.7	1	16.7	4	66.7
Sordomudez	534	100.0	6	1.1	18	3.4	42	7.9	46	8.6	117	21.9	105	19.7	140	26.2	60	11.2
Otros trastornos del oído	34	100.0	2	5.9	2	5.9	4	11.8	6	17.6	5	14.7	9	26.5	3	8.8	3	8.8
Callao Enfermedades que comprometen la capacidad auditiva	10	100.0	-	-	-	-	-	-	-	-	1	10.0	2	20.0	3	30.0	4	40.0
Hipoacusia neurosensorial	681	100.0	7	1.0	18	2.6	64	9.4	62	9.1	151	22.2	136	20.0	126	18.5	117	17.2
Sordera y disminución de la agudeza auditiva	2	100.0	-	-	-	-	-	-	-	-	-	-	-	-	-	-	2	100.0
Sordomudez	55	100.0	-	-	1	1.8	4	7.3	5	9.1	14	25.5	20	36.4	5	9.1	6	10.9
Otros trastornos del oído	8	100.0	-	-	-	-	-	-	2	25.0	1	12.5	1	12.5	4	50.0	-	-
Cusco Enfermedades que comprometen la capacidad auditiva	17	100.0	-	-	-	-	-	-	-	-	-	-	7	41.2	4	23.5	6	35.3
Hipoacusia neurosensorial	902	100.0	2	.2	11	1.2	43	4.8	83	9.2	113	12.5	156	17.3	181	20.1	313	34.7
Sordera y disminución de la agudeza auditiva	6	100.0	-	-	-	-	-	-	-	-	-	-	-	-	-	-	6	100.0
Sordomudez	374	100.0	1	.3	3	.8	26	7.0	60	16.0	114	30.5	97	25.9	42	11.2	31	8.3
Otros trastornos del oído	58	100.0	3	5.2	1	1.7	9	15.5	11	19.0	12	20.7	13	22.4	8	13.8	1	1.7

CUADRO N° 6.4

PERÚ: "POBLACIÓN INSCRITA EN EL REGISTRO NACIONAL DE LA PERSONA CON DISCAPACIDAD POR GRUPOS DE EDAD, SEGÚN REGIÓN Y DIAGNÓSTICOS DE DAÑO QUE CON MAYOR FRECUENCIA AFECTAN LA FUNCIÓN AUDITIVA, 2000-2017"

Región y Diagnóstico de daño		GRUPOS DE EDAD																	
		Total		0 a 2		3 a 5		6 a 11		12 a 17		18 a 29		30 a 44		45 a 59		60 a más años	
		Abs.	%	Abs.	%	Abs.	%	Abs.	%	Abs.	%	Abs.	%	Abs.	%	Abs.	%	Abs.	%
Huanca-velica	Enfermedades que comprometen la capacidad auditiva	5	100.0	-	-	-	-	-	-	-	-	-	-	1	20.0	2	40.0	2	40.0
	Hipoacusia neurosensorial	350	100.0	-	-	1	.3	15	4.3	33	9.4	27	7.7	35	10.0	89	25.4	150	42.9
	Sordera y disminución de la agudeza auditiva	4	100.0	-	-	-	-	-	-	-	-	-	-	1	25.0	-	-	3	75.0
	Sordomudez	275	100.0	-	-	4	1.5	14	5.1	21	7.6	40	14.5	60	21.8	86	31.3	50	18.2
	Otros trastornos del oído	35	100.0	-	-	4	11.4	9	25.7	3	8.6	6	17.1	8	22.9	3	8.6	2	5.7
Huánuco	Enfermedades que comprometen la capacidad auditiva	6	100.0	-	-	-	-	-	-	-	-	3	50.0	1	16.7	2	33.3	-	-
	Hipoacusia neurosensorial	259	100.0	2	.8	4	1.5	13	5.0	21	8.1	45	17.4	57	22.0	50	19.3	67	25.9
	Sordera y disminución de la agudeza auditiva	3	100.0	-	-	-	-	-	-	-	-	-	-	-	-	-	-	3	100.0
	Sordomudez	158	100.0	-	-	2	1.3	11	7.0	13	8.2	38	24.1	36	22.8	32	20.3	26	16.5
	Otros trastornos del oído	40	100.0	1	2.5	3	7.5	5	12.5	3	7.5	12	30.0	7	17.5	5	12.5	4	10.0
Ica	Enfermedades que comprometen la capacidad auditiva	-	-	-	-	-	-	-	-	-	-	-	-	-	-	-	-	-	-
	Hipoacusia neurosensorial	334	100.0	7	2.1	17	5.1	33	9.9	46	13.8	48	14.4	56	16.8	56	16.8	71	21.3
	Sordera y disminución de la agudeza auditiva	-	-	-	-	-	-	-	-	-	-	-	-	-	-	-	-	-	-
	Sordomudez	193	100.0	1	.5	2	1.0	8	4.1	12	6.2	53	27.5	64	33.2	34	17.6	19	9.8
	Otros trastornos del oído	7	100.0	-	-	1	14.3	1	14.3	-	-	2	28.6	-	-	2	28.6	1	14.3

CUADRO N° 6.4

PERÚ: "POBLACIÓN INSCRITA EN EL REGISTRO NACIONAL DE LA PERSONA CON DISCAPACIDAD POR GRUPOS DE EDAD, SEGÚN REGIÓN Y DIAGNÓSTICOS DE DAÑO QUE CON MAYOR FRECUENCIA AFECTAN LA FUNCIÓN AUDITIVA, 2000-2017"

Región y Diagnóstico de daño		GRUPOS DE EDAD																	
		Total		0 a 2		3 a 5		6 a 11		12 a 17		18 a 29		30 a 44		45 a 59		60 a más años	
		Abs.	%	Abs.	%	Abs.	%	Abs.	%	Abs.	%	Abs.	%	Abs.	%	Abs.	%	Abs.	%
Junín	Enfermedades que comprometen la capacidad auditiva	4	100.0	-	-	-	-	-	-	-	-	-	-	2	50.0	1	25.0	1	25.0
	Hipoacusia neurosensorial	510	100.0	3	.6	9	1.8	39	7.6	40	7.8	115	22.5	114	22.4	71	13.9	119	23.3
	Sordera y disminución de la agudeza auditiva	4	100.0	-	-	-	-	-	-	-	-	-	-	1	25.0	-	-	3	75.0
	Sordomudez	157	100.0	1	.6	2	1.3	7	4.5	18	11.5	50	31.8	34	21.7	25	15.9	20	12.7
	Otros trastornos del oído	32	100.0	-	-	3	9.4	7	21.9	2	6.3	6	18.8	8	25.0	5	15.6	1	3.1
La Libertad	Enfermedades que comprometen la capacidad auditiva	-	-	-	-	-	-	-	-	-	-	-	-	-	-	-	-	-	-
	Hipoacusia neurosensorial	451	100.0	6	1.3	16	3.5	44	9.8	60	13.3	117	25.9	98	21.7	62	13.7	48	10.6
	Sordera y disminución de la agudeza auditiva	2	100.0	-	-	-	-	-	-	-	-	1	50.0	1	50.0	-	-	-	-
	Sordomudez	179	100.0	1	.6	3	1.7	11	6.1	21	11.7	42	23.5	50	27.9	37	20.7	14	7.8
	Otros trastornos del oído	11	100.0	-	-	2	18.2	1	9.1	-	-	3	27.3	3	27.3	2	18.2	-	-
Lambayeque	Enfermedades que comprometen la capacidad auditiva	4	100.0	-	-	-	-	-	-	-	-	-	-	-	-	4	100.0	-	-
	Hipoacusia neurosensorial	388	100.0	5	1.3	6	1.5	26	6.7	38	9.8	157	40.5	77	19.8	53	13.7	26	6.7
	Sordera y disminución de la agudeza auditiva	20	100.0	-	-	-	-	-	-	-	-	2	10.0	12	60.0	6	30.0	-	-
	Sordomudez	116	100.0	1	.9	1	.9	9	7.8	15	12.9	24	20.7	36	31.0	22	19.0	8	6.9
	Otros trastornos del oído	11	100.0	-	-	-	-	-	-	-	-	4	36.4	4	36.4	3	27.3	-	-

CUADRO N° 6.4

PERÚ: "POBLACIÓN INSCRITA EN EL REGISTRO NACIONAL DE LA PERSONA CON DISCAPACIDAD POR GRUPOS DE EDAD, SEGÚN REGIÓN Y DIAGNÓSTICOS DE DAÑO QUE CON MAYOR FRECUENCIA AFECTAN LA FUNCIÓN AUDITIVA, 2000-2017"

Región y Diagnóstico de daño		GRUPOS DE EDAD																	
		Total		0 a 2		3 a 5		6 a 11		12 a 17		18 a 29		30 a 44		45 a 59		60 a más años	
		Abs.	%	Abs.	%	Abs.	%	Abs.	%	Abs.	%	Abs.	%	Abs.	%	Abs.	%	Abs.	%
Lima	Enfermedades que comprometen la capacidad auditiva	75	100.0	-	-	-	-	-	-	-	-	3	4.0	12	16.0	35	46.7	25	33.3
Lima	Enfermedades que comprometen la capacidad auditiva	6	100.0	-	-	-	-	-	-	-	-	2	33.3	3	50.0	1	16.7	-	-
Lima	Enfermedades que comprometen la capacidad auditiva	434	100.0	4	.9	9	2.1	41	9.4	40	9.2	105	24.2	107	24.7	73	16.8	55	12.7
Lima	Enfermedades que comprometen la capacidad auditiva	2	100.0	-	-	-	-	-	-	-	-	-	-	-	-	-	-	2	100.0
Lima	Enfermedades que comprometen la capacidad auditiva	132	100.0	-	-	2	1.5	10	7.6	8	6.1	40	30.3	33	25.0	17	12.9	22	16.7
Lima	Enfermedades que comprometen la capacidad auditiva	6	100.0	-	-	2	33.3	1	16.7	-	-	-	-	3	50.0	-	-	-	-
Lima	Enfermedades que comprometen la capacidad auditiva	2	100.0	-	-	-	-	-	-	-	-	-	-	1	50.0	1	50.0	-	-
Lima	Enfermedades que comprometen la capacidad auditiva	178	100.0	-	-	1	.6	15	8.4	25	14.0	44	24.7	54	30.3	33	18.5	6	3.4
Lima	Enfermedades que comprometen la capacidad auditiva	-	-	-	-	-	-	-	-	-	-	-	-	-	-	-	-	-	-
Lima	Enfermedades que comprometen la capacidad auditiva	80	100.0	-	-	-	-	2	2.5	11	13.8	33	41.3	23	28.8	9	11.3	2	2.5
Lima	Enfermedades que comprometen la capacidad auditiva	2	100.0	-	-	1	50.0	-	-	-	-	1	50.0	-	-	-	-	-	-

CUADRO N° 6.4

PERÚ: "POBLACIÓN INSCRITA EN EL REGISTRO NACIONAL DE LA PERSONA CON DISCAPACIDAD POR GRUPOS DE EDAD, SEGÚN REGIÓN Y DIAGNÓSTICOS DE DAÑO QUE CON MAYOR FRECUENCIA AFECTAN LA FUNCIÓN AUDITIVA, 2000-2017"

Región y Diagnóstico de daño		GRUPOS DE EDAD																	
		Total		0 a 2		3 a 5		6 a 11		12 a 17		18 a 29		30 a 44		45 a 59		60 a más años	
		Abs.	%	Abs.	%	Abs.	%	Abs.	%	Abs.	%	Abs.	%	Abs.	%	Abs.	%	Abs.	%
Madre de Dios	Enfermedades que comprometen la capacidad auditiva	-	-	-	-	-	-	-	-	-	-	-	-	-	-	-	-	-	-
	Hipoacusia neurosensorial	57	100.0	-	-	5	8.8	13	22.8	6	10.5	10	17.5	9	15.8	8	14.0	6	10.5
	Sordera y disminución de la agudeza auditiva	-	-	-	-	-	-	-	-	-	-	-	-	-	-	-	-	-	-
	Sordomudez	36	100.0	-	-	1	2.8	4	11.1	3	8.3	13	36.1	7	19.4	6	16.7	2	5.6
	Otros trastornos del oído	1	100.0	-	-	-	-	-	-	1	100.0	-	-	-	-	-	-	-	-
Moquegua	Enfermedades que comprometen la capacidad auditiva	5	100.0	-	-	-	-	-	-	-	-	1	20.0	2	40.0	2	40.0	2	40.0
	Hipoacusia neurosensorial	166	100.0	1	.6	6	3.6	9	5.4	8	4.8	16	9.6	23	13.9	22	13.3	81	48.8
	Sordera y disminución de la agudeza auditiva	-	-	-	-	-	-	-	-	-	-	-	-	-	-	-	-	-	-
	Sordomudez	39	100.0	-	-	-	-	2	5.1	10	25.6	8	20.5	8	20.5	7	17.9	4	10.3
	Otros trastornos del oído	4	100.0	-	-	-	-	-	-	-	-	3	75.0	-	-	-	-	1	25.0
Pasco	Enfermedades que comprometen la capacidad auditiva	7	100.0	-	-	-	-	-	-	-	-	1	14.3	2	28.6	1	14.3	3	42.9
	Hipoacusia neurosensorial	254	100.0	2	.8	1	.4	12	4.7	11	4.3	29	11.4	36	14.2	45	17.7	118	46.5
	Sordera y disminución de la agudeza auditiva	3	100.0	-	-	-	-	-	-	-	-	-	-	-	-	-	-	3	100.0
	Sordomudez	103	100.0	1	1.0	1	1.0	12	11.7	8	7.8	21	20.4	23	22.3	14	13.6	23	22.3
	Otros trastornos del oído	14	100.0	-	-	2	14.3	3	21.4	4	28.6	3	21.4	2	14.3	-	-	-	-

CUADRO N° 6.4

PERÚ: "POBLACIÓN INSCRITA EN EL REGISTRO NACIONAL DE LA PERSONA CON DISCAPACIDAD POR GRUPOS DE EDAD, SEGÚN REGIÓN Y DIAGNÓSTICOS DE DAÑO QUE CON MAYOR FRECUENCIA AFECTAN LA FUNCIÓN AUDITIVA, 2000-2017"

Región y Diagnóstico de daño		GRUPOS DE EDAD																	
		Total		0 a 2		3 a 5		6 a 11		12 a 17		18 a 29		30 a 44		45 a 59		60 a más años	
		Abs.	%	Abs.	%	Abs.	%	Abs.	%	Abs.	%	Abs.	%	Abs.	%	Abs.	%	Abs.	%
Piura	Enfermedades que comprometen la capacidad auditiva	11	100.0	-	-	-	-	-	-	-	-	2	18.2	3	27.3	2	18.2	4	36.4
	Hipoacusia neurosensorial	751	100.0	2	.3	11	1.5	52	6.9	90	12.0	182	24.2	161	21.4	137	18.2	116	15.4
	Sordera y disminución de la agudeza auditiva	6	100.0	-	-	-	-	-	-	-	-	-	-	1	16.7	-	-	5	83.3
	Sordomudez	536	100.0	1	.2	6	1.1	56	10.4	79	14.7	194	36.2	107	20.0	64	11.9	29	5.4
	Otros trastornos del oído	92	100.0	-	-	5	5.4	13	14.1	2	2.2	27	29.3	23	25.0	15	16.3	7	7.6
Puno	Enfermedades que comprometen la capacidad auditiva	10	100.0	-	-	-	-	-	-	-	-	1	10.0	7	70.0	1	10.0	1	10.0
	Hipoacusia neurosensorial	810	100.0	2	.2	5	.6	32	4.0	68	8.4	135	16.7	235	29.0	153	18.9	180	22.2
	Sordera y disminución de la agudeza auditiva	2	100.0	-	-	-	-	-	-	-	-	-	-	-	-	1	50.0	1	50.0
	Sordomudez	52	100.0	-	-	1	1.9	4	7.7	7	13.5	9	17.3	12	23.1	13	25.0	6	11.5
	Otros trastornos del oído	24	100.0	-	-	3	12.5	3	12.5	3	12.5	7	29.2	3	12.5	3	12.5	2	8.3
San Martín	Enfermedades que comprometen la capacidad auditiva	2	100.0	-	-	1	50.0	-	-	-	-	-	-	1	50.0	-	-	-	-
	Hipoacusia neurosensorial	170	100.0	2	1.2	3	1.8	20	11.8	20	11.8	40	23.5	26	15.3	21	12.4	38	22.4
	Sordera y disminución de la agudeza auditiva	2	100.0	-	-	-	-	-	-	-	-	-	-	-	-	2	100.0	-	-
	Sordomudez	145	100.0	-	-	4	2.8	16	11.0	23	15.9	44	30.3	26	17.9	22	15.2	10	6.9
	Otros trastornos del oído	5	100.0	-	-	1	20.0	1	20.0	1	20.0	-	-	2	40.0	-	-	-	-

CUADRO N° 6.4

PERÚ: "POBLACIÓN INSCRITA EN EL REGISTRO NACIONAL DE LA PERSONA CON DISCAPACIDAD POR GRUPOS DE EDAD, SEGÚN REGIÓN Y DIAGNÓSTICOS DE DAÑO QUE CON MAYOR FRECUENCIA AFECTAN LA FUNCIÓN AUDITIVA, 2000-2017"

Región y Diagnóstico de daño		GRUPOS DE EDAD																	
		Total		0 a 2		3 a 5		6 a 11		12 a 17		18 a 29		30 a 44		45 a 59		60 a más años	
		Abs.	%	Abs.	%	Abs.	%	Abs.	%	Abs.	%	Abs.	%	Abs.	%	Abs.	%	Abs.	%
Tacna	Enfermedades que comprometen la capacidad auditiva	2	100.0	-	-	-	-	-	-	-	-	-	-	-	-	-	-	2	100.0
	Hipoacusia neurosensorial	156	100.0	-	-	-	-	4	2.6	10	6.4	32	20.5	41	26.3	42	26.9	27	17.3
	Sordera y disminución de la agudeza auditiva	2	100.0	-	-	-	-	-	-	-	-	-	-	2	100.0	-	-	-	-
	Sordomudez	35	100.0	-	-	1	2.9	1	2.9	1	2.9	8	22.9	16	45.7	7	20.0	1	2.9
	Otros trastornos del oído	5	100.0	-	-	1	20.0	-	-	1	20.0	1	20.0	2	40.0	-	-	-	-
Tumbes	Enfermedades que comprometen la capacidad auditiva	6	100.0	-	-	-	-	-	-	1	16.7	-	-	-	-	2	33.3	3	50.0
	Hipoacusia neurosensorial	359	100.0	1	.3	3	.8	20	5.6	28	7.8	74	20.6	55	15.3	45	12.5	133	37.0
	Sordera y disminución de la agudeza auditiva	6	100.0	-	-	-	-	-	-	-	-	-	-	-	-	-	-	6	100.0
	Sordomudez	154	100.0	-	-	1	.6	5	3.2	9	5.8	58	37.7	37	24.0	34	22.1	10	6.5
	Otros trastornos del oído	14	100.0	-	-	1	7.1	4	28.6	4	28.6	-	-	2	14.3	1	7.1	2	14.3
Ucayali	Enfermedades que comprometen la capacidad auditiva	1	100.0	-	-	-	-	-	-	-	-	-	-	1	100.0	-	-	-	-
	Hipoacusia neurosensorial	45	100.0	1	2.2	5	11.1	3	6.7	3	6.7	4	8.9	11	24.4	9	20.0	9	20.0
	Sordera y disminución de la agudeza auditiva	-	-	-	-	-	-	-	-	-	-	-	-	-	-	-	-	-	-
	Sordomudez	121	100.0	-	-	2	1.7	4	3.3	4	3.3	37	30.6	45	37.2	24	19.8	5	4.1
	Otros trastornos del oído	3	100.0	1	33.3	-	-	-	-	-	-	1	33.3	-	-	1	33.3	-	-

CUADRO N° 6.4

PERÚ: "POBLACIÓN INSCRITA EN EL REGISTRO NACIONAL DE LA PERSONA CON DISCAPACIDAD POR GRUPOS DE EDAD, SEGÚN REGIÓN Y DIAGNÓSTICOS DE DAÑO QUE CON MAYOR FRECUENCIA AFECTAN LA FUNCIÓN AUDITIVA, 2000-2017"

Región y Diagnóstico de daño		GRUPOS DE EDAD																	
		Total		0 a 2		3 a 5		6 a 11		12 a 17		18 a 29		30 a 44		45 a 59		60 a más años	
		Abs.	%	Abs.	%	Abs.	%	Abs.	%	Abs.	%	Abs.	%	Abs.	%	Abs.	%	Abs.	%
Extranjero	Enfermedades que comprometen la capacidad auditiva	-	-	-	-	-	-	-	-	-	-	-	-	-	-	-	-	-	-
	Hipoacusia neurosensorial	2	100.0	-	-	-	-	-	-	-	-	1	50.0	-	-	1	50.0	-	-
	Sordera y disminución de la agudeza auditiva	-	-	-	-	-	-	-	-	-	-	-	-	-	-	-	-	-	-
	Sordomudez	1	100.0	-	-	-	-	-	-	-	-	1	100.0	-	-	-	-	-	-
No especificado	Enfermedades que comprometen la capacidad auditiva	-	-	-	-	-	-	-	-	-	-	-	-	-	-	-	-	-	-
	Hipoacusia neurosensorial	119	100.0	-	-	-	-	10	8.4	8	6.7	66	55.5	12	10.1	12	10.1	11	9.2
	Sordera y disminución de la agudeza auditiva	-	-	-	-	-	-	-	-	-	-	-	-	-	-	-	-	-	-
	Sordomudez	25	100.0	-	-	-	-	-	-	1	4.0	17	68.0	3	12.0	3	12.0	1	4.0
	Otros trastornos del oído	1	100.0	-	-	-	-	-	-	-	-	1	100.0	-	-	-	-	-	-

"1/ Comprende todos los distritos de la provincia de Lima. No incluye Callao. 2/ Comprende las provincias del departamento de Lima; excepto la provincia de Lima.

Nota técnica: Los datos referidos a los diagnósticos de daño que afectan la función intelectual se agrupan según el Clasificador Internacional de Enfermedades CIE-10.

Nota: Se excluye a las personas fallecidas, retiros voluntarios y nulidades. La edad corresponde a la fecha diciembre 2017.

Respuestas con opciones múltiples, ya que la persona con discapacidad presenta de uno a más diagnósticos de daño.

Fuente: Registro Nacional de la Persona con Discapacidad - CONADIS."

CUADRO N° 6.5

PERÚ: "POBLACIÓN INSCRITA EN EL REGISTRO NACIONAL DE LA PERSONA CON DISCAPACIDAD POR GRUPOS DE EDAD, SEGÚN REGIÓN Y DIAGNÓSTICOS DE DAÑO QUE CON MAYOR FRECUENCIA AFECTAN LA FUNCIÓN VISUAL, 2000-2017"

Región y Diagnóstico de daño		GRUPOS DE EDAD																	
		Total		0 a 2		3 a 5		6 a 11		12 a 17		18 a 29		30 a 44		45 a 59		60 a más años	
		Abs.	%	Abs.	%	Abs.	%	Abs.	%	Abs.	%	Abs.	%	Abs.	%	Abs.	%	Abs.	%
Total	Ceguera de ambos ojos	6125	100.0	50	.8	115	1.9	303	4.9	292	4.8	641	10.5	1054	17.2	1435	23.4	2235	36.5
	Ceguera de un ojo	5256	100.0	6	.1	29	.6	126	2.4	210	4.0	527	10.0	1233	23.5	1436	27.3	1689	32.1
	Ceguera de un ojo, visión subnormal del otro	3121	100.0	4	.1	15	.5	75	2.4	92	2.9	255	8.2	524	16.8	901	28.9	1255	40.2
	Vision subnormal de ambos ojos	1357	100.0	14	1.0	34	2.5	78	5.7	77	5.7	172	12.7	258	19.0	237	17.5	487	35.9
	Ceguera y disminucion de la agudeza visual	2058	100.0	13	.6	26	1.3	102	5.0	119	5.8	212	10.3	414	20.1	453	22.0	719	34.9
	Enfermedades que comprometen la capacidad visual	5817	100.0	48	.8	73	1.3	185	3.2	253	4.3	605	10.4	983	16.9	1319	22.7	2351	40.4
	Otros trastornos del ojo y sus anexos	2489	100.0	46	1.8	97	3.9	286	11.5	260	10.4	424	17.0	587	23.6	460	18.5	329	13.2
Amazonas	Ceguera de ambos ojos	288	100.0	3	1.0	3	1.0	11	3.8	11	3.8	25	8.7	46	16.0	56	19.4	133	46.2
	Ceguera de un ojo	156	100.0	-	-	1	.6	12	7.7	13	8.3	18	11.5	25	16.0	31	19.9	56	35.9
	Ceguera de un ojo, visión subnormal del otro	136	100.0	-	-	1	.7	9	6.6	9	6.6	9	6.6	18	13.2	35	25.7	55	40.4
	Vision subnormal de ambos ojos	50	100.0	-	-	-	-	2	4.0	5	10.0	12	24.0	6	12.0	6	12.0	19	38.0
	Ceguera y disminucion de la agudeza visual	96	100.0	-	-	3	3.1	8	8.3	7	7.3	11	11.5	9	9.4	18	18.8	40	41.7
	Enfermedades que comprometen la capacidad visual	149	100.0	2	1.3	4	2.7	6	4.0	8	5.4	16	10.7	18	12.1	26	17.4	69	46.3
	Otros trastornos del ojo y sus anexos	74	100.0	4	5.4	7	9.5	10	13.5	15	20.3	10	13.5	13	17.6	8	10.8	7	9.5
Ancash	Ceguera de ambos ojos	209	100.0	-	-	4	1.9	18	8.6	12	5.7	16	7.7	32	15.3	42	20.1	85	40.7
	Ceguera de un ojo	153	100.0	-	-	-	-	1	.7	5	3.3	11	7.2	39	25.5	43	28.1	54	35.3
	Ceguera de un ojo, visión subnormal del otro	103	100.0	-	-	1	1.0	2	1.9	3	2.9	4	3.9	13	12.6	17	16.5	63	61.2
	Vision subnormal de ambos ojos	15	100.0	-	-	-	-	1	6.7	1	6.7	2	13.3	5	33.3	2	13.3	4	26.7
	Ceguera y disminucion de la agudeza visual	71	100.0	-	-	1	1.4	3	4.2	5	7.0	8	11.3	18	25.4	9	12.7	27	38.0
	Enfermedades que comprometen la capacidad visual	177	100.0	-	-	2	1.1	4	2.3	7	4.0	12	6.8	24	13.6	46	26.0	82	46.3
	Otros trastornos del ojo y sus anexos	44	100.0	1	2.3	2	4.5	3	6.8	4	9.1	3	6.8	15	34.1	10	22.7	6	13.6

CUADRO N° 6.5

PERÚ: "POBLACIÓN INSCRITA EN EL REGISTRO NACIONAL DE LA PERSONA CON DISCAPACIDAD POR GRUPOS DE EDAD, SEGÚN REGIÓN Y DIAGNÓSTICOS DE DAÑO QUE CON MAYOR FRECUENCIA AFECTAN LA FUNCIÓN VISUAL, 2000-2017"

Región y Diagnóstico de daño		GRUPOS DE EDAD																	
		Total		0 a 2		3 a 5		6 a 11		12 a 17		18 a 29		30 a 44		45 a 59		60 a más años	
		Abs.	%	Abs.	%	Abs.	%	Abs.	%	Abs.	%	Abs.	%	Abs.	%	Abs.	%	Abs.	%
Apurímac	Ceguera de ambos ojos	122	100.0	1	.8	2	1.6	1	.8	3	2.5	10	8.2	15	12.3	35	28.7	55	45.1
	Ceguera de un ojo	86	100.0	-	-	-	-	3	3.5	5	5.8	8	9.3	20	23.3	22	25.6	28	32.6
	Ceguera de un ojo, visión subnormal del otro	247	100.0	1	.4	-	-	3	1.2	6	2.4	25	10.1	46	18.6	63	25.5	103	41.7
	Vision subnormal de ambos ojos	17	100.0	-	-	-	-	1	5.9	1	5.9	2	11.8	4	23.5	3	17.6	6	35.3
	Ceguera y disminucion de la agudeza visual	42	100.0	-	-	1	2.4	1	2.4	2	4.8	5	11.9	11	26.2	9	21.4	13	31.0
	Enfermedades que comprometen la capacidad visual	169	100.0	1	.6	3	1.8	1	.6	5	3.0	18	10.7	25	14.8	26	15.4	90	53.3
	Otros trastornos del ojo y sus anexos	90	100.0	-	-	-	-	9	10.0	10	11.1	13	14.4	27	30.0	15	16.7	16	17.8
Arequipa	Ceguera de ambos ojos	301	100.0	-	-	-	-	14	4.7	10	3.3	36	12.0	47	15.6	86	28.6	108	35.9
	Ceguera de un ojo	215	100.0	-	-	1	.5	2	.9	3	1.4	26	12.1	61	28.4	57	26.5	65	30.2
	Ceguera de un ojo, visión subnormal del otro	165	100.0	-	-	1	.6	2	1.2	5	3.0	14	8.5	33	20.0	44	26.7	66	40.0
	Vision subnormal de ambos ojos	124	100.0	1	.8	-	-	1	.8	2	1.6	13	10.5	24	19.4	19	15.3	64	51.6
	Ceguera y disminucion de la agudeza visual	77	100.0	-	-	2	2.6	3	3.9	4	5.2	3	3.9	15	19.5	16	20.8	34	44.2
	Enfermedades que comprometen la capacidad visual	317	100.0	1	.3	1	.3	4	1.3	14	4.4	26	8.2	31	9.8	70	22.1	170	53.6
	Otros trastornos del ojo y sus anexos	129	100.0	1	.8	-	-	6	4.7	4	3.1	24	18.6	40	31.0	34	26.4	20	15.5
Ayacucho	Ceguera de ambos ojos	169	100.0	4	2.4	7	4.1	7	4.1	7	4.1	7	4.1	34	20.1	36	21.3	67	39.6
	Ceguera de un ojo	248	100.0	-	-	4	1.6	6	2.4	9	3.6	29	11.7	62	25.0	75	30.2	63	25.4
	Ceguera de un ojo, visión subnormal del otro	153	100.0	-	-	-	-	6	3.9	5	3.3	10	6.5	22	14.4	40	26.1	70	45.8
	Vision subnormal de ambos ojos	64	100.0	-	-	2	3.1	5	7.8	6	9.4	8	12.5	11	17.2	10	15.6	22	34.4
	Ceguera y disminucion de la agudeza visual	26	100.0	-	-	-	-	2	7.7	1	3.8	3	11.5	7	26.9	5	19.2	8	30.8
	Enfermedades que comprometen la capacidad visual	124	100.0	-	-	2	1.6	2	1.6	10	8.1	17	13.7	16	12.9	19	15.3	58	46.8
	Otros trastornos del ojo y sus anexos	68	100.0	1	1.5	3	4.4	6	8.8	6	8.8	13	19.1	24	35.3	10	14.7	5	7.4

CUADRO N° 6.5

PERÚ: "POBLACIÓN INSCRITA EN EL REGISTRO NACIONAL DE LA PERSONA CON DISCAPACIDAD POR GRUPOS DE EDAD, SEGÚN REGIÓN Y DIAGNÓSTICOS DE DAÑO QUE CON MAYOR FRECUENCIA AFECTAN LA FUNCIÓN VISUAL, 2000-2017"

Región y Diagnóstico de daño		GRUPOS DE EDAD																	
		Total		0 a 2		3 a 5		6 a 11		12 a 17		18 a 29		30 a 44		45 a 59		60 a más años	
		Abs.	%	Abs.	%	Abs.	%	Abs.	%	Abs.	%	Abs.	%	Abs.	%	Abs.	%	Abs.	%
Cajamarca	Ceguera de ambos ojos	336	100.0	5	1.5	11	3.3	14	4.2	11	3.3	36	10.7	60	17.9	77	22.9	122	36.3
	Ceguera de un ojo	247	100.0	-	-	2	.8	10	4.0	14	5.7	30	12.1	66	26.7	57	23.1	68	27.5
	Ceguera de un ojo, visión subnormal del otro	172	100.0	-	-	2	1.2	5	2.9	9	5.2	14	8.1	34	19.8	45	26.2	63	36.6
	Vision subnormal de ambos ojos	37	100.0	1	2.7	1	2.7	4	10.8	4	10.8	6	16.2	12	32.4	6	16.2	3	8.1
	Ceguera y disminucion de la agudeza visual	72	100.0	-	-	3	4.2	3	4.2	6	8.3	7	9.7	22	30.6	15	20.8	16	22.2
	Enfermedades que comprometen la capacidad visual	234	100.0	4	1.7	3	1.3	21	9.0	18	7.7	30	12.8	33	14.1	50	21.4	75	32.1
	Otros trastornos del ojo y sus anexos	125	100.0	2	1.6	8	6.4	18	14.4	11	8.8	17	13.6	39	31.2	15	12.0	15	12.0
Callao	Ceguera de ambos ojos	204	100.0	1	.5	-	-	12	5.9	12	5.9	22	10.8	37	18.1	56	27.5	64	31.4
	Ceguera de un ojo	124	100.0	-	-	1	.8	-	-	1	.8	5	4.0	30	24.2	44	35.5	43	34.7
	Ceguera de un ojo, visión subnormal del otro	80	100.0	-	-	-	-	-	-	3	3.8	9	11.3	17	21.3	24	30.0	27	33.8
	Vision subnormal de ambos ojos	57	100.0	1	1.8	2	3.5	1	1.8	2	3.5	6	10.5	9	15.8	16	28.1	20	35.1
	Ceguera y disminucion de la agudeza visual	38	100.0	1	2.6	-	-	1	2.6	4	10.5	1	2.6	5	13.2	9	23.7	17	44.7
	Enfermedades que comprometen la capacidad visual	211	100.0	-	-	3	1.4	9	4.3	5	2.4	18	8.5	46	21.8	67	31.8	63	29.9
	Otros trastornos del ojo y sus anexos	113	100.0	-	-	8	7.1	8	7.1	13	11.5	23	20.4	16	14.2	27	23.9	18	15.9
Cusco	Ceguera de ambos ojos	283	100.0	1	.4	8	2.8	19	6.7	18	6.4	28	9.9	42	14.8	72	25.4	95	33.6
	Ceguera de un ojo	503	100.0	-	-	3	.6	13	2.6	23	4.6	42	8.3	76	15.1	139	27.6	207	41.2
	Ceguera de un ojo, visión subnormal del otro	208	100.0	-	-	1	.5	4	1.9	3	1.4	11	5.3	35	16.8	51	24.5	103	49.5
	Vision subnormal de ambos ojos	159	100.0	-	-	4	2.5	14	8.8	12	7.5	15	9.4	38	23.9	25	15.7	51	32.1
	Ceguera y disminucion de la agudeza visual	218	100.0	-	-	1	.5	11	5.0	12	5.5	20	9.2	33	15.1	60	27.5	81	37.2
	Enfermedades que comprometen la capacidad visual	473	100.0	1	.2	4	.8	13	2.7	21	4.4	37	7.8	68	14.4	97	20.5	232	49.0
	Otros trastornos del ojo y sus anexos	217	100.0	2	.9	4	1.8	19	8.8	24	11.1	36	16.6	41	18.9	56	25.8	35	16.1

CUADRO N° 6.5

PERÚ: "POBLACIÓN INSCRITA EN EL REGISTRO NACIONAL DE LA PERSONA CON DISCAPACIDAD POR GRUPOS DE EDAD, SEGÚN REGIÓN Y DIAGNÓSTICOS DE DAÑO QUE CON MAYOR FRECUENCIA AFECTAN LA FUNCIÓN VISUAL, 2000-2017"

Región y Diagnóstico de daño	GRUPOS DE EDAD																	
	Total		0 a 2		3 a 5		6 a 11		12 a 17		18 a 29		30 a 44		45 a 59		60 a más años	
	Abs.	%	Abs.	%	Abs.	%	Abs.	%	Abs.	%	Abs.	%	Abs.	%	Abs.	%	Abs.	%
Huancavelica	Ceguera de ambos ojos																	
	121	100.0	1	.8	3	2.5	8	6.6	8	6.6	19	15.7	21	17.4	22	18.2	39	32.2
	Ceguera de un ojo																	
	226	100.0	-	-	2	.9	10	4.4	18	8.0	21	9.3	43	19.0	61	27.0	71	31.4
	Ceguera de un ojo, visión subnormal del otro																	
	65	100.0	-	-	-	-	-	-	3	4.6	7	10.8	9	13.8	21	32.3	25	38.5
	Vision subnormal de ambos ojos																	
	47	100.0	-	-	-	-	5	10.6	2	4.3	5	10.6	14	29.8	12	25.5	9	19.1
	Ceguera y disminucion de la agudeza visual																	
	79	100.0	-	-	2	2.5	5	6.3	10	12.7	8	10.1	16	20.3	16	20.3	22	27.8
	Enfermedades que comprometen la capacidad visual																	
	178	100.0	1	.6	4	2.2	4	2.2	14	7.9	12	6.7	32	18.0	29	16.3	82	46.1
	Otros trastornos del ojo y sus anexos																	
	54	100.0	2	3.7	4	7.4	7	13.0	6	11.1	10	18.5	9	16.7	9	16.7	7	13.0
Huánuco	Ceguera de ambos ojos																	
	161	100.0	3	1.9	1	.6	7	4.3	8	5.0	13	8.1	29	18.0	41	25.5	59	36.6
	Ceguera de un ojo																	
	155	100.0	1	.6	-	-	2	1.3	9	5.8	21	13.5	35	22.6	46	29.7	41	26.5
	Ceguera de un ojo, visión subnormal del otro																	
	120	100.0	1	.8	-	-	5	4.2	2	1.7	10	8.3	23	19.2	34	28.3	45	37.5
	Vision subnormal de ambos ojos																	
	40	100.0	1	2.5	-	-	-	-	3	7.5	1	2.5	13	32.5	7	17.5	15	37.5
	Ceguera y disminucion de la agudeza visual																	
	90	100.0	1	1.1	-	-	5	5.6	6	6.7	7	7.8	13	14.4	27	30.0	31	34.4
	Enfermedades que comprometen la capacidad visual																	
	164	100.0	3	1.8	1	.6	8	4.9	2	1.2	21	12.8	36	22.0	34	20.7	59	36.0
	Otros trastornos del ojo y sus anexos																	
	60	100.0	1	1.7	3	5.0	9	15.0	5	8.3	12	20.0	14	23.3	9	15.0	7	11.7
Ica	Ceguera de ambos ojos																	
	189	100.0	1	.5	9	4.8	10	5.3	6	3.2	22	11.6	28	14.8	35	18.5	78	41.3
	Ceguera de un ojo																	
	94	100.0	2	2.1	3	3.2	4	4.3	3	3.2	12	12.8	18	19.1	25	26.6	27	28.7
	Ceguera de un ojo, visión subnormal del otro																	
	118	100.0	-	-	1	.8	3	2.5	4	3.4	10	8.5	20	16.9	42	35.6	38	32.2
	Vision subnormal de ambos ojos																	
	19	100.0	-	-	1	5.3	-	-	1	5.3	3	15.8	4	21.1	5	26.3	5	26.3
	Ceguera y disminucion de la agudeza visual																	
	17	100.0	-	-	1	5.9	-	-	-	-	1	5.9	6	35.3	6	35.3	3	17.6
	Enfermedades que comprometen la capacidad visual																	
	113	100.0	2	1.8	-	-	4	3.5	9	8.0	12	10.6	21	18.6	20	17.7	45	39.8
	Otros trastornos del ojo y sus anexos																	
	30	100.0	-	-	1	3.3	6	20.0	3	10.0	3	10.0	7	23.3	7	23.3	3	10.0

CUADRO N° 6.5

PERÚ: "POBLACIÓN INSCRITA EN EL REGISTRO NACIONAL DE LA PERSONA CON DISCAPACIDAD POR GRUPOS DE EDAD, SEGÚN REGIÓN Y DIAGNÓSTICOS DE DAÑO QUE CON MAYOR FRECUENCIA AFECTAN LA FUNCIÓN VISUAL, 2000-2017"

Región y Diagnóstico de daño		GRUPOS DE EDAD																	
		Total		0 a 2		3 a 5		6 a 11		12 a 17		18 a 29		30 a 44		45 a 59		60 a más años	
		Abs.	%	Abs.	%	Abs.	%	Abs.	%	Abs.	%	Abs.	%	Abs.	%	Abs.	%	Abs.	%
Junín	Ceguera de ambos ojos	252	100.0	-	-	4	1.6	7	2.8	10	4.0	27	10.7	44	17.5	61	24.2	99	39.3
	Ceguera de un ojo	219	100.0	1	.5	1	.5	8	3.7	11	5.0	24	11.0	43	19.6	65	29.7	66	30.1
	Ceguera de un ojo, visión subnormal del otro	95	100.0	-	-	1	1.1	1	1.1	-	-	12	12.6	24	25.3	24	25.3	33	34.7
	Vision subnormal de ambos ojos	33	100.0	-	-	-	-	1	3.0	3	9.1	6	18.2	5	15.2	6	18.2	12	36.4
	Ceguera y disminucion de la agudeza visual	52	100.0	-	-	-	-	4	7.7	2	3.8	8	15.4	10	19.2	12	23.1	16	30.8
	Enfermedades que comprometen la capacidad visual	246	100.0	3	1.2	2	.8	5	2.0	12	4.9	28	11.4	61	24.8	61	24.8	74	30.1
	Otros trastornos del ojo y sus anexos	80	100.0	-	-	1	1.3	13	16.3	7	8.8	14	17.5	18	22.5	14	17.5	13	16.3
La Libertad	Ceguera de ambos ojos	218	100.0	1	.5	3	1.4	12	5.5	14	6.4	33	15.1	48	22.0	46	21.1	61	28.0
	Ceguera de un ojo	92	100.0	-	-	1	1.1	1	1.1	3	3.3	11	12.0	28	30.4	28	30.4	20	21.7
	Ceguera de un ojo, visión subnormal del otro	80	100.0	-	-	-	-	4	5.0	3	3.8	11	13.8	19	23.8	20	25.0	23	28.8
	Vision subnormal de ambos ojos	33	100.0	1	3.0	2	6.1	3	9.1	1	3.0	6	18.2	6	18.2	5	15.2	9	27.3
	Ceguera y disminucion de la agudeza visual	56	100.0	1	1.8	1	1.8	8	14.3	6	10.7	7	12.5	5	8.9	13	23.2	15	26.8
	Enfermedades que comprometen la capacidad visual	191	100.0	5	2.6	2	1.0	5	2.6	6	3.1	27	14.1	46	24.1	46	24.1	54	28.3
	Otros trastornos del ojo y sus anexos	109	100.0	6	5.5	5	4.6	22	20.2	9	8.3	22	20.2	35	32.1	9	8.3	1	.9
Lambayeque	Ceguera de ambos ojos	173	100.0	-	-	5	2.9	9	5.2	11	6.4	31	17.9	31	17.9	34	19.7	52	30.1
	Ceguera de un ojo	126	100.0	-	-	1	.8	3	2.4	2	1.6	13	10.3	27	21.4	41	32.5	39	31.0
	Ceguera de un ojo, visión subnormal del otro	25	100.0	-	-	-	-	-	-	4	16.0	4	16.0	2	8.0	6	24.0	9	36.0
	Vision subnormal de ambos ojos	23	100.0	-	-	1	4.3	2	8.7	3	13.0	4	17.4	4	17.4	4	17.4	5	21.7
	Ceguera y disminucion de la agudeza visual	15	100.0	-	-	-	-	-	-	-	-	7	46.7	1	6.7	4	26.7	3	20.0
	Enfermedades que comprometen la capacidad visual	151	100.0	-	-	1	.7	7	4.6	9	6.0	30	19.9	29	19.2	32	21.2	43	28.5
	Otros trastornos del ojo y sus anexos	58	100.0	-	-	2	3.4	3	5.2	5	8.6	11	19.0	12	20.7	19	32.8	6	10.3

CUADRO N° 6.5

PERÚ: "POBLACIÓN INSCRITA EN EL REGISTRO NACIONAL DE LA PERSONA CON DISCAPACIDAD POR GRUPOS DE EDAD, SEGÚN REGIÓN Y DIAGNÓSTICOS DE DAÑO QUE CON MAYOR FRECUENCIA AFECTAN LA FUNCIÓN VISUAL, 2000-2017"

Región y Diagnóstico de daño		GRUPOS DE EDAD																	
		Total		0 a 2		3 a 5		6 a 11		12 a 17		18 a 29		30 a 44		45 a 59		60 a más años	
		Abs.	%	Abs.	%	Abs.	%	Abs.	%	Abs.	%	Abs.	%	Abs.	%	Abs.	%	Abs.	%
Lima	Ceguera de ambos ojos	1394	100.0	8	.6	12	.9	79	5.7	81	5.8	167	12.0	276	19.8	397	28.5	374	26.8
Metropo-	Ceguera de un ojo	865	100.0	1	.1	2	.2	10	1.2	24	2.8	84	9.7	259	29.9	269	31.1	216	25.0
litana 1/	Ceguera de un ojo, visión subnormal del otro	577	100.0	2	.3	4	.7	10	1.7	16	2.8	54	9.4	90	15.6	201	34.8	200	34.7
	Vision subnormal de ambos ojos	260	100.0	9	3.5	14	5.4	29	11.2	15	5.8	46	17.7	44	16.9	53	20.4	50	19.2
	Ceguera y disminucion de la agudeza visual	388	100.0	7	1.8	9	2.3	26	6.7	24	6.2	45	11.6	91	23.5	97	25.0	89	22.9
	Enfermedades que comprometen la capacidad visual	1479	100.0	16	1.1	27	1.8	46	3.1	69	4.7	169	11.4	287	19.4	420	28.4	445	30.1
	Otros trastornos del ojo y sus anexos	689	100.0	20	2.9	28	4.1	93	13.5	89	12.9	126	18.3	131	19.0	133	19.3	69	10.0
Lima	Ceguera de ambos ojos	188	100.0	3	1.6	4	2.1	7	3.7	8	4.3	17	9.0	34	18.1	45	23.9	70	37.2
Provincias	Ceguera de un ojo	150	100.0	-	-	-	-	2	1.3	3	2.0	8	5.3	41	27.3	62	41.3	34	22.7
2/	Ceguera de un ojo, visión subnormal del otro	57	100.0	-	-	1	1.8	2	3.5	2	3.5	4	7.0	10	17.5	19	33.3	19	33.3
	Vision subnormal de ambos ojos	20	100.0	-	-	-	-	2	10.0	-	-	3	15.0	6	30.0	4	20.0	5	25.0
	Ceguera y disminucion de la agudeza visual	41	100.0	-	-	-	-	-	-	2	4.9	4	9.8	13	31.7	12	29.3	10	24.4
	Enfermedades que comprometen la capacidad visual	110	100.0	-	-	1	.9	3	2.7	4	3.6	16	14.5	20	18.2	19	17.3	47	42.7
	Otros trastornos del ojo y sus anexos	38	100.0	2	5.3	1	2.6	4	10.5	1	2.6	4	10.5	15	39.5	5	13.2	6	15.8
Loreto	Ceguera de ambos ojos	117	100.0	4	3.4	7	6.0	5	4.3	6	5.1	6	5.1	19	16.2	26	22.2	44	37.6
	Ceguera de un ojo	51	100.0	-	-	-	-	1	2.0	1	2.0	7	13.7	14	27.5	13	25.5	15	29.4
	Ceguera de un ojo, visión subnormal del otro	39	100.0	-	-	-	-	3	7.7	1	2.6	6	15.4	1	2.6	14	35.9	14	35.9
	Vision subnormal de ambos ojos	3	100.0	-	-	-	-	-	-	-	-	1	33.3	1	33.3	1	33.3	-	-
	Ceguera y disminucion de la agudeza visual	9	100.0	-	-	-	-	-	-	1	11.1	-	-	2	22.2	-	-	6	66.7
	Enfermedades que comprometen la capacidad visual	82	100.0	-	-	-	-	2	2.4	2	2.4	14	17.1	10	12.2	22	26.8	32	39.0
	Otros trastornos del ojo y sus anexos	22	100.0	-	-	1	4.5	1	4.5	1	4.5	2	9.1	9	40.9	4	18.2	4	18.2

CUADRO N° 6.5

PERÚ: "POBLACIÓN INSCRITA EN EL REGISTRO NACIONAL DE LA PERSONA CON DISCAPACIDAD POR GRUPOS DE EDAD, SEGÚN REGIÓN Y DIAGNÓSTICOS DE DAÑO QUE CON MAYOR FRECUENCIA AFECTAN LA FUNCIÓN VISUAL, 2000-2017"

Región y Diagnóstico de daño		GRUPOS DE EDAD																	
		Total		0 a 2		3 a 5		6 a 11		12 a 17		18 a 29		30 a 44		45 a 59		60 a más años	
		Abs.	%	Abs.	%	Abs.	%	Abs.	%	Abs.	%	Abs.	%	Abs.	%	Abs.	%	Abs.	%
Madre de Dios	Ceguera de ambos ojos	11	100.0	-	-	1	9.1	2	18.2	1	9.1	2	18.2	-	-	1	9.1	4	36.4
	Ceguera de un ojo	26	100.0	-	-	1	3.8	3	11.5	-	-	2	7.7	5	19.2	8	30.8	7	26.9
	Ceguera de un ojo, visión subnormal del otro	6	100.0	-	-	-	-	-	-	-	-	1	16.7	2	33.3	-	-	3	50.0
	Vision subnormal de ambos ojos	5	100.0	-	-	-	-	1	20.0	-	-	-	-	3	60.0	1	20.0	-	-
	Ceguera y disminucion de la agudeza visual	10	100.0	-	-	-	-	-	-	1	10.0	2	20.0	3	30.0	1	10.0	3	30.0
	Enfermedades que comprometen la capacidad visual	31	100.0	-	-	-	-	1	3.2	2	6.5	7	22.6	8	25.8	4	12.9	9	29.0
	Otros trastornos del ojo y sus anexos	24	100.0	-	-	3	12.5	2	8.3	2	8.3	5	20.8	6	25.0	4	16.7	2	8.3
Moquegua	Ceguera de ambos ojos	39	100.0	1	2.6	-	-	-	-	2	5.1	4	10.3	2	5.1	12	30.8	18	46.2
	Ceguera de un ojo	46	100.0	-	-	-	-	-	-	1	2.2	4	8.7	17	37.0	14	30.4	10	21.7
	Ceguera de un ojo, visión subnormal del otro	57	100.0	-	-	-	-	1	1.8	-	-	2	3.5	14	24.6	21	36.8	19	33.3
	Vision subnormal de ambos ojos	66	100.0	-	-	1	1.5	-	-	1	1.5	-	-	5	7.6	4	6.1	55	83.3
	Ceguera y disminucion de la agudeza visual	18	100.0	-	-	-	-	1	5.6	-	-	1	5.6	7	38.9	1	5.6	8	44.4
	Enfermedades que comprometen la capacidad visual	101	100.0	-	-	-	-	-	-	3	3.0	4	4.0	13	12.9	17	16.8	64	63.4
	Otros trastornos del ojo y sus anexos	44	100.0	-	-	1	2.3	5	11.4	6	13.6	7	15.9	13	29.5	10	22.7	2	4.5
Pasco	Ceguera de ambos ojos	81	100.0	1	1.2	4	4.9	7	8.6	2	2.5	5	6.2	19	23.5	13	16.0	30	37.0
	Ceguera de un ojo	172	100.0	-	-	-	-	5	2.9	14	8.1	18	10.5	23	13.4	37	21.5	75	43.6
	Ceguera de un ojo, visión subnormal del otro	95	100.0	-	-	-	-	2	2.1	2	2.1	3	3.2	19	20.0	32	33.7	37	38.9
	Vision subnormal de ambos ojos	17	100.0	-	-	-	-	-	-	4	23.5	2	11.8	1	5.9	3	17.6	7	41.2
	Ceguera y disminucion de la agudeza visual	121	100.0	1	.8	-	-	5	4.1	7	5.8	9	7.4	17	14.0	30	24.8	52	43.0
	Enfermedades que comprometen la capacidad visual	130	100.0	1	.8	3	2.3	9	6.9	7	5.4	6	4.6	25	19.2	27	20.8	52	40.0
	Otros trastornos del ojo y sus anexos	57	100.0	1	1.8	1	1.8	10	17.5	10	17.5	8	14.0	9	15.8	3	5.3	15	26.3

CUADRO N° 6.5

PERÚ: "POBLACIÓN INSCRITA EN EL REGISTRO NACIONAL DE LA PERSONA CON DISCAPACIDAD POR GRUPOS DE EDAD, SEGÚN REGIÓN Y DIAGNÓSTICOS DE DAÑO QUE CON MAYOR FRECUENCIA AFECTAN LA FUNCIÓN VISUAL, 2000-2017"

Región y Diagnóstico de daño		GRUPOS DE EDAD																	
		Total		0 a 2		3 a 5		6 a 11		12 a 17		18 a 29		30 a 44		45 a 59		60 a más años	
		Abs.	%	Abs.	%	Abs.	%	Abs.	%	Abs.	%	Abs.	%	Abs.	%	Abs.	%	Abs.	%
Piura	Ceguera de ambos ojos	599	100.0	5	.8	7	1.2	23	3.8	25	4.2	48	8.0	75	12.5	108	18.0	308	51.4
	Ceguera de un ojo	445	100.0	-	-	4	.9	11	2.5	21	4.7	42	9.4	81	18.2	111	24.9	175	39.3
	Ceguera de un ojo, visión subnormal del otro	192	100.0	-	-	-	-	7	3.6	3	1.6	12	6.3	26	13.5	62	32.3	82	42.7
	Vision subnormal de ambos ojos	82	100.0	-	-	1	1.2	2	2.4	6	7.3	12	14.6	15	18.3	18	22.0	28	34.1
	Ceguera y disminucion de la agudeza visual	129	100.0	1	.8	1	.8	7	5.4	7	5.4	18	14.0	20	15.5	28	21.7	47	36.4
	Enfermedades que comprometen la capacidad visual	302	100.0	3	1.0	5	1.7	11	3.6	12	4.0	27	8.9	37	12.3	63	20.9	144	47.7
	Otros trastornos del ojo y sus anexos	146	100.0	-	-	7	4.8	13	8.9	15	10.3	19	13.0	29	19.9	28	19.2	35	24.0
Puno	Ceguera de ambos ojos	201	100.0	1	.5	1	.5	1	.5	6	3.0	15	7.5	56	27.9	52	25.9	69	34.3
	Ceguera de un ojo	414	100.0	-	-	-	-	7	1.7	11	2.7	33	8.0	120	29.0	86	20.8	157	37.9
	Ceguera de un ojo, visión subnormal del otro	84	100.0	-	-	1	1.2	2	2.4	2	2.4	8	9.5	20	23.8	28	33.3	23	27.4
	Vision subnormal de ambos ojos	19	100.0	-	-	-	-	-	-	-	-	2	10.5	12	63.2	2	10.5	3	15.8
	Ceguera y disminucion de la agudeza visual	306	100.0	-	-	-	-	4	1.3	9	2.9	29	9.5	76	24.8	51	16.7	137	44.8
	Enfermedades que comprometen la capacidad visual	166	100.0	-	-	-	-	4	2.4	5	3.0	16	9.6	25	15.1	38	22.9	78	47.0
	Otros trastornos del ojo y sus anexos	70	100.0	-	-	1	1.4	3	4.3	5	7.1	6	8.6	31	44.3	13	18.6	11	15.7
San Martín	Ceguera de ambos ojos	184	100.0	4	2.2	12	6.5	17	9.2	5	2.7	13	7.1	24	13.0	29	15.8	80	43.5
	Ceguera de un ojo	94	100.0	-	-	1	1.1	8	8.5	7	7.4	8	8.5	22	23.4	15	16.0	33	35.1
	Ceguera de un ojo, visión subnormal del otro	33	100.0	-	-	-	-	-	-	1	3.0	-	-	5	15.2	12	36.4	15	45.5
	Vision subnormal de ambos ojos	7	100.0	-	-	2	28.6	-	-	-	-	-	-	4	57.1	1	14.3	-	-
	Ceguera y disminucion de la agudeza visual	18	100.0	-	-	1	5.6	1	5.6	1	5.6	-	-	5	27.8	1	5.6	9	50.0
	Enfermedades que comprometen la capacidad visual	161	100.0	3	1.9	2	1.2	11	6.8	5	3.1	15	9.3	27	16.8	26	16.1	72	44.7
	Otros trastornos del ojo y sus anexos	39	100.0	1	2.6	3	7.7	7	17.9	3	7.7	6	15.4	3	7.7	5	12.8	11	28.2

CUADRO N° 6.5

PERÚ: "POBLACIÓN INSCRITA EN EL REGISTRO NACIONAL DE LA PERSONA CON DISCAPACIDAD POR GRUPOS DE EDAD, SEGÚN REGIÓN Y DIAGNÓSTICOS DE DAÑO QUE CON MAYOR FRECUENCIA AFECTAN LA FUNCIÓN VISUAL, 2000-2017"

Región y Diagnóstico de daño		GRUPOS DE EDAD																	
		Total		0 a 2		3 a 5		6 a 11		12 a 17		18 a 29		30 a 44		45 a 59		60 a más años	
		Abs.	%	Abs.	%	Abs.	%	Abs.	%	Abs.	%	Abs.	%	Abs.	%	Abs.	%	Abs.	%
Tacna	Ceguera de ambos ojos	69	100.0	-	-	-	-	-	-	2	2.9	7	10.1	9	13.0	14	20.3	37	53.6
	Ceguera de un ojo	112	100.0	1	.9	1	.9	1	.9	2	1.8	19	17.0	27	24.1	31	27.7	30	26.8
	Ceguera de un ojo, visión subnormal del otro	43	100.0	-	-	1	2.3	-	-	2	4.7	2	4.7	6	14.0	13	30.2	19	44.2
	Vision subnormal de ambos ojos	14	100.0	-	-	-	-	-	-	-	-	2	14.3	4	28.6	2	14.3	6	42.9
	Ceguera y disminucion de la agudeza visual	25	100.0	-	-	-	-	-	-	-	-	3	12.0	5	20.0	9	36.0	8	32.0
	Enfermedades que comprometen la capacidad visual	134	100.0	-	-	-	-	1	.7	2	1.5	8	6.0	25	18.7	30	22.4	68	50.7
	Otros trastornos del ojo y sus anexos	37	100.0	1	2.7	-	-	-	-	3	8.1	7	18.9	15	40.5	3	8.1	8	21.6
Tumbes	Ceguera de ambos ojos	115	100.0	1	.9	2	1.7	2	1.7	6	5.2	5	4.3	12	10.4	26	22.6	61	53.0
	Ceguera de un ojo	190	100.0	-	-	-	-	3	1.6	6	3.2	20	10.5	36	18.9	48	25.3	77	40.5
	Ceguera de un ojo, visión subnormal del otro	127	100.0	-	-	-	-	1	.8	-	-	4	3.1	12	9.4	21	16.5	89	70.1
	Vision subnormal de ambos ojos	127	100.0	-	-	3	2.4	4	3.1	5	3.9	8	6.3	4	3.1	19	15.0	84	66.1
	Ceguera y disminucion de la agudeza visual	30	100.0	-	-	-	-	3	10.0	2	6.7	-	-	2	6.7	1	3.3	22	73.3
	Enfermedades que comprometen la capacidad visual	182	100.0	1	.5	3	1.6	2	1.1	1	.5	16	8.8	11	6.0	21	11.5	127	69.8
	Otros trastornos del ojo y sus anexos	40	100.0	-	-	3	7.5	6	15.0	2	5.0	11	27.5	9	22.5	7	17.5	2	5.0
Ucayali	Ceguera de ambos ojos	62	100.0	1	1.6	5	8.1	10	16.1	5	8.1	5	8.1	10	16.1	12	19.4	14	22.6
	Ceguera de un ojo	28	100.0	-	-	-	-	-	-	-	-	3	10.7	12	42.9	8	28.6	5	17.9
	Ceguera de un ojo, visión subnormal del otro	38	100.0	-	-	-	-	3	7.9	4	10.5	5	13.2	4	10.5	12	31.6	10	26.3
	Vision subnormal de ambos ojos	6	100.0	-	-	-	-	-	-	-	-	1	16.7	2	33.3	-	-	3	50.0
	Ceguera y disminucion de la agudeza visual	7	100.0	1	14.3	-	-	1	14.3	-	-	-	-	2	28.6	2	28.6	1	14.3
	Enfermedades que comprometen la capacidad visual	36	100.0	1	2.8	-	-	2	5.6	-	-	2	5.6	9	25.0	9	25.0	13	36.1
	Otros trastornos del ojo y sus anexos	18	100.0	1	5.6	-	-	3	16.7	-	-	1	5.6	5	27.8	3	16.7	5	27.8

CUADRO N° 6.5

PERÚ: "POBLACIÓN INSCRITA EN EL REGISTRO NACIONAL DE LA PERSONA CON DISCAPACIDAD POR GRUPOS DE EDAD, SEGÚN REGIÓN Y DIAGNÓSTICOS DE DAÑO QUE CON MAYOR FRECUENCIA AFECTAN LA FUNCIÓN VISUAL, 2000-2017"

Región y Diagnóstico de daño		GRUPOS DE EDAD																	
		Total		0 a 2		3 a 5		6 a 11		12 a 17		18 a 29		30 a 44		45 a 59		60 a más años	
		Abs.	%	Abs.	%	Abs.	%	Abs.	%	Abs.	%	Abs.	%	Abs.	%	Abs.	%	Abs.	%
Extranjero	Ceguera de ambos ojos	-	-	-	-	-	-	-	-	-	-	-	-	-	-	-	-	-	-
	Ceguera de un ojo	-	-	-	-	-	-	-	-	-	-	-	-	-	-	-	-	-	-
	Ceguera de un ojo, visión subnormal del otro	-	-	-	-	-	-	-	-	-	-	-	-	-	-	-	-	-	-
	Vision subnormal de ambos ojos	-	-	-	-	-	-	-	-	-	-	-	-	-	-	-	-	-	-
	Ceguera y disminucion de la agudeza visual	-	-	-	-	-	-	-	-	-	-	-	-	-	-	-	-	-	-
	Enfermedades que comprometen la capacidad visual	-	-	-	-	-	-	-	-	-	-	-	-	-	-	-	-	-	-
	Otros trastornos del ojo y sus anexos	-	-	-	-	-	-	-	-	-	-	-	-	-	-	-	-	-	-
No especificado	Ceguera de ambos ojos	39	100.0	-	-	-	-	1	2.6	2	5.1	22	56.4	4	10.3	1	2.6	9	23.1
	Ceguera de un ojo	19	100.0	-	-	-	-	-	-	1	5.3	8	42.1	3	15.8	-	-	7	36.8
	Ceguera de un ojo, visión subnormal del otro	6	100.0	-	-	-	-	-	-	-	-	4	66.7	-	-	-	-	2	33.3
	Vision subnormal de ambos ojos	13	100.0	-	-	-	-	-	-	-	-	6	46.2	2	15.4	3	23.1	2	15.4
	Ceguera y disminucion de la agudeza visual	7	100.0	-	-	-	-	-	-	-	-	5	71.4	-	-	1	14.3	1	14.3
	Enfermedades que comprometen la capacidad visual	6	100.0	-	-	-	-	-	-	1	16.7	1	16.7	-	-	-	-	4	66.7
	Otros trastornos del ojo y sus anexos	14	100.0	-	-	-	-	-	-	1	7.1	11	78.6	2	14.3	-	-	-	-

"1/ Comprende todos los distritos de la provincia de Lima. No incluye Callao. 2/ Comprende las provincias del departamento de Lima; excepto la provincia de Lima.
 Nota técnica: Los datos referidos a los diagnósticos de daño que afectan la función intelectual se agrupan según el Clasificador Internacional de Enfermedades CIE-10.
 Nota: Se excluye a las personas fallecidas, retiros voluntarios y nulidades. La edad corresponde a la fecha diciembre 2017.
 Respuestas con opciones múltiples, ya que la persona con discapacidad presenta de uno a más diagnósticos de daño.
 Fuente: Registro Nacional de la Persona con Discapacidad - CONADIS."

CUADRO N° 6.6

PERÚ: "POBLACIÓN INSCRITA EN EL REGISTRO NACIONAL DE LA PERSONA CON DISCAPACIDAD POR GRUPOS DE EDAD, SEGÚN REGIÓN Y DIAGNÓSTICOS DE DAÑO QUE CON MAYOR FRECUENCIA AFECTAN LA FUNCIÓN MOTORA, 2000-2017"

Región y Diagnóstico de daño		GRUPOS DE EDAD																	
		Total		0 a 2		3 a 5		6 a 11		12 a 17		18 a 29		30 a 44		45 a 59		60 a más años	
		Abs.	%	Abs.	%	Abs.	%	Abs.	%	Abs.	%	Abs.	%	Abs.	%	Abs.	%	Abs.	%
Total	Deformidades adquiridas	4024	100.0	19	.5	42	1.0	115	2.9	206	5.1	426	10.6	991	24.6	1209	30.0	1016	25.2
	Enfermedades que afectan la función	34777	100.0	297	.9	647	1.9	2050	5.9	2227	6.4	4736	13.6	6502	18.7	8259	23.7	10059	28.9
	músculo-esquelética																		
	Malformación congénita que afecta la función	8597	100.0	354	4.1	535	6.2	1224	14.2	1088	12.7	1706	19.8	1807	21.0	1281	14.9	602	7.0
	músculo-esquelética																		
	Neuropatía	495	100.0	1	.2	4	.8	16	3.2	20	4.0	42	8.5	138	27.9	156	31.5	118	23.8
	Secuela de poliomielitis	1414	100.0	-	-	1	.1	6	.4	4	.3	33	2.3	504	35.6	693	49.0	173	12.2
	Síndromes paralíticos	23670	100.0	302	1.3	650	2.7	1913	8.1	2033	8.6	3782	16.0	5049	21.3	5960	25.2	3981	16.8
	Traumatismos que afectan la función	23281	100.0	126	.5	306	1.3	1291	5.5	1634	7.0	3642	15.6	5649	24.3	5809	25.0	4824	20.7
	músculo-esquelética																		
Otros trastornos que afectan la función	22406	100.0	621	2.8	939	4.2	1903	8.5	1358	6.1	2431	10.8	4547	20.3	5441	24.3	5166	23.1	
músculo-esquelética																			
Amazonas	Deformidades adquiridas	133	100.0	3	2.3	6	4.5	7	5.3	7	5.3	14	10.5	29	21.8	24	18.0	43	32.3
	Enfermedades que afectan la función	1231	100.0	6	.5	12	1.0	44	3.6	61	5.0	155	12.6	196	15.9	256	20.8	501	40.7
	músculo-esquelética																		
	Malformación congénita que afecta la función	348	100.0	24	6.9	17	4.9	60	17.2	44	12.6	58	16.7	64	18.4	47	13.5	34	9.8
	músculo-esquelética																		
	Neuropatía	15	100.0	-	-	1	6.7	-	-	-	-	2	13.3	3	20.0	4	26.7	5	33.3
	Secuela de poliomielitis	51	100.0	-	-	-	-	-	-	-	-	2	3.9	20	39.2	25	49.0	4	7.8
	Síndromes paralíticos	606	100.0	19	3.1	24	4.0	47	7.8	48	7.9	102	16.8	105	17.3	147	24.3	114	18.8
	Traumatismos que afectan la función	664	100.0	6	.9	10	1.5	38	5.7	39	5.9	92	13.9	147	22.1	163	24.5	169	25.5
	músculo-esquelética																		
Otros trastornos que afectan la función	562	100.0	8	1.4	18	3.2	42	7.5	36	6.4	67	11.9	89	15.8	112	19.9	190	33.8	
músculo-esquelética																			

CUADRO N° 6.6

PERÚ: "POBLACIÓN INSCRITA EN EL REGISTRO NACIONAL DE LA PERSONA CON DISCAPACIDAD POR GRUPOS DE EDAD, SEGÚN REGIÓN Y DIAGNÓSTICOS DE DAÑO QUE CON MAYOR FRECUENCIA AFECTAN LA FUNCIÓN MOTORA, 2000-2017"

Región y Diagnóstico de daño		GRUPOS DE EDAD																	
		Total		0 a 2		3 a 5		6 a 11		12 a 17		18 a 29		30 a 44		45 a 59		60 a más años	
		Abs.	%	Abs.	%	Abs.	%	Abs.	%	Abs.	%	Abs.	%	Abs.	%	Abs.	%	Abs.	%
Ancash	Deformidades adquiridas	131	100.0	-	-	1	.8	1	.8	3	2.3	15	11.5	38	29.0	34	26.0	39	29.8
	Enfermedades que afectan la función	1000	100.0	2	.2	8	.8	42	4.2	45	4.5	116	11.6	166	16.6	211	21.1	410	41.0
	músculo-esquelética																		
	Malformación congénita que afecta la función	258	100.0	6	2.3	11	4.3	27	10.5	32	12.4	45	17.4	55	21.3	55	21.3	27	10.5
	músculo-esquelética																		
	Neuropatía	9	100.0	-	-	-	-	-	-	-	-	2	22.2	1	11.1	2	22.2	4	44.4
	Secuela de poliomielitis	64	100.0	-	-	-	-	-	-	-	-	1	1.6	20	31.3	32	50.0	11	17.2
	Síndromes paralíticos	879	100.0	6	.7	20	2.3	78	8.9	73	8.3	131	14.9	215	24.5	187	21.3	169	19.2
	Traumatismos que afectan la función	645	100.0	1	.2	4	.6	21	3.3	32	5.0	64	9.9	143	22.2	183	28.4	197	30.5
	músculo-esquelética																		
Otros trastornos que afectan la función	371	100.0	5	1.3	9	2.4	22	5.9	17	4.6	28	7.5	83	22.4	97	26.1	110	29.6	
músculo-esquelética																			
Apurímac	Deformidades adquiridas	344	100.0	2	.6	-	-	4	1.2	15	4.4	30	8.7	77	22.4	95	27.6	121	35.2
	Enfermedades que afectan la función	777	100.0	5	.6	7	.9	17	2.2	47	6.0	100	12.9	145	18.7	167	21.5	289	37.2
	músculo-esquelética																		
	Malformación congénita que afecta la función	204	100.0	9	4.4	9	4.4	34	16.7	21	10.3	42	20.6	45	22.1	29	14.2	15	7.4
	músculo-esquelética																		
	Neuropatía	9	100.0	-	-	-	-	-	-	1	11.1	2	22.2	2	22.2	2	22.2	2	22.2
	Secuela de poliomielitis	5	100.0	-	-	-	-	-	-	-	-	-	-	4	80.0	1	20.0	-	-
	Síndromes paralíticos	425	100.0	4	.9	14	3.3	45	10.6	29	6.8	85	20.0	91	21.4	88	20.7	69	16.2
	Traumatismos que afectan la función	941	100.0	8	.9	11	1.2	63	6.7	100	10.6	168	17.9	207	22.0	182	19.3	202	21.5
	músculo-esquelética																		
Otros trastornos que afectan la función	602	100.0	9	1.5	13	2.2	25	4.2	31	5.1	61	10.1	132	21.9	174	28.9	157	26.1	
músculo-esquelética																			

CUADRO N° 6.6

PERÚ: "POBLACIÓN INSCRITA EN EL REGISTRO NACIONAL DE LA PERSONA CON DISCAPACIDAD POR GRUPOS DE EDAD, SEGÚN REGIÓN Y DIAGNÓSTICOS DE DAÑO QUE CON MAYOR FRECUENCIA AFECTAN LA FUNCIÓN MOTORA, 2000-2017"

Región y Diagnóstico de daño		GRUPOS DE EDAD																	
		Total		0 a 2		3 a 5		6 a 11		12 a 17		18 a 29		30 a 44		45 a 59		60 a más años	
		Abs.	%	Abs.	%	Abs.	%	Abs.	%	Abs.	%	Abs.	%	Abs.	%	Abs.	%	Abs.	%
Arequipa	Deformidades adquiridas	151	100.0	-	-	2	1.3	1	.7	3	2.0	18	11.9	44	29.1	44	29.1	39	25.8
	Enfermedades que afectan la función	1573	100.0	9	.6	27	1.7	51	3.2	66	4.2	153	9.7	283	18.0	416	26.4	568	36.1
	músculo-esquelética																		
	Malformación congénita que afecta la función	244	100.0	9	3.7	5	2.0	29	11.9	20	8.2	49	20.1	68	27.9	45	18.4	19	7.8
	músculo-esquelética																		
	Neuropatía	17	100.0	-	-	-	-	-	-	1	5.9	2	11.8	3	17.6	5	29.4	6	35.3
	Secuela de poliomielitis	16	100.0	-	-	-	-	-	-	-	-	1	6.3	3	18.8	7	43.8	5	31.3
	Síndromes paralíticos	948	100.0	5	.5	15	1.6	45	4.7	53	5.6	127	13.4	244	25.7	268	28.3	191	20.1
	Traumatismos que afectan la función	1549	100.0	4	.3	16	1.0	102	6.6	143	9.2	269	17.4	390	25.2	360	23.2	265	17.1
	músculo-esquelética																		
Otros trastornos que afectan la función	738	100.0	15	2.0	29	3.9	70	9.5	31	4.2	49	6.6	142	19.2	188	25.5	214	29.0	
músculo-esquelética																			
Ayacucho	Deformidades adquiridas	207	100.0	2	1.0	1	.5	3	1.4	12	5.8	19	9.2	52	25.1	59	28.5	59	28.5
	Enfermedades que afectan la función	659	100.0	10	1.5	10	1.5	44	6.7	52	7.9	113	17.1	142	21.5	138	20.9	150	22.8
	músculo-esquelética																		
	Malformación congénita que afecta la función	216	100.0	5	2.3	13	6.0	25	11.6	26	12.0	49	22.7	46	21.3	32	14.8	20	9.3
	músculo-esquelética																		
	Neuropatía	7	100.0	-	-	-	-	-	-	-	-	1	14.3	2	28.6	4	57.1	-	-
	Secuela de poliomielitis	5	100.0	-	-	-	-	-	-	-	-	1	20.0	3	60.0	1	20.0	-	-
	Síndromes paralíticos	555	100.0	13	2.3	20	3.6	66	11.9	66	11.9	108	19.5	114	20.5	104	18.7	64	11.5
	Traumatismos que afectan la función	675	100.0	6	.9	17	2.5	56	8.3	58	8.6	115	17.0	158	23.4	150	22.2	115	17.0
	músculo-esquelética																		
Otros trastornos que afectan la función	1232	100.0	20	1.6	30	2.4	88	7.1	79	6.4	164	13.3	303	24.6	316	25.6	232	18.8	
músculo-esquelética																			

CUADRO N° 6.6

PERÚ: "POBLACIÓN INSCRITA EN EL REGISTRO NACIONAL DE LA PERSONA CON DISCAPACIDAD POR GRUPOS DE EDAD, SEGÚN REGIÓN Y DIAGNÓSTICOS DE DAÑO QUE CON MAYOR FRECUENCIA AFECTAN LA FUNCIÓN MOTORA, 2000-2017"

Región y Diagnóstico de daño		GRUPOS DE EDAD																	
		Total		0 a 2		3 a 5		6 a 11		12 a 17		18 a 29		30 a 44		45 a 59		60 a más años	
		Abs.	%	Abs.	%	Abs.	%	Abs.	%	Abs.	%	Abs.	%	Abs.	%	Abs.	%	Abs.	%
Cajamarca	Deformidades adquiridas	172	100.0	1	.6	1	.6	4	2.3	10	5.8	19	11.0	52	30.2	52	30.2	33	19.2
	Enfermedades que afectan la función	1485	100.0	24	1.6	26	1.8	105	7.1	90	6.1	210	14.1	371	25.0	279	18.8	380	25.6
	músculo-esquelética																		
	Malformación congénita que afecta la función	476	100.0	15	3.2	28	5.9	48	10.1	53	11.1	107	22.5	141	29.6	63	13.2	21	4.4
	músculo-esquelética																		
	Neuropatía	11	100.0	-	-	-	-	-	-	2	18.2	-	-	5	45.5	3	27.3	1	9.1
	Secuela de poliomielitis	33	100.0	-	-	-	-	-	-	1	3.0	1	3.0	16	48.5	9	27.3	6	18.2
	Síndromes paráliticos	1115	100.0	26	2.3	62	5.6	129	11.6	134	12.0	188	16.9	236	21.2	217	19.5	123	11.0
	Traumatismos que afectan la función	1025	100.0	7	.7	19	1.9	104	10.1	93	9.1	146	14.2	287	28.0	223	21.8	146	14.2
	músculo-esquelética																		
Otros trastornos que afectan la función	978	100.0	23	2.4	31	3.2	81	8.3	53	5.4	104	10.6	235	24.0	207	21.2	244	24.9	
músculo-esquelética																			
Callao	Deformidades adquiridas	110	100.0	-	-	-	-	6	5.5	6	5.5	11	10.0	27	24.5	38	34.5	22	20.0
	Enfermedades que afectan la función	1750	100.0	12	.7	32	1.8	91	5.2	91	5.2	221	12.6	303	17.3	488	27.9	512	29.3
	músculo-esquelética																		
	Malformación congénita que afecta la función	282	100.0	16	5.7	20	7.1	51	18.1	37	13.1	66	23.4	44	15.6	39	13.8	9	3.2
	músculo-esquelética																		
	Neuropatía	29	100.0	-	-	-	-	-	-	1	3.4	3	10.3	7	24.1	7	24.1	11	37.9
	Secuela de poliomielitis	52	100.0	-	-	-	-	1	1.9	-	-	-	-	9	17.3	24	46.2	18	34.6
	Síndromes paráliticos	1061	100.0	6	.6	16	1.5	70	6.6	81	7.6	138	13.0	208	19.6	330	31.1	212	20.0
	Traumatismos que afectan la función	787	100.0	6	.8	10	1.3	22	2.8	45	5.7	93	11.8	196	24.9	261	33.2	154	19.6
	músculo-esquelética																		
Otros trastornos que afectan la función	777	100.0	36	4.6	62	8.0	102	13.1	60	7.7	70	9.0	109	14.0	197	25.4	141	18.1	
músculo-esquelética																			

CUADRO N° 6.6

PERÚ: "POBLACIÓN INSCRITA EN EL REGISTRO NACIONAL DE LA PERSONA CON DISCAPACIDAD POR GRUPOS DE EDAD, SEGÚN REGIÓN Y DIAGNÓSTICOS DE DAÑO QUE CON MAYOR FRECUENCIA AFECTAN LA FUNCIÓN MOTORA, 2000-2017"

Región y Diagnóstico de daño		GRUPOS DE EDAD																	
		Total		0 a 2		3 a 5		6 a 11		12 a 17		18 a 29		30 a 44		45 a 59		60 a más años	
		Abs.	%	Abs.	%	Abs.	%	Abs.	%	Abs.	%	Abs.	%	Abs.	%	Abs.	%	Abs.	%
Cusco	Deformidades adquiridas	326	100.0	-	-	7	2.1	7	2.1	18	5.5	29	8.9	74	22.7	96	29.4	95	29.1
	Enfermedades que afectan la función	1165	100.0	4	.3	29	2.5	63	5.4	70	6.0	124	10.6	166	14.2	283	24.3	426	36.6
	músculo-esquelética																		
	Malformación congénita que afecta la función	365	100.0	6	1.6	29	7.9	48	13.2	51	14.0	73	20.0	70	19.2	60	16.4	28	7.7
	músculo-esquelética																		
	Neuropatía	14	100.0	-	-	-	-	2	14.3	-	-	1	7.1	5	35.7	4	28.6	2	14.3
	Secuela de poliomielitis	14	100.0	-	-	-	-	-	-	-	-	1	7.1	6	42.9	6	42.9	1	7.1
	Síndromes paralíticos	940	100.0	8	.9	33	3.5	77	8.2	83	8.8	140	14.9	212	22.6	251	26.7	136	14.5
	Traumatismos que afectan la función	1905	100.0	10	.5	28	1.5	160	8.4	230	12.1	402	21.1	418	21.9	346	18.2	311	16.3
	músculo-esquelética																		
Otros trastornos que afectan la función	1763	100.0	26	1.5	29	1.6	100	5.7	91	5.2	149	8.5	369	20.9	492	27.9	507	28.8	
músculo-esquelética																			
Huancavelica	Deformidades adquiridas	90	100.0	-	-	1	1.1	7	7.8	9	10.0	8	8.9	26	28.9	17	18.9	22	24.4
	Enfermedades que afectan la función	634	100.0	2	.3	3	.5	26	4.1	39	6.2	67	10.6	123	19.4	161	25.4	213	33.6
	músculo-esquelética																		
	Malformación congénita que afecta la función	138	100.0	6	4.3	10	7.2	16	11.6	21	15.2	24	17.4	29	21.0	25	18.1	7	5.1
	músculo-esquelética																		
	Neuropatía	10	100.0	-	-	-	-	-	-	-	-	2	20.0	4	40.0	4	40.0	-	-
	Secuela de poliomielitis	5	100.0	-	-	-	-	-	-	-	-	-	-	2	40.0	2	40.0	1	20.0
	Síndromes paralíticos	422	100.0	11	2.6	17	4.0	54	12.8	47	11.1	55	13.0	100	23.7	77	18.2	61	14.5
	Traumatismos que afectan la función	548	100.0	4	.7	5	.9	29	5.3	40	7.3	64	11.7	133	24.3	150	27.4	123	22.4
	músculo-esquelética																		
Otros trastornos que afectan la función	367	100.0	6	1.6	7	1.9	27	7.4	28	7.6	43	11.7	74	20.2	104	28.3	78	21.3	
músculo-esquelética																			

CUADRO N° 6.6

PERÚ: "POBLACIÓN INSCRITA EN EL REGISTRO NACIONAL DE LA PERSONA CON DISCAPACIDAD POR GRUPOS DE EDAD, SEGÚN REGIÓN Y DIAGNÓSTICOS DE DAÑO QUE CON MAYOR FRECUENCIA AFECTAN LA FUNCIÓN MOTORA, 2000-2017"

Región y Diagnóstico de daño		GRUPOS DE EDAD																	
		Total		0 a 2		3 a 5		6 a 11		12 a 17		18 a 29		30 a 44		45 a 59		60 a más años	
		Abs.	%	Abs.	%	Abs.	%	Abs.	%	Abs.	%	Abs.	%	Abs.	%	Abs.	%	Abs.	%
Huánuco	Deformidades adquiridas	70	100.0	2	2.9	3	4.3	6	8.6	3	4.3	15	21.4	18	25.7	17	24.3	6	8.6
	Enfermedades que afectan la función	876	100.0	10	1.1	10	1.1	33	3.8	46	5.3	132	15.1	176	20.1	208	23.7	261	29.8
	músculo-esquelética																		
	Malformación congénita que afecta la función	314	100.0	4	1.3	14	4.5	29	9.2	25	8.0	53	16.9	83	26.4	59	18.8	47	15.0
	músculo-esquelética																		
	Neuropatía	44	100.0	-	-	2	4.5	3	6.8	4	9.1	5	11.4	10	22.7	11	25.0	9	20.5
	Secuela de poliomielitis	50	100.0	-	-	-	-	-	-	-	-	3	6.0	27	54.0	16	32.0	4	8.0
	Síndromes paralíticos	702	100.0	19	2.7	23	3.3	64	9.1	96	13.7	179	25.5	137	19.5	120	17.1	64	9.1
	Traumatismos que afectan la función	680	100.0	1	.1	3	.4	21	3.1	36	5.3	122	17.9	179	26.3	163	24.0	155	22.8
	músculo-esquelética																		
Otros trastornos que afectan la función	639	100.0	33	5.2	25	3.9	71	11.1	49	7.7	70	11.0	126	19.7	135	21.1	130	20.3	
músculo-esquelética																			
Ica	Deformidades adquiridas	61	100.0	-	-	5	8.2	6	9.8	3	4.9	8	13.1	17	27.9	13	21.3	9	14.8
	Enfermedades que afectan la función	903	100.0	7	.8	21	2.3	55	6.1	69	7.6	137	15.2	147	16.3	203	22.5	264	29.2
	músculo-esquelética																		
	Malformación congénita que afecta la función	182	100.0	15	8.2	15	8.2	24	13.2	28	15.4	24	13.2	42	23.1	26	14.3	8	4.4
	músculo-esquelética																		
	Neuropatía	13	100.0	-	-	-	-	-	-	1	7.7	2	15.4	3	23.1	5	38.5	2	15.4
	Secuela de poliomielitis	23	100.0	-	-	-	-	-	-	1	4.3	-	-	8	34.8	9	39.1	5	21.7
	Síndromes paralíticos	435	100.0	9	2.1	7	1.6	36	8.3	27	6.2	80	18.4	68	15.6	92	21.1	116	26.7
	Traumatismos que afectan la función	495	100.0	1	.2	8	1.6	26	5.3	27	5.5	89	18.0	116	23.4	113	22.8	115	23.2
	músculo-esquelética																		
Otros trastornos que afectan la función	942	100.0	5	.5	17	1.8	37	3.9	49	5.2	131	13.9	211	22.4	241	25.6	251	26.6	
músculo-esquelética																			

CUADRO N° 6.6

PERÚ: "POBLACIÓN INSCRITA EN EL REGISTRO NACIONAL DE LA PERSONA CON DISCAPACIDAD POR GRUPOS DE EDAD, SEGÚN REGIÓN Y DIAGNÓSTICOS DE DAÑO QUE CON MAYOR FRECUENCIA AFECTAN LA FUNCIÓN MOTORA, 2000-2017"

Región y Diagnóstico de daño		GRUPOS DE EDAD																	
		Total		0 a 2		3 a 5		6 a 11		12 a 17		18 a 29		30 a 44		45 a 59		60 a más años	
		Abs.	%	Abs.	%	Abs.	%	Abs.	%	Abs.	%	Abs.	%	Abs.	%	Abs.	%	Abs.	%
Junín	Deformidades adquiridas	210	100.0	-	-	3	1.4	8	3.8	7	3.3	23	11.0	61	29.0	67	31.9	41	19.5
	Enfermedades que afectan la función	1035	100.0	13	1.3	10	1.0	61	5.9	70	6.8	128	12.4	208	20.1	243	23.5	302	29.2
	músculo-esquelética																		
	Malformación congénita que afecta la función	302	100.0	11	3.6	12	4.0	37	12.3	32	10.6	55	18.2	75	24.8	55	18.2	25	8.3
	músculo-esquelética																		
	Neuropatía	16	100.0	-	-	-	-	-	-	-	-	1	6.3	11	68.8	1	6.3	3	18.8
	Secuela de poliomielitis	97	100.0	-	-	-	-	-	-	-	-	1	1.0	40	41.2	49	50.5	7	7.2
	Síndromes paralíticos	1049	100.0	5	.5	26	2.5	120	11.4	123	11.7	176	16.8	248	23.6	213	20.3	138	13.2
	Traumatismos que afectan la función	1037	100.0	4	.4	6	.6	40	3.9	51	4.9	120	11.6	266	25.7	293	28.3	257	24.8
	músculo-esquelética																		
Otros trastornos que afectan la función	597	100.0	8	1.3	28	4.7	70	11.7	50	8.4	77	12.9	132	22.1	121	20.3	111	18.6	
músculo-esquelética																			
La Libertad	Deformidades adquiridas	92	100.0	1	1.1	1	1.1	-	-	5	5.4	11	12.0	29	31.5	28	30.4	17	18.5
	Enfermedades que afectan la función	1192	100.0	17	1.4	21	1.8	96	8.1	105	8.8	244	20.5	260	21.8	237	19.9	212	17.8
	músculo-esquelética																		
	Malformación congénita que afecta la función	261	100.0	25	9.6	26	10.0	45	17.2	32	12.3	54	20.7	43	16.5	23	8.8	13	5.0
	músculo-esquelética																		
	Neuropatía	6	100.0	-	-	-	-	-	-	-	-	1	16.7	2	33.3	1	16.7	2	33.3
	Secuela de poliomielitis	62	100.0	-	-	-	-	-	-	-	-	-	-	20	32.3	37	59.7	5	8.1
	Síndromes paralíticos	943	100.0	19	2.0	26	2.8	67	7.1	87	9.2	194	20.6	209	22.2	224	23.8	117	12.4
	Traumatismos que afectan la función	563	100.0	4	.7	10	1.8	22	3.9	30	5.3	81	14.4	153	27.2	146	25.9	117	20.8
	músculo-esquelética																		
Otros trastornos que afectan la función	1117	100.0	53	4.7	62	5.6	97	8.7	66	5.9	149	13.3	247	22.1	272	24.4	171	15.3	
músculo-esquelética																			

CUADRO N° 6.6

PERÚ: "POBLACIÓN INSCRITA EN EL REGISTRO NACIONAL DE LA PERSONA CON DISCAPACIDAD POR GRUPOS DE EDAD, SEGÚN REGIÓN Y DIAGNÓSTICOS DE DAÑO QUE CON MAYOR FRECUENCIA AFECTAN LA FUNCIÓN MOTORA, 2000-2017"

Región y Diagnóstico de daño	GRUPOS DE EDAD																	
	Total		0 a 2		3 a 5		6 a 11		12 a 17		18 a 29		30 a 44		45 a 59		60 a más años	
	Abs.	%	Abs.	%	Abs.	%	Abs.	%	Abs.	%	Abs.	%	Abs.	%	Abs.	%	Abs.	%
Lambayeque	60	100.0	1	1.7	-	-	2	3.3	1	1.7	9	15.0	17	28.3	19	31.7	11	18.3
Enfermedades que afectan la función	825	100.0	9	1.1	23	2.8	52	6.3	62	7.5	131	15.9	174	21.1	183	22.2	191	23.2
músculo-esquelética																		
Malformación congénita que afecta la función	210	100.0	5	2.4	14	6.7	26	12.4	24	11.4	47	22.4	53	25.2	30	14.3	11	5.2
músculo-esquelética																		
Neuropatía	36	100.0	-	-	-	-	-	-	-	-	1	2.8	13	36.1	11	30.6	11	30.6
Secuela de poliomielitis	36	100.0	-	-	-	-	-	-	-	-	-	-	9	25.0	24	66.7	3	8.3
Síndromes paralíticos	647	100.0	3	.5	15	2.3	53	8.2	52	8.0	110	17.0	146	22.6	188	29.1	80	12.4
Traumatismos que afectan la función	601	100.0	4	.7	4	.7	38	6.3	67	11.1	155	25.8	148	24.6	102	17.0	83	13.8
músculo-esquelética																		
Otros trastornos que afectan la función	276	100.0	12	4.3	20	7.2	25	9.1	14	5.1	37	13.4	60	21.7	62	22.5	46	16.7
músculo-esquelética																		
Lima	713	100.0	1	.1	4	.6	27	3.8	47	6.6	87	12.2	154	21.6	255	35.8	138	19.4
Metropo- litana I/	10319	100.0	100	1.0	217	2.1	718	7.0	720	7.0	1439	13.9	1961	19.0	2729	26.4	2435	23.6
Enfermedades que afectan la función																		
músculo-esquelética																		
Malformación congénita que afecta la función	2370	100.0	133	5.6	202	8.5	395	16.7	368	15.5	486	20.5	417	17.6	269	11.4	100	4.2
músculo-esquelética																		
Neuropatía	134	100.0	-	-	-	-	7	5.2	4	3.0	5	3.7	32	23.9	52	38.8	34	25.4
Secuela de poliomielitis	310	100.0	-	-	-	-	-	-	-	-	9	2.9	74	23.9	172	55.5	55	17.7
Síndromes paralíticos	7033	100.0	82	1.2	177	2.5	534	7.6	569	8.1	996	14.2	1416	20.1	2065	29.4	1194	17.0
Traumatismos que afectan la función	4819	100.0	20	.4	47	1.0	170	3.5	238	4.9	709	14.7	1317	27.3	1406	29.2	912	18.9
músculo-esquelética																		
Otros trastornos que afectan la función	5504	100.0	281	5.1	397	7.2	611	11.1	332	6.0	525	9.5	968	17.6	1383	25.1	1007	18.3
músculo-esquelética																		

CUADRO N° 6.6

PERÚ: "POBLACIÓN INSCRITA EN EL REGISTRO NACIONAL DE LA PERSONA CON DISCAPACIDAD POR GRUPOS DE EDAD, SEGÚN REGIÓN Y DIAGNÓSTICOS DE DAÑO QUE CON MAYOR FRECUENCIA AFECTAN LA FUNCIÓN MOTORA, 2000-2017"

Región y Diagnóstico de daño		GRUPOS DE EDAD																	
		Total		0 a 2		3 a 5		6 a 11		12 a 17		18 a 29		30 a 44		45 a 59		60 a más años	
		Abs.	%	Abs.	%	Abs.	%	Abs.	%	Abs.	%	Abs.	%	Abs.	%	Abs.	%	Abs.	%
Lima	Deformidades adquiridas	75	100.0	3	4.0	-	-	1	1.3	1	1.3	9	12.0	20	26.7	25	33.3	16	21.3
Provincias 2/	Enfermedades que afectan la función	342	100.0	3	.9	13	3.8	29	8.5	19	5.6	44	12.9	70	20.5	69	20.2	95	27.8
	músculo-esquelética																		
	Malformación congénita que afecta la función	130	100.0	3	2.3	4	3.1	17	13.1	13	10.0	27	20.8	38	29.2	21	16.2	7	5.4
	músculo-esquelética																		
	Neuropatía	9	100.0	1	11.1	-	-	-	-	-	-	-	-	4	44.4	1	11.1	3	33.3
	Secuela de poliomielitis	20	100.0	-	-	-	-	1	5.0	-	-	-	-	10	50.0	7	35.0	2	10.0
	Síndromes paralíticos	623	100.0	3	.5	9	1.4	34	5.5	37	5.9	71	11.4	206	33.1	199	31.9	64	10.3
	Traumatismos que afectan la función	407	100.0	4	1.0	9	2.2	34	8.4	36	8.8	80	19.7	80	19.7	87	21.4	77	18.9
	músculo-esquelética																		
	Otros trastornos que afectan la función	291	100.0	10	3.4	4	1.4	12	4.1	18	6.2	32	11.0	73	25.1	83	28.5	59	20.3
	músculo-esquelética																		
Loreto	Deformidades adquiridas	14	100.0	-	-	-	-	1	7.1	1	7.1	2	14.3	3	21.4	3	21.4	4	28.6
	Enfermedades que afectan la función	162	100.0	4	2.5	8	4.9	22	13.6	10	6.2	21	13.0	28	17.3	32	19.8	37	22.8
	músculo-esquelética																		
	Malformación congénita que afecta la función	39	100.0	1	2.6	6	15.4	10	25.6	3	7.7	6	15.4	5	12.8	7	17.9	1	2.6
	músculo-esquelética																		
	Neuropatía	8	100.0	-	-	-	-	-	-	-	-	1	12.5	2	25.0	1	12.5	4	50.0
	Secuela de poliomielitis	13	100.0	-	-	-	-	-	-	-	-	-	-	7	53.8	6	46.2	-	-
	Síndromes paralíticos	49	100.0	1	2.0	1	2.0	7	14.3	5	10.2	12	24.5	11	22.4	8	16.3	4	8.2
	Traumatismos que afectan la función	128	100.0	2	1.6	1	.8	10	7.8	8	6.3	14	10.9	24	18.8	39	30.5	30	23.4
	músculo-esquelética																		
	Otros trastornos que afectan la función	101	100.0	7	6.9	14	13.9	19	18.8	14	13.9	7	6.9	16	15.8	15	14.9	9	8.9
	músculo-esquelética																		

CUADRO N° 6.6

PERÚ: "POBLACIÓN INSCRITA EN EL REGISTRO NACIONAL DE LA PERSONA CON DISCAPACIDAD POR GRUPOS DE EDAD, SEGÚN REGIÓN Y DIAGNÓSTICOS DE DAÑO QUE CON MAYOR FRECUENCIA AFECTAN LA FUNCIÓN MOTORA, 2000-2017"

Región y Diagnóstico de daño		GRUPOS DE EDAD																		
		Total		0 a 2		3 a 5		6 a 11		12 a 17		18 a 29		30 a 44		45 a 59		60 a más años		
		Abs.	%	Abs.	%	Abs.	%	Abs.	%	Abs.	%	Abs.	%	Abs.	%	Abs.	%	Abs.	%	
Moquegua	Deformidades adquiridas	59	100.0	-	-	-	-	1	1.7	4	6.8	6	10.2	11	18.6	16	27.1	21	35.6	
	Enfermedades que afectan la función	454	100.0	1	.2	4	.9	13	2.9	16	3.5	46	10.1	50	11.0	109	24.0	215	47.4	
	músculo-esquelética																			
	Malformación congénita que afecta la función	65	100.0	2	3.1	3	4.6	6	9.2	9	13.8	14	21.5	10	15.4	15	23.1	6	9.2	
	músculo-esquelética																			
	Neuropatía	7	100.0	-	-	-	-	-	-	-	-	-	-	-	1	14.3	3	42.9	3	42.9
	Secuela de poliomielitis	7	100.0	-	-	-	-	-	-	-	-	-	-	-	1	14.3	5	71.4	1	14.3
	Síndromes paralíticos	147	100.0	3	2.0	5	3.4	20	13.6	11	7.5	19	12.9	29	19.7	26	17.7	34	23.1	
	Traumatismos que afectan la función	191	100.0	1	.5	-	-	9	4.7	10	5.2	28	14.7	37	19.4	50	26.2	56	29.3	
	músculo-esquelética																			
Otros trastornos que afectan la función	239	100.0	2	.8	4	1.7	10	4.2	9	3.8	19	7.9	47	19.7	67	28.0	81	33.9		
músculo-esquelética																				
Pasco	Deformidades adquiridas	39	100.0	1	2.6	1	2.6	1	2.6	2	5.1	5	12.8	8	20.5	10	25.6	11	28.2	
	Enfermedades que afectan la función	587	100.0	4	.7	5	.9	32	5.5	29	4.9	65	11.1	98	16.7	134	22.8	220	37.5	
	músculo-esquelética																			
	Malformación congénita que afecta la función	155	100.0	5	3.2	8	5.2	17	11.0	16	10.3	24	15.5	40	25.8	28	18.1	17	11.0	
	músculo-esquelética																			
	Neuropatía	13	100.0	-	-	-	-	1	7.7	-	-	-	-	3	23.1	7	53.8	2	15.4	
	Secuela de poliomielitis	13	100.0	-	-	-	-	1	7.7	-	-	-	-	2	15.4	9	69.2	1	7.7	
	Síndromes paralíticos	249	100.0	2	.8	7	2.8	28	11.2	30	12.0	50	20.1	54	21.7	43	17.3	35	14.1	
	Traumatismos que afectan la función	547	100.0	4	.7	16	2.9	32	5.9	34	6.2	79	14.4	108	19.7	138	25.2	136	24.9	
	músculo-esquelética																			
Otros trastornos que afectan la función	423	100.0	5	1.2	7	1.7	46	10.9	26	6.1	49	11.6	79	18.7	100	23.6	111	26.2		
músculo-esquelética																				

CUADRO N° 6.6

PERÚ: "POBLACIÓN INSCRITA EN EL REGISTRO NACIONAL DE LA PERSONA CON DISCAPACIDAD POR GRUPOS DE EDAD, SEGÚN REGIÓN Y DIAGNÓSTICOS DE DAÑO QUE CON MAYOR FRECUENCIA AFECTAN LA FUNCIÓN MOTORA, 2000-2017"

Región y Diagnóstico de daño		GRUPOS DE EDAD																	
		Total		0 a 2		3 a 5		6 a 11		12 a 17		18 a 29		30 a 44		45 a 59		60 a más años	
		Abs.	%	Abs.	%	Abs.	%	Abs.	%	Abs.	%	Abs.	%	Abs.	%	Abs.	%	Abs.	%
Piura	Deformidades adquiridas	65	100.0	-	-	1	1.5	2	3.1	6	9.2	8	12.3	23	35.4	19	29.2	6	9.2
	Enfermedades que afectan la función	2532	100.0	19	.8	66	2.6	169	6.7	191	7.5	399	15.8	535	21.1	512	20.2	641	25.3
	músculo-esquelética																		
	Malformación congénita que afecta la función	630	100.0	24	3.8	32	5.1	114	18.1	62	9.8	125	19.8	137	21.7	88	14.0	48	7.6
	músculo-esquelética																		
	Neuropatía	23	100.0	-	-	1	4.3	-	-	4	17.4	2	8.7	6	26.1	6	26.1	4	17.4
	Secuela de poliomielitis	218	100.0	-	-	-	-	3	1.4	2	.9	3	1.4	85	39.0	106	48.6	19	8.7
	Síndromes paralíticos	1866	100.0	22	1.2	60	3.2	138	7.4	161	8.6	318	17.0	348	18.6	386	20.7	433	23.2
	Traumatismos que afectan la función	1124	100.0	5	.4	22	2.0	81	7.2	84	7.5	183	16.3	206	18.3	271	24.1	272	24.2
	músculo-esquelética																		
Otros trastornos que afectan la función	2025	100.0	10	.5	40	2.0	146	7.2	148	7.3	266	13.1	409	20.2	491	24.2	515	25.4	
músculo-esquelética																			
Puno	Deformidades adquiridas	617	100.0	-	-	3	.5	9	1.5	29	4.7	41	6.6	144	23.3	197	31.9	194	31.4
	Enfermedades que afectan la función	1235	100.0	4	.3	13	1.1	35	2.8	79	6.4	142	11.5	217	17.6	317	25.7	428	34.7
	músculo-esquelética																		
	Malformación congénita que afecta la función	678	100.0	1	.1	12	1.8	48	7.1	71	10.5	108	15.9	169	24.9	167	24.6	102	15.0
	músculo-esquelética																		
	Neuropatía	12	100.0	-	-	-	-	1	8.3	1	8.3	1	8.3	4	33.3	5	41.7	-	-
	Secuela de poliomielitis	7	100.0	-	-	-	-	-	-	-	-	-	-	2	28.6	3	42.9	2	28.6
	Síndromes paralíticos	874	100.0	10	1.1	15	1.7	47	5.4	68	7.8	125	14.3	233	26.7	213	24.4	163	18.6
	Traumatismos que afectan la función	1265	100.0	5	.4	18	1.4	69	5.5	80	6.3	147	11.6	277	21.9	340	26.9	329	26.0
	músculo-esquelética																		
Otros trastornos que afectan la función	374	100.0	1	.3	3	.8	12	3.2	15	4.0	24	6.4	99	26.5	110	29.4	110	29.4	
músculo-esquelética																			

CUADRO N° 6.6

PERÚ: "POBLACIÓN INSCRITA EN EL REGISTRO NACIONAL DE LA PERSONA CON DISCAPACIDAD POR GRUPOS DE EDAD, SEGÚN REGIÓN Y DIAGNÓSTICOS DE DAÑO QUE CON MAYOR FRECUENCIA AFECTAN LA FUNCIÓN MOTORA, 2000-2017"

Región y Diagnóstico de daño		GRUPOS DE EDAD																	
		Total		0 a 2		3 a 5		6 a 11		12 a 17		18 a 29		30 a 44		45 a 59		60 a más años	
		Abs.	%	Abs.	%	Abs.	%	Abs.	%	Abs.	%	Abs.	%	Abs.	%	Abs.	%	Abs.	%
San Martín	Deformidades adquiridas	65	100.0	1	1.5	2	3.1	4	6.2	4	6.2	10	15.4	21	32.3	17	26.2	6	9.2
	Enfermedades que afectan la función	780	100.0	10	1.3	28	3.6	66	8.5	54	6.9	104	13.3	157	20.1	163	20.9	198	25.4
	músculo-esquelética																		
	Malformación congénita que afecta la función	173	100.0	6	3.5	12	6.9	25	14.5	25	14.5	36	20.8	42	24.3	20	11.6	7	4.0
	músculo-esquelética																		
	Neuropatía	8	100.0	-	-	-	-	-	-	-	-	2	25.0	4	50.0	2	25.0	-	-
	Secuela de poliomielitis	83	100.0	-	-	-	-	-	-	-	-	7	8.4	44	53.0	28	33.7	4	4.8
	Síndromes paralíticos	367	100.0	10	2.7	14	3.8	30	8.2	37	10.1	54	14.7	83	22.6	95	25.9	44	12.0
	Traumatismos que afectan la función	552	100.0	1	.2	7	1.3	22	4.0	24	4.3	65	11.8	166	30.1	148	26.8	119	21.6
	músculo-esquelética																		
Otros trastornos que afectan la función	227	100.0	4	1.8	11	4.8	26	11.5	20	8.8	30	13.2	56	24.7	39	17.2	41	18.1	
músculo-esquelética																			
Tacna	Deformidades adquiridas	54	100.0	-	-	-	-	1	1.9	2	3.7	7	13.0	12	22.2	22	40.7	10	18.5
	Enfermedades que afectan la función	670	100.0	2	.3	13	1.9	36	5.4	58	8.7	113	16.9	112	16.7	158	23.6	178	26.6
	músculo-esquelética																		
	Malformación congénita que afecta la función	115	100.0	4	3.5	6	5.2	12	10.4	14	12.2	25	21.7	20	17.4	26	22.6	8	7.0
	músculo-esquelética																		
	Neuropatía	7	100.0	-	-	-	-	1	14.3	-	-	1	14.3	-	-	1	14.3	4	57.1
	Secuela de poliomielitis	12	100.0	-	-	-	-	-	-	-	-	-	-	3	25.0	9	75.0	-	-
	Síndromes paralíticos	247	100.0	-	-	4	1.6	16	6.5	12	4.9	30	12.1	63	25.5	71	28.7	51	20.6
	Traumatismos que afectan la función	336	100.0	2	.6	5	1.5	14	4.2	11	3.3	37	11.0	73	21.7	114	33.9	80	23.8
	músculo-esquelética																		
Otros trastornos que afectan la función	126	100.0	3	2.4	6	4.8	15	11.9	4	3.2	8	6.3	22	17.5	32	25.4	36	28.6	
músculo-esquelética																			

CUADRO N° 6.6

PERÚ: "POBLACIÓN INSCRITA EN EL REGISTRO NACIONAL DE LA PERSONA CON DISCAPACIDAD POR GRUPOS DE EDAD, SEGÚN REGIÓN Y DIAGNÓSTICOS DE DAÑO QUE CON MAYOR FRECUENCIA AFECTAN LA FUNCIÓN MOTORA, 2000-2017"

Región y Diagnóstico de daño		GRUPOS DE EDAD																	
		Total		0 a 2		3 a 5		6 a 11		12 a 17		18 a 29		30 a 44		45 a 59		60 a más años	
		Abs.	%	Abs.	%	Abs.	%	Abs.	%	Abs.	%	Abs.	%	Abs.	%	Abs.	%	Abs.	%
Tumbes	Deformidades adquiridas	67	100.0	-	-	-	-	2	3.0	3	4.5	7	10.4	8	11.9	12	17.9	35	52.2
	Enfermedades que afectan la función	826	100.0	7	.8	15	1.8	28	3.4	34	4.1	75	9.1	105	12.7	155	18.8	407	49.3
	músculo-esquelética																		
	Malformación congénita que afecta la función	105	100.0	5	4.8	5	4.8	25	23.8	16	15.2	15	14.3	13	12.4	18	17.1	8	7.6
	músculo-esquelética																		
	Neuropatía	8	100.0	-	-	-	-	1	12.5	1	12.5	1	12.5	2	25.0	2	25.0	1	12.5
	Secuela de poliomielitis	88	100.0	-	-	1	1.1	-	-	-	-	1	1.1	32	36.4	43	48.9	11	12.5
	Síndromes paralíticos	413	100.0	-	-	8	1.9	27	6.5	23	5.6	49	11.9	81	19.6	94	22.8	131	31.7
	Traumatismos que afectan la función	714	100.0	3	.4	13	1.8	56	7.8	60	8.4	133	18.6	151	21.1	144	20.2	154	21.6
	músculo-esquelética																		
Otros trastornos que afectan la función	1202	100.0	7	.6	27	2.2	68	5.7	74	6.2	170	14.1	240	20.0	197	16.4	419	34.9	
músculo-esquelética																			
Ucayali	Deformidades adquiridas	28	100.0	-	-	-	-	3	10.7	1	3.6	3	10.7	10	35.7	7	25.0	4	14.3
	Enfermedades que afectan la función	271	100.0	4	1.5	10	3.7	9	3.3	17	6.3	34	12.5	61	22.5	77	28.4	59	21.8
	músculo-esquelética																		
	Malformación congénita que afecta la función	53	100.0	1	1.9	4	7.5	9	17.0	5	9.4	14	26.4	13	24.5	4	7.5	3	5.7
	músculo-esquelética																		
	Neuropatía	7	100.0	-	-	-	-	-	-	-	-	-	-	4	57.1	3	42.9	-	-
	Secuela de poliomielitis	77	100.0	-	-	-	-	-	-	-	-	1	1.3	40	51.9	30	39.0	6	7.8
	Síndromes paralíticos	248	100.0	7	2.8	15	6.0	26	10.5	20	8.1	44	17.7	53	21.4	57	23.0	26	10.5
	Traumatismos que afectan la función	293	100.0	4	1.4	6	2.0	23	7.8	9	3.1	58	19.8	76	25.9	64	21.8	53	18.1
	músculo-esquelética																		
Otros trastornos que afectan la función	272	100.0	8	2.9	6	2.2	10	3.7	5	1.8	23	8.5	109	40.1	66	24.3	45	16.5	
músculo-esquelética																			

CUADRO N° 6.6

PERÚ: "POBLACIÓN INSCRITA EN EL REGISTRO NACIONAL DE LA PERSONA CON DISCAPACIDAD POR GRUPOS DE EDAD, SEGÚN REGIÓN Y DIAGNÓSTICOS DE DAÑO QUE CON MAYOR FRECUENCIA AFECTAN LA FUNCIÓN MOTORA, 2000-2017"

Región y Diagnóstico de daño		GRUPOS DE EDAD																		
		Total		0 a 2		3 a 5		6 a 11		12 a 17		18 a 29		30 a 44		45 a 59		60 a más años		
		Abs.	%	Abs.	%	Abs.	%	Abs.	%	Abs.	%	Abs.	%	Abs.	%	Abs.	%	Abs.	%	
Extranjero	Deformidades adquiridas	-	-	-	-	-	-	-	-	-	-	-	-	-	-	-	-	-	-	
	Enfermedades que afectan la función	2	100.0	-	-	-	-	-	-	-	-	2	100.0	-	-	-	-	-	-	
	músculo-esquelética																			
	Malformación congénita que afecta la función	-	-	-	-	-	-	-	-	-	-	-	-	-	-	-	-	-	-	
	músculo-esquelética																			
	Neuropatía	-	-	-	-	-	-	-	-	-	-	-	-	-	-	-	-	-	-	-
	Secuela de poliomielitis	1	100.0	-	-	-	-	-	-	-	-	-	-	-	1	100.0	-	-	-	-
	Síndromes paralíticos	2	100.0	-	-	-	-	-	-	-	-	-	1	50.0	-	-	1	50.0	-	-
	Traumatismos que afectan la función	1	100.0	-	-	-	-	-	-	-	-	-	1	100.0	-	-	-	-	-	-
	músculo-esquelética																			
Otros trastornos que afectan la función	-	-	-	-	-	-	-	-	-	-	-	-	-	-	-	-	-	-	-	
músculo-esquelética																				

CUADRO N° 6.6

PERÚ: "POBLACIÓN INSCRITA EN EL REGISTRO NACIONAL DE LA PERSONA CON DISCAPACIDAD POR GRUPOS DE EDAD, SEGÚN REGIÓN Y DIAGNÓSTICOS DE DAÑO QUE CON MAYOR FRECUENCIA AFECTAN LA FUNCIÓN MOTORA, 2000-2017"

Región y Diagnóstico de daño		GRUPOS DE EDAD																	
		Total		0 a 2		3 a 5		6 a 11		12 a 17		18 a 29		30 a 44		45 a 59		60 a más años	
		Abs.	%	Abs.	%	Abs.	%	Abs.	%	Abs.	%	Abs.	%	Abs.	%	Abs.	%	Abs.	%
No especificado	Deformidades adquiridas	8	100.0	-	-	-	-	-	-	-	-	6	75.0	2	25.0	-	-	-	-
	Enfermedades que afectan la función músculo-esquelética	144	100.0	-	-	-	-	5	3.5	5	3.5	71	49.3	15	10.4	21	14.6	27	18.8
	Malformación congénita que afecta la función músculo-esquelética	45	100.0	-	-	-	-	1	2.2	3	6.7	34	75.6	3	6.7	3	6.7	1	2.2
	Neuropatía	1	100.0	-	-	-	-	-	-	-	-	-	-	-	-	1	100.0	-	-
	Secuela de poliomielitis	6	100.0	-	-	-	-	-	-	-	-	1	16.7	-	-	5	83.3	-	-
	Síndromes paralíticos	180	100.0	-	-	-	-	-	-	13	7.2	100	55.6	12	6.7	27	15.0	28	15.6
	Traumatismos que afectan la función músculo-esquelética	92	100.0	-	-	-	-	2	2.2	3	3.3	19	20.7	24	26.1	21	22.8	23	25.0
	Otros trastornos que afectan la función músculo-esquelética	66	100.0	-	-	-	-	2	3.0	3	4.5	36	54.5	4	6.1	7	10.6	14	21.2

"1/ Comprende todos los distritos de la provincia de Lima. No incluye Callao. 2/ Comprende las provincias del departamento de Lima; excepto la provincia de Lima.

Nota técnica: Los datos referidos a los diagnósticos de daño que afectan la función intelectual se agrupan según el Clasificador Internacional de Enfermedades CIE-10.

Nota: Se excluye a las personas fallecidas, retiros voluntarios y nulidades. La edad corresponde a la fecha diciembre 2017.

Respuestas con opciones múltiples, ya que la persona con discapacidad presenta de uno a más diagnósticos de daño.

Fuente: Registro Nacional de la Persona con Discapacidad - CONADIS."

